



SETTORE DELLA CULTURA E DEI SERVIZI ALLA PERSONA – DELLA ISTRUZIONE E DELLA FORMAZIONE

Premessa

Il vigente Piano Triennale di Prevenzione della Corruzione e della Trasparenza 2019 – 2021 della Provincia di Brescia, nella Sezione Speciale dedicata al Programma Triennale per la Trasparenza e l'Integrità, prevede, all'articolo 7 - Attività Programmata nel Triennio – quale misura di trasparenza rafforzata, la pubblicazione annuale di rappresentazioni grafiche riepilogative delle attività svolte in materia di servizi alla persona.

I dati riportati nel presente documento sono una elaborazione effettuata dal Settore della Cultura e dei Servizi alla Persona e sono relativi a:

- Esiti delle istruttorie relative al mantenimento dei requisiti delle Associazioni;
- Controlli previsti dalla normativa vigente sulle persone Giuridiche Private;

I dati per le Associazioni senza scopo di lucro, le Organizzazioni di Volontariato, le Associazioni di Promozione Sociale e le attività di vigilanza sulle Persone Giuridiche Private sono poi stati ulteriormente elaborati in relazione all'ambito di attività.

29 novembre 2019

ASSOCIAZIONI SENZA SCOPO DI LUCRO		N.
A - Sociale/Civile - Ricerca etica e spirituale		34
B - Civile		1
B - Culturale		26
C - Ambientale		2
D - Relazioni internazionali		2
E - Sport/Tempo libero e innovazione tecnologica		12
Totale complessivo		77

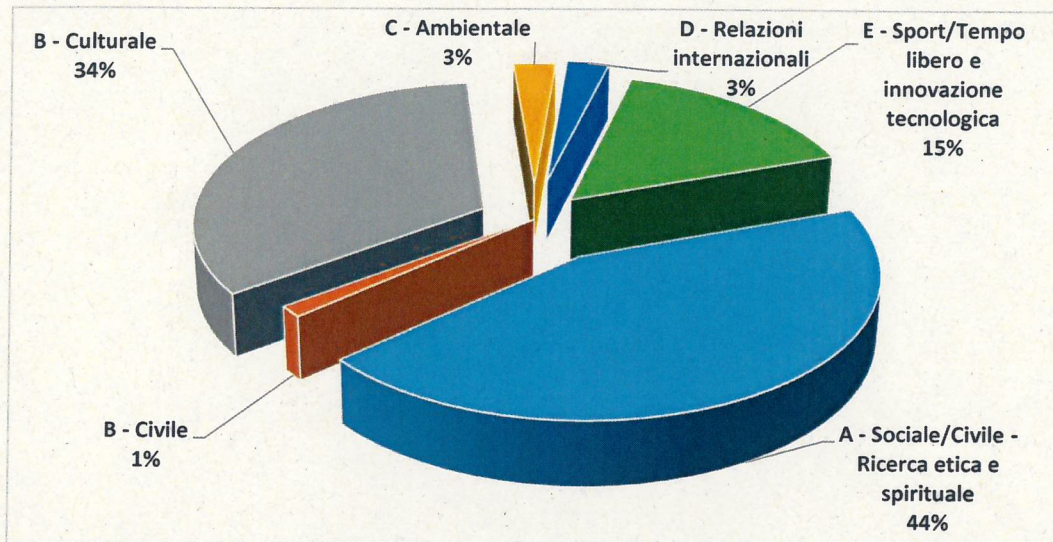

ORGANIZZAZIONI DI VOLONTARIATO		N.
A - Sociale		588
B - Civile		33
C - Culturale		10
Totale complessivo		631

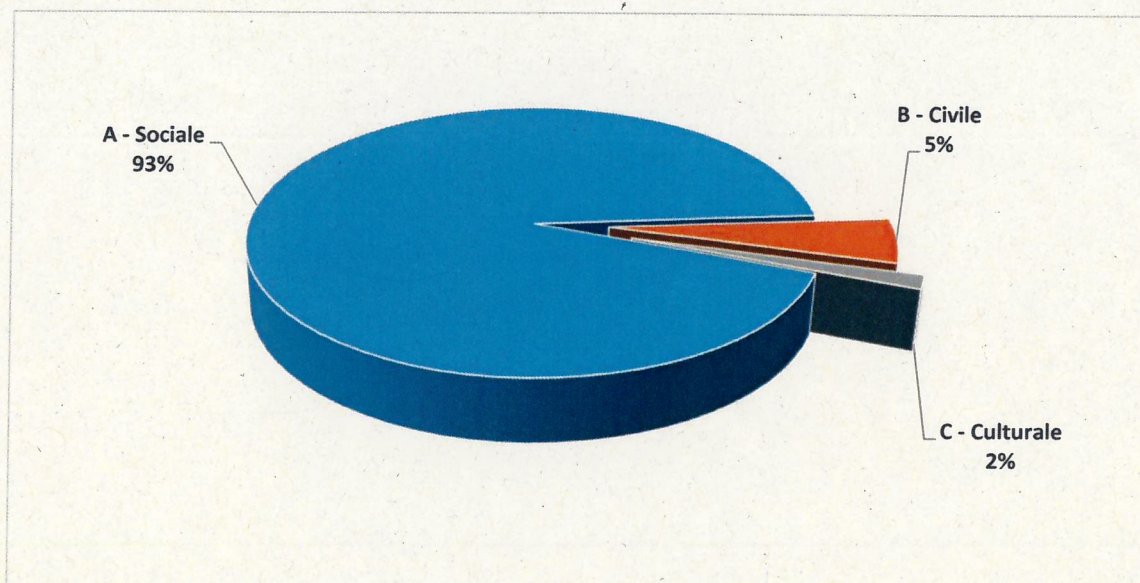

ASSOCIAZIONI DI PROMOZIONE SOCIALE		N.
A - Sociale		14
A - Sociale/Civile - Ricerca etica e spirituale		191
B - Civile		11
B - Culturale		82
C - Ambientale		10
C - Culturale		1
D - Relazioni internazionali		9
E - Sport/Tempo libero e innovazione tecnologica		27
F - Altre attivit		2
Totale complessivo		347

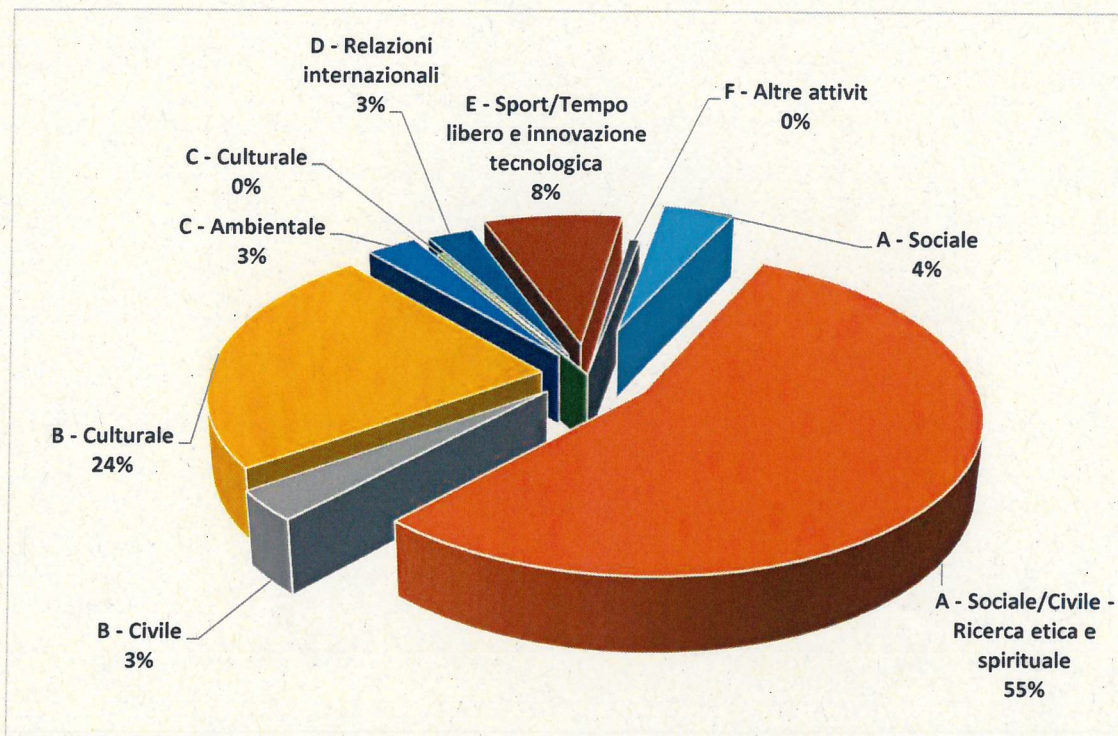

N. SOGGETTI ISCRITTI NEI REGISTRI	1085
N. SOGGETTI ISCRITTI ABILITATI AL MANTENIMENTO	1039
N. SOGGETTI CHE HANNO ACCEDUTO AL SISTEMA	881
di cui	
HANNO PORTATO A TERMINE LA PROCEDURA DEL MANTENIMENTO REQUISITI	843
NON HANNO PORTATO A TERMINE LA PROCEDURA DEL MANTENIMENTO REQUISITI	38
N. SOGGETTI CHE NON HANNO ACCEDUTO AL SISTEMA	158

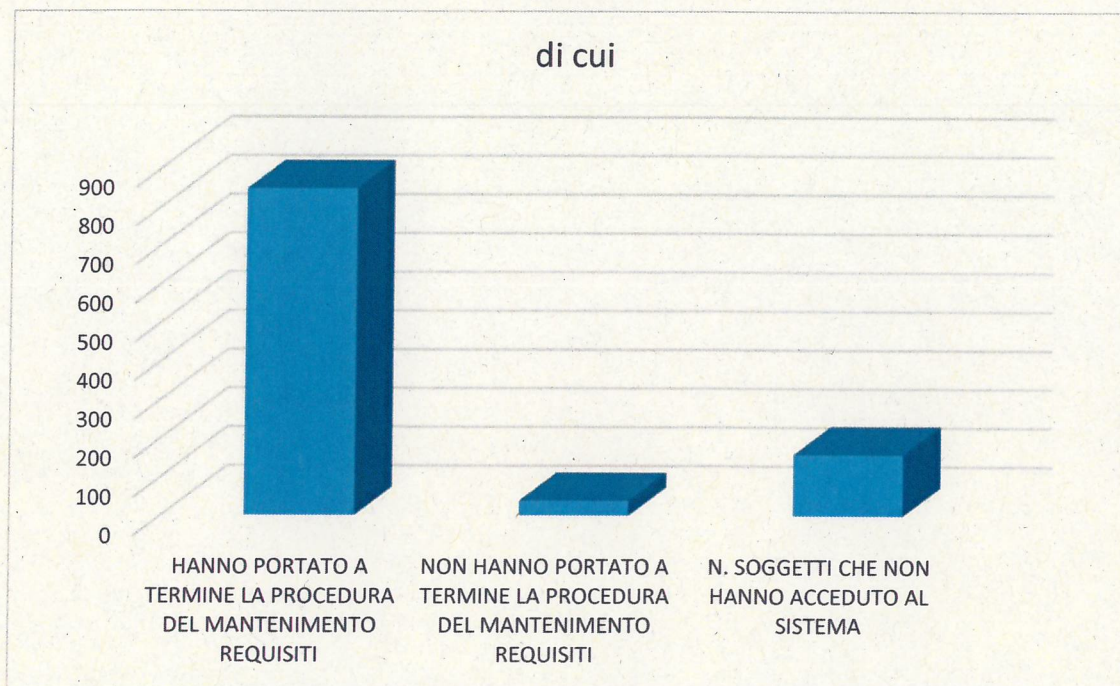
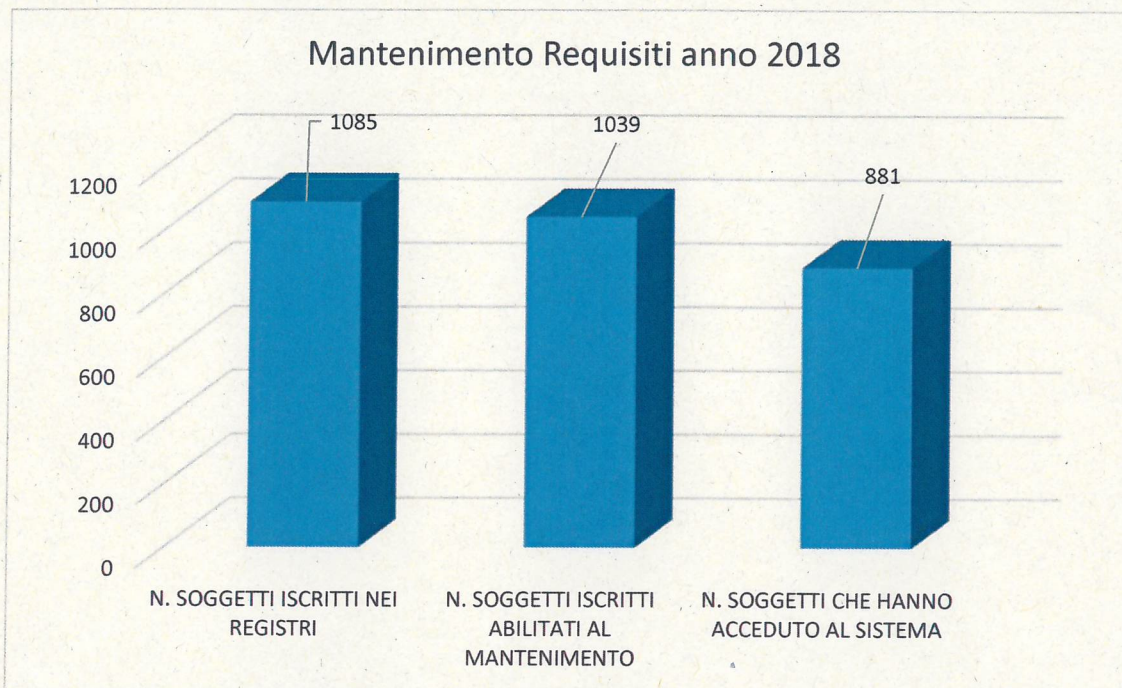

ATTIVITA' DI VIGILANZA E CONTROLLO SULLE PERSONE GIURIDICHE PRIVATE

Area	Numero Pratiche
Istruzione -formazione-lavoro	150
Agricoltura	5
Cultura -identità-autonomie	23
Sport e politiche per i giovani	8
Economia crescita e semplificazione	1
Ambiente energia e sviluppo sostenibile	1
Attività produttive ricerca e innovazione	1
Non classificate	10

Numero Pratiche

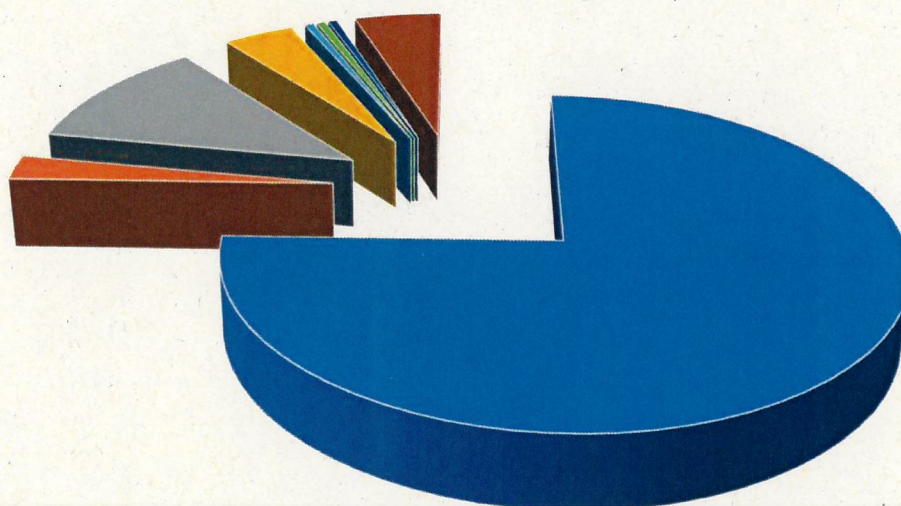

- Istruzione -formazione-lavoro
- Agricoltura
- Cultura -identità-autonomie
- Sport e politiche per i giovani
- Economia crescita e semplificazione
- Ambiente energia e sviluppo sostenibile
- Attività produttive ricerca e innovazione
- Non classificate

Ambito BRESCIA 1 Brescia e Interland		popolazione scolastica A.S. 2019-2020	Erogazione fondo 2019
Totale	N. 17 Istituti scolastici	23.201	€ 90.000,00

Ambito BRESCIA 2 Garda e Vallesabbia		popolazione scolastica A.S. 2019-2020	Erogazione fondo 2019
Totale	N. 7 Istituti scolastici	7.819	€ 35.000,00

Ambito BRESCIA 3 Valle Camonica		popolazione scolastica A.S. 2019-2020	Erogazione fondo 2019
Totale	N. 4 Istituti scolastici	4.132	€ 20.000,00

Ambito BRESCIA 4 Sebino e Franciacorta		popolazione scolastica A.S. 2019-2020	Erogazione fondo 2019
Totale	N. 5 Istituti scolastici	7.028	€ 25.000,00

Ambito BRESCIA 5 Bassa Bresciana		popolazione scolastica A.S. 2019-2020	Erogazione fondo 2019
Totale	N. 6 Istituti scolastici	8.081	€ 30.000,00

Ambito	presidenza	popolazione scolastica A.S. 2019-2020	Erogazione fondo giugno 2019
BRESCIA 1 Brescia e Interland			
1	I.I.S. BERETTA DI GARDONE VAL TROMPIA	1.522	€ 5.000,00
1	I.I.S. CASTELLI	2.381	€ 5.000,00
1	I.I.S. FORTUNY-MORETTO DI BRESCIA	992	€ 5.000,00
1	I.I.S. GOLGI DI BRESCIA	1.219	€ 5.000,00
1	I.I.S. LUNARDI DI BRESCIA	1.881	€ 5.000,00
1	I.I.S. MANTEGNA DI BRESCIA	1.220	€ 5.000,00
1	I.I.S.S. "P. LEVI" - SAREZZO	1.004	€ 5.000,00
1	I.I.S. SRAFFA DI BRESCIA	872	€ 5.000,00
1	I.I.S. TARTAGLIA - OLIVIERI	1.749	€ 10.000,00
1	I.T.A. PASTORI DI BRESCIA	1.009	€ 5.000,00
1	I.T.C. ABBA-BALLINI DI BRESCIA	1.431	€ 5.000,00
1	LICEO CLASSICO ARNALDO DI BRESCIA	752	€ 5.000,00
1	LICEO GAMBARA DI BRESCIA	1.255	€ 5.000,00
1	LICEO LEONARDO DI BRESCIA	1.928	€ 5.000,00
1	LICEO SCIENTIFICO CALINI DI BRESCIA	1.373	€ 5.000,00
1	LICEO SCIENTIFICO COPERNICO DI BRESCIA	1.496	€ 5.000,00
1	LICEO SC. UMANE "FABRIZIO DE ANDRE"	1.117	€ 5.000,00
Totale		23.201	€ 90.000,00

N. 17 Istituti scolastici

Ambito	presidenza	popolazione scolastica A.S. 2019-2020	Erogazione fondo giugno 2019
BRESCIA 3 Valle Camonica			
3	I.I.S. GOLGI DI BRENO	1.179	€ 5.000,00
3	I.I.S. MENEGHINI DI EDOLO	606	€ 5.000,00
3	I.I.S. OLIVELLI-PUTELLI DARFO	1.303	€ 5.000,00
3	I.I.S. TASSARA DI BRENO	1.044	€ 5.000,00
Totale		4.132	€ 20.000,00

N. 4 Istituti scolastici

Ambito	presidenza	popolazione scolastica A.S. 2019-2020	Erogazione fondo giugno 2019
BRESCIA 5 Bassa Bresciana			
5	I.I.S. BONSIGNORI DI REMEDELLO	495	€ 5.000,00
5	I.I.S. CAPIROLA DI LENO	2.130	€ 5.000,00
5	I.I.S. COSSALI DI ORZINUOVI	1.170	€ 5.000,00
5	I.I.S. DANDOLO DI CORZANO	1.071	€ 5.000,00
5	I.I.S. DON MILANI DI MONTICHIARI	1854	€ 5.000,00
5	I.I.S. PASCAL DI MANERBIO	1361	€ 5.000,00
Totale		8.081	€ 30.000,00

N. 6 Istituti scolastici

Ambito	presidenza	popolazione scolastica A.S. 2019-2020	Erogazione fondo giugno 2019
BRESCIA 2 Garda e Vallesabbia			
2	I.I.S. BAZOLI DI DESENZANO DEL GARDA	1.271	€ 5.000,00
2	I.I.S. CEREBOTANI DI LONATO	1.196	€ 5.000,00
2	I.I.S. DI VALLE SABBIA "PERLASCA"	1.249	€ 5.000,00
2	I.P.A.L.B. DE MEDICI DI GARDONE RIVIERA	849	€ 5.000,00
2	I.T.C.G. BATTISTI DI SALO'	1.034	€ 5.000,00
2	LICEO BAGATTA DI DESENZANO DEL GARDA	1.026	€ 5.000,00
2	LICEO SCIENTIFICO FERMI DI SALO'	1.194	€ 5.000,00
Totale		7.819	€ 35.000,00

N. 7 Istituti scolastici

Ambito	presidenza	popolazione scolastica A.S. 2019-2020	Erogazione fondo giugno 2019
BRESCIA 4 Sebino e Franciacorta			
4	I.I.S. ANTONIETTI DI ISEO	1.446	€ 5.000,00
4	I.I.S. EINAUDI DI CHIARI	1.850	€ 5.000,00
4	I.I.S. FALCONE DI PALAZZOLO SULL'OGGIO	1.134	€ 5.000,00
4	I.I.S. GIGLI DI ROVATO	1.074	€ 5.000,00
4	I.I.S. MARZOLI DI PALAZZOLO SULL'OGGIO	1.524	€ 5.000,00
Totale		7.028	€ 25.000,00

N. 5 Istituti scolastici

Totale Popolazione Scolastica 50.261
Totale Erogazione Fondi € 200.000,00

POPOLAZIONE SCOLASTICA A.S. 2019/2020

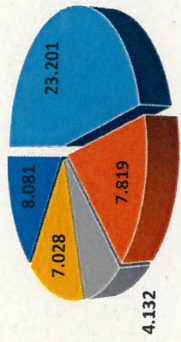

- Ambito BRESCIA 1 Brescia e Interland
- Ambito BRESCIA 2 Garda e Vallesabbia
- Ambito BRESCIA 3 Valle Camonica
- Ambito BRESCIA 4 Sebino e Franciacorta
- Ambito BRESCIA 5 Bassa Bresciana

Erogazione Fondo 2019

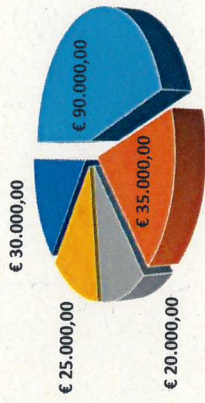

- Ambito BRESCIA 1 Brescia e Interland
- Ambito BRESCIA 2 Garda e Vallesabbia
- Ambito BRESCIA 3 Valle Camonica
- Ambito BRESCIA 4 Sebino e Franciacorta
- Ambito BRESCIA 5 Bassa Bresciana

Ambito BRESCIA		presidenza	codice ministeriale presidenza	presidenza	ISCRITTI A.S.2015/2016	ISCRITTI A.S.2016/2017	ISCRITTI A.S.2017/2018	ISCRITTI A.S.2018/2019	ISCRITTI A.S.2019/2020
1	Brescia e Interland								
1		I.P.S.I.A. BERETTA	BSIS00600C	I.I.S. BERETTA DI GARDONE VAL TROMPIA	1.326	1.356	1.470	1.508	1.522
1		I.T.I. BERETTA	BSIS00600C	I.I.S. BERETTA DI GARDONE VAL TROMPIA					
1		LICEO MORETTI	BSIS00600C	I.I.S. BERETTA DI GARDONE VAL TROMPIA					
1		I.T.S. CASTELLI	BSIS037004	I.I.S. CASTELLI	2.688	2.558	2.263	2.268	2.381
1		I.P.S.C. GOLGI	BSIS029005	I.I.S. GOLGI DI BRESCIA					
1		I.T.C. GOLGI	BSIS029005	I.I.S. GOLGI DI BRESCIA	1.230	1.254	1.255	1.298	1.219
1		I.T.C. LUNARDI	BSIS024002	I.I.S. LUNARDI DI BRESCIA					
1		LICEO LINGUISTICO LUNARDI	BSIS024002	I.I.S. LUNARDI DI BRESCIA	1.923	1.919	1.939	1.905	1.881
1		I.P.S.S.A.R. MANTEGNA	BSIS031005	I.I.S. MANTEGNA DI BRESCIA					
1		I.T.C. MANTEGNA	BSIS031005	I.I.S. MANTEGNA DI BRESCIA	1.395	1.476	1.382	1.288	1.220
1		I.P.S.C.S. "PRIMO LEVI" - SAREZZO	BSIS016003	I.I.S.S. "P. LEVI" - SAREZZO					
1		I.P.S.I.A. MORETTI	BSIS016003	I.I.S.S. "P. LEVI" - SAREZZO					
1		I.T.C. - LUMEZZANE	BSIS016003	I.I.S.S. "P. LEVI" - SAREZZO					
1		I.T.C. "PRIMO LEVI" SAREZZO	BSIS016003	I.I.S.S. "P. LEVI" - SAREZZO					
1		I.T.I.S. - LUMEZZANE	BSIS016003	I.I.S.S. "P. LEVI" - SAREZZO	1.090	1.077	1.053	1.050	1.004
1		LICEO LINGUISTICO "PRIMO LEVI" - SAREZZO	BSIS016003	I.I.S.S. "P. LEVI" - SAREZZO					
1		LICEO SCIENTIFICO - LUMEZZANE	BSIS016003	I.I.S.S. "P. LEVI" - SAREZZO					
1		I.P.S.C. SRAFFA	BSIS028009	I.I.S. SRAFFA DI BRESCIA	1.173	1.175	1.077	984	872
1		I.T.C. SRAFFA	BSIS028009	I.I.S. SRAFFA DI BRESCIA					
1		I.T.G. TARTAGLIA	BSIS036008	I.I.S. TARTAGLIA - OLIVIERI	1.685	1.586	1.675	1.600	1.749
1		LICEO ARTISTICO OLIVIERI	BSIS036008	I.I.S. TARTAGLIA - OLIVIERI					
1		I.T.A. PASTORI	BSTA01000V	I.T.A. PASTORI DI BRESCIA	1.148	1.157	1.086	1.096	1.009
1		I.T.C. ABBA-BALLINI	BSTD15000L	I.T.C. ABBA-BALLINI DI BRESCIA	1.144	1.238	1.339	1.388	1.431
1		LICEO CLASSICO ARNALDO	BSPC01000A	LICEO CLASSICO ARNALDO DI BRESCIA	838	801	781	803	752
1		LICEO GAMBARA CENTRO	BSPM020005	LICEO GAMBARA DI BRESCIA	1.331	1.343	1.341	1.278	1.255
1		LICEO SCIENTIFICO LEONARDO SPERIMENTALE	BSPS11000A	LICEO LEONARDO DI BRESCIA	1.788	1.795	1.779	1.822	1.928
1		LICEO SCIENTIFICO CALINI	BSPS01000D	LICEO SCIENTIFICO CALINI DI BRESCIA	1.217	1.186	1.264	1.334	1.373
1		LICEO SCIENTIFICO COPERNICO	BSPS070005	LICEO SCIENTIFICO COPERNICO DI BRESCIA	1.558	1.611	1.616	1.602	1.496
1		LICEO SC. UMANE "FABRIZIO DE ANDRE"	BSPM04000A	LICEO SC. UMANE "FABRIZIO DE ANDRE"	1.072	1.079	1.053	1.135	1.117
Totale					23.651	23.624	23.640	23.585	23.201

AMBITO BRESCIA 2 Garda e Vallesabbia		plesso	codice ministeriale presidenza	presidenza	ISCRITTI A.S.2015/2016	ISCRITTI A.S.2016/2017	ISCRITTI A.S.2017/2018	ISCRITTI A.S.2018/2019	ISCRITTI A.S.2018/2019
2	I.P.S.C.T.G. MARCO POLO		BSIS003001	I.I.S. BAZOLI DI DESENZANO DEL GARDA	1.239	1.255	1.236	1.215	1.271
2	I.T.C.G. BAZOLI		BSIS003001	I.I.S. BAZOLI DI DESENZANO DEL GARDA					
2	I.T.I.S. CEREBOTANI		BSIS03300R	I.I.S. CEREBOTANI DI LONATO	923	1.124	1.110	1.124	1.196
2	IPSSAR - IDRO		BSIS00400R	I.I.S. DI VALLE SABBIA "PERLASCA"					
2	IST. TECNOLOGICO - VOBARNO		BSIS00400R	I.I.S. DI VALLE SABBIA "PERLASCA"					
2	LICEO SCIENTIFICO - IDRO		BSIS00400R	I.I.S. DI VALLE SABBIA "PERLASCA"	1.202	1.223	1.223	1.209	1.249
2	SERVIZI SOCIO SANITARI - IDRO		BSIS00400R	I.I.S. DI VALLE SABBIA "PERLASCA"					
2	I.P.S.S.A.R. DE MEDICI DESENZANO D/G		BSRH02000T	I.P.A.L.B. DE MEDICI DI GARDONE RIVIERA	1.142	1.099	1.095	995	849
2	I.P.S.S.A.R. DE MEDICI GARDONE RIVIERA		BSRH02000T	I.P.A.L.B. DE MEDICI DI GARDONE RIVIERA					
2	I.T.C.G. BATTISTI		BSTD02000X	I.T.C.G. BATTISTI DI SALO'	869	836	868	916	1.034
2	LICEO CLASSICO E SCIENTIFICO BAGATTA		BSPC020001	LICEO BAGATTA DI DESENZANO DEL GARDA	1.006	967	987	1.005	1.026
2	LICEO SCIENTIFICO FERMI		BSPS05000X	LICEO SCIENTIFICO FERMI DI SALO'	1.010	1.069	1.127	1.185	1.194
Totale					7.391	7.573	7.646	7.649	7.819

Ambito BRESCIA 3 Valle Camonica	plesso	codice ministeriale presidenza	presidenza	ISCRITTI A.S.2015/2016	ISCRITTI A.S.2016/2017	ISCRITTI A.S.2017/2018	ISCRITTI A.S.2018/2019	ISCRITTI A.S.2019/2020
3	LICEO CAMILLO GOLGI	BSPS03000P	I.I.S. GOLGI DI BRENO	972	914	1.136	1.241	1.179
3	ISTITUTO MENEGHINI (IPAA)	BSIS007008	I.I.S. MENEGHINI DI EDOLO					
3	I.T.C.G. EDOLO	BSIS007008	I.I.S. MENEGHINI DI EDOLO	534	611	577	606	606
3	LICEO SCIENTIFICO MENEGHINI	BSIS007008	I.I.S. MENEGHINI DI EDOLO					
3	I.P.S.S.A.R. PUTELLI	BSIS02700D	I.I.S. OLIVELLI-PUTELLI DARFO					
3	I.T.C.G. OLIVELLI DARFO	BSIS02700D	I.I.S. OLIVELLI-PUTELLI DARFO	1.637	1.533	1.416	1.356	1.303
3	LICEO PUTELLI	BSIS02700D	I.I.S. OLIVELLI-PUTELLI DARFO					
3	I.P.S.I.A. TASSARA	BSIS001009	I.I.S. TASSARA DI BRENO					
3	I.P.S.I.A. TASSARA	BSIS001009	I.I.S. TASSARA DI BRENO	938	970	1.016	1.032	1.044
3	I.T. TURIST. PISOGNE TASSARA	BSIS001009	I.I.S. TASSARA DI BRENO					
Totale				4.081	4.028	4.145	4.235	4.132

Ambito BRESCIA 4 Sebino e Franciacorta	plesso	codice ministeriale presidenza	presidenza	ISCRITTI A.S.2015/2016	ISCRITTI A.S.2016/2017	ISCRITTI A.S.2017/2018	ISCRITTI A.S.2018/2019	ISCRITTI A.S.2019/2020
4	I.P.S.I.A. ANTONIETTI	BSIS008004	I.I.S. ANTONIETTI DI ISEO					
4	I.T.C. ANTONIETTI	BSIS008004	I.I.S. ANTONIETTI DI ISEO	1.414	1.411	1.408	1.391	1.446
4	LICEO SCIENTIFICO ANTONIETTI	BSIS008004	I.I.S. ANTONIETTI DI ISEO					
4	I.P.A.A. "LUIGI EINAUDI"	BSIS03800X	I.I.S. EINAUDI DI CHIARI	1.153	1.335	1.518	1.726	1.850
4	I.T.C.G. "LUIGI EINAUDI"	BSIS03800X	I.I.S. EINAUDI DI CHIARI					
4	I.P.S.S.C.T. FALCONE	BSIS03400L	I.I.S. FALCONE DI PALAZZOLO SULL'OGGIO	1.086	1.167	1.199	1.233	1.134
4	I.T.C. FALCONE	BSIS03400L	I.I.S. FALCONE DI PALAZZOLO SULL'OGGIO					
4	I.P.S.I.A. DI ROVATO	BSIS01700V	I.I.S. GIGLI DI ROVATO	1.011	1.082	1.120	1.202	1.074
4	LICEO DI ROVATO	BSIS01700V	I.I.S. GIGLI DI ROVATO					
4	I.T.I.S. MARZOLI	BSIS01800P	I.I.S. MARZOLI DI PALAZZOLO SULL'OGGIO	1.433	1.373	1.426	1.419	1.524
4	LICEO GALILEI	BSIS01800P	I.I.S. MARZOLI DI PALAZZOLO SULL'OGGIO					
			Totale	6.097	6.368	6.671	6.971	7.028

Ambito BRESCIA		plesso	codice ministeriale presidenza	presidenza	ISCRITTI A.S.2015/2016	ISCRITTI A.S.2016/2017	ISCRITTI A.S.2017/2018	ISCRITTI A.S.2018/2019	ISCRITTI A.S.2019/2020
5	Brescia								
5	I.P.S.C. BONSIGNORI		BSIS023006	I.I.S. BONSIGNORI DI REMEDELLO	565	523	501	578	495
5	I.T.A.G. BONSIGNORI		BSIS023006	I.I.S. BONSIGNORI DI REMEDELLO					
5	I.T.I.S. BONSIGNORI		BSIS023006	I.I.S. BONSIGNORI DI REMEDELLO					
5	I.P.S.C. GHEDI		BSIS00900X	I.I.S. CAPIROLA DI LENO					
5	I.P.S.C. LENO		BSIS00900X	I.I.S. CAPIROLA DI LENO					
5	I.T.C. CAPIROLA		BSIS00900X	I.I.S. CAPIROLA DI LENO					
5	LICEO SCIENTIFICO DI GHEDI		BSIS00900X	I.I.S. CAPIROLA DI LENO	2.077	2.116	2.195	2.111	2.130
5	LICEO SCIENTIFICO LENO		BSIS00900X	I.I.S. CAPIROLA DI LENO					
5	I.P.S.I.A. ORZINUOVI		BSIS01300G	I.I.S. COSSALI DI ORZINUOVI					
5	I.T.C.G. COSSALI		BSIS01300G	I.I.S. COSSALI DI ORZINUOVI					
5	I.T.I.S. INFORMATICO COSSALI		BSIS01300G	I.I.S. COSSALI DI ORZINUOVI	1.027	1.056	1.058	1.121	1.170
5	LICEO SCIENTIFICO ORZINUOVI		BSIS01300G	I.I.S. COSSALI DI ORZINUOVI					
5	I.P.A.A. DANDOLO CORZANO		BSIS02200A	I.I.S. DANDOLO DI CORZANO					
5	I.P.A.A. DANDOLO LONATO		BSIS02200A	I.I.S. DANDOLO DI CORZANO					
5	I.P.A.A. DANDOLO ORZIVECCHI		BSIS02200A	I.I.S. DANDOLO DI CORZANO					
5	I.P.S.S.A.R. DANDOLO ALBERGHIERO		BSIS02200A	I.I.S. DANDOLO DI CORZANO	1.318	1.271	1.229	1.214	1.071
5	I.T.T. ISTITUTO TECNICO PER IL TURISMO ORZIVECCHI		BSIS02200A	I.I.S. DANDOLO DI CORZANO					
5	I.P.S.C. DON MILANI		BSIS01200Q	I.I.S. DON MILANI DI MONTICHIARI					
5	I.P.S.I.A. DON MILANI		BSIS01200Q	I.I.S. DON MILANI DI MONTICHIARI					
5	I.T.C. DON MILANI		BSIS01200Q	I.I.S. DON MILANI DI MONTICHIARI	1.771	1.741	1.843	1.872	1.854
5	LICEO DON MILANI		BSIS01200Q	I.I.S. DON MILANI DI MONTICHIARI					
5	ISTITUTO TECNICO TECNOLOGICO MANERBIO		BSIS01100X	I.I.S. PASCAL DI MANERBIO					
5	IST. PROFESSIONALE SERVIZI SOCIO SANITARI		BSIS01100X	I.I.S. PASCAL DI MANERBIO					
5	I.T.C. MAZZOLARI		BSIS01100X	I.I.S. PASCAL DI MANERBIO					
5	LICEO SCIENTIFICO PASCAL		BSIS01100X	I.I.S. PASCAL DI MANERBIO	1.341	1.267	1.180	1.284	1.361
5	LICEO SCIENZE SOCIALI VEROLANUOVA		BSIS01100X	I.I.S. PASCAL DI MANERBIO					
Totale					8.099	7.974	8.006	8.180	8.081



SETTORE DELLA CULTURA E DEI SERVIZI ALLA PERSONA – DELLA ISTRUZIONE E DELLA FORMAZIONE
UFFICIO DELLA ISTRUZIONE E DELLA FORMAZIONE

PUBBLICAZIONE DATI RIEPILOGATIVI E RAPPRESENTAZIONI GRAFICHE INERENTI I PIANI DI INTERVENTO PERSONALIZZATO (PIP) IN AMBITO DI FORMAZIONE IN APPRENDISTATO E LE RISORSE DESTINATE AGLI ISTITUTI SCOLASTICI CON I DATI RELATIVI AGLI STUDENTI FREQUENTANTI NELL'ANNO SCOLASTICO 2019/2020.

Premessa

Il vigente Piano Triennale di Prevenzione della Corruzione e della Trasparenza 2019 – 2021 della Provincia di Brescia, nella Sezione Speciale dedicata al Programma Triennale per la Trasparenza e l'Integrità, prevede, all'articolo 7 - Attività Programmata nel Triennio – quale misura di trasparenza rafforzata, la pubblicazione annuale di dati riepilogativi inerenti i Piani di Intervento Personalizzato (PIP) approvati e finanziati nell'ambito della formazione in apprendistato e di dati riepilogativi inerenti le risorse destinate agli Istituti Scolastici e dati relativi agli studenti frequentanti l'anno scolastico 2019/2020.

Le informazioni riportate nel presente documento derivano da una elaborazione effettuata dall'Ufficio della Istruzione e della Formazione (Settore della Cultura e dei Servizi alla Persona della Istruzione e della Formazione) dei dati rilevati dal Portale Sintesi (formazione in apprendistato) e dagli atti assunti dall'Ufficio per i fondi erogati agli Istituti di Istruzione Superiore. Per quanto concerne la popolazione scolastica a.s. 2019/2020 dati sono stati forniti dall'Ufficio Scolastico Territoriale di Brescia.

29 novembre 2019

I DATI RELATIVI AI PIP ACCETTATI

Tab. 1 Totale PIP ACCETTATI e dotte erogabile DA 01/01/2019 AL 13/11/ 2019
(Fonte: Piattaforma SINTESI)

ENTE FORMATIVO	N. PIP	TOTALE EROGABILE (cifra corrispondente alla tipologia della titolo di studio per n° ore di formazione in apprendistato/ costo orario formazione pari a euro 10,00 – la dote potrà essere di euro 400,00 - 40 ore formazione laurea; euro 800,00 - 80 ore formazione diploma; euro 1.200,00 - 120 ore formazione lic. Media) all'accettazione del PIP
1	103	41.200
2	36	14.400
3	306	122.400
4	21	8.400
5	27	10.800
6	37	14.800
7	88	35.200
8	21	8.400
9	333	133.200
10	217	86.800
11	60	24.000
12	53	21.200
13	84	33.600
14	31	12.400
15	40	16.000
16	78	31.200
17	41	16.400
18	21	8.400
19	18	7.200
20	36	14.400
21	26	10.400
22	25	10.000
23	13	5.200

24	8	3.200
25	35	14.000
26	16	6.400
27	18	7.200
28	8	3.200
29	0	0
30	0	0
31	0	0
32	0	0
Totale	1800	720.000

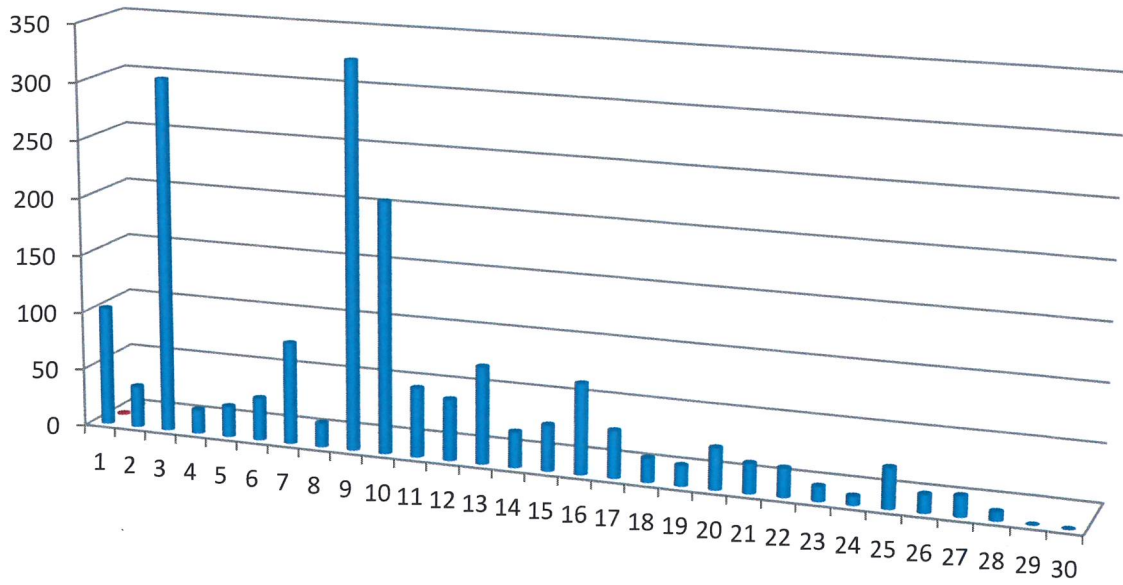

RISORSE PER ENTI FORMATIVI

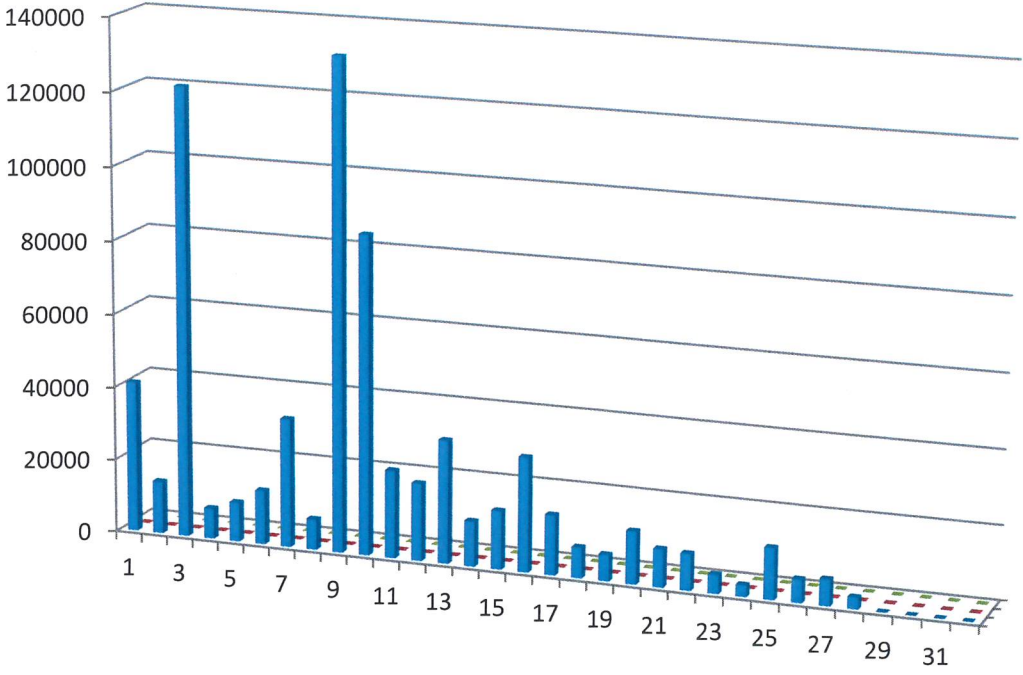

MODULO FORMATIVO 40 ORE	MODULO FORMATIVO 80 ORE	MODULO FORMATIVO 120 ORE
1778	20	2

MODULI FORMATIVI

1=ore 40 2=ore 80 3=ore 120

