

# **PUBBLICAZIONE DATI RIEPILOGATIVI E RAPPRESENTAZIONI GRAFICHE DELLE INFRAZIONI IN MATERIA DI POLIZIA PROVINCIALE**

## **Premessa**

Il vigente Piano Triennale di Prevenzione della Corruzione e della Trasparenza 2022-2024 della Provincia di Brescia, nella Sezione Speciale dedicata al Programma Triennale per la Trasparenza e l'Integrità, prevede all'articolo 7 Attività Programmata nel Triennio, quale misura di trasparenza rafforzata, la pubblicazione periodica dei dati e delle relative rappresentazioni grafiche delle infrazioni in materia di violazioni al Codice della Strada.

I dati pubblicati sono elaborati dal Corpo di Polizia Provinciale, estrapolandoli dal software in uso per la gestione della verbalizzazione.

Brescia, 17/01/2023

**Statistica accertamenti per stato - sanzioni codice della strada**

Statistica su 416.554 accertamenti totali rilevati dal 01/01/2022 al 31/12/2022

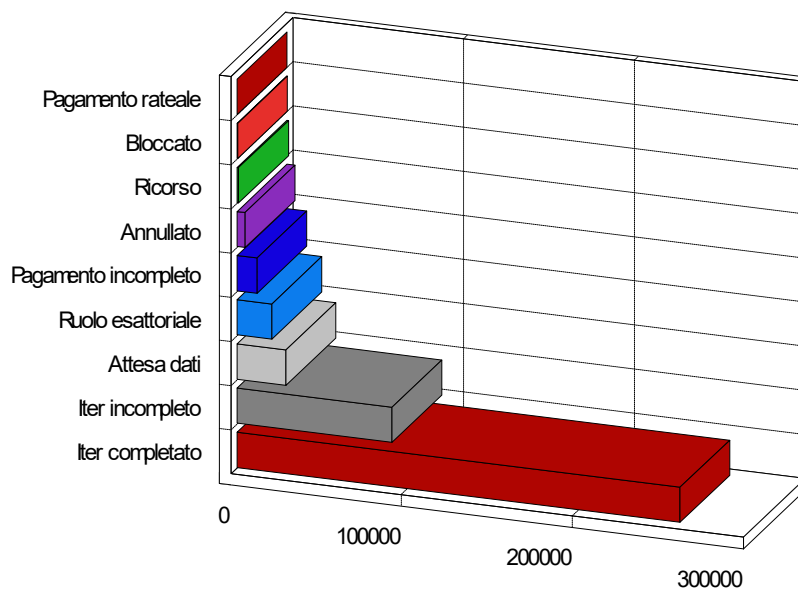

<b>Stato accertamento</b>	<b>Totale</b>	<b>%</b>	<b>Totale importi</b>
Pagamento rateale	20	0,00	6.145,01
Bloccato	325	0,08	98.816,34
Ricorso	893	0,21	170.176,49
Annullato	4.805	1,15	547.057,54
Pagamento incompleto	11.802	2,83	1.178.805,95
Ruolo esattoriale	20.262	4,86	5.181.978,42
Attesa dati	28.763	6,90	2.575.129,15
Iter incompleto	90.553	21,74	9.390.505,47
Iter completato	259.131	62,21	19.785.482,53
	<b>416.554</b>		<b>38.934.096,90</b>

**Statistica per tipo accertamento - sanzioni codice della strada**

Statistica su 416.554 accertamenti totali rilevati dal 01/01/2022 al 31/12/2022

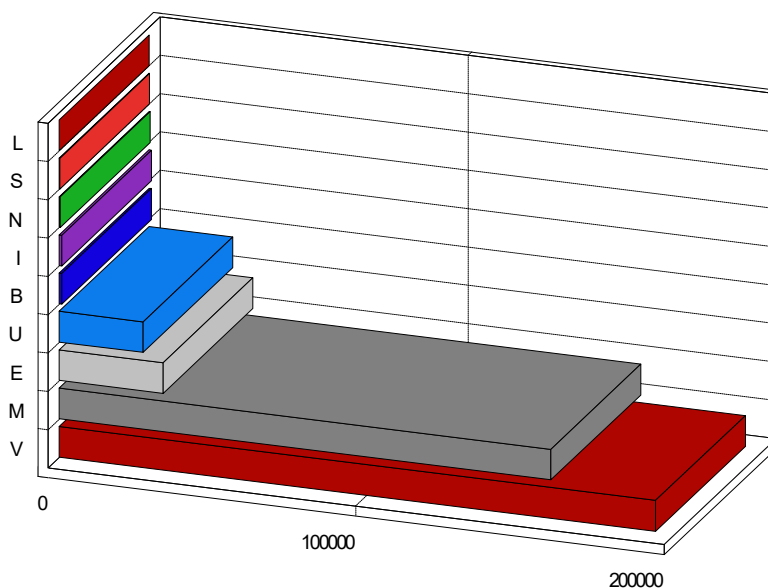

Tipo accertamento	Q.tà	Q.tà violaz.	%	Totale presunto
L - LAVORI PUBBLICI	17	17	0,00	4.740,00
S - VERBALE CONTESTATO SU STRADA	280	299	0,07	44.957,06
N - ART. 94 E 117	367	367	0,09	116.224,00
I - INVITI ASSICURAZIONE	865	865	0,21	0,00
B - VERBALE 180/193 DA INVITI	900	900	0,22	587.273,00
U - UFFICIO ( 126 BIS )	27.230	27.230	6,54	7.981.737,00
E - VERBALI ESTERO	33.722	33.722	8,10	3.025.886,13
M - VELOCITA' MEDIA VELOCAR	159.586	159.586	38,31	10.226.345,87
V - VELOCITA	193.587	193.589	46,47	14.332.849,41
	<b>416.554</b>	<b>416.575</b>		<b>36.320.012,47</b>