01 PIANO SOPPALCO - CONTROVENTI E BANDELLE
1 : 50

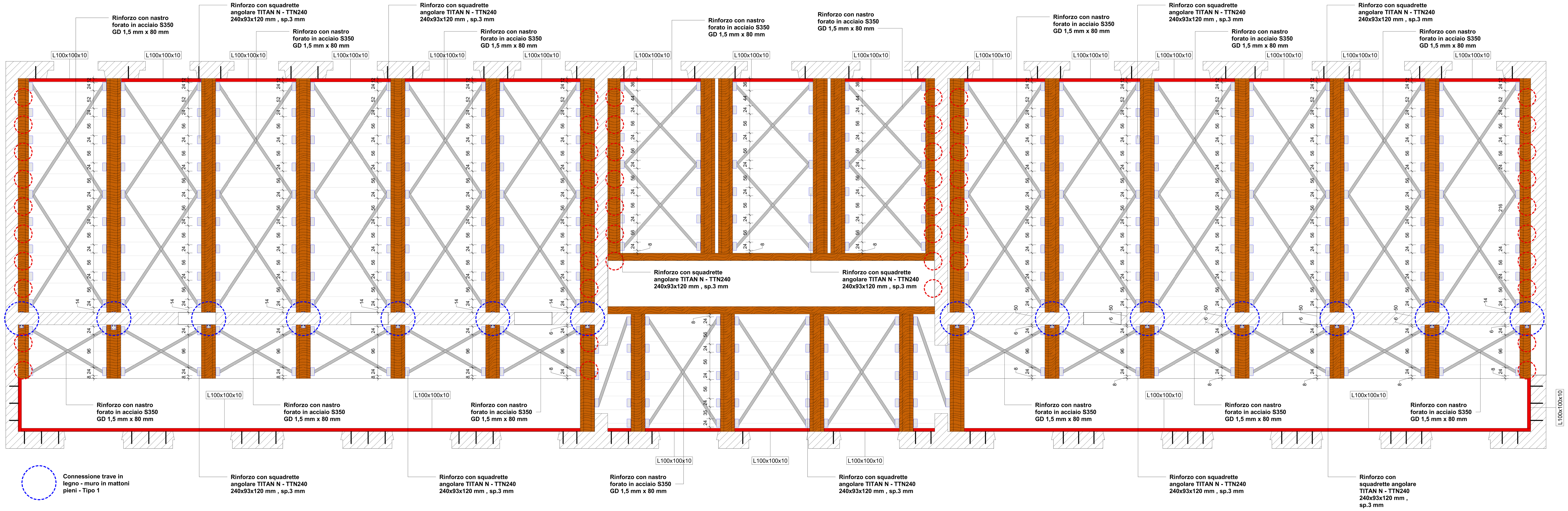

Connessione trave in legno - muro in mattoni pieni - Tipo 1

Spinottatura, L=40 cm. Passo 50 cm

Connessione trave in legno - muro in mattoni pieni - Tipo 2 - Passo 80 cm

02 DETTAGLIO RINFORZO NASTRO FORATO - SQUADRETTE ANGOLARE
1 : 25

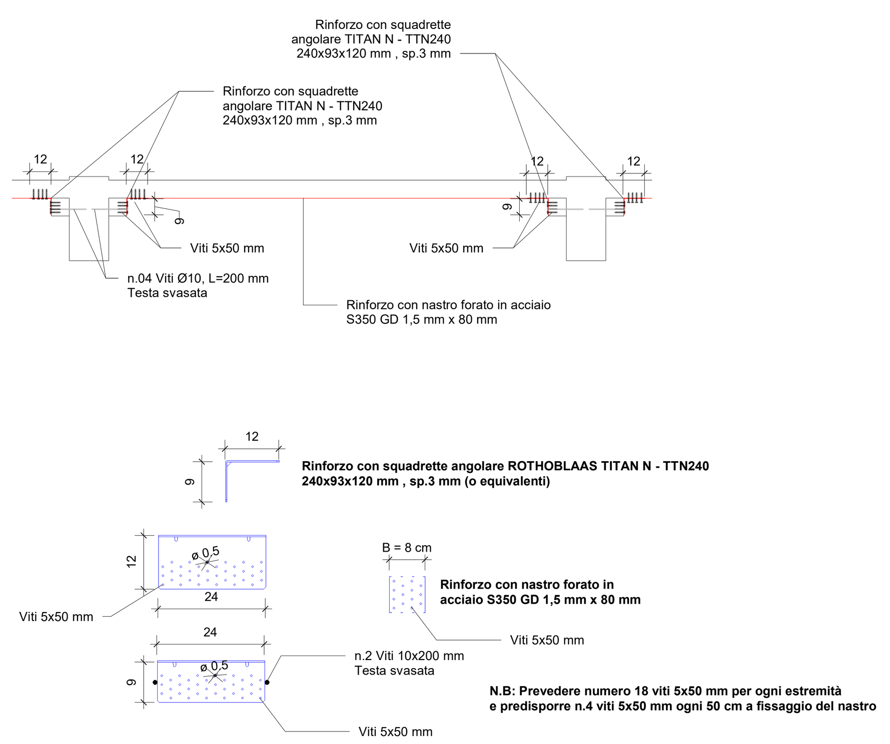

03 CONNESSIONE TRAVE IN LEGNO - MURO IN MATTONI PIENI - TIPO 01
1 : 10

04 CONNESSIONE ANGOLARE L100x10 - TRAVE IN LEGNO
1 : 10

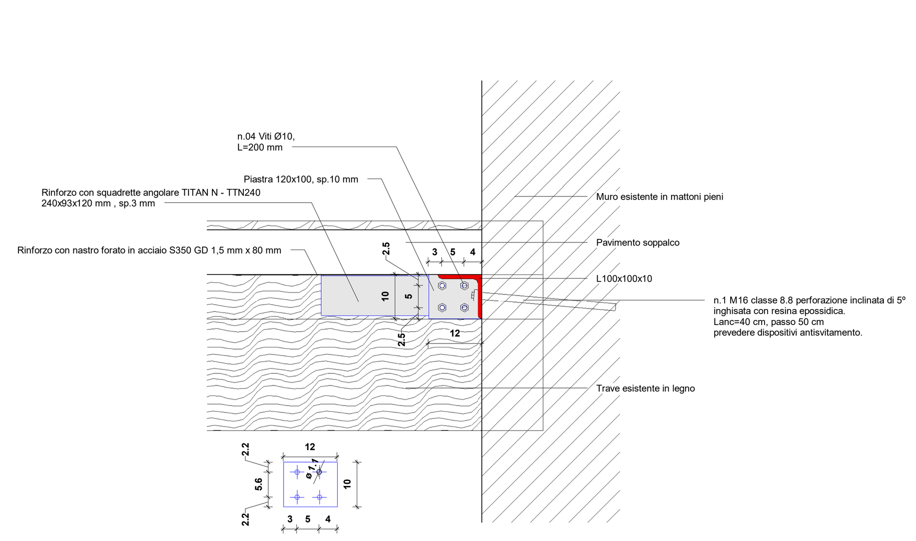

05 DETTAGLIO TIPOLOGICO - SPINOTTATURA ANGOLARE L100x10 CON MURO ESISTENTE IN MATTONI PIENI
1 : 50

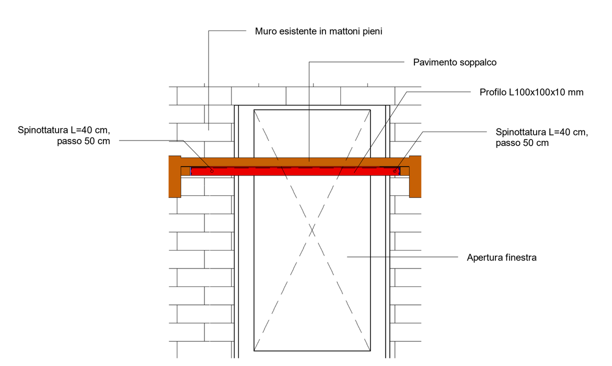

06 CONNESSIONE TRAVE IN LEGNO - MURO IN MATTONI PIENI - TIPO 02
1 : 10

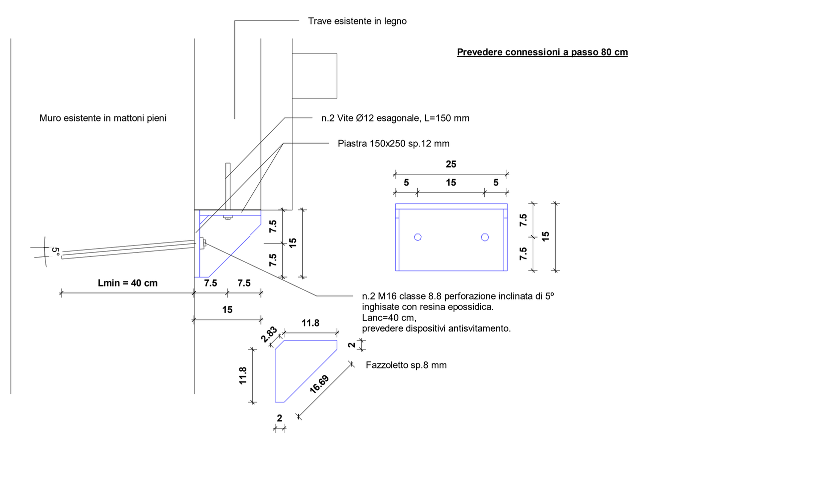

NOTE GENERALI:

- Verificare le misure in situ prima di realizzare i pezzi metallici
- I dettagli esecutivi di intervento potrebbero subire modifiche che verranno valutate e definite dalla DL in corso d'opera.
- La DL provvederà a definire puntuali interventi di dettaglio integrativi eventualmente necessari.

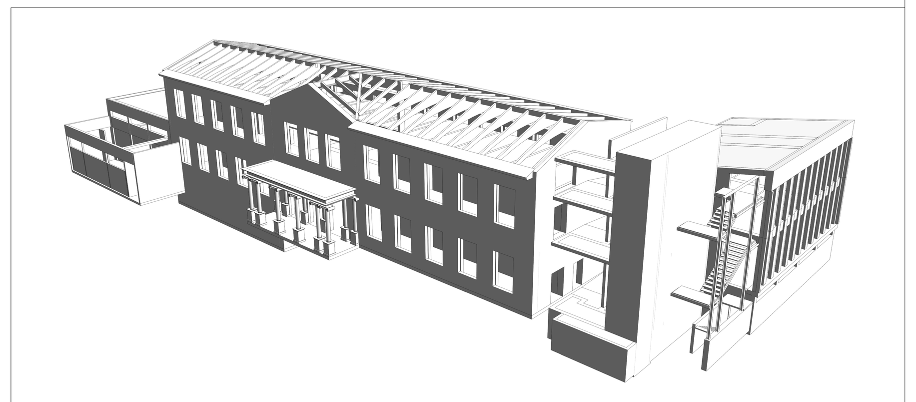

PROGETTAZIONE ESECUTIVA, COORDINAMENTO SICUREZZA E DIREZIONE LAVORI STRUTTURALE, ARCHITTETONICA ED IMPIANTISTICA, NONCHE' VERIFICHE A CALDO DELLE STRUTTURE RELATIVE ALL'INTERVENTO DI ADEGUAMENTO/MIGLIORAMENTO SISMICO DELLA SCUOLA SECONDARIA DI 1º GRADO
CUP: F35E22000030001

COMMITTENTE:
COMUNE DI VERDELLO
PROVINCIA DI BERGAMO

FUTURA
LA SCUOLA PER L'ITALIA DI DOMANI

Livello di Progetto: Preliminare [ ] Definitivo [ ] Esecutivo [X]	Autore: P&P
	Codice: 04_23_GC
Scala: Come indicato	Elaborato: INTERVENTI DI RINFORZO SOPPALCO IN LEGNO PIANO SECONDO - EDIFICIO STORICO
Data: 04/08/2023	Tavola: S.03
	Revisione:

PROGETTAZIONE STRUTTURALE E COORDINAMENTO
P&P Consulting Engineers Studio Associato
Via Pastrengo, 9 - 24068 - Seriate (BG)
+39 035 3235700 - fax +39 035 3235750
E-mail: info@pepconsultingengineers.it

ORDINE DEGLI INGEGNERI PROV. BERGAMO - DOTTORE INGEGNERE PAOLO PANZERI ALBO N. 1468

PROGETTAZIONE ARCHITETTONICA
Arch. Alberto Valtulini
Via G.Moroni - 24127 - Bergamo (BG)

ORDINE ARCHITETTI BERGAMO - ALBERTO VALTULINI N°3158 - ARCHITETTO