

PLANIMETRIA ATA-UG004/A/UI001

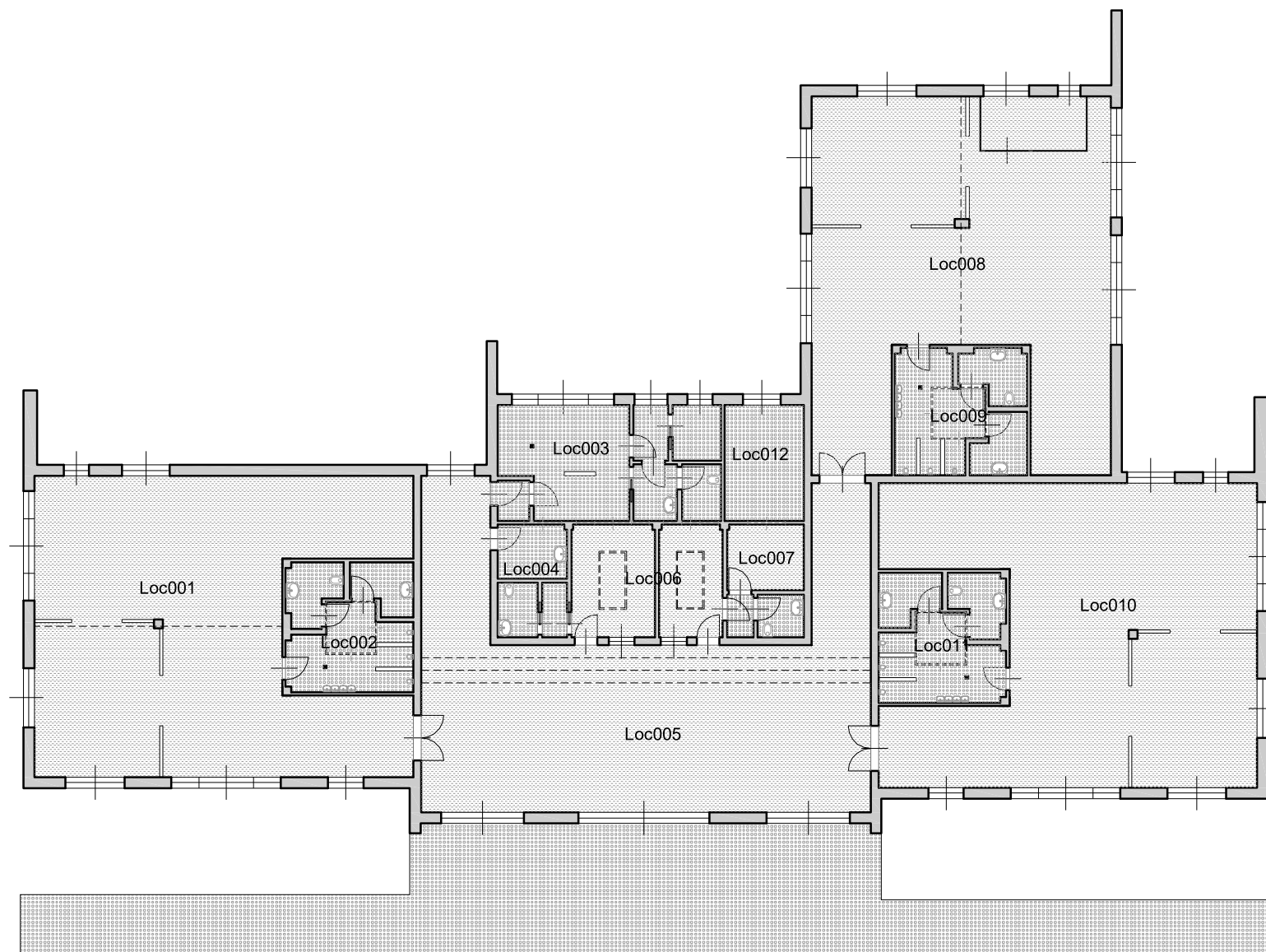

PT

AULA

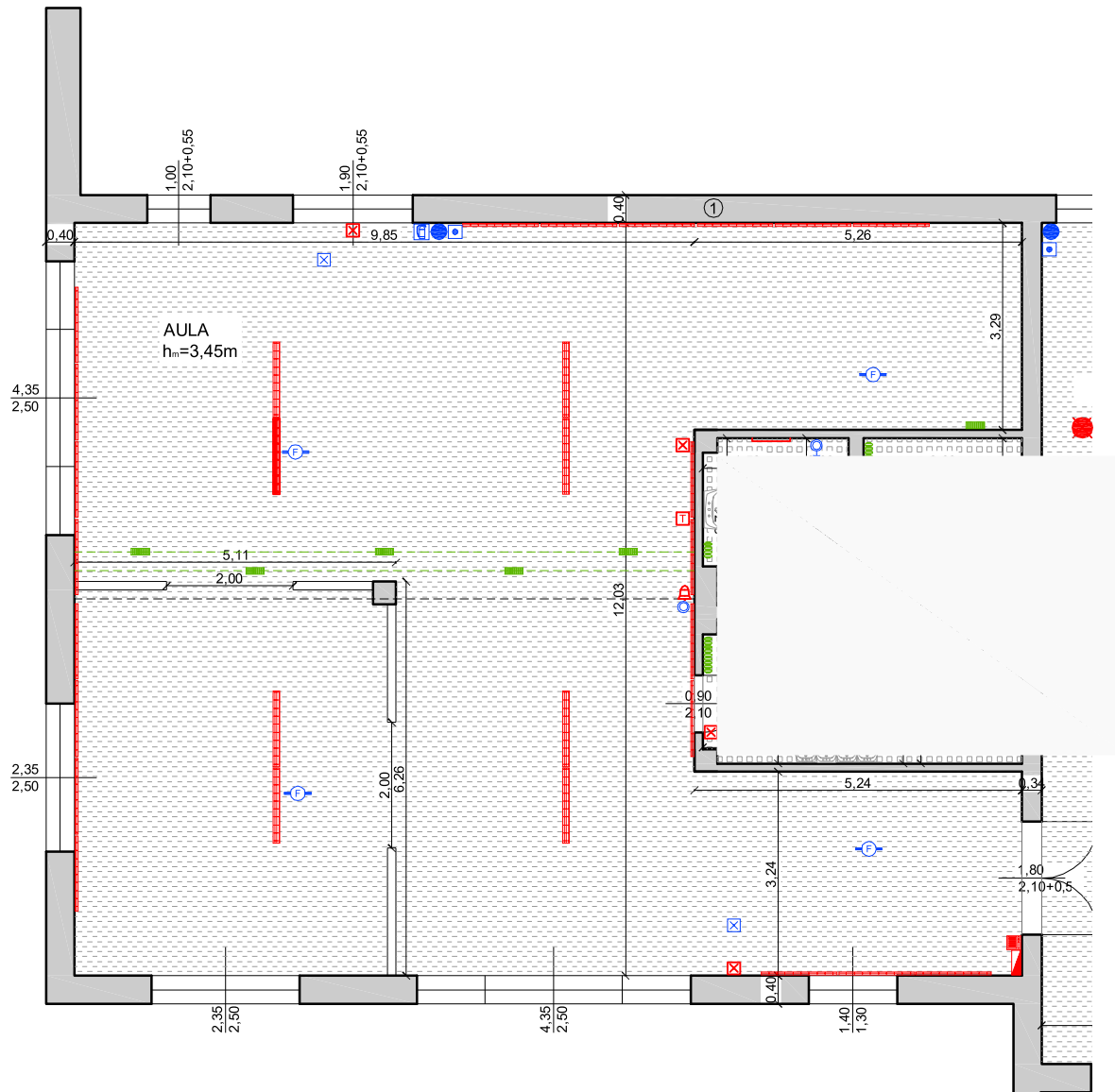

CARAT. FISICHE E INFISSI

INFISSI

- in alluminio e vetro, con scuri esterni (tipo veneziane)
- PORTAFINESTRA in alluminio e vetro con maniglione

PORTE

In alluminio

SOFFITTO

A doppia falda intonacato e tinteggiato

PAVIMENTO

In linoleum

PARETI

Intonacate e tinteggiate

IMPIANTISTICA

RISCALDAMENTO

Ad aria con bocchette

PRESE E INTERRUTTORI

- N° prese: 8
- N° interruttori: 8
- N° prese Tv: 1
- N° prese telefono: 2
- N° suonerie: 1
- N° citofono: 1

COMPONENTI ELETTRICI

- Termostato
- N° quadri elettrici: 1
- Campanella

IMPIANTO SONORO

- N° altoparlanti per impianto microfono: 1

PUNTO LUCE

- n° lampadario con 1 neon: 8
- n° neon a parete: 21

SICUREZZA

- N° luce di emergenza: 3
- N° luce di emergenza con indicatore: 2
- N° pulsante allarme anti-incendio: 1
- N° luce di segnalazione allarme: 1
- N° rilevatore fumo: 4
- N° estintore portatile 6 Kg: 1



CODICE IDENTIFICATIVO LOCALE

ATA-UG004/A/UI001

PT-Loc001

FASCICOLO DEL FABBRICATO

ANAGRAFICA TECNICA - COSTITUZIONE ANAGRAFICA ARCHITETTONICA

dati generali locale				
descrizione	edificio	U.I.	piano	stanza
codice identificativo locale:	ATA-UG004/A	UI001	PT	loc001
destinazione d'uso del locale:	aula			

dati generali locale					
dimens.	descrizione	lung.	largh.	altezza	superficie
	nette	mq		3,45	152,78
	lorde	mq		3,45	169,99
					527,09
					586,47

interventi di manutenzione ordinaria			
n. int.	anno 2011	anno 2012	anno 2013
costi			

infissi esterni								
identific. infisso	dimensioni serramento	materiale	tipologia superficie opaca	tipologia oscura	superficie	Finestrata		
			finitura	architrave	ingresso	tipologia		
1	n.2*4,35*2,50	alluminio con TT	laccata	piatto	<input type="checkbox"/>	vetrocamera		
2	n.2*2,35*2,50	alluminio con TT	laccata	piatto	<input type="checkbox"/>	vetrocamera		
3	1,40*2,30	alluminio con TT	laccata	piatto	<input type="checkbox"/>	vetrocamera		
4	1,90*2,10+0,55	alluminio con TT	laccata	piatto	<input checked="" type="checkbox"/>	vetrocamera		
5	1,00*2,10+0,55	alluminio con TT	laccata	piatto	<input type="checkbox"/>	vetrocamera		
6					<input type="checkbox"/>			

infissi interni				
identific. infisso	dimensione porta (parte apribile)	materiale	tipologia superficie opaca	battenti
			finitura	
1				
2				
3				
4				
5				
6				
7				
8				
9				
10				

note riferite agli infissi esterni ed esterni:
L'infisso esterno identificato con il numero 4 è completo di maniglia antipanico. I serramenti sono completi di scuri esterni tipo veneziana.

dotazione impianti riferita al locale					
impianto di riscaldamento					
Ventilconvettore	<input type="checkbox"/>	marca:		potenzialità focolare:	
Unità tratt. Aria	<input type="checkbox"/>	marca:		potenzialità:	
radiatore	<input type="checkbox"/>	materiale:		dim (HxL) e n. elementi:	
bocchette aria	<input checked="" type="checkbox"/>	6	tipo:	potenzialità:	
impianto raffrescamento					
Ventilconvettore	<input type="checkbox"/>	marca:		potenzialità focolare:	
Unità tratt. Aria	<input type="checkbox"/>	marca:		potenzialità:	
impianto antincendio					
impianti idrici fissi	<input type="checkbox"/>	evacuatori di fumo	<input type="checkbox"/>		
estintori portatili	<input checked="" type="checkbox"/>	1	estintori automatici a pioggia	<input type="checkbox"/>	
porte tagliafuoco	<input type="checkbox"/>		impianti spegnimento gas	<input type="checkbox"/>	
estintori carrellati	<input type="checkbox"/>		impianto rilevazione fumi	<input checked="" type="checkbox"/>	4
autorespiratori	<input type="checkbox"/>		pulsante allarme	<input checked="" type="checkbox"/>	1
luce segnalazione	<input checked="" type="checkbox"/>	1	altro	<input type="checkbox"/>	
impianto elettrico					
prese	<input checked="" type="checkbox"/>	8	luce di emergenza	<input checked="" type="checkbox"/>	5
interruttori	<input checked="" type="checkbox"/>	8	rilevatore presenza	<input type="checkbox"/>	
prese TV	<input checked="" type="checkbox"/>	1	applique	<input checked="" type="checkbox"/>	21
prese telefono	<input checked="" type="checkbox"/>	2	lampadario/faretto	<input checked="" type="checkbox"/>	8
autoparlanti	<input checked="" type="checkbox"/>	1	campanel. emerg/campana	<input checked="" type="checkbox"/>	1
termostato	<input checked="" type="checkbox"/>	1	citofono	<input checked="" type="checkbox"/>	1
quadro elettrico	<input checked="" type="checkbox"/>	1	altro (suonerie)	<input checked="" type="checkbox"/>	1

caratteristiche fisiche delle componenti edilizie con classificazione delle finiture interne									
strutture verticali principali					strutture orizzontali				
identific. muratura	tipologia muratura	finitura superficiale	finitura esterna		struttura soffitto	tipo prevalente pavimentazione			
1	muratura portante <input checked="" type="checkbox"/>	intonaco <input checked="" type="checkbox"/>	Tinteggiatura <input checked="" type="checkbox"/>		piano in c.a. o similari <input checked="" type="checkbox"/>	cemento anche colorato <input type="checkbox"/>			
	cemento armato <input type="checkbox"/>	gesso <input type="checkbox"/>	Resino plastica <input type="checkbox"/>		struttura non definibile <input type="checkbox"/>	parquet <input type="checkbox"/>			
	tavolato <input type="checkbox"/>	intonaco antico <input type="checkbox"/>	Piastr. di klinker/cotto-simili <input type="checkbox"/>		struttura a volta/vela/crocera/botte <input type="checkbox"/>	pietra e similari <input type="checkbox"/>			
	cartongesso <input type="checkbox"/>	carton gesso <input type="checkbox"/>	Marmo o pietra naturale <input type="checkbox"/>		in ferro <input type="checkbox"/>	klinker e similari <input type="checkbox"/>			
	mattoni <input type="checkbox"/>	altro <input type="checkbox"/>	Solo intonaco <input type="checkbox"/>		con struttura in c.a. <input type="checkbox"/>	grès porcellanato/ceramica <input type="checkbox"/>			
	pietrame <input type="checkbox"/>		Legno <input type="checkbox"/>		con struttura in legno <input type="checkbox"/>	PVC o materiali plastici <input checked="" type="checkbox"/>			
	altro <input checked="" type="checkbox"/>		Altro <input type="checkbox"/>		con struttura in legno decorato <input type="checkbox"/>	cotto e similari <input type="checkbox"/>			
2	muratura portante <input type="checkbox"/>	intonaco <input type="checkbox"/>	Tinteggiatura <input type="checkbox"/>		altro (la doppia falda) <input checked="" type="checkbox"/>	altro <input type="checkbox"/>			
	cemento armato <input type="checkbox"/>	gesso <input type="checkbox"/>	Resino plastica <input type="checkbox"/>						
	tavolato <input type="checkbox"/>	intonaco antico <input type="checkbox"/>	Piastr. di klinker/cotto-simili <input type="checkbox"/>						
	cartongesso <input type="checkbox"/>	carton gesso <input type="checkbox"/>	Marmo o pietra naturale <input type="checkbox"/>						
	mattoni <input type="checkbox"/>	altro <input type="checkbox"/>	Solo intonaco <input type="checkbox"/>						
	pietrame <input type="checkbox"/>		Legno <input type="checkbox"/>						
	altro <input type="checkbox"/>		Altro <input type="checkbox"/>						
3	muratura portante <input type="checkbox"/>	intonaco <input type="checkbox"/>	Tinteggiatura <input type="checkbox"/>						
	cemento armato <input type="checkbox"/>	gesso <input type="checkbox"/>	Resino plastica <input type="checkbox"/>						
	tavolato <input type="checkbox"/>	intonaco antico <input type="checkbox"/>	Piastr. di klinker/cotto-simili <input type="checkbox"/>						
	cartongesso <input type="checkbox"/>	carton gesso <input type="checkbox"/>	Marmo o pietra naturale <input type="checkbox"/>						
	mattoni <input type="checkbox"/>	altro <input type="checkbox"/>	Solo intonaco <input type="checkbox"/>						
	pietrame <input type="checkbox"/>		Legno <input type="checkbox"/>						
	altro <input type="checkbox"/>		Altro <input type="checkbox"/>						
4	muratura portante <input type="checkbox"/>	intonaco <input type="checkbox"/>	Tinteggiatura <input type="checkbox"/>						
	cemento armato <input type="checkbox"/>	gesso <input type="checkbox"/>	Resino plastica <input type="checkbox"/>						
	tavolato <input type="checkbox"/>	intonaco antico <input type="checkbox"/>	Piastr. di klinker/cotto-simili <input type="checkbox"/>						
	cartongesso <input type="checkbox"/>	carton gesso <input type="checkbox"/>	Marmo o pietra naturale <input type="checkbox"/>						
	mattoni <input type="checkbox"/>	altro <input type="checkbox"/>	Solo intonaco <input type="checkbox"/>						
	pietrame <input type="checkbox"/>		Legno <input type="checkbox"/>						
	altro <input type="checkbox"/>		Altro <input type="checkbox"/>						

stato conservativo/rilevamento a vista	
ottimo	<input type="checkbox"/>
buono	<input checked="" type="checkbox"/>
mediocre	<input type="checkbox"/>
insufficiente	<input type="checkbox"/>
scarso	<input type="checkbox"/>
usabilità	
efficiente	<input checked="" type="checkbox"/>
utilizzabile	<input checked="" type="checkbox"/>
salubre/agibile	<input type="checkbox"/>
inagibile	<input type="checkbox"/>
note	
Il riscaldamento dei locali avviene mediante un impianto centralizzato di distribuzione dell'aria calda predisposto a soffitto, completo delle relative bocchette.	

CUCINA E DISPENSA

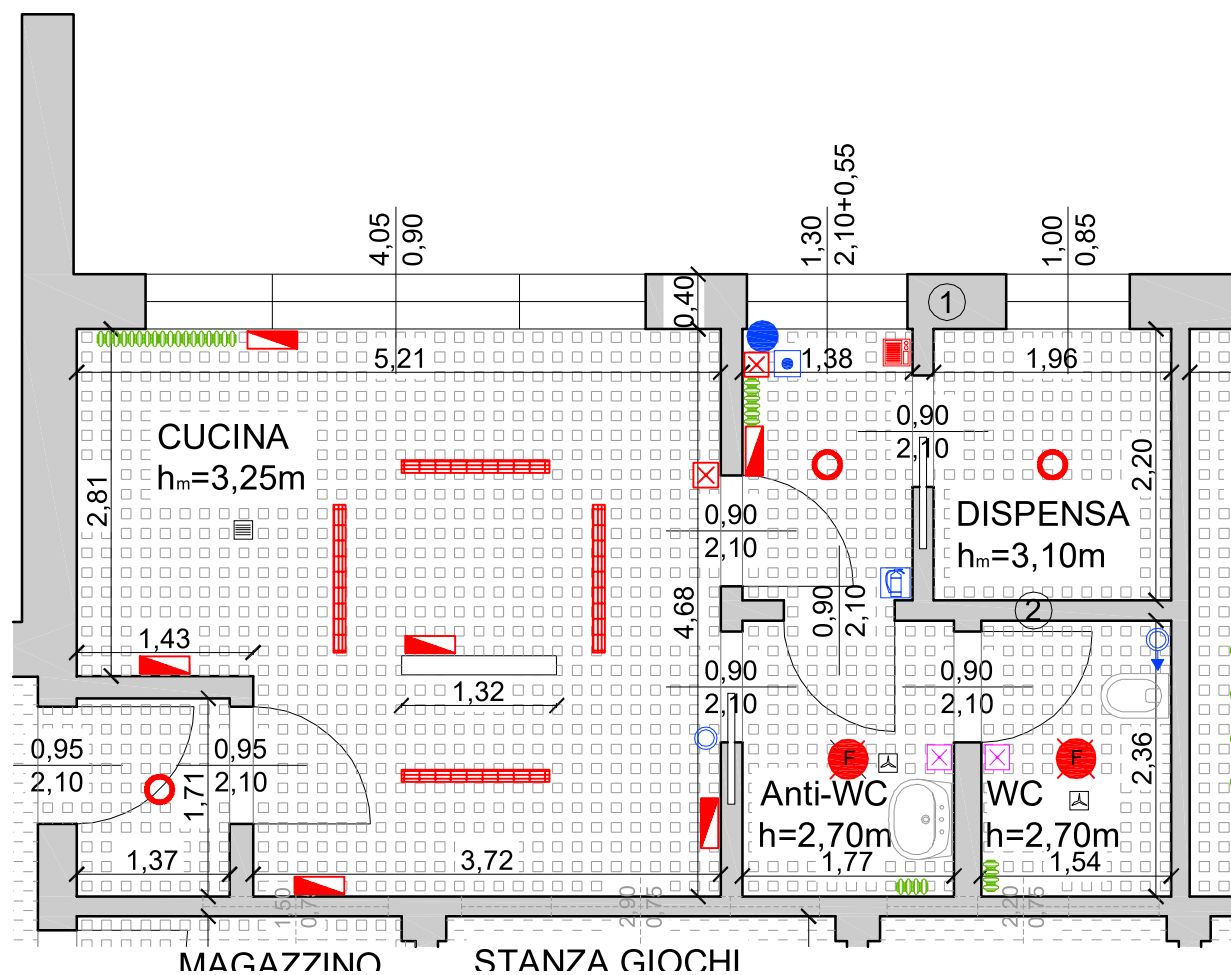

CARAT. FISICHE E INFISSI

INFISSI

- in alluminio e vetro
- PORTAFINESTRA in alluminio e vetro con maniglione

PORTE

In alluminio

SOFFITTO

- inclinato, intonacato e tinteggiato
- controsoffitto a pannelli in cartongesso

PAVIMENTO

In gres porcellanato

PARETI

- rivestimento in gres porcellanato (h=2,20 m)
- intonacate e tinteggiate

IMPIANTISTICA

RADIATORE

In ghisa

- 88/4/18
- 88/4/6 (con valvola termostatica)
- 88/4/4 (con valvola termostatica)

PRESE E INTERRUTTORI

- N° prese: 24
- N° interruttori: 8
- N° aereazione forzata: 2
- N° suonerie: 1
- N° campanello emergenze: 1
- N° citofono: 1

COMPONENTI ELETTRICI

N° quadri elettrici: 6

PUNTO LUCE

- n° lampadario con 1 neon: 4
- neon tondo
- faretto incassato nel soffitto a 1 lampada

SICUREZZA

- N° luce di emergenza: 2
- N° luce di emergenza a incasso: 2
- N° pulsante allarme anti-incendio: 1
- N° luce di segnalazione allarme: 1
- N° estintore portatile 6 Kg: 1

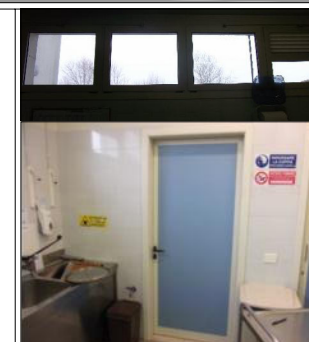

CODICE IDENTIFICATIVO LOCALE

ATA-UG004/A/UI001

PT-Loc003

FASCICOLO DEL FABBRICATO

ANAGRAFICA TECNICA - COSTITUZIONE ANAGRAFICA ARCHITETTONICA

dati generali locale				
descrizione	edificio	U.I.	piano	stanza
codice identificativo locale:	ATA-UG004/A	UI001	PT	loc003
destinazione d'uso del locale:	cucina e dispensa			

dati generali locale					
dimens.	descrizione		lung.	largh.	altezza
	nette	mq	8,85	4,68	3,25
	lorde	mq	9,40	5,23	3,25
					superficie
					41,42
					volume
					134,61
					159,78

interventi di manutenzione ordinaria			
	anno 2011	anno 2012	anno 2013
n. int.			
costi			

infissi esterni							
identific.	dimensioni	tipologia superficie opaca		tipologia oscuri		superf. Finestrata	
infisso	serramento	materiale	finitura	architrave	ingresso	materiale	finitura
1	4,05*0,90	alluminio con TT	laccata	piatto	<input type="checkbox"/>		vetrocamera
2	1,30*2,10*0,55	alluminio con TT	laccata	piatto	<input type="checkbox"/>		vetrocamera
3	1,00*0,85	alluminio con TT	laccata	piatto	<input type="checkbox"/>		vetrocamera
4					<input type="checkbox"/>		
5					<input type="checkbox"/>		
6					<input type="checkbox"/>		

infissi interni				
identific.	dimensione porta	tipologia superficie opaca		battenti
infisso	(parte apribile)	materiale	finitura	
1	0,90*2,10			scorrevole
2	0,90*2,10			scorrevole
3	0,90*2,10			un battente
4	0,90*2,10			un battente
5	0,90*2,10			un battente
6	0,95*2,10			un battente
7	0,95*2,10			un battente
8				
9				
10				

note riferite agli infissi esterni ed interni:

dotazione impianti riferita al locale					
<input checked="" type="checkbox"/>					
impianto di riscaldamento	<input type="checkbox"/>	marca:		potenzialità focolare:	
Ventilconvettore	<input type="checkbox"/>	marca:		potenzialità:	
Unità tratt. Aria	<input type="checkbox"/>	4	materiale:	ghisa	dim (HxL) e n. elementi:
radiatore	<input checked="" type="checkbox"/>				varie
bollore elettrico	<input type="checkbox"/>		tipo:		potenzialità:
<input type="checkbox"/>					
impianto raffrescamento	<input type="checkbox"/>	marca:		potenzialità focolare:	
Ventilconvettore	<input type="checkbox"/>	marca:		potenzialità:	
Unità tratt. Aria	<input type="checkbox"/>				
<input checked="" type="checkbox"/>					
impianto antincendio	<input type="checkbox"/>	evacuatori di fumo	<input type="checkbox"/>		
impianti idrici fissi	<input type="checkbox"/>	estintori automatici a pioggia	<input type="checkbox"/>		
estintori portatili	<input checked="" type="checkbox"/>	1	impianti spegnimento gas	<input type="checkbox"/>	
porte tagliafuoco	<input type="checkbox"/>		impianto rilevazione fumi	<input type="checkbox"/>	
estintori carrellati	<input type="checkbox"/>		pulsante allarme	<input checked="" type="checkbox"/>	1
autorespiratori	<input type="checkbox"/>				
luce segnalazione	<input checked="" type="checkbox"/>	1	altro	<input type="checkbox"/>	
<input checked="" type="checkbox"/>					
impianto elettrico	<input type="checkbox"/>				
prese	<input checked="" type="checkbox"/>	24	luce di emergenza	<input checked="" type="checkbox"/>	4
interruttori	<input checked="" type="checkbox"/>	8	rilevatore presenza	<input type="checkbox"/>	
prese TV	<input type="checkbox"/>		applique	<input type="checkbox"/>	
prese telefono	<input type="checkbox"/>		lampadario/faretto	<input checked="" type="checkbox"/>	8
aereazione forzata	<input checked="" type="checkbox"/>	2	campanel. emerg/campana	<input checked="" type="checkbox"/>	1
termostato	<input type="checkbox"/>		citofono	<input checked="" type="checkbox"/>	1
quadro elettrico	<input checked="" type="checkbox"/>	6	altro (suonerie)	<input checked="" type="checkbox"/>	1

caratteristiche fisiche delle componenti edilizie con classificazione delle finiture interne									
strutture verticali principali					strutture orizzontali				
identific.	tipologia	finitura		finitura esterna	struttura soffitto		tipo prevalente pavimentazione		
muratura	muratura	superficiale							
1	muratura portante	<input checked="" type="checkbox"/>	intonaco	<input checked="" type="checkbox"/>	Tinteggiatura	<input checked="" type="checkbox"/>	cemento anche colorato	<input type="checkbox"/>	
	cemento armato	<input type="checkbox"/>	gesso	<input type="checkbox"/>	Resino plastica	<input type="checkbox"/>	parquet	<input type="checkbox"/>	
	tavolato	<input type="checkbox"/>	intonaco antico	<input type="checkbox"/>	Piastr. di klinker/cotto-simili	<input checked="" type="checkbox"/>	pietra e simili	<input type="checkbox"/>	
	cartongesso	<input type="checkbox"/>	carton gesso	<input type="checkbox"/>	Marmo o pietra naturale	<input type="checkbox"/>	klinker e simili	<input type="checkbox"/>	
	mattoni	<input type="checkbox"/>	altro	<input type="checkbox"/>	Solo intonaco	<input type="checkbox"/>	grès porcellanato/ceramica	<input checked="" type="checkbox"/>	
	pietrame	<input type="checkbox"/>			Legno	<input type="checkbox"/>	PVC o materiali plastici	<input type="checkbox"/>	
	altro	<input checked="" type="checkbox"/>			Altro	<input type="checkbox"/>	cotto e simili	<input type="checkbox"/>	
2	muratura portante	<input type="checkbox"/>	intonaco	<input checked="" type="checkbox"/>	Tinteggiatura	<input checked="" type="checkbox"/>	altro	<input type="checkbox"/>	
	cemento armato	<input type="checkbox"/>	gesso	<input type="checkbox"/>	Resino plastica	<input type="checkbox"/>			
	tavolato	<input checked="" type="checkbox"/>	intonaco antico	<input type="checkbox"/>	Piastr. di klinker/cotto-simili	<input checked="" type="checkbox"/>			
	cartongesso	<input type="checkbox"/>	carton gesso	<input type="checkbox"/>	Marmo o pietra naturale	<input type="checkbox"/>			
	mattoni	<input type="checkbox"/>	altro	<input type="checkbox"/>	Solo intonaco	<input type="checkbox"/>			
	pietrame	<input type="checkbox"/>			Legno	<input type="checkbox"/>			
	altro	<input type="checkbox"/>			Altro	<input type="checkbox"/>			
3	muratura portante	<input type="checkbox"/>	intonaco	<input type="checkbox"/>	Tinteggiatura	<input type="checkbox"/>			
	cemento armato	<input type="checkbox"/>	gesso	<input type="checkbox"/>	Resino plastica	<input type="checkbox"/>			
	tavolato	<input type="checkbox"/>	intonaco antico	<input type="checkbox"/>	Piastr. di klinker/cotto-simili	<input type="checkbox"/>			
	cartongesso	<input type="checkbox"/>	carton gesso	<input type="checkbox"/>	Marmo o pietra naturale	<input type="checkbox"/>			
	mattoni	<input type="checkbox"/>	altro	<input type="checkbox"/>	Solo intonaco	<input type="checkbox"/>			
	pietrame	<input type="checkbox"/>			Legno	<input type="checkbox"/>			
	altro	<input type="checkbox"/>			Altro	<input type="checkbox"/>			
4	muratura portante	<input type="checkbox"/>	intonaco	<input type="checkbox"/>	Tinteggiatura	<input type="checkbox"/>			
	cemento armato	<input type="checkbox"/>	gesso	<input type="checkbox"/>	Resino plastica	<input type="checkbox"/>			
	tavolato	<input type="checkbox"/>	intonaco antico	<input type="checkbox"/>	Piastr. di klinker/cotto-simili	<input type="checkbox"/>			
	cartongesso	<input type="checkbox"/>	carton gesso	<input type="checkbox"/>	Marmo o pietra naturale	<input type="checkbox"/>			
	mattoni	<input type="checkbox"/>	altro	<input type="checkbox"/>	Solo intonaco	<input type="checkbox"/>			
	pietrame	<input type="checkbox"/>			Legno	<input type="checkbox"/>			
	altro	<input type="checkbox"/>			Altro	<input type="checkbox"/>			

stato conservativo/rilevamento a vista	
ottimo	<input type="checkbox"/>
buono	<input checked="" type="checkbox"/>
mediocre	<input type="checkbox"/>
insufficiente	<input type="checkbox"/>
scarso	<input type="checkbox"/>
usufruibilità	
efficiente	<input checked="" type="checkbox"/>
utilizzabile	<input checked="" type="checkbox"/>
salubre/agibile	<input type="checkbox"/>
inagibile	<input type="checkbox"/>
note	

AULA

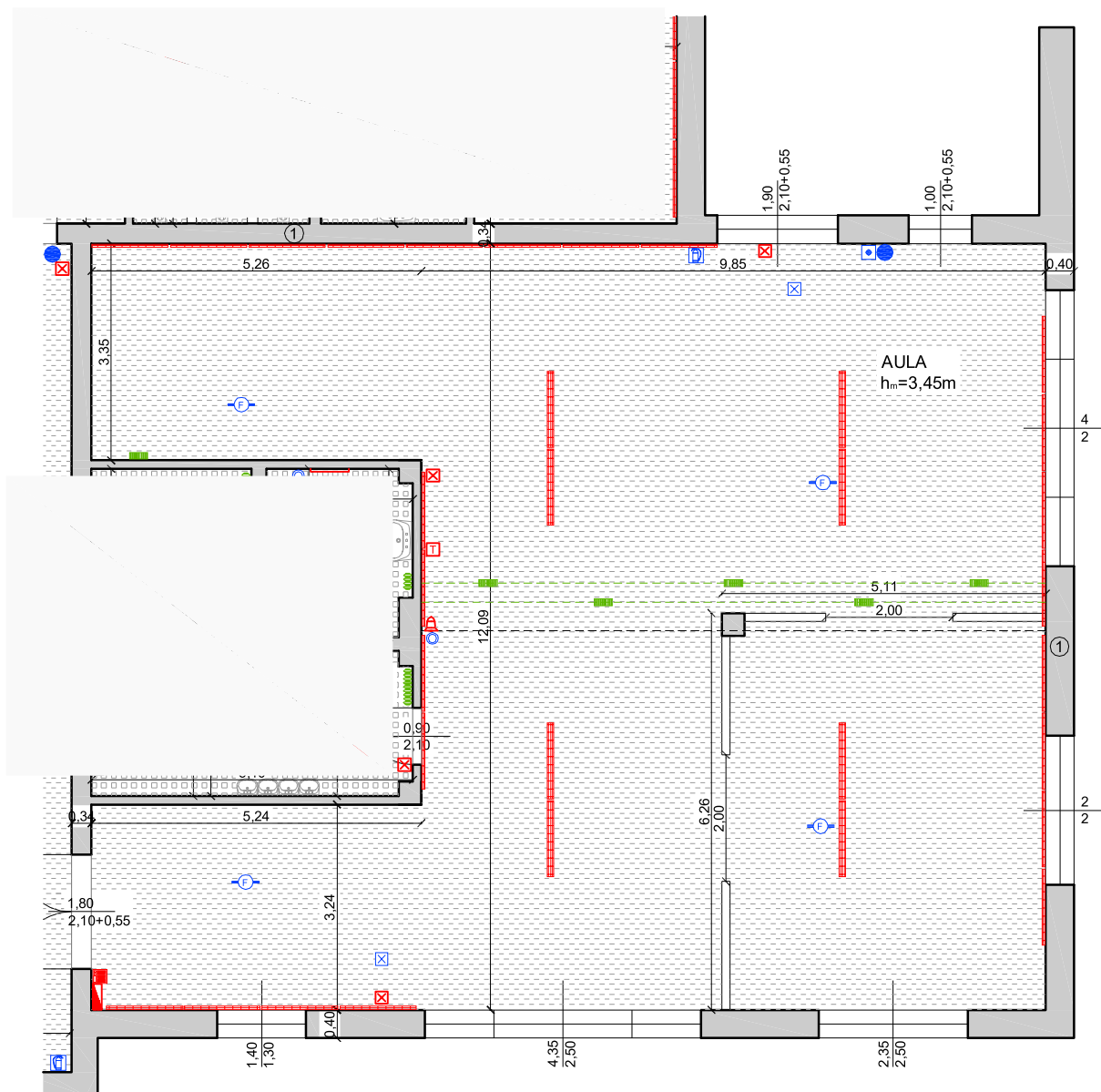

CARAT. FISICHE E INFISSI

INFISSI

- in alluminio e vetro, con scuri esterni (tipo veneziane)
- PORTAFINESTRA in alluminio e vetro con maniglione

PORTE

In alluminio

SOFFITTO

A doppia falda intonacato e tinteggiato

PAVIMENTO

In linoleum

PARETI

Intonacate e tinteggiate

IMPIANTISTICA

RISCALDAMENTO

Ad aria con bocchette

PRESE E INTERRUTTORI

- N° prese: 8
- N° interruttori: 8
- N° prese Tv: 1
- N° prese telefono: 2
- N° suonerie: 1
- N° citofono: 1

COMPONENTI ELETTRICI

- Termostato
- N° quadri elettrici: 1
- Campanella

IMPIANTO SONORO

- N° altoparlanti per impianto microfono: 1

PUNTO LUCE

- n° lampadario con 1 neon: 8
- n° neon a parete: 24

SICUREZZA

- N° luce di emergenza: 3
- N° luce di emergenza con indicatore: 2
- N° pulsante allarme anti-incendio: 1
- N° luce di segnalazione allarme: 1
- N° rilevatore fumo: 4
- N° estintore portatile 6 Kg: 1

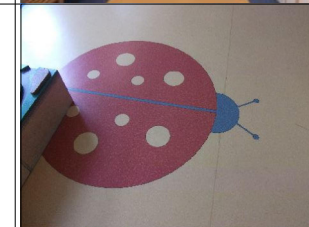
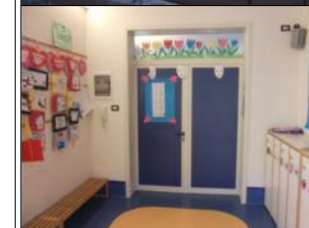
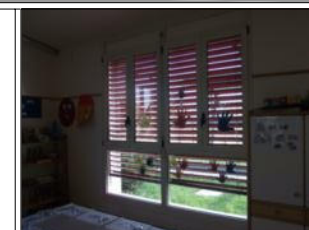

CODICE IDENTIFICATIVO LOCALE

ATA-UG004/A/UI001

PT-Loc010

FASCICOLO DEL FABBRICATO

ANAGRAFICA TECNICA - COSTITUZIONE ANAGRAFICA ARCHITETTONICA

dati generali locale				
descrizione	edificio	U.I.	piano	stanza
codice identificativo locale:	ATA-UG004/A	UI001	PT	loc010
destinazione d'uso del locale:	aula			

dati generali locale							
descrizione			lungh.	largh.	altezza	superficie	volume
dimens.	nette	mq			3,45	153,69	530,21
	lorde	mq			3,45	169,43	584,53

interventi di manutenzione ordinaria			
n. int.	anno 2011	anno 2012	anno 2013
costi			

infissi esterni								
identific.	dimensioni serramento	materiale	tipologia superfic. opaca finitura	tipologia oscuri finitura	superf. Finestrata tipologia			
1	1,40*1,30	alluminio con TT	laccata	piatto	<input type="checkbox"/>			vetrocamera
2	n. 2*4,35*2,50	alluminio con TT	laccata	piatto	<input type="checkbox"/>			vetrocamera
3	n. 2*2,35*2,50	alluminio con TT	laccata	piatto	<input type="checkbox"/>			vetrocamera
4	1,90*2,10+0,55	alluminio con TT	laccata	piatto	<input checked="" type="checkbox"/>			vetrocamera
5	1,00*2,10+0,55	alluminio con TT	laccata	piatto	<input type="checkbox"/>			vetrocamera
6					<input type="checkbox"/>			

infissi interni				
identific. infisso	dimensione porta (parte apribile)	tipologia superfic. opaca materiale	tipologia oscuri finitura	battenti
1				
2				
3				
4				
5				
6				
7				
8				
9				
10				

note riferite agli infissi esterni ed esterni:
L'infisso esterno identificato con il numero 4 è completo di maniglione antipanico. I serramenti esterni sono completi di persiane interne in alluminio.

dotazione impianti riferita al locale					
impianto di riscaldamento <input checked="" type="checkbox"/>					
Ventilconvettore	<input type="checkbox"/>	marca:		potenzialità focolare:	
Unità tratt. Aria	<input type="checkbox"/>	marca:		potenzialità:	
radiatore	<input type="checkbox"/>	materiale:		dim (HxL) e n. elementi:	
bocchette aria	<input checked="" type="checkbox"/>	6	tipo:	potenzialità:	
impianto raffrescamento <input type="checkbox"/>					
Ventilconvettore	<input type="checkbox"/>	marca:		potenzialità focolare:	
Unità tratt. Aria	<input type="checkbox"/>	marca:		potenzialità:	
impianto antincendio <input checked="" type="checkbox"/>					
impianti idrici fissi	<input type="checkbox"/>	evacuatori di fumo	<input type="checkbox"/>		
estintori portatili	<input checked="" type="checkbox"/>	1	estintori automatici a pioggia	<input type="checkbox"/>	
porte tagliafuoco	<input type="checkbox"/>		impianti spegnimento gas	<input type="checkbox"/>	
estintori carrellati	<input type="checkbox"/>		impianto rilevazione fumi	<input checked="" type="checkbox"/>	4
autorespiratori	<input type="checkbox"/>		pulsante allarme	<input checked="" type="checkbox"/>	1
luce segnalazione	<input checked="" type="checkbox"/>	1	altro	<input type="checkbox"/>	
impianto elettrico <input checked="" type="checkbox"/>					
prese	<input checked="" type="checkbox"/>	8	luce di emergenza	<input checked="" type="checkbox"/>	5
interruttori	<input checked="" type="checkbox"/>	8	rilevatore presenza	<input type="checkbox"/>	
prese TV	<input checked="" type="checkbox"/>	1	applique	<input checked="" type="checkbox"/>	24
prese telefono	<input checked="" type="checkbox"/>	2	lampadario/faretto	<input checked="" type="checkbox"/>	8
autoparlanti	<input checked="" type="checkbox"/>	1	campanel. emerg/campana	<input checked="" type="checkbox"/>	
termostato	<input checked="" type="checkbox"/>	1	citofono	<input checked="" type="checkbox"/>	1
quadro elettrico	<input checked="" type="checkbox"/>	1	altro (suonerie)	<input checked="" type="checkbox"/>	1

caratteristiche fisiche delle componenti edilizie con classificazione delle finiture interne									
strutture verticali principali					strutture orizzontali				
identific. muratura	tipologia muratura	finitura superficiale	finitura esterna		struttura soffitto	tipo prevalente pavimentazione			
1	muratura portante <input checked="" type="checkbox"/>	intonaco <input checked="" type="checkbox"/>	Tinteggiatura <input checked="" type="checkbox"/>		piano in c.a. o similari <input checked="" type="checkbox"/>	cemento anche colorato <input type="checkbox"/>			
	cemento armato <input type="checkbox"/>	gesso <input type="checkbox"/>	Resino plastica <input type="checkbox"/>		struttura non definibile <input type="checkbox"/>	parquet <input type="checkbox"/>			
	tavolato <input type="checkbox"/>	intonaco antico <input type="checkbox"/>	Piastr. di klinker/cotto-simili <input type="checkbox"/>		struttura a volta/vela/crocera/botte <input type="checkbox"/>	pietra e similari <input type="checkbox"/>			
	cartongesso <input type="checkbox"/>	carton gesso <input type="checkbox"/>	Marmo o pietra naturale <input type="checkbox"/>		in ferro <input type="checkbox"/>	klinker e similari <input type="checkbox"/>			
	mattoni <input type="checkbox"/>	altro <input type="checkbox"/>	Solo intonaco <input type="checkbox"/>		con struttura in c.a. <input type="checkbox"/>	grès porcellanato/ceramica <input type="checkbox"/>			
	pietrame <input type="checkbox"/>		Legno <input type="checkbox"/>		con struttura in legno <input type="checkbox"/>	PVC o materiali plastici <input checked="" type="checkbox"/>			
	altro <input checked="" type="checkbox"/>		Altro <input type="checkbox"/>		con struttura in legno decorato <input type="checkbox"/>	cotto e similari <input type="checkbox"/>			
2	muratura portante <input type="checkbox"/>	intonaco <input checked="" type="checkbox"/>	Tinteggiatura <input checked="" type="checkbox"/>		altro (a doppia falda) <input checked="" type="checkbox"/>	altro <input type="checkbox"/>			
	cemento armato <input type="checkbox"/>	gesso <input type="checkbox"/>	Resino plastica <input type="checkbox"/>						
	tavolato <input checked="" type="checkbox"/>	intonaco antico <input type="checkbox"/>	Piastr. di klinker/cotto-simili <input type="checkbox"/>						
	cartongesso <input type="checkbox"/>	carton gesso <input type="checkbox"/>	Marmo o pietra naturale <input type="checkbox"/>						
	mattoni <input type="checkbox"/>	altro <input type="checkbox"/>	Solo intonaco <input type="checkbox"/>						
	pietrame <input type="checkbox"/>		Legno <input type="checkbox"/>						
	altro <input type="checkbox"/>		Altro <input type="checkbox"/>						
3	muratura portante <input type="checkbox"/>	intonaco <input type="checkbox"/>	Tinteggiatura <input type="checkbox"/>						
	cemento armato <input type="checkbox"/>	gesso <input type="checkbox"/>	Resino plastica <input type="checkbox"/>						
	tavolato <input type="checkbox"/>	intonaco antico <input type="checkbox"/>	Piastr. di klinker/cotto-simili <input type="checkbox"/>						
	cartongesso <input type="checkbox"/>	carton gesso <input type="checkbox"/>	Marmo o pietra naturale <input type="checkbox"/>						
	mattoni <input type="checkbox"/>	altro <input type="checkbox"/>	Solo intonaco <input type="checkbox"/>						
	pietrame <input type="checkbox"/>		Legno <input type="checkbox"/>						
	altro <input type="checkbox"/>		Altro <input type="checkbox"/>						
4	muratura portante <input type="checkbox"/>	intonaco <input type="checkbox"/>	Tinteggiatura <input type="checkbox"/>						
	cemento armato <input type="checkbox"/>	gesso <input type="checkbox"/>	Resino plastica <input type="checkbox"/>						
	tavolato <input type="checkbox"/>	intonaco antico <input type="checkbox"/>	Piastr. di klinker/cotto-simili <input type="checkbox"/>						
	cartongesso <input type="checkbox"/>	carton gesso <input type="checkbox"/>	Marmo o pietra naturale <input type="checkbox"/>						
	mattoni <input type="checkbox"/>	altro <input type="checkbox"/>	Solo intonaco <input type="checkbox"/>						
	pietrame <input type="checkbox"/>		Legno <input type="checkbox"/>						
	altro <input type="checkbox"/>		Altro <input type="checkbox"/>						

stato conservativo/rilevamento a vista	
ottimo	<input type="checkbox"/>
buono	<input checked="" type="checkbox"/>
mediocre	<input type="checkbox"/>
insufficiente	<input type="checkbox"/>
scarso	<input type="checkbox"/>
usufruibilità	
efficiente	<input checked="" type="checkbox"/>
utilizzabile	<input checked="" type="checkbox"/>
salubre/agibile	<input type="checkbox"/>
inagibile	<input type="checkbox"/>
note	
Il riscaldamento dei locali avviene mediante un impianto centralizzato di distribuzione dell'aria calda predisposto a soffitto, completo delle relative bocchette.	