

**Provincia di Brescia**

Comunità Montana del Sebino  
Comuni di Marone, Monte Isola,  
Sale Marasino, Sulzano

**Piano Integrato d'Area del Medio Lago**

**TAV.12**

Scala  
1: 450.000

Data  
Novembre 2004

2001  
Densità insediativa nei comuni  
(Fonte dati Istat)

Densità ab/kmq

- 1 - 100
- 101 - 300
- 301 - 500
- 501 - 800
- 801 - 3000

Infrastrutture

- Autostrade
- Strade Statali
- Strade Provinciali
- Ferrovia

Arch. Claudio Poli



Consulenti:  
Arch. Federico Acuto  
Arch. Mauro Salvadori



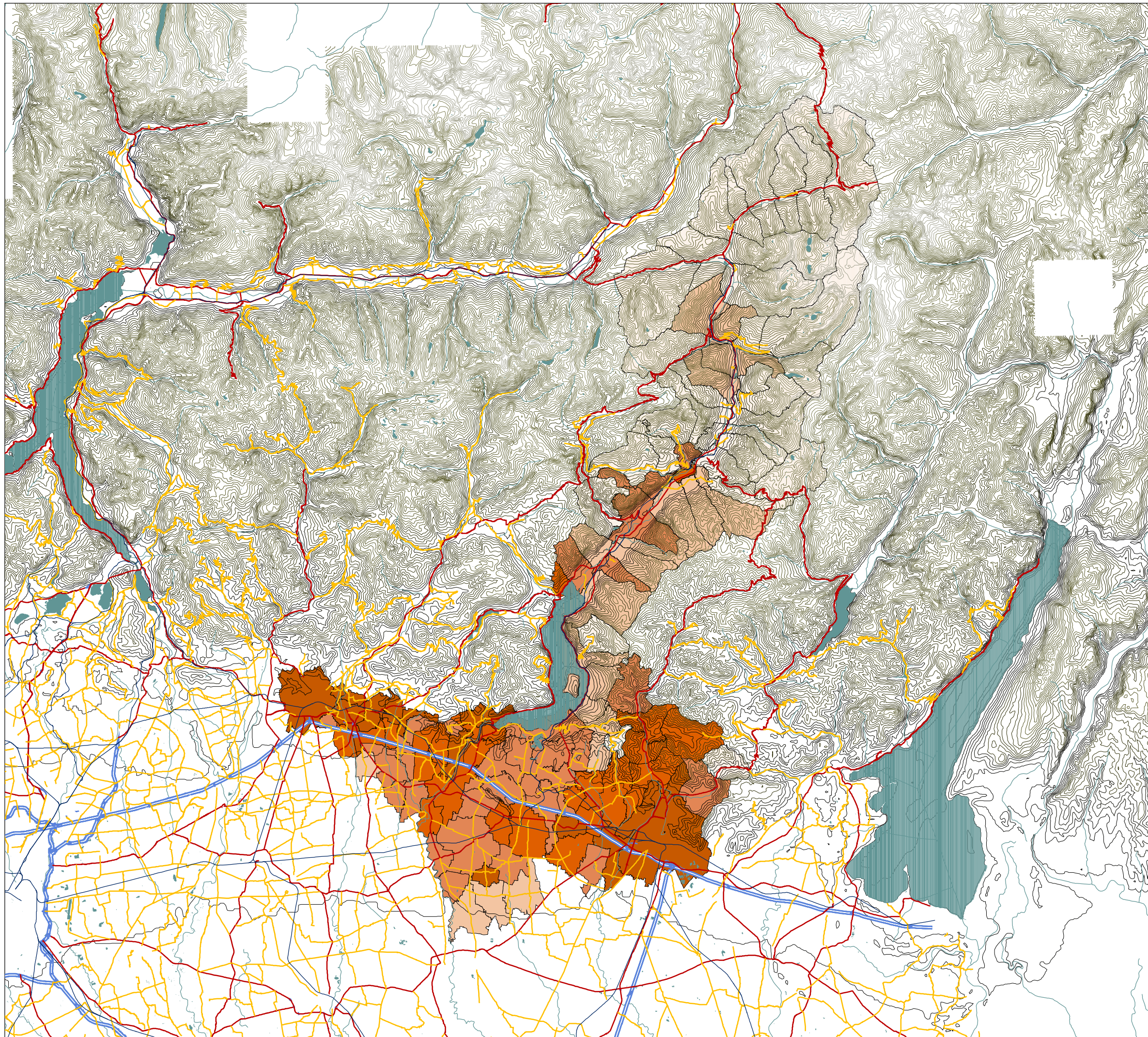

**Provincia di Brescia**

Comunità Montana del Sebino  
Comuni di Marone, Monte Isola,  
Sale Marasino, Sulzano

**Piano Integrato d'Area del Medio Lago**

**TAV.13**

Scala  
1: 450.000

Data  
Novembre 2004

2001  
Densità insediativa nei comuni  
dell'area  
(Fonte dati Istat)

Densità ab/kmq

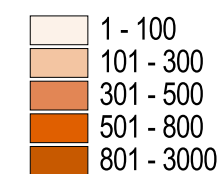

Infrastrutture



Arch. Claudio Poli



Consulenti:  
Arch. Federico Acuto  
Arch. Mauro Salvadori



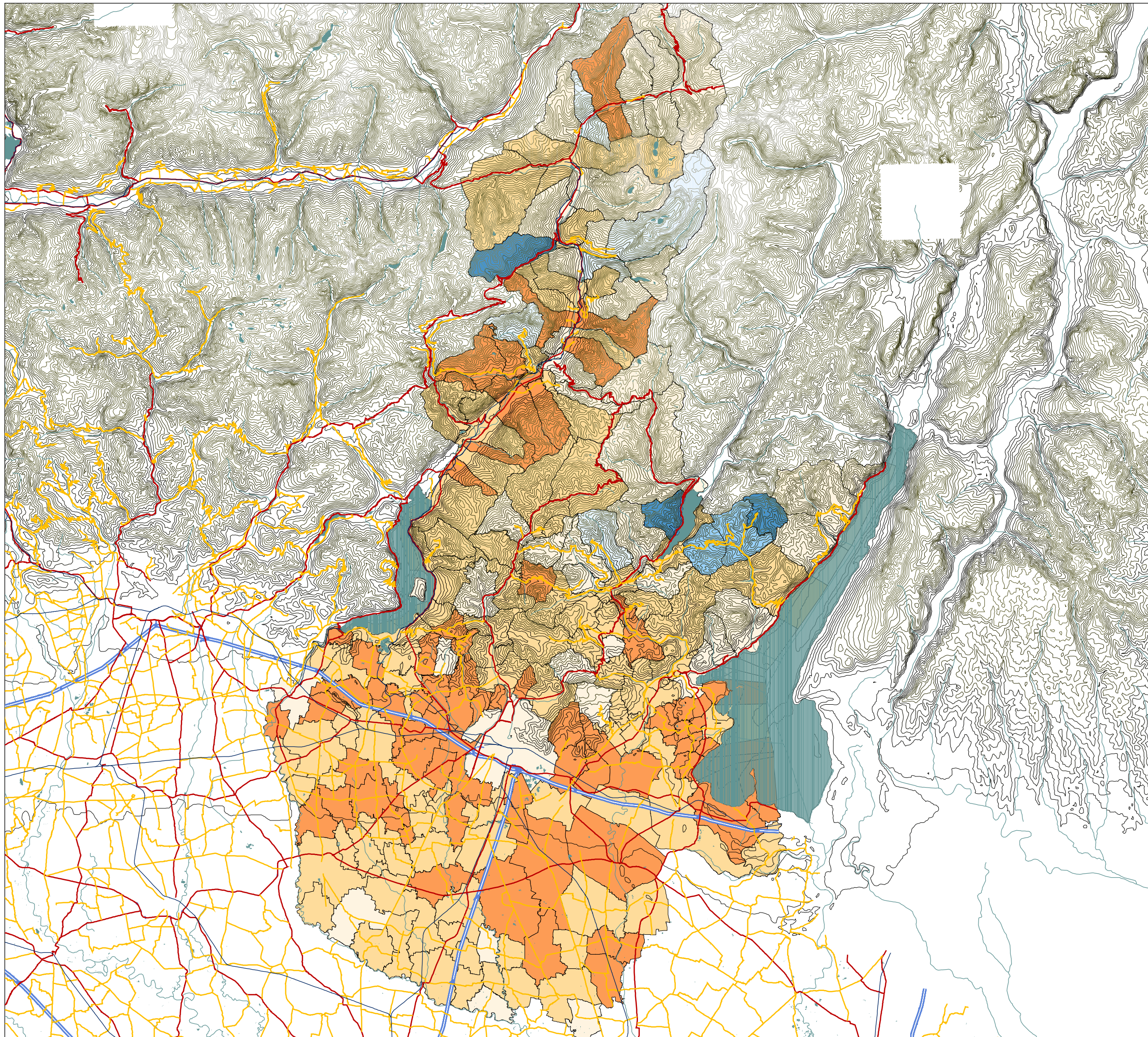

**Provincia di Brescia**

Comunità Montana del Sebino  
Comuni di Marone, Monte Isola,  
Sale Marasino, Sulzano

**Piano Integrato d'Area del Medio Lago**







**TAV.14**

Scala  
1: 450.000

Data  
Novembre 2004

1981-1991  
Variazione abitazioni occupate  
(Fonte dati Istat)

Variazione %

-  < -10
-  -10 - -5
-  -5 - -0
-  0 - 10
-  10 - 20
-  > 20

Infrastrutture

-  Autostrade
-  Strade Statali
-  Strade Provinciali
-  Ferrovia

Arch. Claudio Poli



Consulenti:  
Arch. Federico Acuto  
Arch. Mauro Salvadori



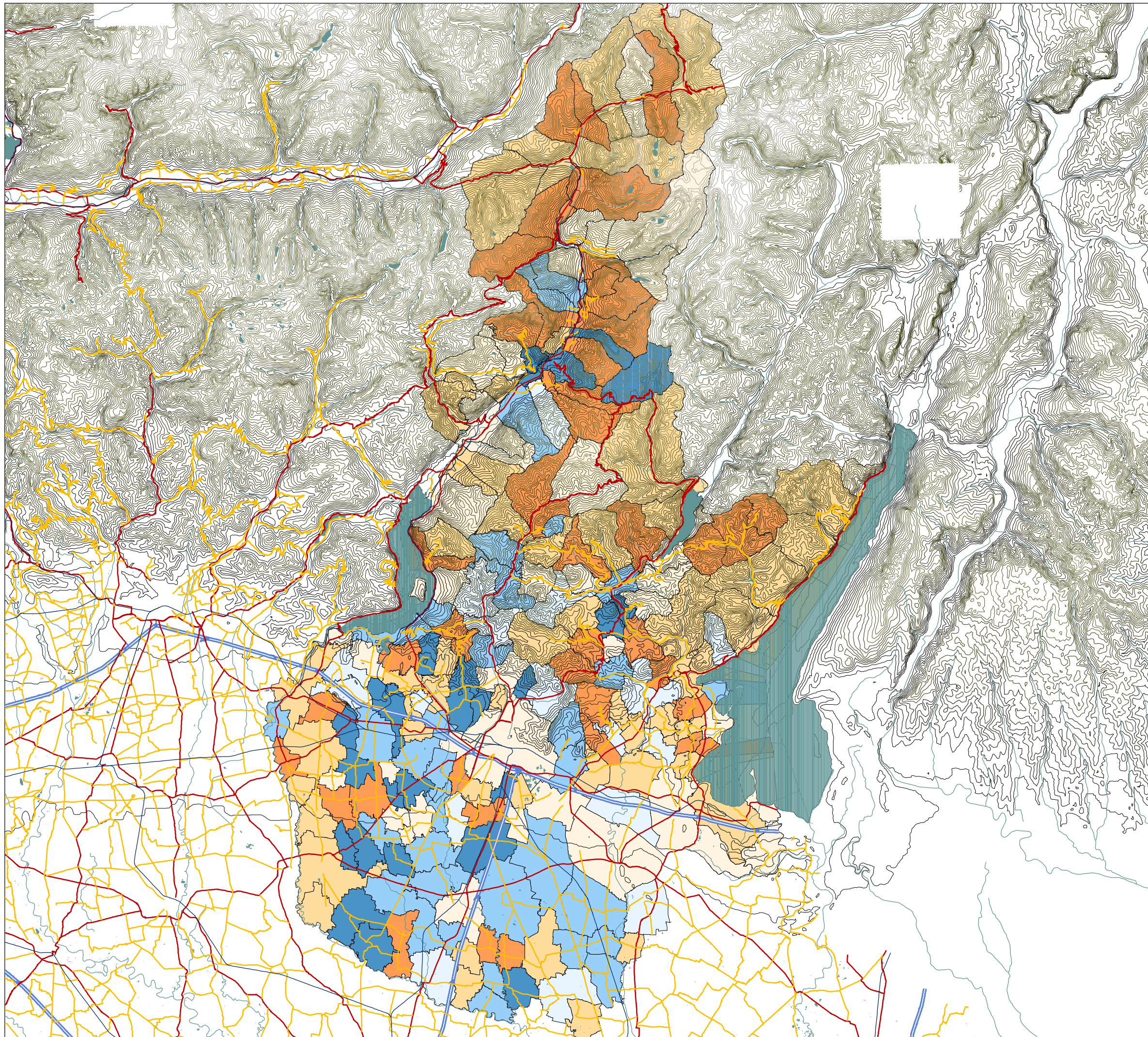

**Provincia di Brescia**

Comunità Montana del Sebino  
Comuni di Marone, Monte Isola,  
Sale Marasino, Sulzano

**Piano Integrato d'Area del Medio Lago**

**TAV.15**

Scala  
1: 450.000

Data  
Novembre 2004

1981-1991  
Variazione abitazioni non occupate  
(Fonte dati Istat)

Variazione %

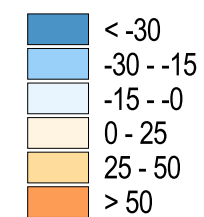

Infrastrutture



Arch. Claudio Poli



Consulenti:  
Arch. Federico Acuto  
Arch. Mauro Salvadori



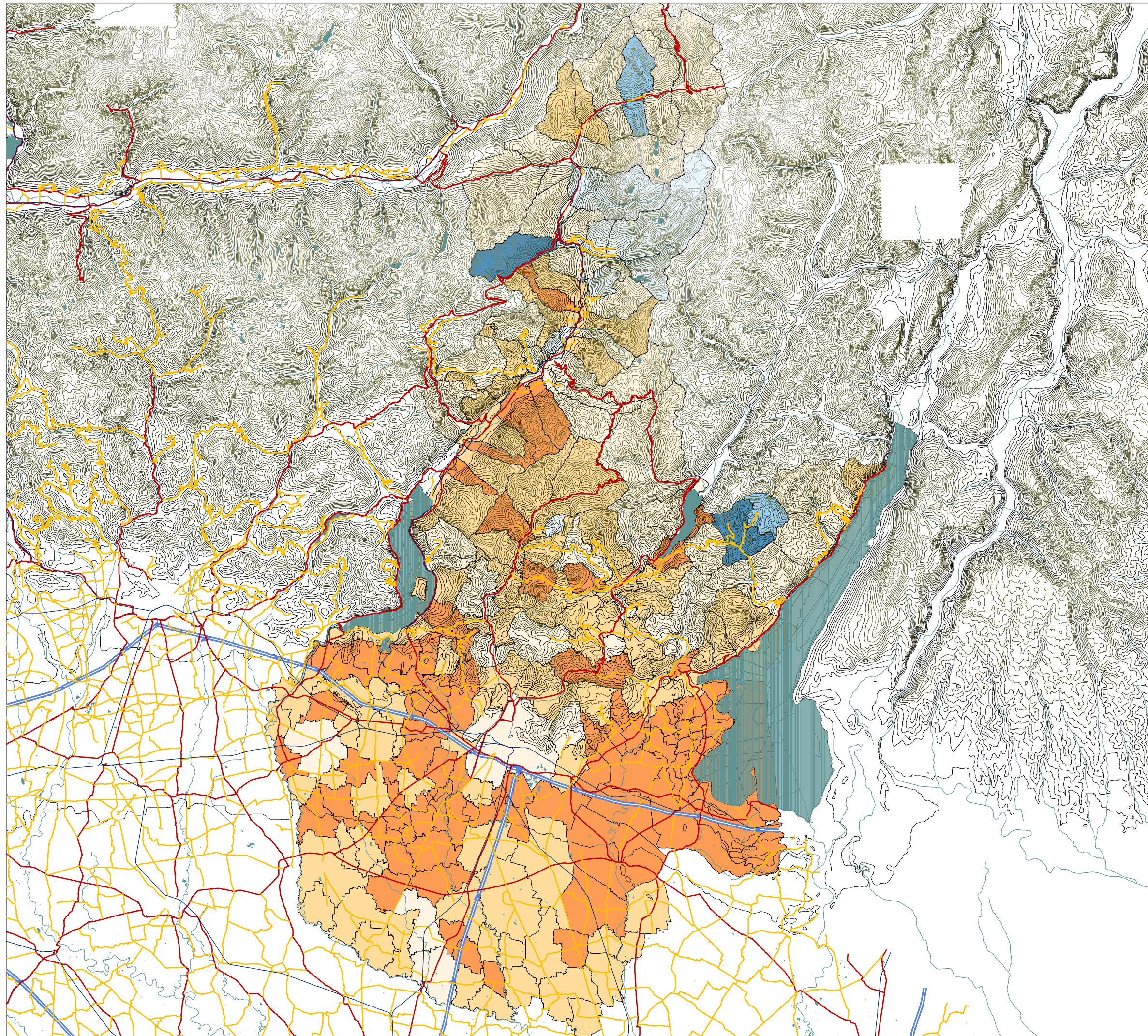

**Provincia di Brescia**

Comunità Montana del Sebino  
Comuni di Marone, Monte Isola,  
Sale Marasino, Sulzano

**Piano Integrato d'Area del Medio Lago**

**TAV.16**

Scala  
1: 450.000

Data  
Novembre 2004

1991-2001  
Variazione abitazioni occupate  
(Fonte dati Istat)

Variazione %

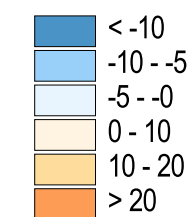

Infrastrutture



Arch. Claudio Poli



Consulenti:  
Arch. Federico Acuto  
Arch. Mauro Salvadori



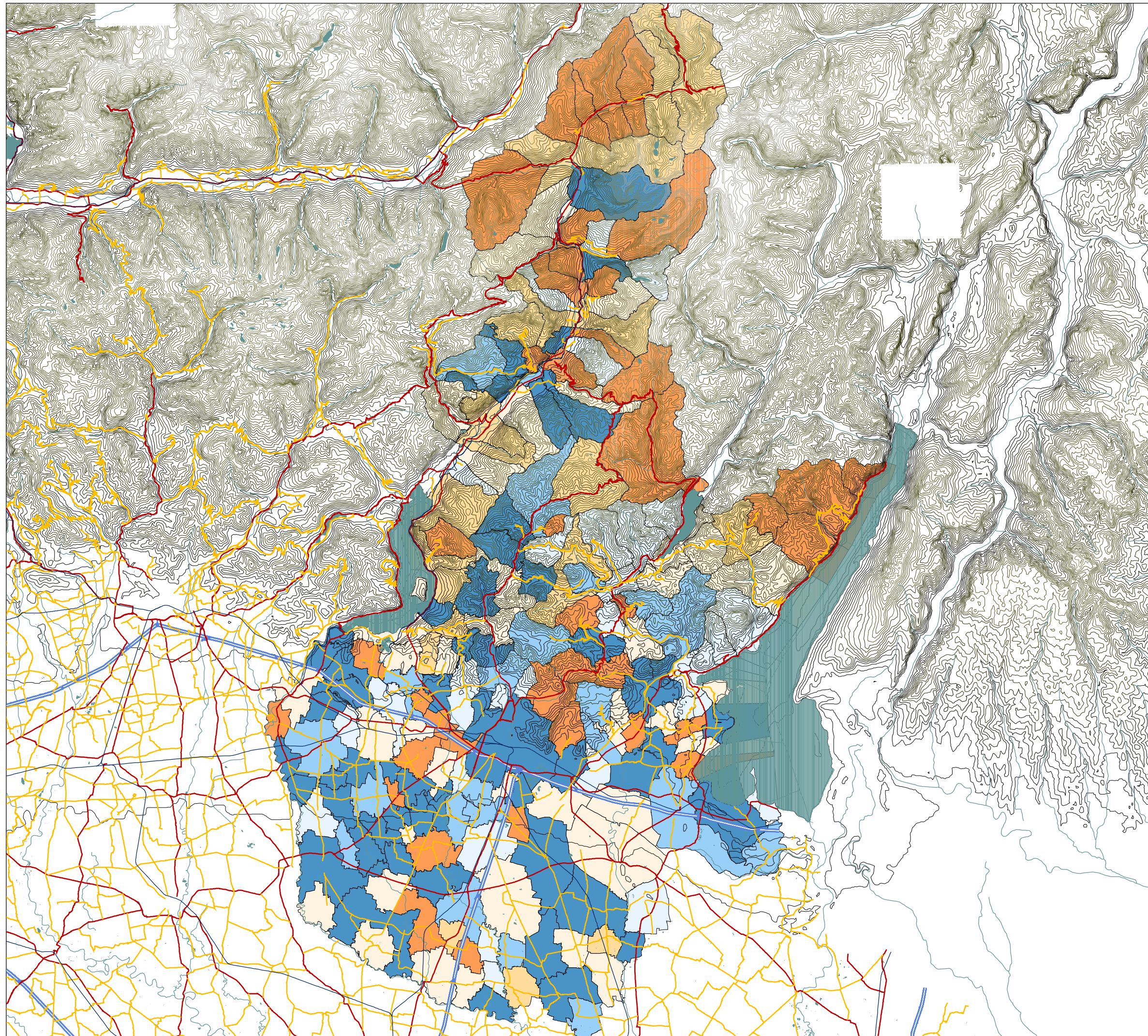

**Provincia di Brescia**

Comunità Montana del Sebino  
Comuni di Marone, Monte Isola,  
Sale Marasino, Sulzano

**Piano Integrato d'Area del Medio Lago**

**TAV.17**

Scala  
1: 450.000

Data  
Novembre 2004

1991-2001  
Variazione abitazioni non occupate  
(Fonte dati Istat)

Variazione %

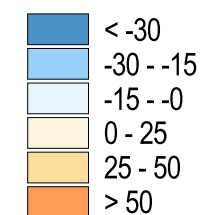

Infrastrutture



Arch. Claudio Poli



Consulenti:  
Arch. Federico Acuto  
Arch. Mauro Salvadori



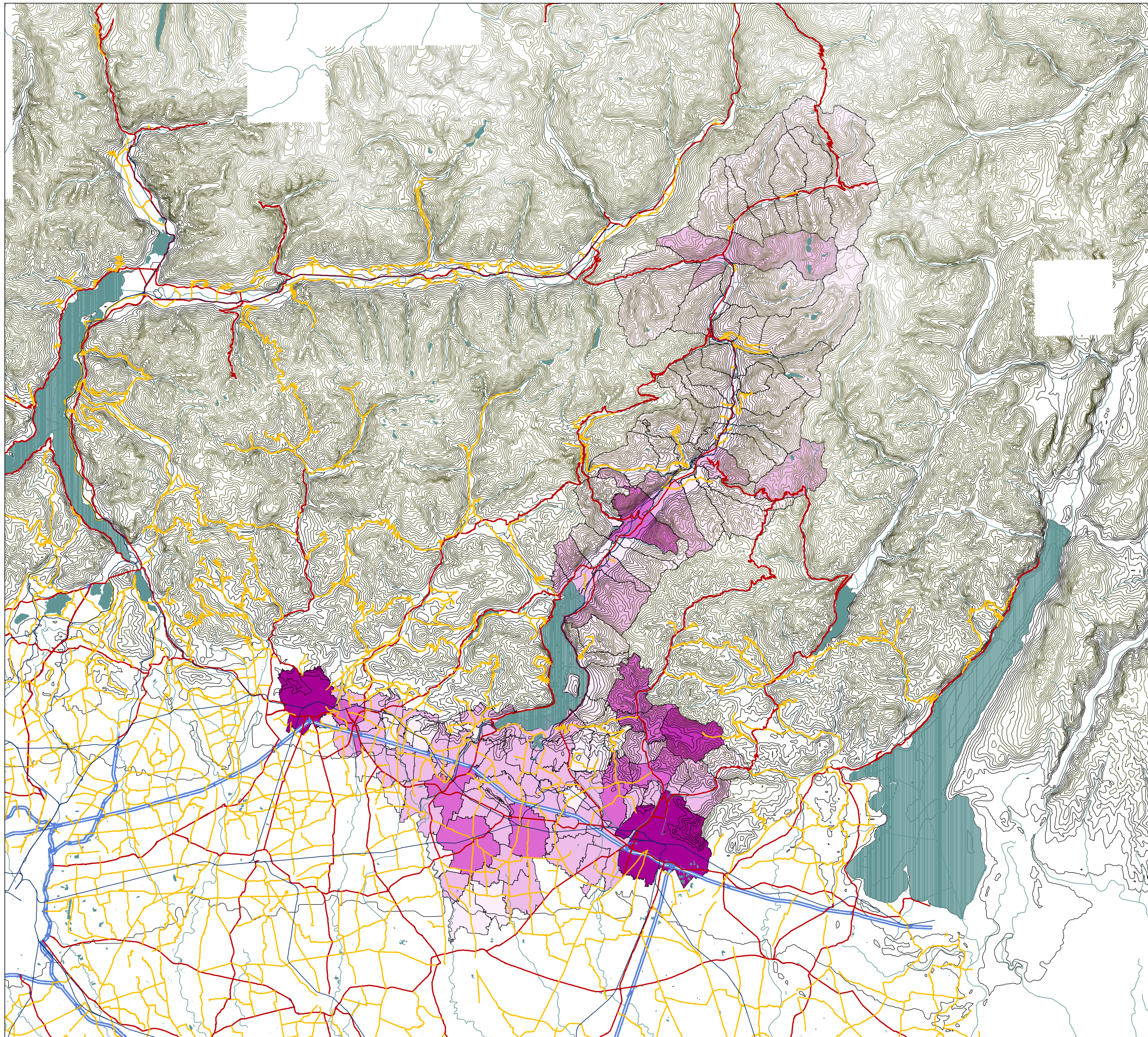

**Provincia di Brescia**

Comunità Montana del Sebino  
Comuni di Marone, Monte Isola,  
Sale Marasino, Sulzano

**Piano Integrato d'Area del Medio Lago**

**TAV.19**

Scala  
1: 450.000

Data  
Novembre 2004

1991  
Popolazione attiva.  
(Fonte dati Istat)

N.

- 0 - 1500
- 1501 - 4500
- 4501 - 9000
- 9001 - 15000
- > 15001

Infrastrutture

- Autostrade
- Strade Statali
- Strade Provinciali
- Ferrovia

Arch. Claudio Poli



Consulenti:  
Arch. Federico Acuto  
Arch. Mauro Salvadori



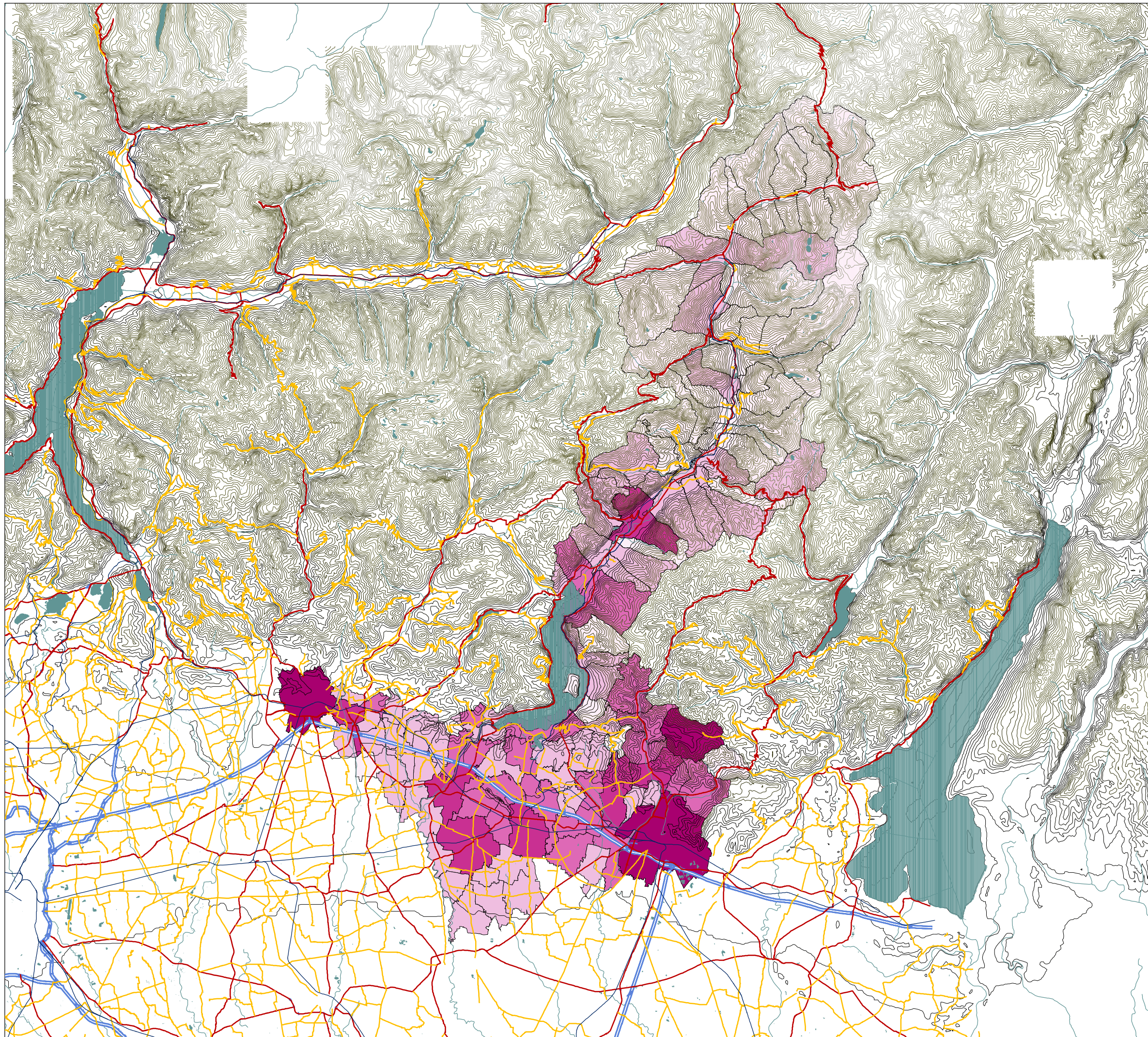

**Provincia di Brescia**

Comunità Montana del Sebino  
Comuni di Marone, Monte Isola,  
Sale Marasino, Sulzano

**Piano Integrato d'Area del Medio Lago**

**TAV.20**

Scala  
1: 450.000

Data  
Novembre 2004

2001  
Popolazione attiva.  
(Fonte dati Istat)

N.

- 0 - 1500
- 1501 - 4500
- 4501 - 9000
- 9001 - 15000
- > 15001

Infrastrutture

- Autostrade
- Strade Statali
- Strade Provinciali
- Ferrovia

Arch. Claudio Poli



Consulenti:  
Arch. Federico Acuto  
Arch. Mauro Salvadori



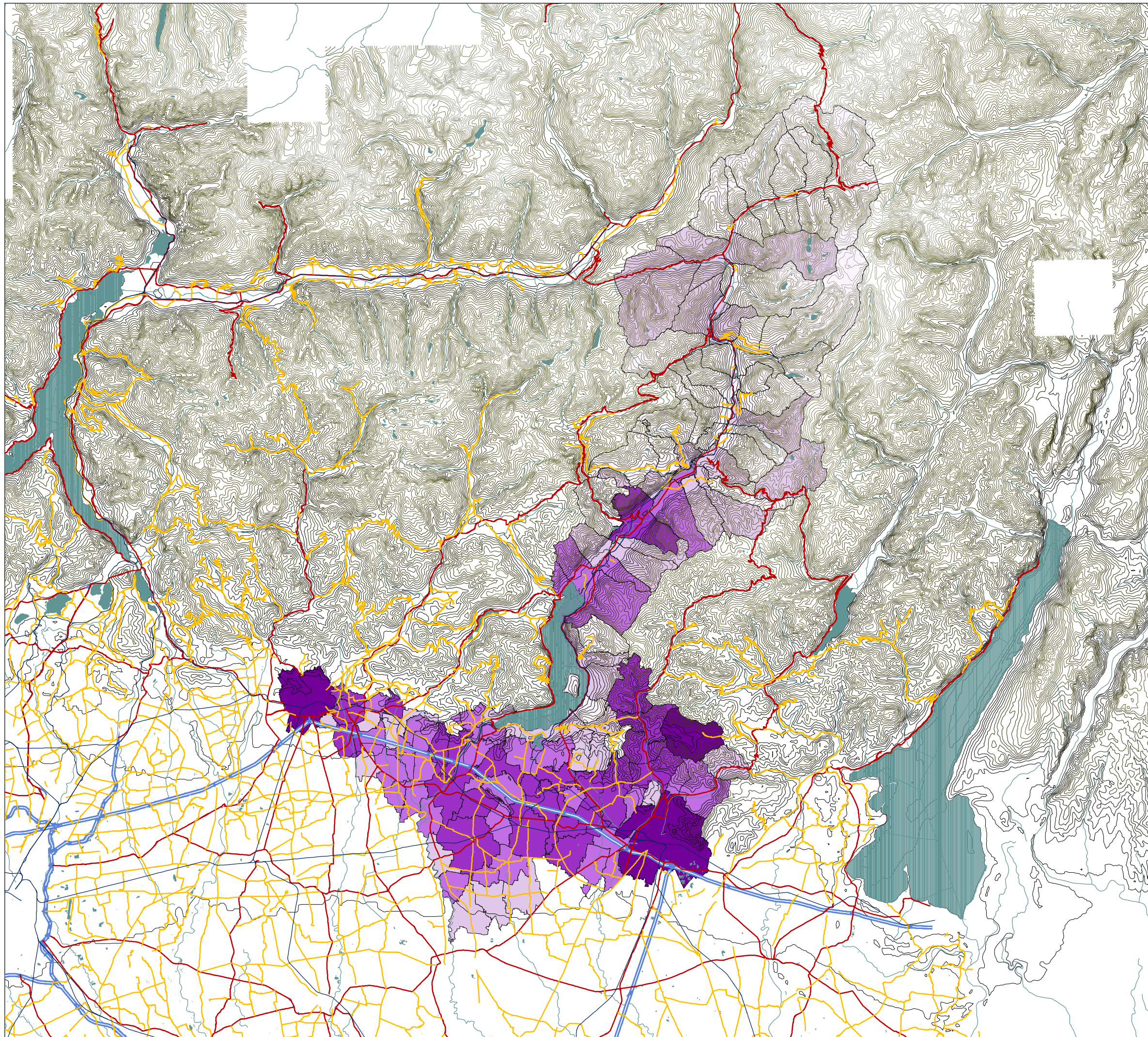

**Provincia di Brescia**

Comunità Montana del Sebino  
Comuni di Marone, Monte Isola,  
Sale Marasino, Sulzano

**Piano Integrato d'Area del Medio Lago**

**TAV.23**

Scala  
1: 450.000

Data  
Novembre 2004

2001  
Addetti all'industria  
(Fonte dati Istat)

**N. addetti**

- 0 - 300
- 301 - 1000
- 1001 - 2000
- 2001 - 5000
- > 5001

**Infrastrutture**

- Autostrade
- Strade Statali
- Strade Provinciali
- Ferrovia

Arch. Claudio Poli



Consulenti:  
Arch. Federico Acuto  
Arch. Mauro Salvadori



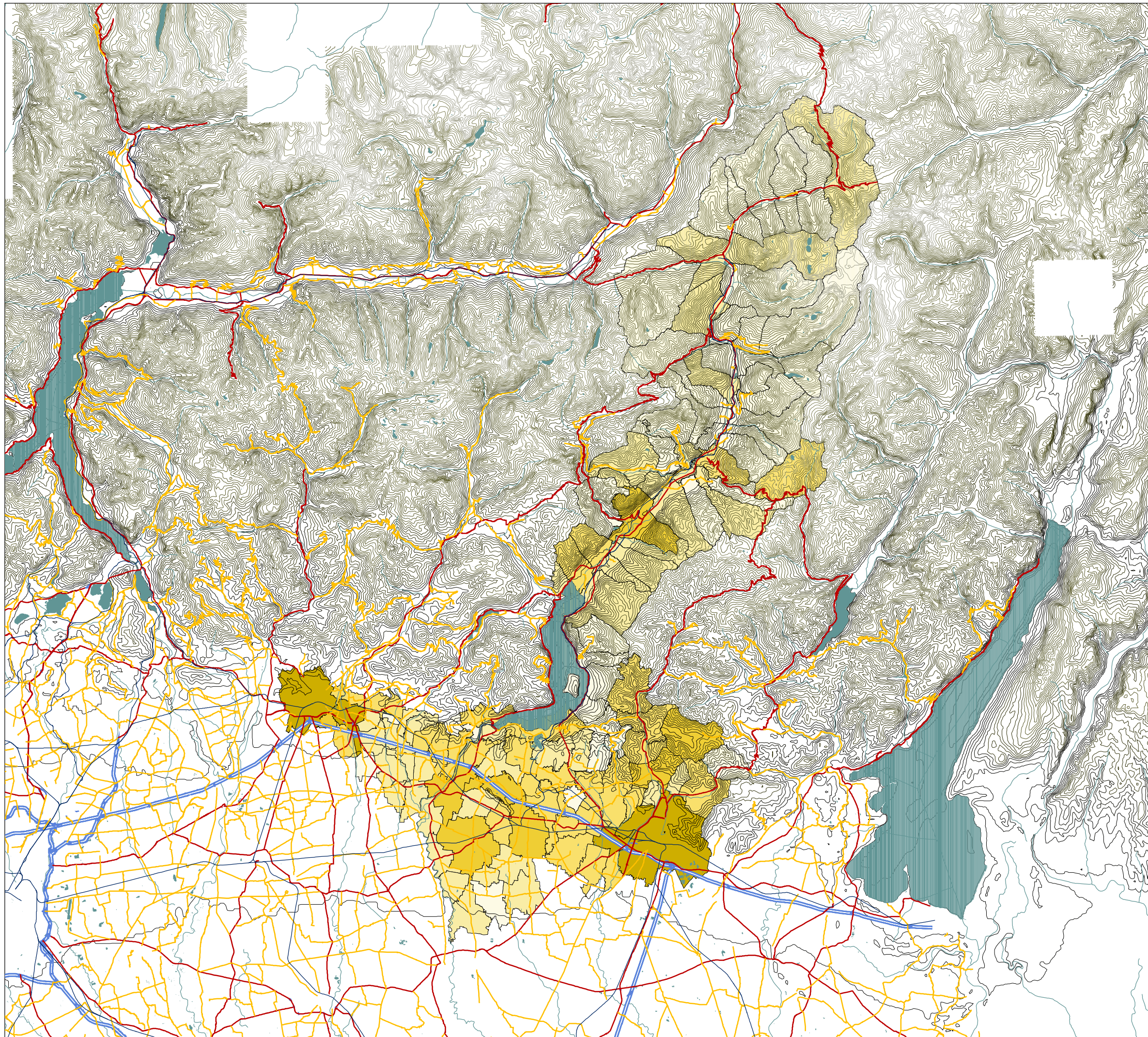

**Provincia di Brescia**

Comunità Montana del Sebino  
Comuni di Marone, Monte Isola,  
Sale Marasino, Sulzano

**Piano Integrato d'Area del Medio Lago**

**TAV.24**

Scala  
1: 450.000

Data  
Novembre 2004

2001  
Addetti al commercio  
(Fonte dati Istat)

**N. addetti**

- 0 - 100
- 101 - 300
- 301 - 800
- 801 - 1500
- > 1501

**Infrastrutture**

- Autostrade
- Strade Statali
- Strade Provinciali
- Ferrovia

Arch. Claudio Poli



Consulenti:  
Arch. Federico Acuto  
Arch. Mauro Salvadori



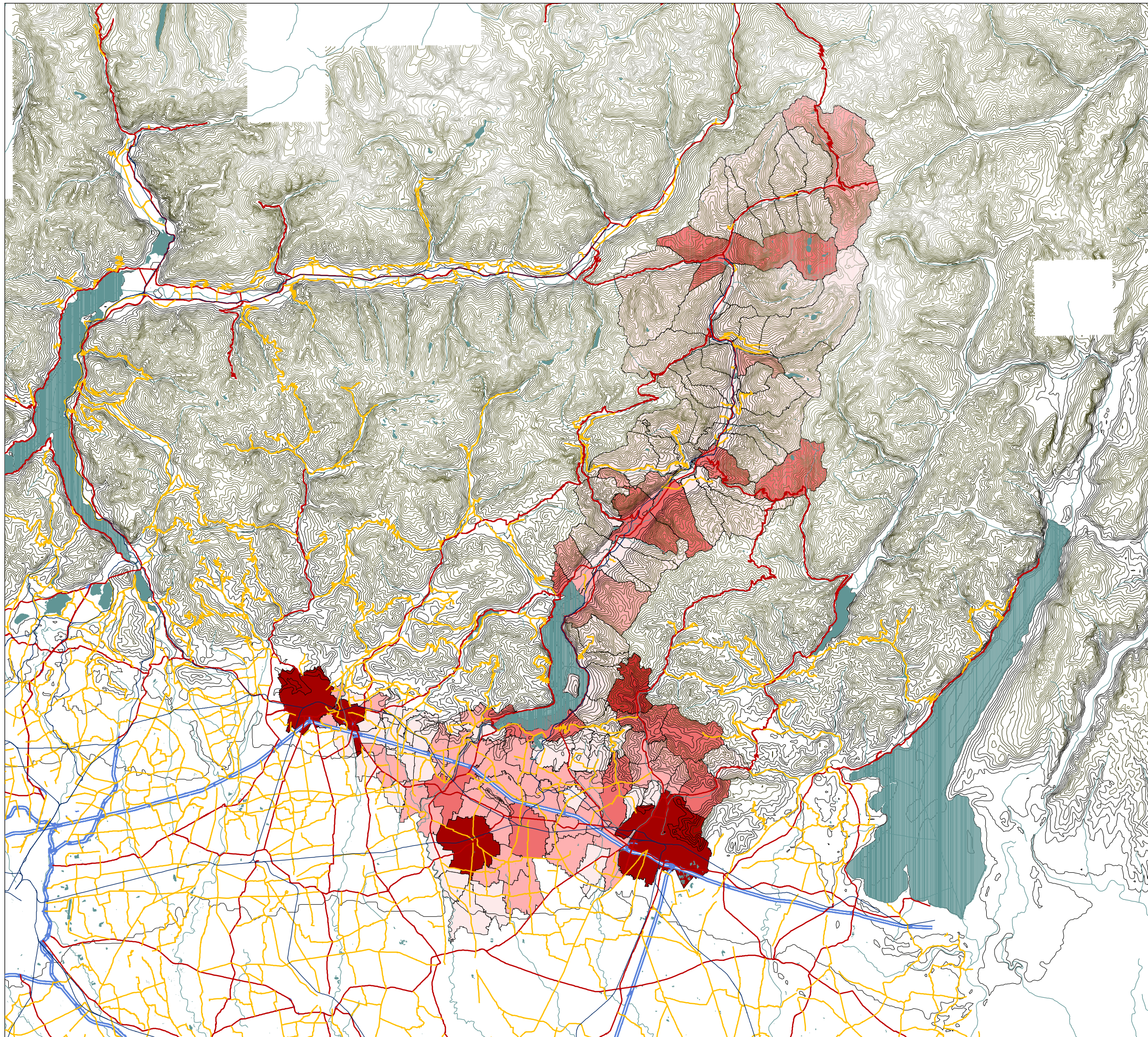

**Provincia di Brescia**

Comunità Montana del Sebino  
Comuni di Marone, Monte Isola,  
Sale Marasino, Sulzano

**Piano Integrato d'Area del Medio Lago**

**TAV.25**

Scala  
1: 450.000

Data  
Novembre 2004

2001  
Addetti alle istituzioni  
(Fonte dati Istat)

**N. addetti**

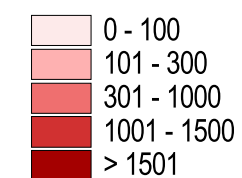

**Infrastrutture**



Arch. Claudio Poli



Consulenti:  
Arch. Federico Acuto  
Arch. Mauro Salvadori



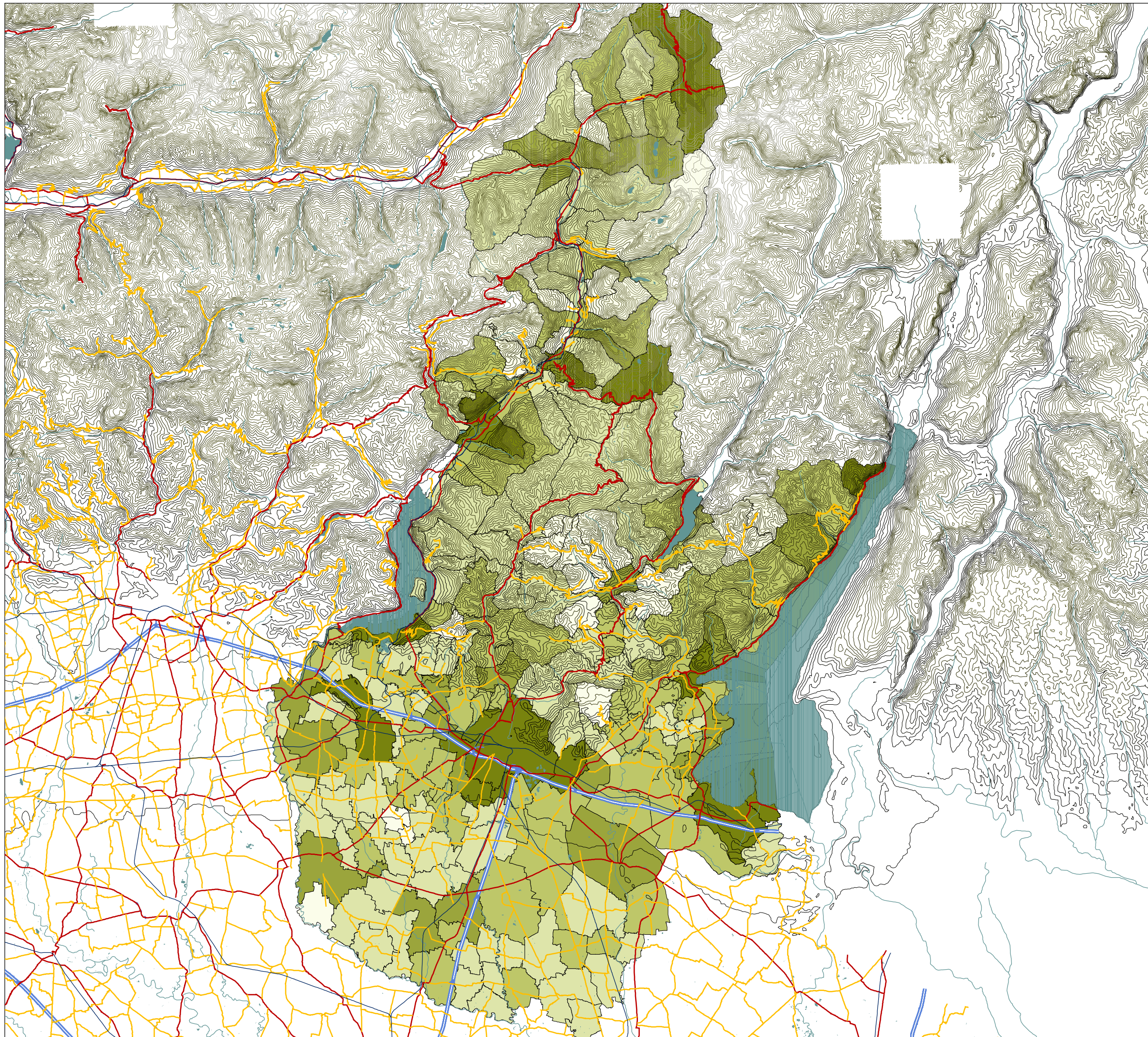

**Provincia di Brescia**

Comunità Montana del Sebino  
Comuni di Marone, Monte Isola,  
Sale Marasino, Sulzano

**Piano Integrato d'Area del Medio Lago**

**TAV.26**

Scala  
1: 450.000

Data  
Novembre 2004

2001

Tasso di terziarizzazione  
add. Commercio + add. altri servizi/pop. residente

(Fonte dati Istat)

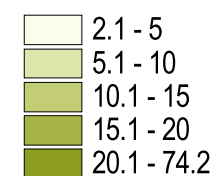

**Infrastrutture**

- Autostrade
- Strade Statali
- Strade Provinciali
- Ferrovia

Arch. Claudio Poli



Consulenti:  
Arch. Federico Acuto  
Arch. Mauro Salvadori



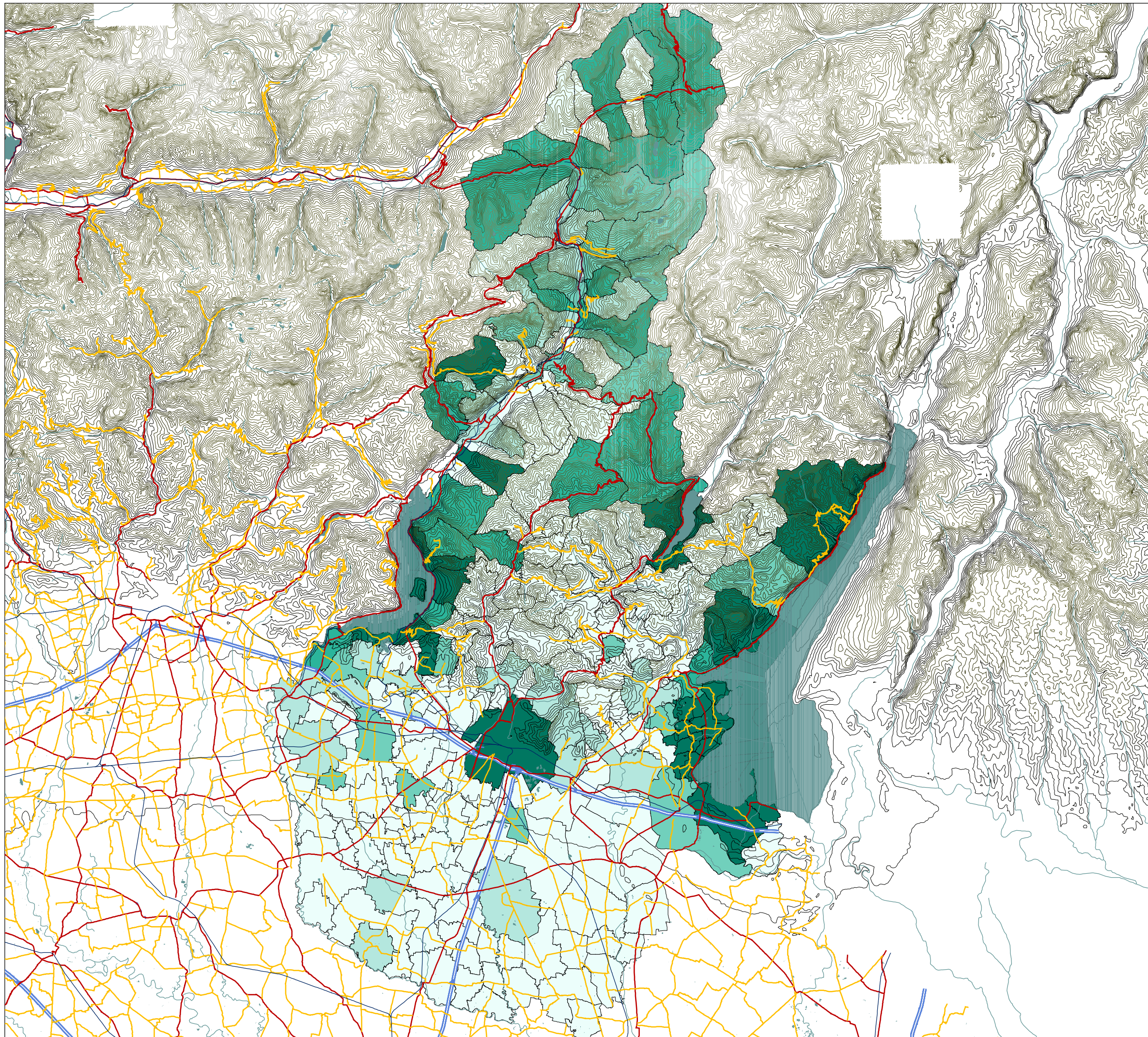

**Provincia di Brescia**

Comunità Montana del Sebino  
Comuni di Marone, Monte Isola,  
Sale Marasino, Sulzano

**Piano Integrato d'Area del Medio Lago**

**TAV.27**

Scala  
1: 450.000

Data  
Novembre 2004

2001  
Densità turistica  
posti letto/ kmq  
(Fonte dati Istat)

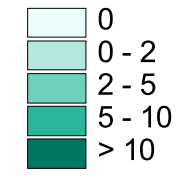

**Infrastrutture**

- Autostrade
- Strade Statali
- Strade Provinciali
- Ferrovia

Arch. Claudio Poli



Consulenti:  
Arch. Federico Acuto  
Arch. Mauro Salvadori



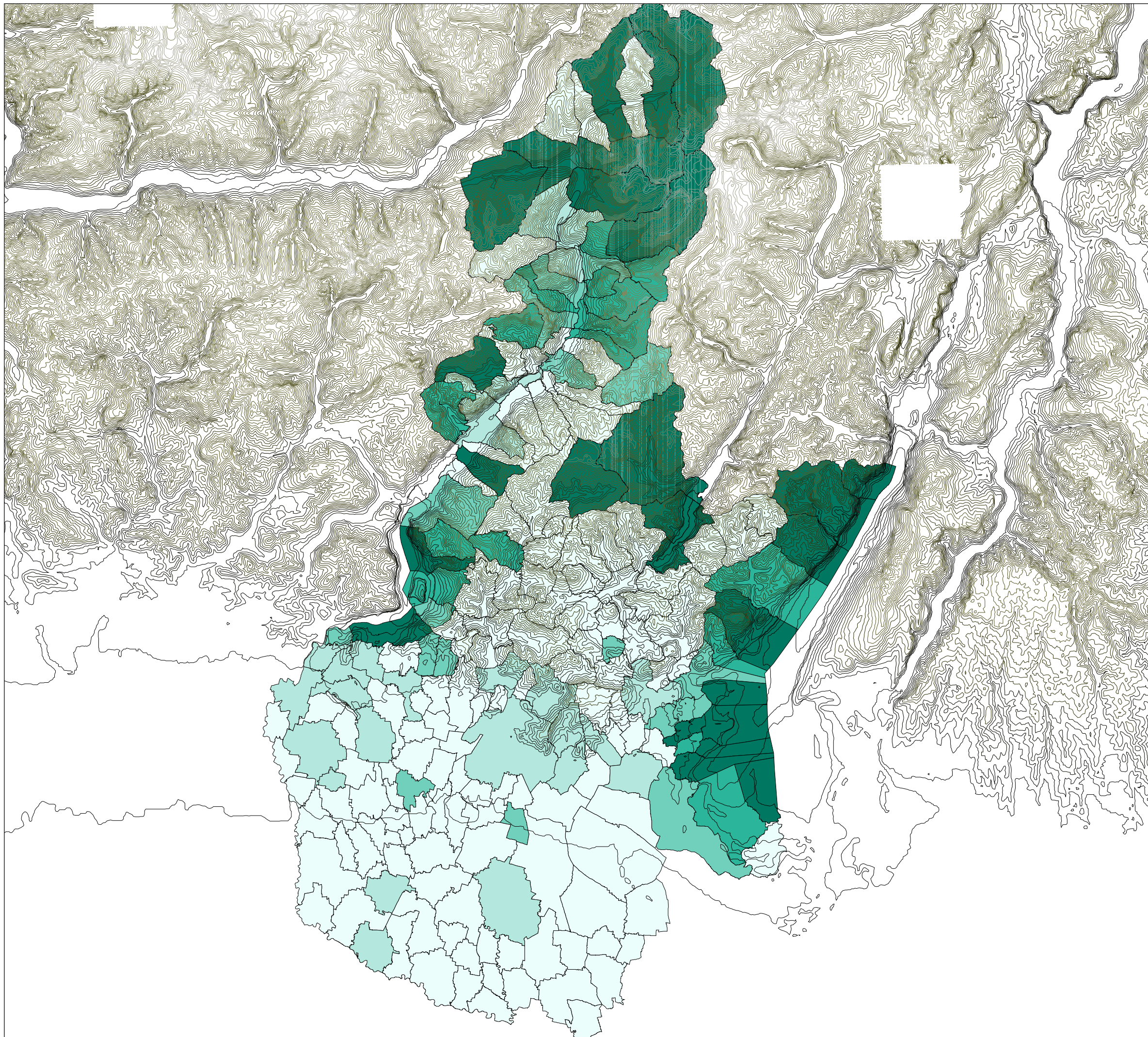

**Provincia di Brescia**

Comunità Montana del Sebino  
Comuni di Marone, Monte Isola,  
Sale Marasino, Sulzano

**Piano Integrato d'Area del Medio Lago**

**TAV.28**

Scala  
1: 450.000  
Data  
Novembre 2004

2001

Tasso di funzione turistica  
posti letto / 100 abitanti  
(Fonte dati Istat)

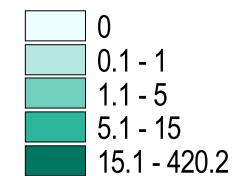

**Infrastrutture**



Arch. Claudio Poli



Consulenti:  
Arch. Federico Acuto  
Arch. Mauro Salvadori



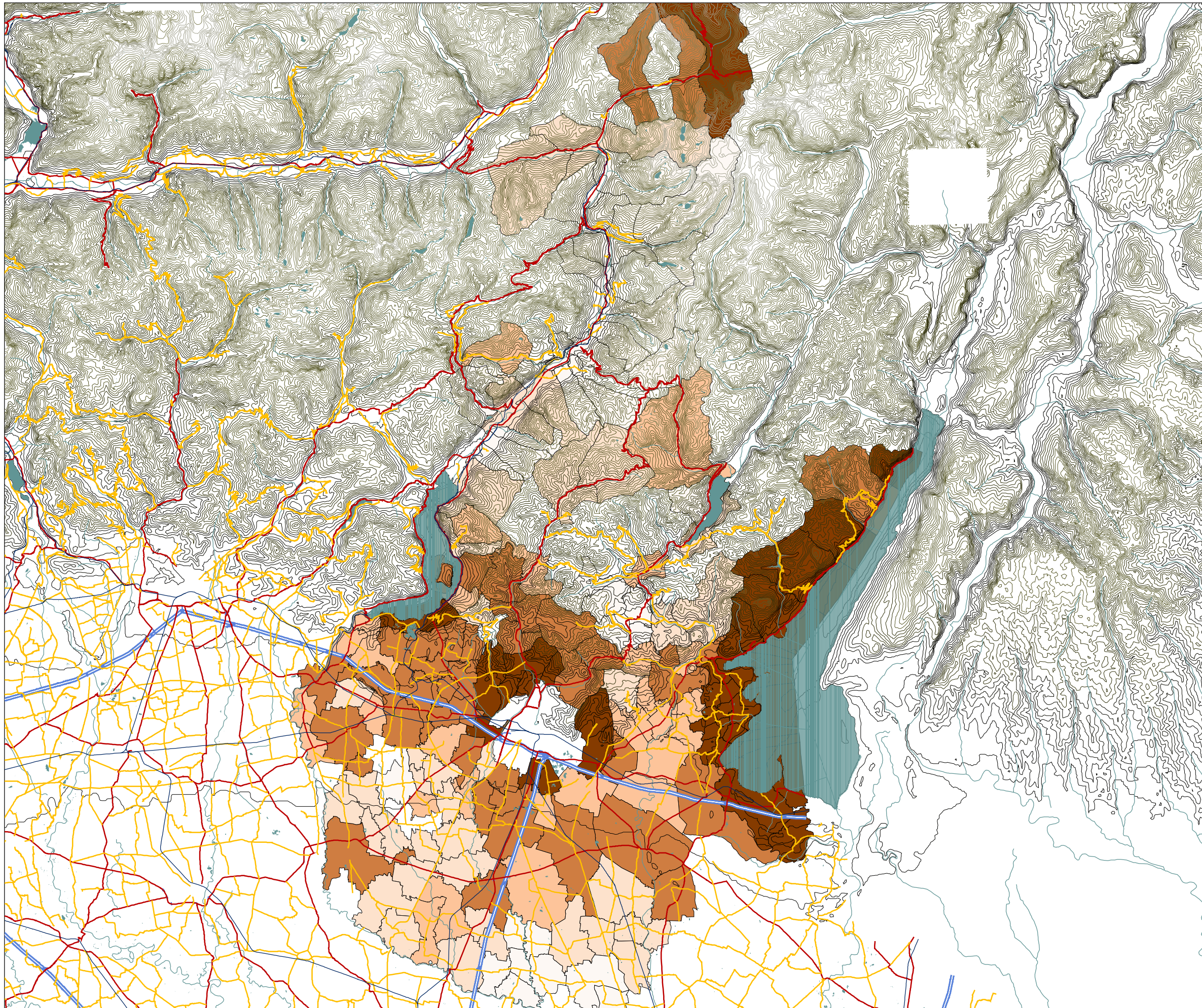

**Provincia di Brescia**

Comunità Montana del Sebino  
Comuni di Marone, Monte Isola,  
Sale Marasino, Sulzano

**Piano Integrato d'Area del Medio Lago**

**TAV.29**

Scala  
1: 450.000  
Data  
Gennaio 2005

Valori Immobiliari delle abitazione  
nuove - Il semestre 2004  
(Fonte Borsa Immobiliare Brescia)

Euro/mc

- 0 - 1100
- 1101 - 1250
- 1251 - 1400
- 1401 - 1700
- 1720 - 3200

Infrastrutture

- Autostrade
- Strade Statali
- Strade Provinciali
- Ferrovia

Arch. Claudio Poli



Consulenti:  
Arch. Federico Acuto  
Arch. Mauro Salvadori



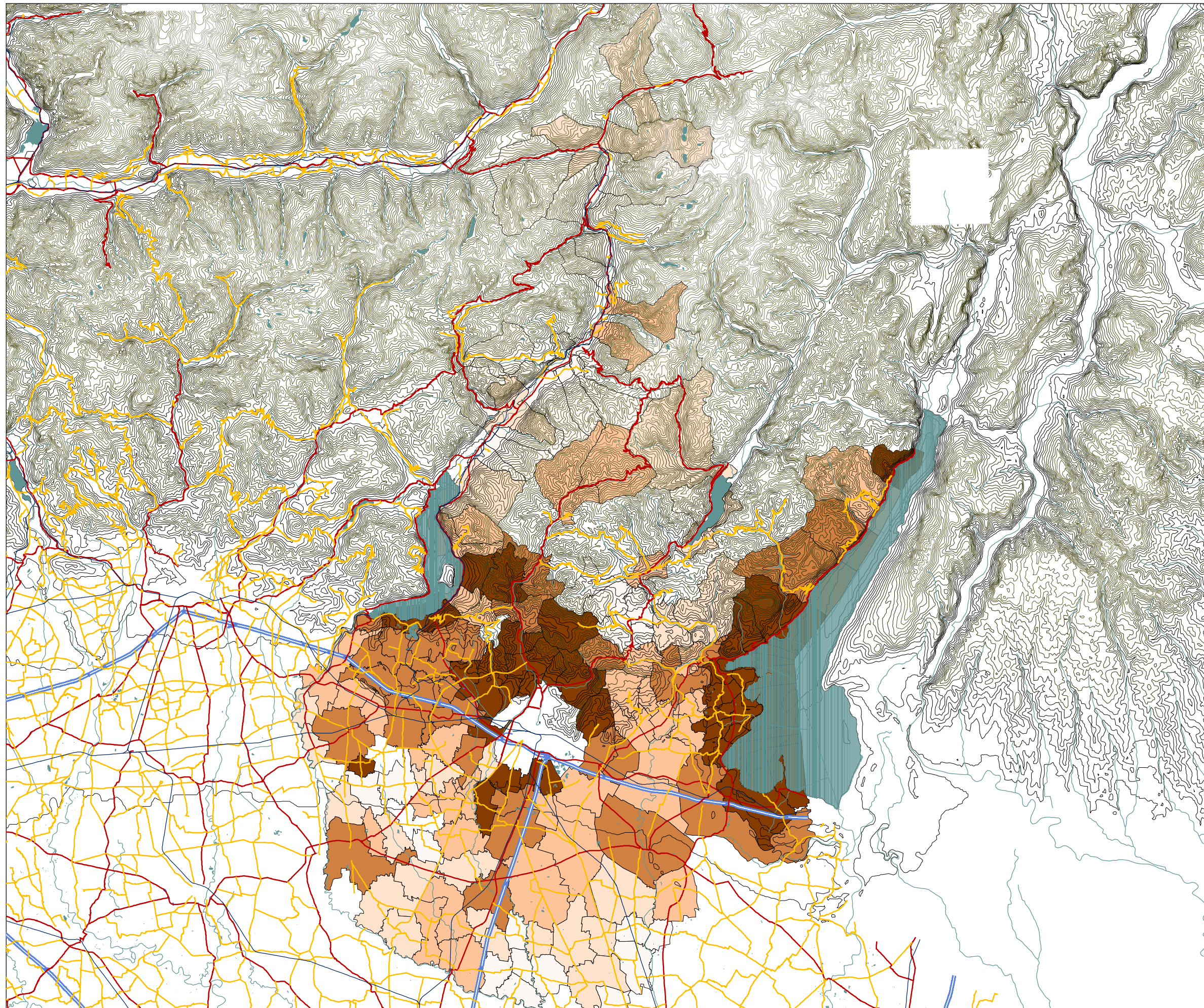

**Provincia di Brescia**

Comunità Montana del Sebino  
Comuni di Marone, Monte Isola,  
Sale Marasino, Sulzano

**Piano Integrato d'Area del Medio Lago**

**TAV.30**

Scala  
1: 450.000  
Data  
Gennaio 2005

Valori Immobiliari delle aree  
residenziali - II semestre 2004  
(Fonte Borsa Immobiliare Brescia)

Euro/mc

- 0 - 75
- 76 - 100
- 101 - 150
- 151 - 180
- 181 - 490

Infrastrutture

- Autostrade
- Strade Statali
- Strade Provinciali
- Ferrovia

Arch. Claudio Poli



Consulenti:  
Arch. Federico Acuto  
Arch. Mauro Salvadori



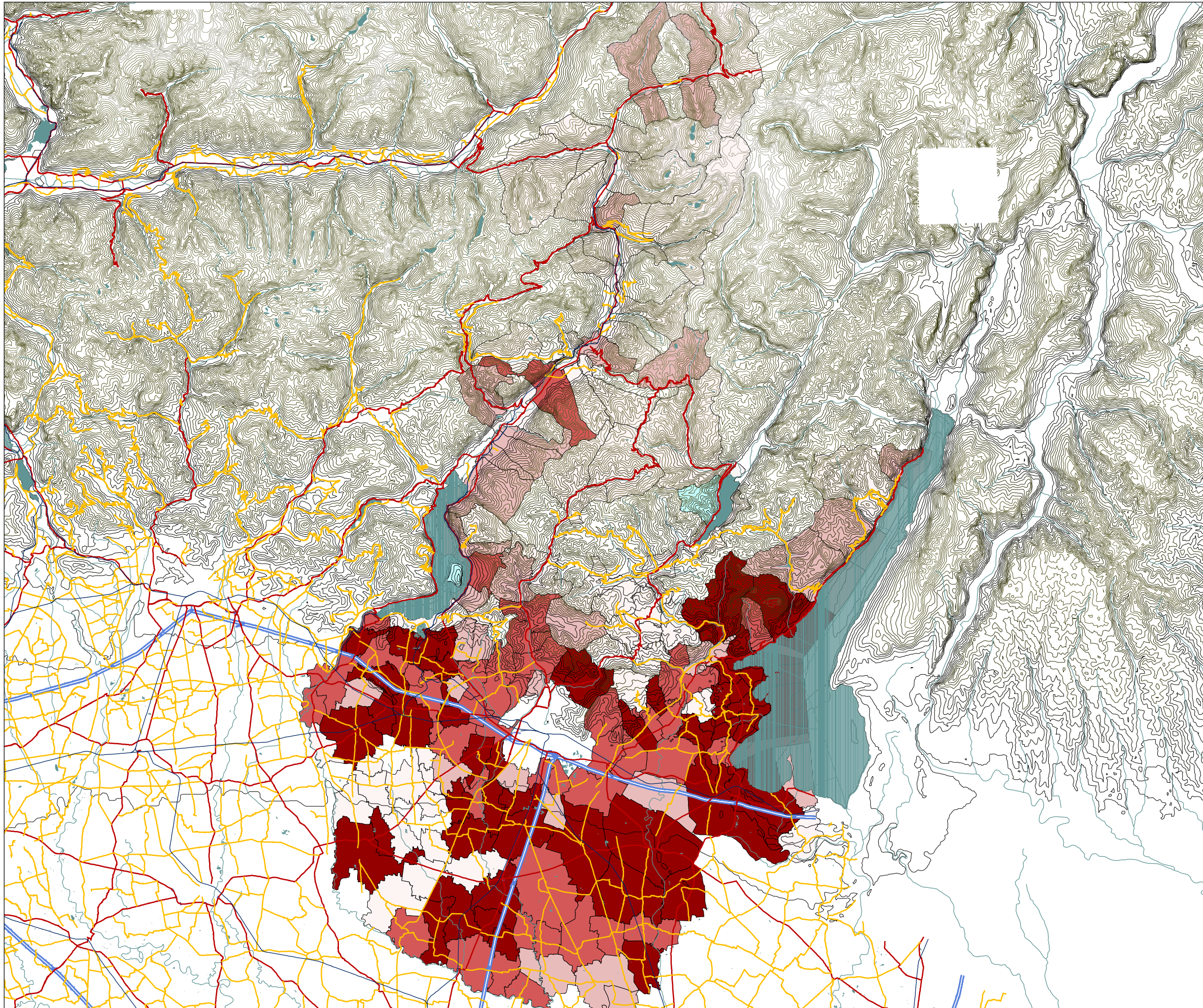

**Provincia di Brescia**

Comunità Montana del Sebino  
Comuni di Marone, Monte Isola,  
Sale Marasino, Sulzano

**Piano Integrato d'Area del Medio Lago**

**TAV.31**

Scala  
1: 450.000  
Data  
Gennaio 2005

2000-04

Fabbricati residenziali  
Variazione % nel periodo rispetto  
al valore iniziale  
(Fonte Borsa Immobiliare Brescia)

Variazione %

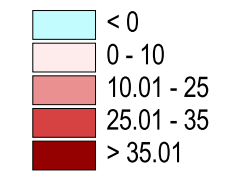

Infrastrutture



Arch. Claudio Poli



Consulenti:  
Arch. Federico Acuto  
Arch. Mauro Salvadori



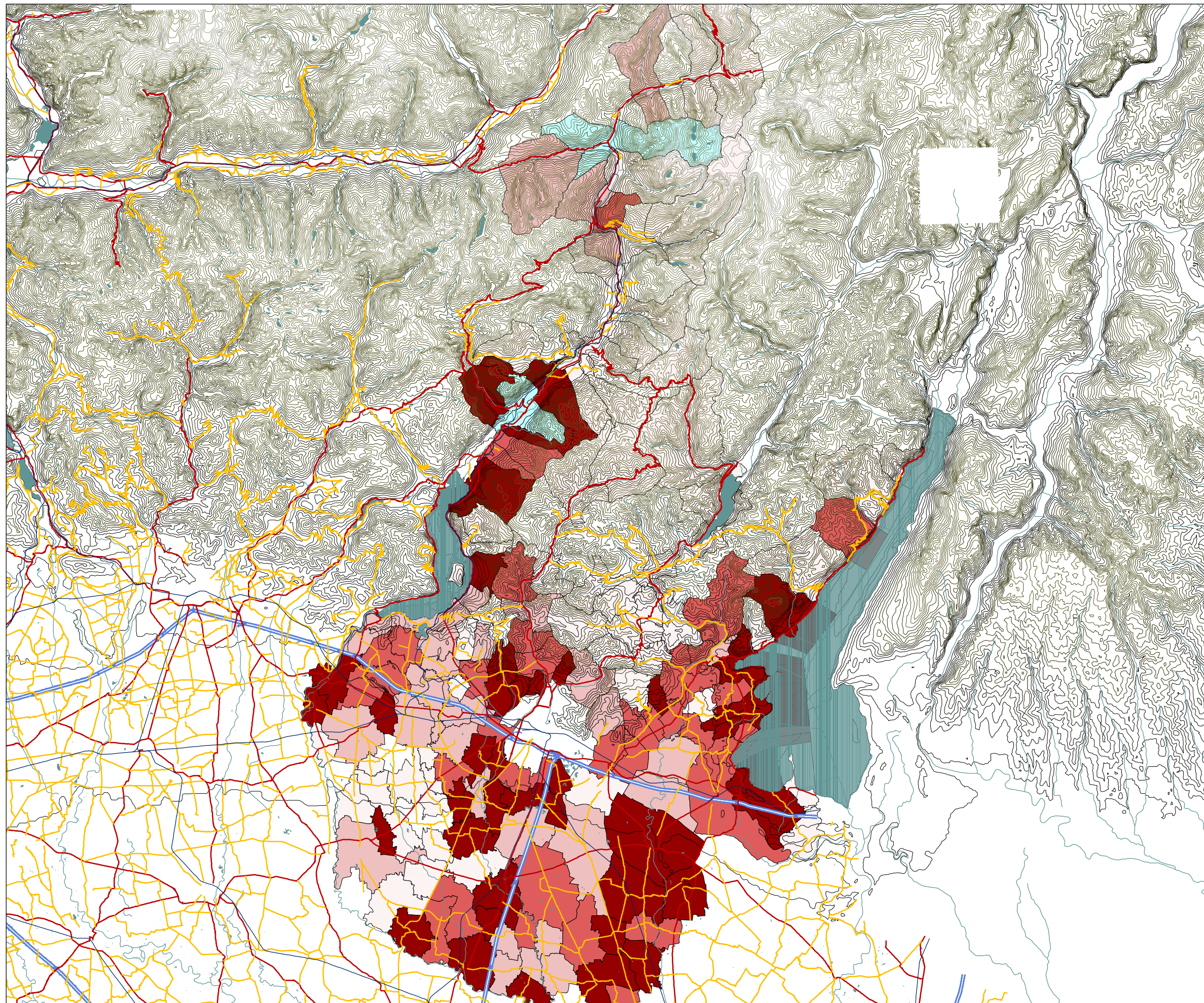

Provincia di Brescia

Comunità Montana del Sebino  
Comuni di Marone, Monte Isola,  
Sale Marasino, Sulzano

**Piano Integrato d'Area del Medio Lago**

TAV.32

2000-04

Scala  
1: 450.000

Aree residenziali

Data

Variazione % nel periodo rispetto  
al valore iniziale

Gennaio 2005

(Fonte Borsa Immobiliare Brescia)

Variazione %

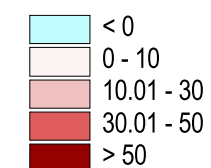

Infrastrutture



Arch. Claudio Poli



Consulenti:  
Arch. Federico Acuto  
Arch. Mauro Salvadori