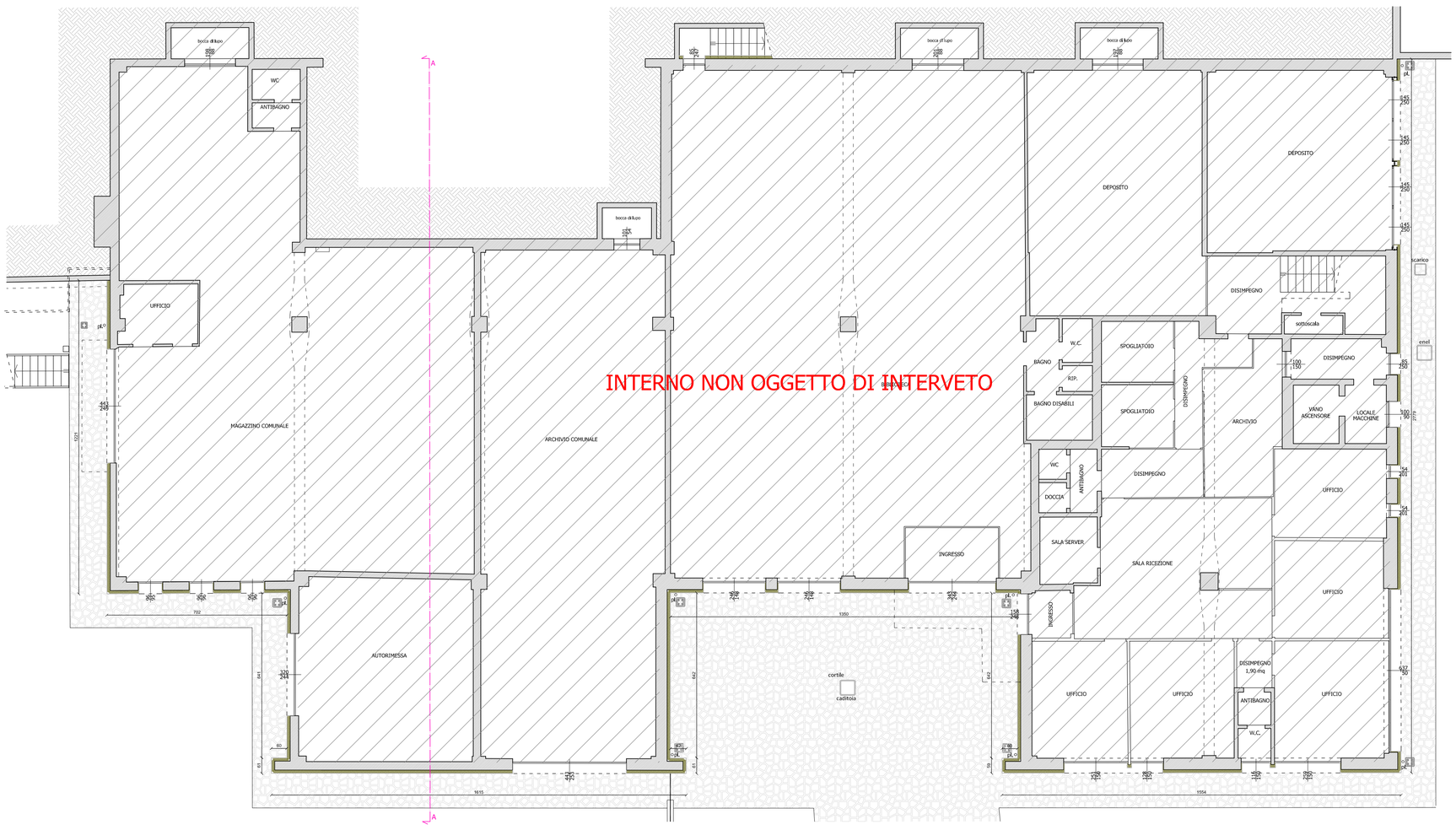

PIANTA PIANO SEMINTERRATO - PROGETTO

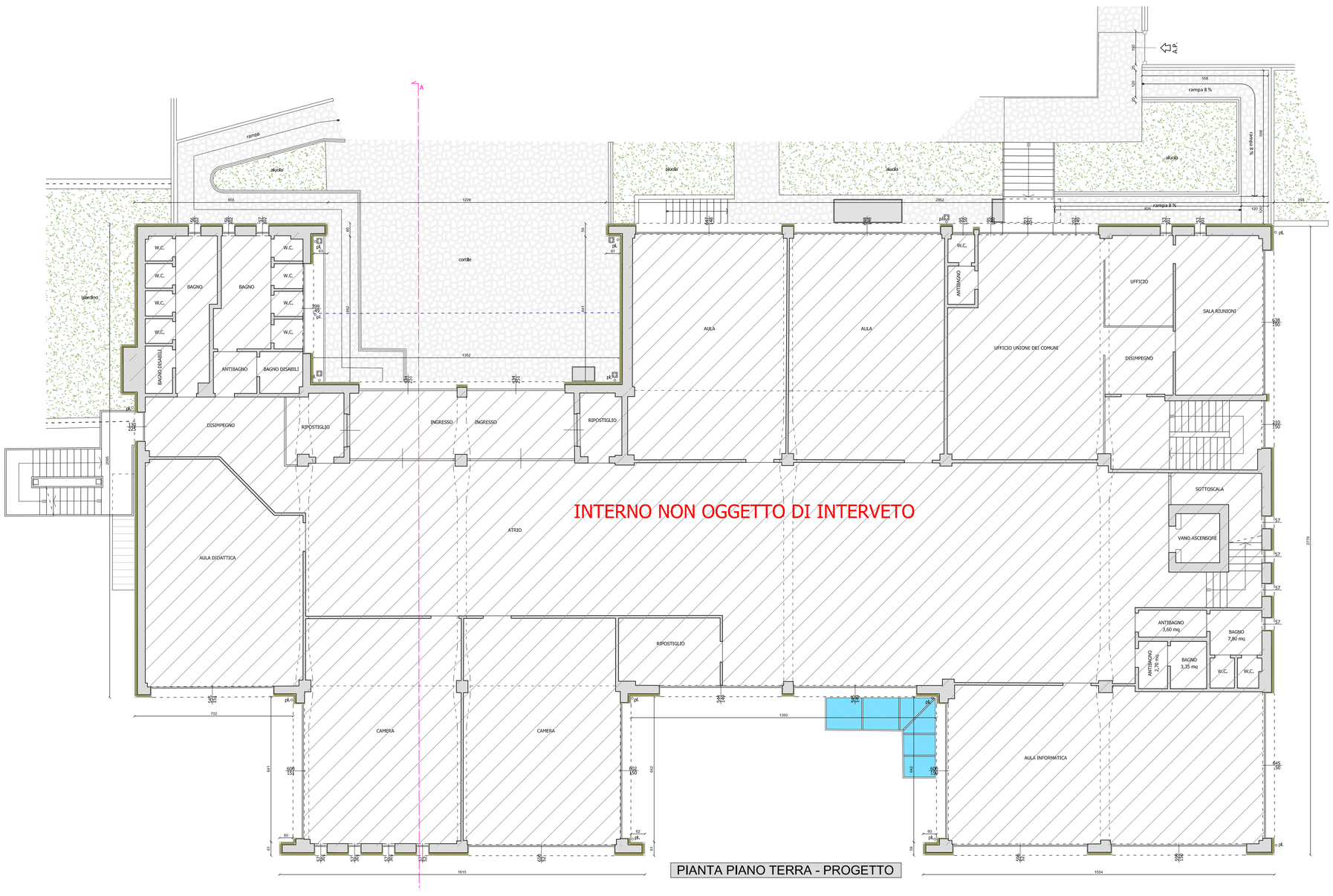

PIANTA PIANO TERRA - PROGETTO

Comune di ROVETTA

Provincia di Bergamo

COMMITTENTE:

COMUNE DI ROVETTA

PRATICA:

PROGETTO DEFINITIVO ESECUTIVO

OGGETTO DELL'INTERVENTO:

RISTRUTTURAZIONE EDIFICIO SCUOLA PRIMARIA "A. MORO" MEDIANTE COIBENTAZIONE DELLE FACCIATE ESTERNE PER UN EFFICIENTAMENTO ENERGETICO

UBICAZIONE DELL'INTERVENTO:

VIALE PAPA GIOVANNI XXIII, 12 - ROVETTA (BG)

N° TAVOLA:

P 2

SCALA:

1:100

DATA:

27 maggio 2022

OGGETTO DELLA TAVOLA:

PIANTE PIANO SEMINTERRATO E TERRA
PROGETTO

IL R.U.P. :

IL PROGETTISTA:

CRISTIAN MAJ GEOMETRA

Via A. Magri, 20 — Tel. 0346/80067
24020 Rovetta (BG) — Cell. 347/0449587 — info@geometramaj.it

A termini di legge si riserva la proprietà di questo disegno con divieto di riprodurlo o renderlo comunque noto a terzi senza autorizzazione scritta