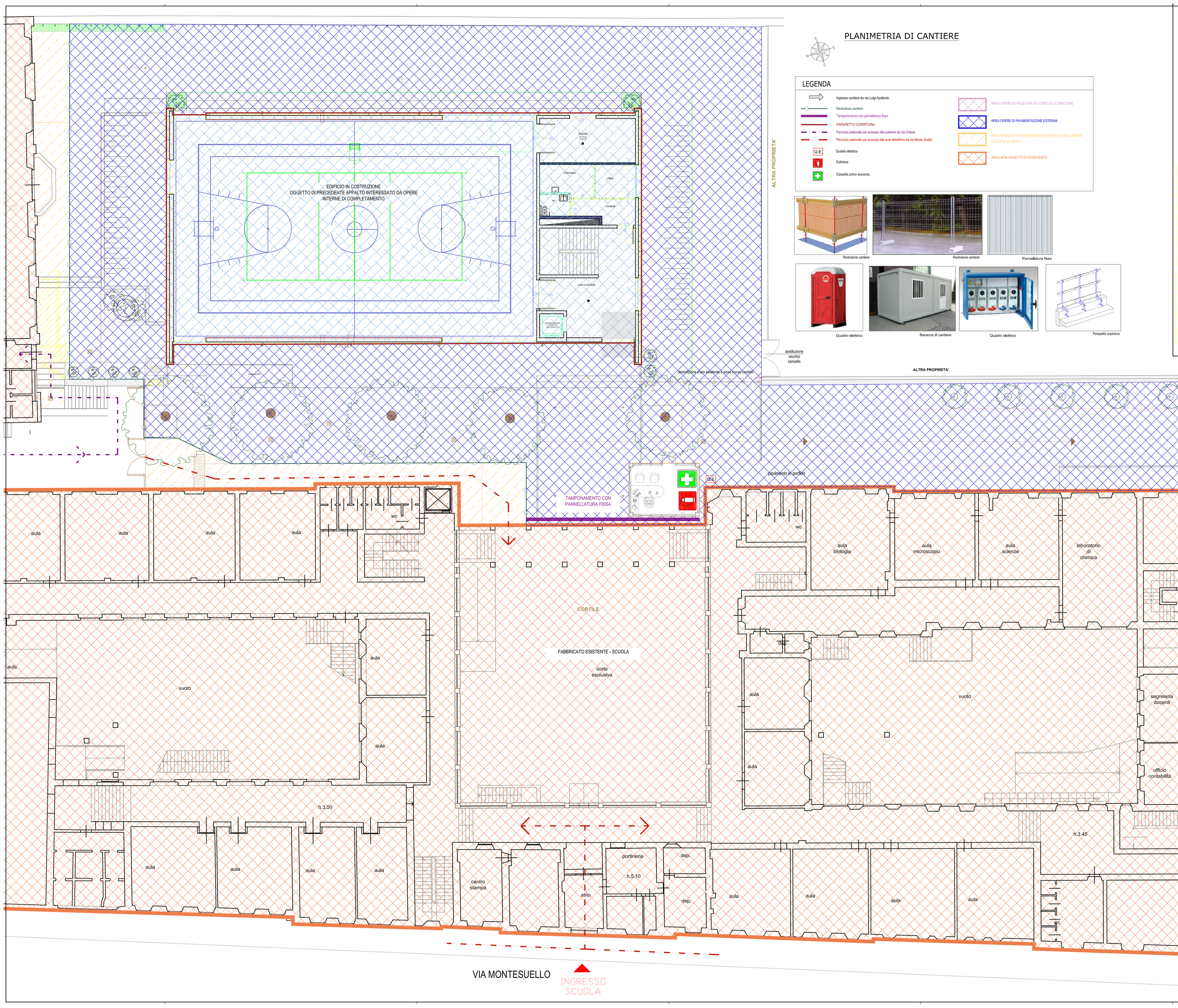

PLANIMETRIA DI CANTIERE

LEGENDA

- Ingresso cantiere da via Luigi Apollonio
- Recinzione cantiere
- Tamponamento con pannellatura fissa
- PARAPETTO COPERTURA
- Percorso pedonale per accesso alla palestra da via Chiesa
- Percorso pedonale per accesso alle aule didattiche da via Monte Suello
- Q.E. Quadro elettrico
- Estintore
- Cassetta primo soccorso
- AREA OPERE SU PALESTRA IN CORSO DI ULTIMAZIONE
- AREA OPERE DI PAVIMENTAZIONE ESTERNA
- AREA OPERE DI PAVIMENTAZIONE ESTERNA DA REALIZZARE A LEZIONI ULTIMATE
- AREA NON OGGETTO DI INTERVENTO

Recinzione cantiere

Recinzione cantiere

Pannellatura fissa

Quadro elettrico

Baracca di cantiere

Quadro elettrico

Parapetto copertura

PROVINCIA DI BRESCIA

SETTORE DELL'EDILIZIA SCOLASTICA E DIREZIONALE

Intervento:

LICEO CALINI IN COMUNE DI BRESCIA
OPERE DI COMPLETAMENTO NUOVA PALESTRA

SICUREZZA

Oggetto:

LAYOUT DI CANTIERE

Scala:	Allegato:

Il Direttore del Settore dell'Edilizia Scolastica e Direzionale:

Dott. Arch. Giovan Maria Mazzoli

R.U.P.: Arch. Margherita Colombini	Direttore Lavori:

Progettista Architettonico

Dott. Arch. Federica Quintavalle

Via 4 Novembre, 34, 25060 Sarezzo BS
Tel. 3339741236

Nome File:	Redatto da:	Verificato da:
Data:	Data e Numero Revisione:	

AREA DEL TERRITORIO

PROGETTO DEFINITIVO/ESECUTIVO

Visto la scarsa visibilità in uscita si prevede che l'uscita dei mezzi dovrà avvenire con l'ausilio di un moviere a terra. POSIZIONARE IDONEA SEGNALETICA STRADALE CHE INDIVIDUI IL CANTIERE

VIA L. APOLLONIO