

Cellatica

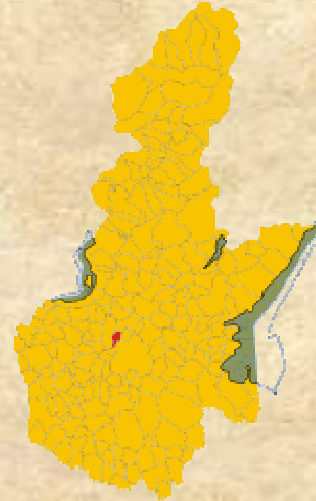

Area di produzione

La zona di produzione del vino Cellatica DOC comprende le colline rocciose calcareo argillose ad ovest della provincia di Brescia e in particolare i territori dei Comuni di Cellatica, Collebeato, Brescia, Gussago e Rodengo Saiano. Sono esclusi dalla DOC i vigneti situati ad una altitudine superiore ai 400 m s.l.m e quelli pianeggianti, freschi e profondi.

Se da un lato le forti pendenze dei colli coltivati rendono la viticoltura particolarmente difficoltosa, dall'altro è la viticoltura stessa a garantire la salvaguardia del territorio e l'armonia del paesaggio

Storia

Sui terreni argillo-calcarei dei colli Campiani, della Stella e di Gussago, che sorgono a ovest della provincia di Brescia, la cura della vite ha origini antiche, risalenti all'epoca romana, o forse ancor prima, e da sempre è associata ad altre due produzioni caratteristiche: le pesche in estate nei fondovalle e le castagne in autunno sulle pendici collinari.

I colli raggiungono spesso pendenze tali da rendere la viticoltura assai difficoltosa ma, al tempo stesso fattore irrinunciabile per la salvaguardia e la sopravvivenza del territorio.

Il Comune di Cellatica è il fulcro della zona di produzione ed è particolarmente attivo nella difesa e valorizzazione del patrimonio locale. Nel 1968 il valore di questi vini viene riconosciuto a livello Europeo, con l'assegnazione della Denominazione di Origine Controllata (DOC).