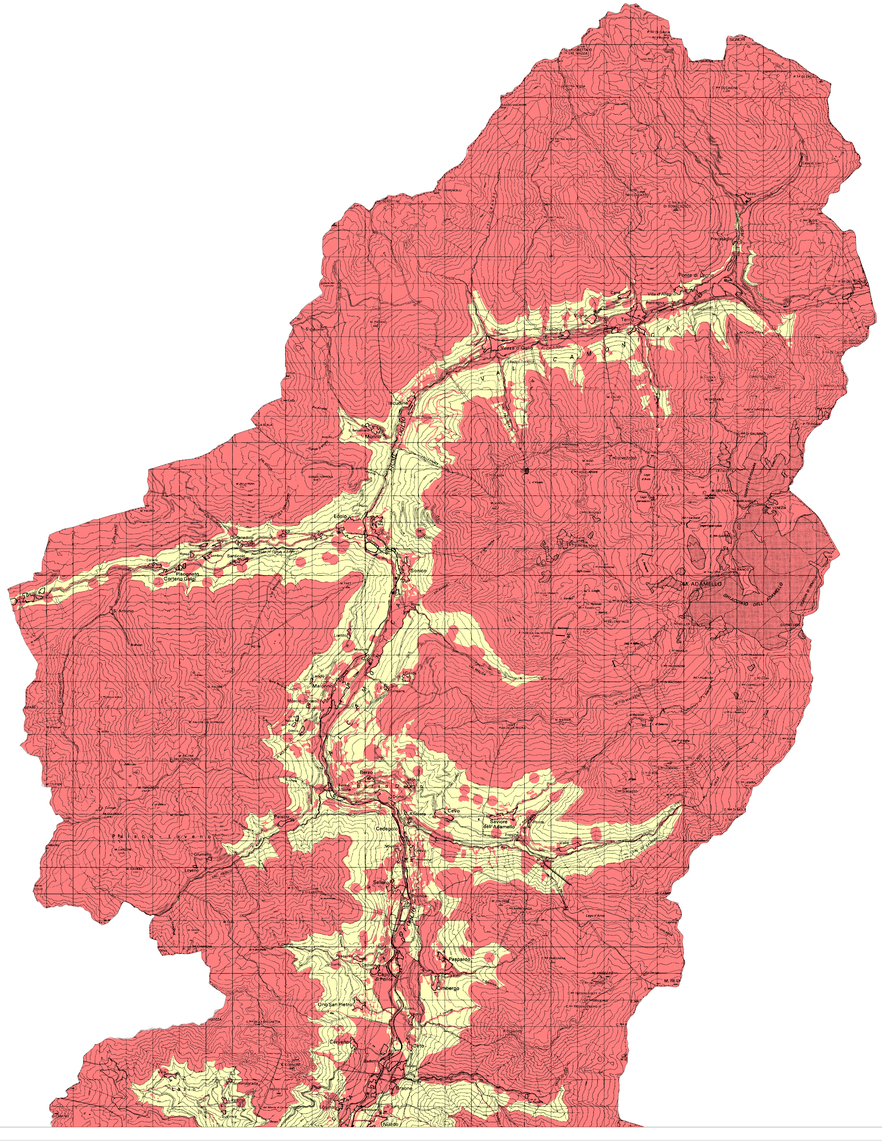
Ponte di Legno
Vezza d'Oglio
Edolo
Malonno
Corteno Golgi
Sonico
Paspardo
Cedegolo
Cerveno
Losine
Capo di Ponte
Cividate Camuno
Darfo B.T.
Pian Camuno
Berzo Inferiore
Esine
Malegno
Costa Volpino
Pisogne
Lovere
Rogno
Bossico
Sovere
Tavernola B.
Vigolo
Parzanica
Castro
Lanzo d'Intelvi
Pellio Intelvi
Scaria
Cerano d'Intelvi
Casasco d'Intelvi
Verna
Alpe Giumello
Alpe Cavalli
Alpe Pedrinate
Alpe Pedrinate
Alpe Pedrinate