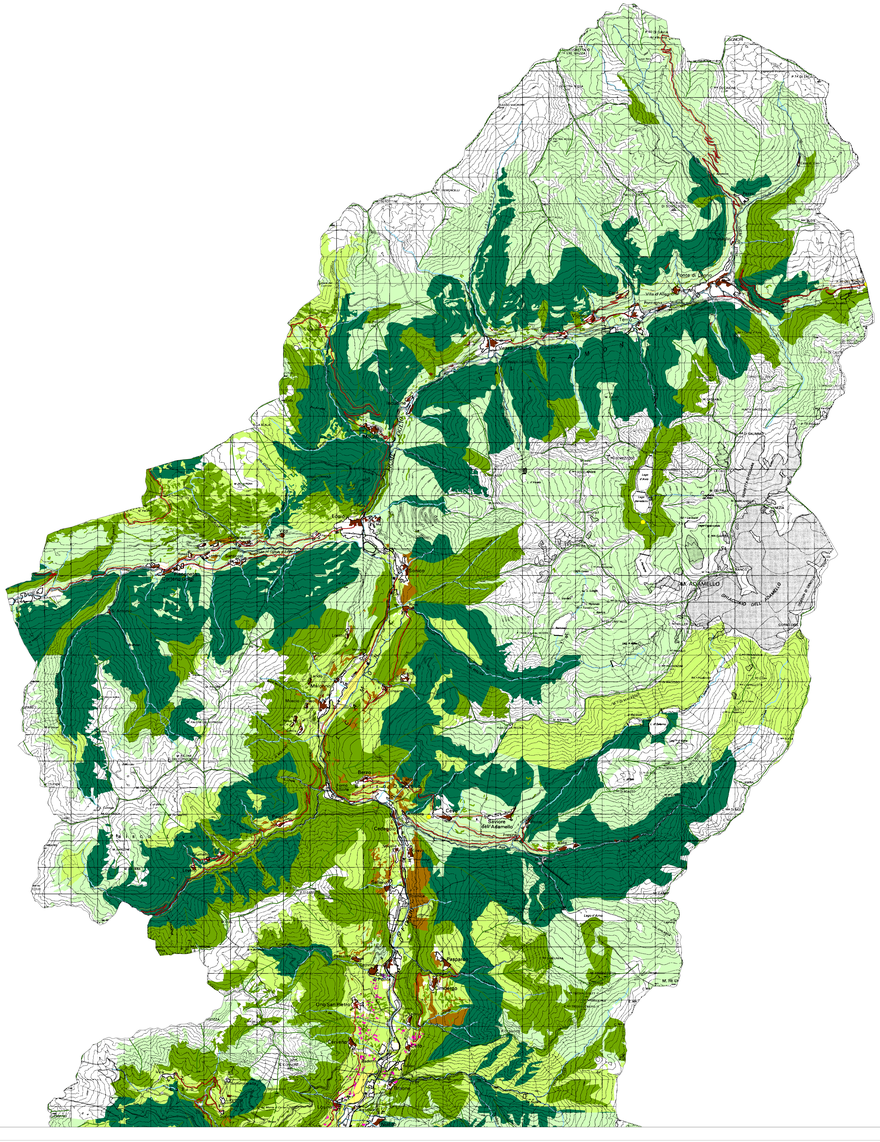

Provincia di Brescia
Area ambiente - Settore Ambiente, Attività Estrattive, Rifiuti ed Energia

PIANO PROVINCIALE DI GESTIONE DEI RIFIUTI

Individuazione delle aree non idonee alla localizzazione di impianti di gestione dei rifiuti

CARTA DI DETTAGLIO DEI VINCOLI

TAV. 10

VINCOLI DEFINITI DALLA PROVINCIA - PTCP
Componente paesistica - Zone di controllo

Tavola A

0 1.000 2.000 3.000 Metri

SCALA 1:50.000

Data: Novembre 2009

QUADRO DI UNIONE delle Tavole
alla scala 1:50.000

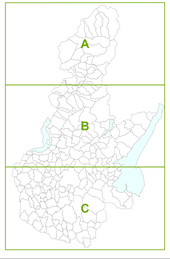

Vincoli definiti dalla Provincia - PTCP - Componente Paesistica - Zone di Controllo

VINCOLI PENALIZZANTI

- Crinali
- Punti panoramici
- Itinerari di fruizione paesistica
- Rete sentieristica paesistica
- Ciclabili con valenza paesistica
- Visuali panoramiche
- Sentieri con valenza paesistica
- Contesti di rilevanza storica
- Ambiti di alto valore percettivo
- Cordoni morenici
- Terrazzamenti
- Sistemi sommitali dei cordoni morenici
- Rilievi isolati di pianura
- Aree a forte concentrazione agricola
- Vegetazione naturale erbacea e cespugliati dei versanti
- Boschi di latifoglie, macchie e frange boscate, filari
- Boschi di conifere
- Aree agricole di valenza paesistica
- Aree adiacenti ai corpi idrici principali
- Fascia di contesto alla rete idrica artificiale
- Fascia dei fontanili e delle ex-Lame
- Aree sabbiose e ghiaiose
- Corpi idrici principali
- Frutteti
- Oliveti
- Vigneti
- Terrazzi naturali
- Centri e nuclei storici
- Castagneti da frutto
- Colture specializzate
- Pascoli, prati permanenti
- Seminativo arborato