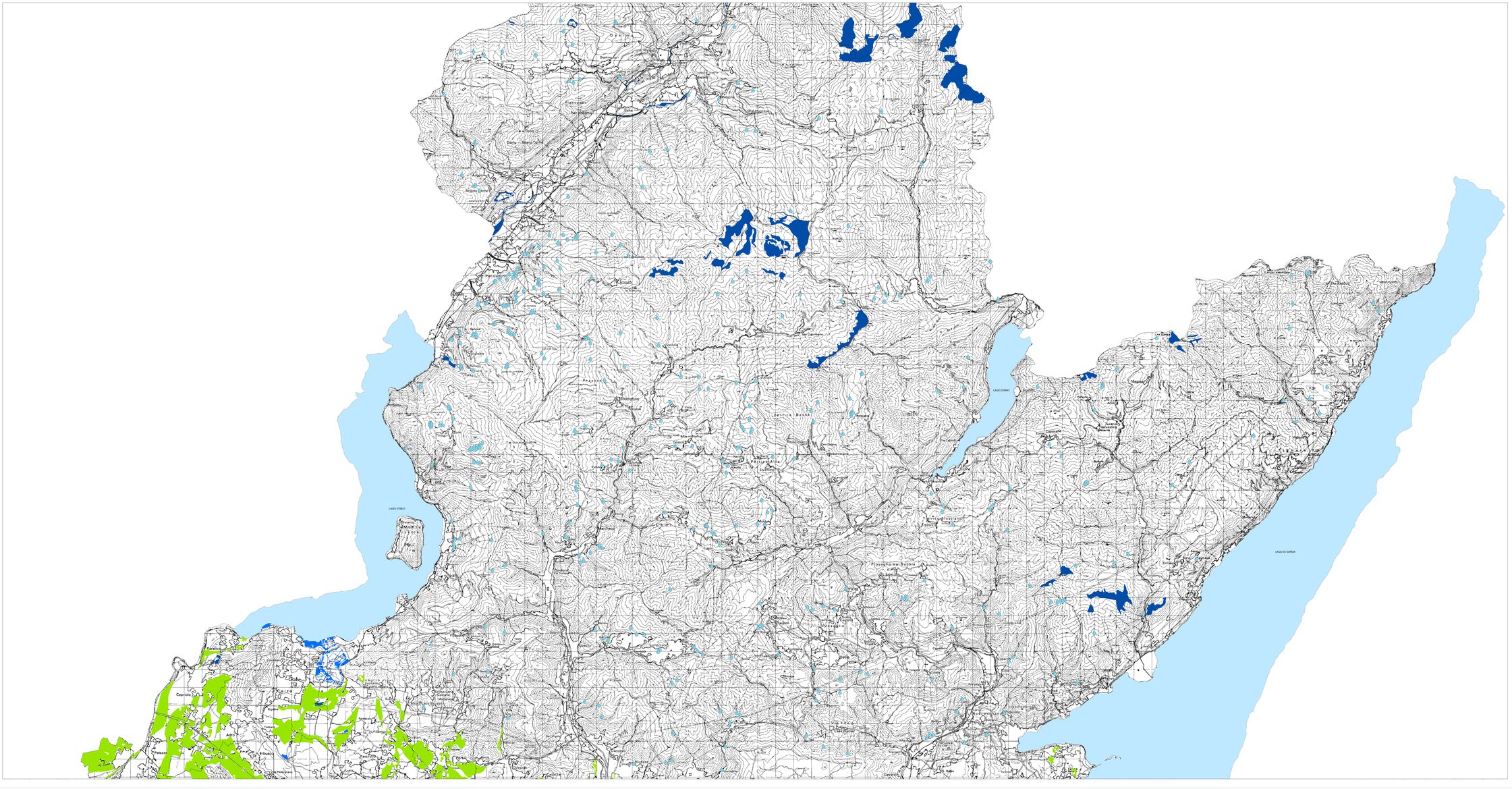

Provincia di Brescia
Area ambiente - Settore Ambiente, Attività Estrattive, Rifiuti ed Energia

PIANO PROVINCIALE DI GESTIONE DEI RIFIUTI

Individuazione delle aree non idonee alla localizzazione di impianti di gestione dei rifiuti

CARTA DI DETTAGLIO DEI VINCOLI

TAV. 9

VINCOLI DEFINITI DALLA PROVINCIA - PTCP
Componente paesistica
Zone a non trasformabilità e componente insediativa e agricola

Tavola B

0 1.000 2.000 3.000 Metri

SCALA 1:50 000

Data: Novembre 2009

QUADRO DI UNIONE delle Tavole
alla scala 1:50.000

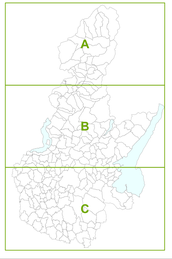

Vincoli definiti dalla Provincia PTCP - Componente Paesistica - Zone a non trasformabilità a scopo edilizio

VINCOLI PENALIZZANTI

- Capacità d'uso dei suoli: classi 1 e 2

VINCOLI ESCLUDENTI

- Accumuli detritici e affioramenti litoidi
- Aree idriche, ghiacciai, nevai, laghetti alpini e versanti rocciosi
- Vegetazione palustre e delle torbiere
- Fontanili e Sorgenti

I criteri individuati come escludenti nella presente tavola hanno carattere PENALIZZANTE nel caso di localizzazione di discariche di inerti come definite dal d.lgs. n. 36/03 e s.m.i., limitatamente alle aree di cui alla lettera a) del punto 1 dell'allegato 1 del medesimo decreto, quanto previsto dalla normativa è settore ed al solo fine del riempimento a piano campagna delle depressioni relative alle cave di pianura esistenti: i relativi progetti sono consentiti solo a fronte di una complessiva riqualificazione paesaggistico-ambientale dell'area. Sono fatte salve le aree escluse per legge.
Tali criteri conservano carattere ESCLUDENTE per le cave ad arretramento di terrazzi morfologici, balze o versanti naturali, nonchè per i siti di Rete Natura 2000.