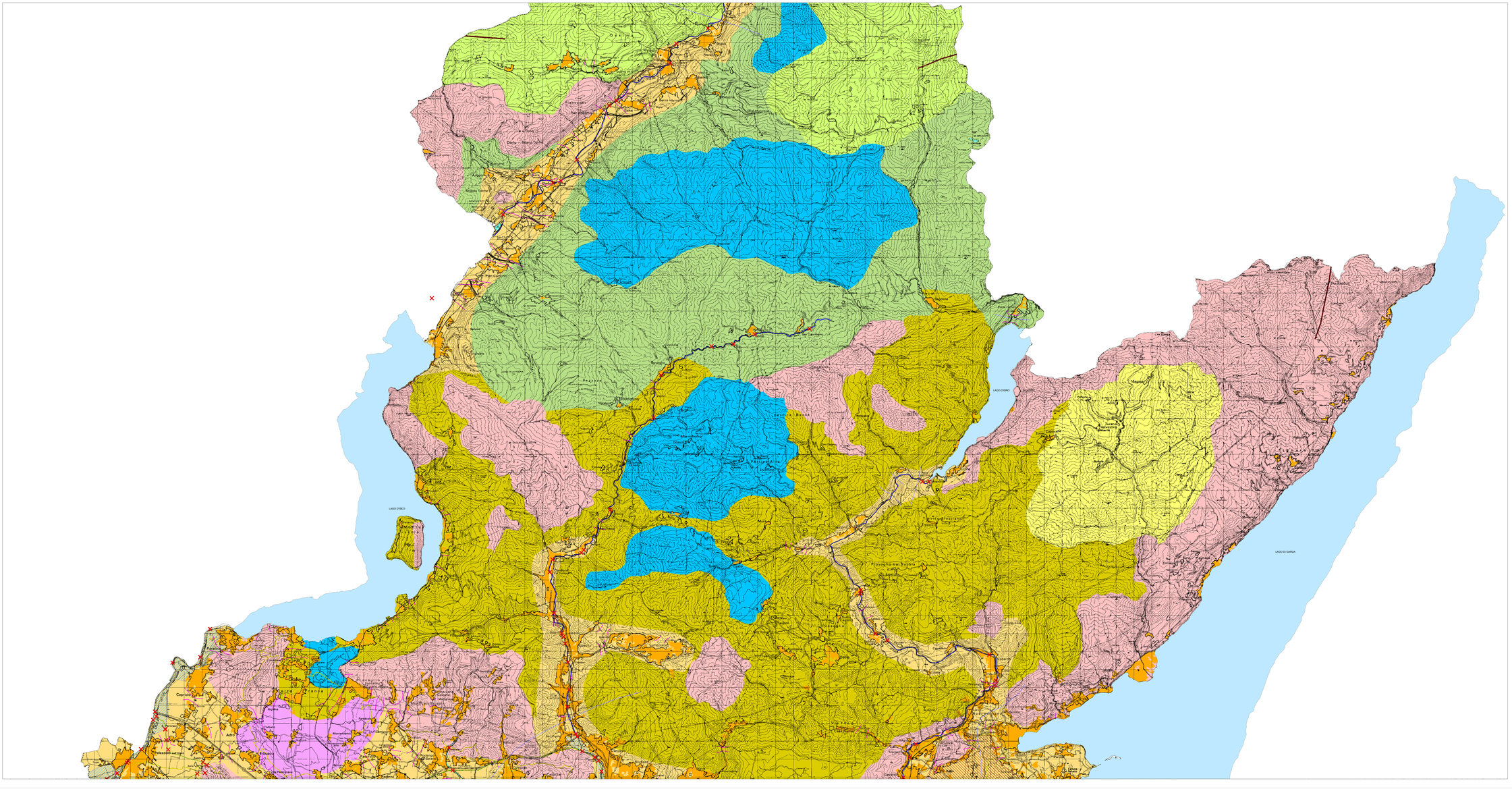

Provincia di Brescia
Area ambiente - Settore Ambiente, Attività Estrattive, Rifiuti ed Energia

PIANO PROVINCIALE DI GESTIONE DEI RIFIUTI

Individuazione delle aree non idonee alla localizzazione di impianti di gestione dei rifiuti

CARTA DI DETTAGLIO DEI VINCOLI

TAV. 8

VINCOLI DEFINITI DALLA PROVINCIA - PTCP
Componente ambientale - Rete ecologica

Tavola B

0 1.000 2.000 3.000 Metri

SCALA 1:50 000

Data: Novembre 2009

QUADRO DI UNIONE delle Tavole
alla scala 1:50.000

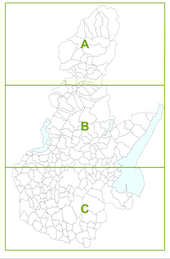

Vincoli definiti dalla Provincia - PTCP - Componente Ambientale - Rete Ecologica

VINCOLI PENALIZZANTI

- Core areas
- Ambiti urbani e periurbani della ricostruzione ecologica diffusa
- Aree della ricostruzione polivalente dell'agroecosistema
- Ambiti della ricostruzione del sistema dei fontanili
- Aree principali di appoggio
- Ambiti di specificità biogeografica
- Matrici naturali interconnesse alpine
- Area speciale di presidio dell'ecosistema montano della Valvestino
- Aree della ricostruzione ecosistemica polivalente in ambito planiziale e collinare
- Aree della ricostruzione ecosistemica polivalente in ambito collinare montano
- Principali punti di conflitto della rete con le principali barriere infrastrutturali
- Principali linee di connettività ecologica in ambito collinare montano
- Fasce di permeabilità nelle aree problematiche del lago di Garda
- Fasce di inserimento delle principali barriere infrastrutturali
- Corridoi fluviali principali
- Corridoi fluviali secondari
- Corridoi terrestri principali
- Corridoi terrestri secondari
- Greenways principali
- Varchi insediativi a rischio
- Direttrici di collegamento esterno
- Principali barriere infrastrutturali
- Fascia di consolidamento Colline moreniche del Garda
- Corridoi fluviali principali
- Gangli Primari in ambito planiziale
- Gangli Secondari in ambito planiziale
- Principali barriere insediative
- Principali ambiti lacustri