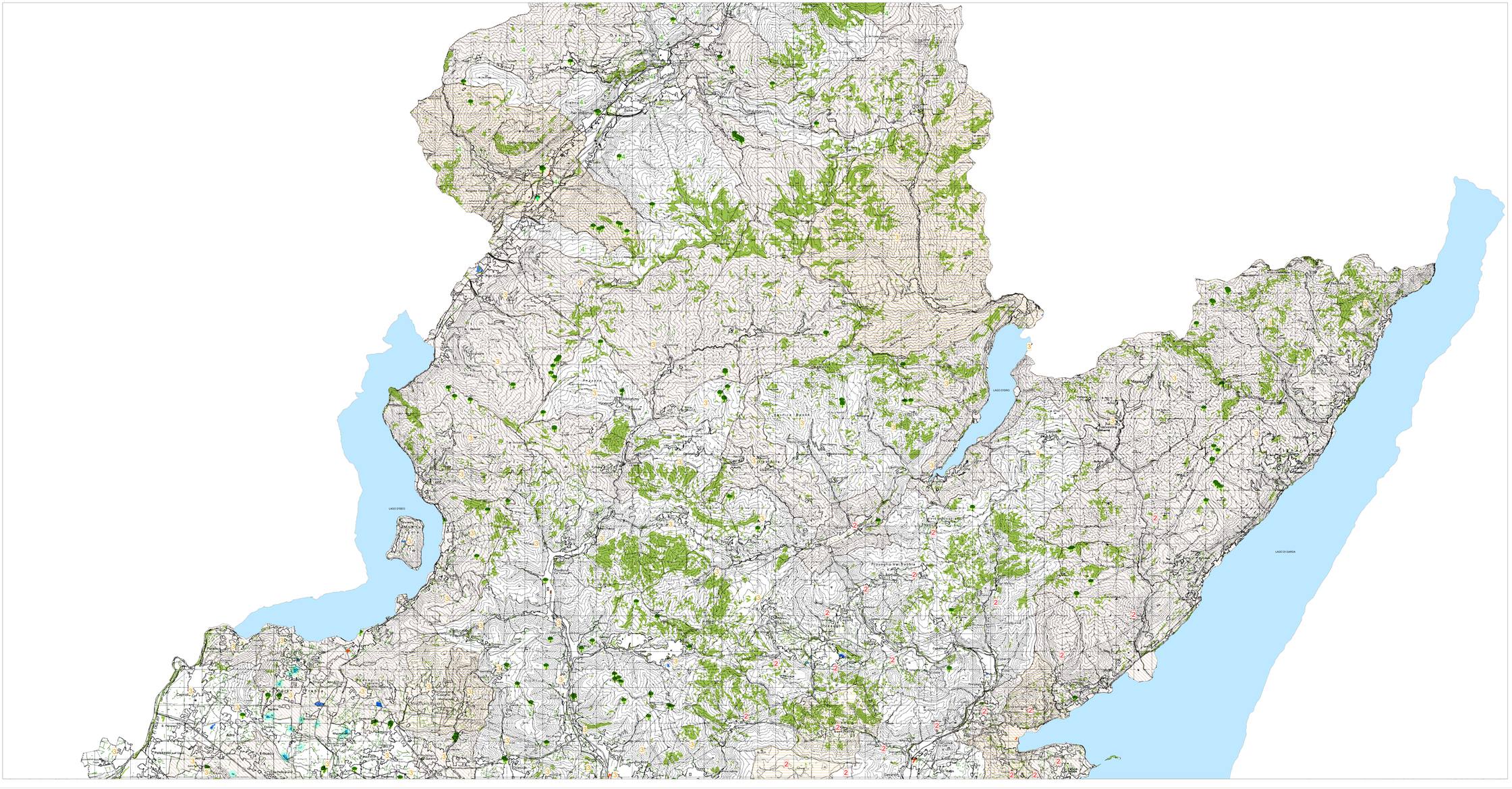

PROVINCIA DI BRESCIA

Provincia di Brescia
Area ambiente - Settore Ambiente, Attività Estrattive, Rifiuti ed Energia

PIANO PROVINCIALE DI GESTIONE DEI RIFIUTI

Individuazione delle aree non idonee alla localizzazione di impianti di gestione dei rifiuti

CARTA DI DETTAGLIO DEI VINCOLI

TAV. 7

VINCOLI DEFINITI DALLA PROVINCIA E DA PTCP
componente ambientale

Tavola B

0 1.000 2.000 3.000 Metri

SCALA 1:50 000

Data: Novembre 2009

QUADRO DI UNIONE delle Tavole
alla scala 1:50.000

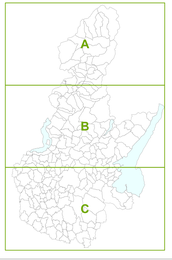

Vincoli definiti dalla Provincia e da PTCP - Componente Ambientale

VINCOLI PENALIZZANTI
- Zone umide - fascia di 150 m
- Alberi Monumentali
- Alberi monumentali - fascia di 150 m
- Arbusteti
- Filari
- 33 Bacini Idrominerali - Vocazione turistica del Comune
- 37 Comuni turistici
- 34 Discariche cessate
- 38 Aree di emergenza

Zone a rischio sismico
- 2 Comuni in classe sismica 2
- 3 Comuni in classe sismica 3
- 4 Comuni in classe sismica 4

VINCOLI ESCLUDENTI
- Zone umide
- 35 Zone Umide e fascia di 10 m limitrofi

I criteri individuati come escludenti nella presente tavola hanno carattere PENALIZZANTE nel caso di localizzazione di discariche di inerti come definite dal d.lgs. n. 36/03 e s.m.i., mentre hanno carattere ESCLUDENTE per le altre tipologie di discariche e per quanto previsto dalla normativa e settore ed al solo fine del riempimento a piano campagna delle depressioni relative alle cave di pianura esistenti: i relativi progetti sono consentiti solo a fronte di una complessiva riqualificazione paesaggistico-ambientale dell'area. Sono fatte salve le aree escluse per legge.
Tali criteri conservano carattere ESCLUDENTE per le cave ad arretramento di terrazzi morfologici, balze o versanti naturali, nonchè per i siti di Rete Natura 2000.