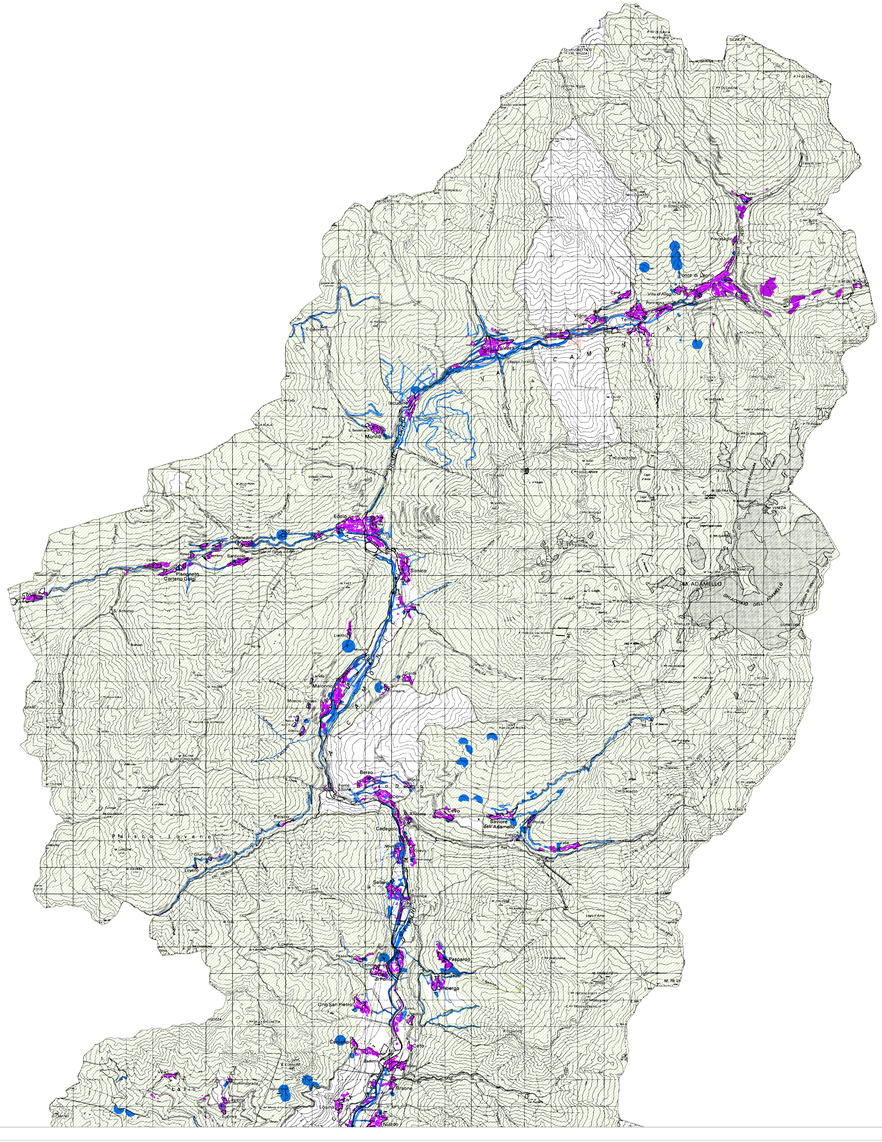

Provincia di Brescia
Area ambiente - Settore Ambiente, Attività Estrattive, Rifiuti ed Energia

PIANO PROVINCIALE DI GESTIONE DEI RIFIUTI

Individuazione delle aree non idonee alla localizzazione di impianti di gestione dei rifiuti

CARTA DI DETTAGLIO DEI VINCOLI

TAV. 6

VINCOLI LEGATI ALLE PREVISIONI URBANISTICHE

Tavola A

0 1.000 2.000 3.000 Metri

SCALA 1:50 000

Data: Novembre 2009

QUADRO DI UNIONE delle Tavole
alla scala 1:50.000

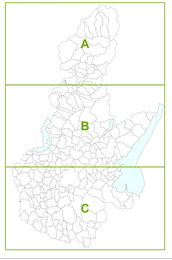

Vincoli legati alle previsioni urbanistiche comunali

VINCOLI ESCLUDENTI

29 Destinazione urbanistica - Aree A, B, C, dei PRG

32 Zone e fasce di rispetto*

VINCOLI PENALIZZANTI

30 Classe di fattibilità 4 dello studio geologico comunale

31 Aree in vincolo idrogeologico

* Ad esclusione del rispetto cimiteriale, per tutte le altre fasce
o zone di rispetto sono fatti salvi gli utilizzi autorizzabi/consentiti
dall'ente gestore dell'infrastruttura.
Non si applica alle strutture esistenti ed alle attività che
non comportino ulteriore consumo di suolo.

I criteri individuati come escludenti nella presente tavola hanno carattere PENALIZZANTE nel caso di localizzazione di discariche di inerti come definite dall d.lgs. n. 36/03 e s.m.i., limitatamente alle terre e rocce da scavo ed ai materiali da demolizione, fermo restando quanto previsto dalla normativa di settore ed al solo fine del riempimento a piano campagna delle depressioni relative alle cave di pianura esistenti: i relativi progetti sono consentiti solo a fronte di una complessiva riqualificazione paesaggistico-ambientale dell'area. Sono fatte salve le aree escluse per legge.
Tali criteri conservano carattere ESCLUDENTE per le cave ad arretramento di terrazzi morfologici, balze o versanti naturali, nonchè per i siti di Rete Natura 2000.