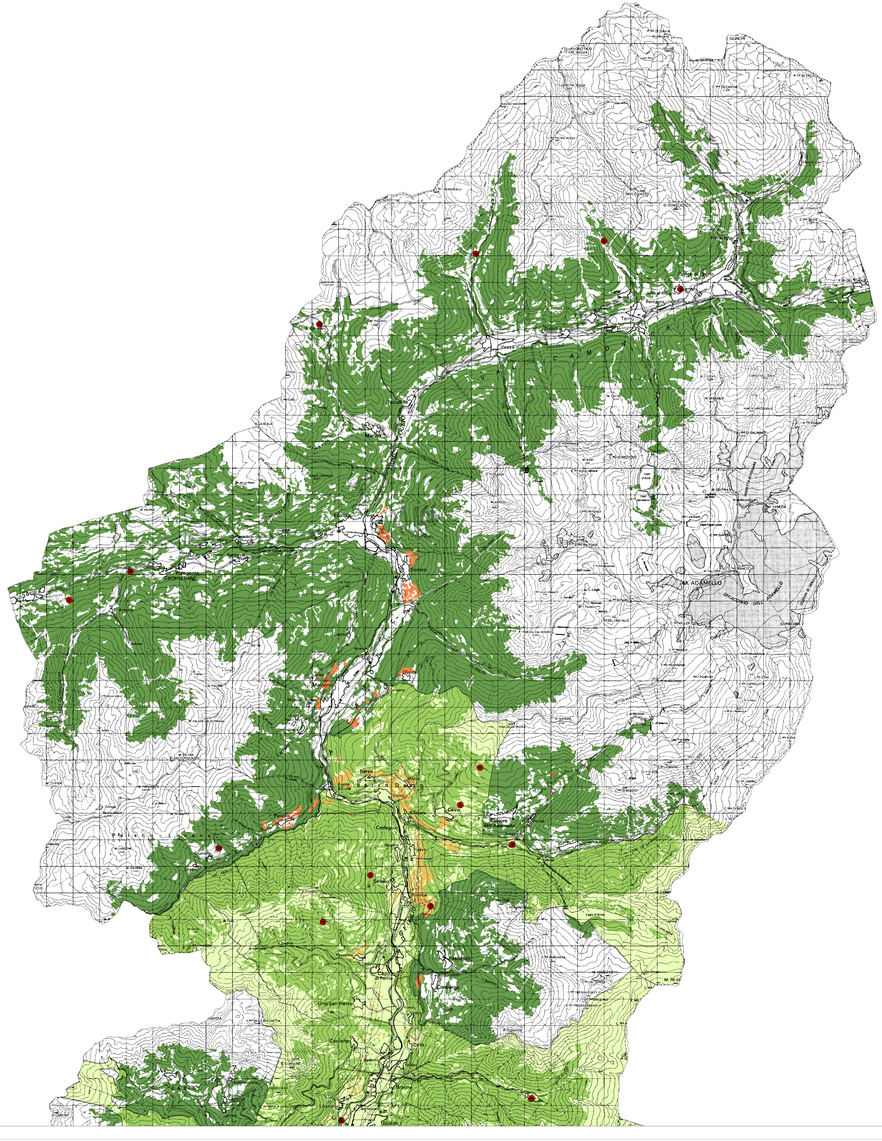

Provincia di Brescia
Area ambiente - Settore Ambiente, Attività Estrattive, Rifiuti ed Energia

PIANO PROVINCIALE DI GESTIONE DEI RIFIUTI

Individuazione delle aree non idonee alla localizzazione di impianti di gestione dei rifiuti

CARTA DI DETTAGLIO DEI VINCOLI

TAV. 1

VINCOLI LEGATI AGLI USI DEL SUOLO

Tavola A

0 1.000 2.000 3.000 Metri

SCALA 1:50.000

Data: Novembre 2009

QUADRO DI UNIONE delle Tavole
alla scala 1:50.000

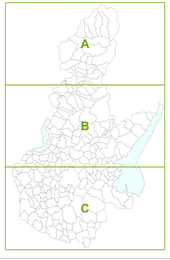

Vincoli legati agli usi del suolo

VINCOLI PENALIZZANTI

- 5.3 Aziende agrituristiche
- 1 Boschi*
- 3 Colture Orticole e Floricole
- 5.2 Aree interessate da agricoltura biologica
- IGT Valcamonica
- IGT Sebino
- IGT Ronchi di Brescia
- IGT Montenetto di Brescia
- IGT Benaco Bresciano
- DOP Laghi Lombardi Sebino
- DOP Garda Bresciano

VINCOLI ESCLUDENTI

- DOC Lugana*
- DOC Garda Classico*
- DOC Garda*
- DOC Cellatica*
- DOCG Franciacorta e DOC Terre di Franciacorta*
- DOC Botticino*
- DOC Capriano del Colle*
- DOC San Martino della Battaglia*
- DOC Riviera del Garda*
- 2 Categorie agricole di pregio*
- 4.1 Aree direttamente interessate da colture a vite per vino DOC e DOCG

* Il vincolo ha grado di prescrizione PENALIZZANTE
per i termovalorizzatori di rifiuti urbani previsti dai piani provinciali.

* Il vincolo ha grado di prescrizione ESCLUDENTE
per i boschi di protezione di cui al R.D. n. 3267/23

* Agli impianti di trattamento rifiuti si applica limitatamente alle aree
effettivamente interessate dalle colture.
Il vincolo ha grado di prescrizione PENALIZZANTE per i
termovalorizzatori di rifiuti urbani previsti dai piani provinciali

I criteri individuati come escludenti nella presente tavola hanno carattere PENALIZZANTE nel caso di localizzazione di discariche di inerti come definite dall d.lgs. n. 36/03 e s.m.i., limitatamente alle terre e rocce da scavo ed ai materiali da demolizione, fermo restando quanto previsto dalla normativa di settore ed al solo fine del riempimento a piano campagna delle depressioni relative alle cave di pianura esistenti: i relativi progetti sono consentiti solo a fronte di una complessiva riqualificazione paesaggistico-ambientale dell'area. Sono fatte salve le aree escluse per legge.
Tali criteri conservano carattere ESCLUDENTE per le cave ad arretramento di terrazzi morfologici, balze o versanti naturali, nonchè per i siti di Rete Natura 2000.