

**PROVINCIA  
DI BRESCIA**

**ASSESSORATO  
ALL'AMBIENTE,  
ECOLOGIA, ATTIVITA'  
ESTRATTIVE, ENERGIA**

Osservatorio Provinciale Rifiuti

# QUADERNO 2013

*Campagna con papaveri - Roccafranca*



*Svasso maggiore a Punta Gro - Desenzano*



*Gregge al pascolo - Rudiano*



Rifiuti Solidi Urbani  
Raccolta Differenziata  
DATI COMPLETI 2012





Come consuetudine presentiamo il Quaderno dell'Osservatorio Provinciale Rifiuti, con il consuntivo dei dati di produzione dei Rifiuti Urbani e dei risultati della Raccolta Differenziata conseguiti nel 2012 dai comuni della provincia di Brescia. La finalità del Quaderno è essenzialmente l'analisi dei quantitativi di rifiuti prodotti e delle modalità di raccolta, recupero e smaltimento diffuse nella provincia, attraverso un percorso espositivo semplice e chiaro che vuole facilitare la comprensione e la divulgazione della conoscenza di un fenomeno, la "produzione di rifiuti", che riguarda tutti, dagli amministratori, agli operatori del settore, ai cittadini.

L'esposizione è dunque sintetica e didascalica, per consentire un agevole confronto con i dati pubblicati negli anni precedenti e garantire una continuità nella terminologia e nella rappresentazione grafica delle informazioni.

**La percentuale di RD media provinciale ottenuta nel corso 2012, comprensiva degli ingombranti avviati a recupero, è giunta al 46,70% (quasi 2 punti percentuali in più rispetto al 2011).**

Questo aumento è verosimilmente dovuto all'attivazione, in numerosi comuni, del servizio di raccolta domiciliare della frazione umida domestica, anche secondo le modalità previste dall'accordo provinciale per l'incentivazione di una filiera economicamente sostenibile per la produzione di compost di qualità.

**Nel 2012 la frazione maggiormente raccolta è stata la frazione verde: con oltre 93 mila tonnellate rappresenta il 29% circa del totale delle RD.**

Le altre frazioni più consistenti dal punto di vista quantitativo sono: la carta (23% circa del totale RD), l'organico (13% circa), il vetro (11% circa), il legno (7% circa), la plastica (5% circa), la raccolta multi materiale (4% circa), gli ingombranti avviati a recupero (3% circa), i metalli (2% circa). E' importante osservare che l'organico, con le circa 30mila tonnellate raccolte, è diventata la terza frazione in peso.

**Per la prima volta un Comune bresciano, Prevalle, ha superato la soglia dell'80% di Raccolta Differenziata (82,05%).**

**Gli altri Comuni ricicloni che hanno superato la soglia di percentuale di Raccolta Differenziata del 70% sono stati:** Ponteviso (70,19%); Roncadelle (70,29%); Ghedi (71,09%); Adro (71,59%); Quinzano d'Oglio (71,73%); Montichiari (72,17%); Erbusco (72,38%); Capriano del Colle (73,01%); Provaglio d'Iseo (73,40%); Rezzato (73,83%); Isorella (73,88%); Gottolengo (73,96%); Castrezzato (74,65%); Paderno Franciacorta (74,84%); Lograto (75,56%); Trenzano (76,16%); Travagliato (76,26%); Maclodio (76,83%); Monticelli Brusati (76,87%); Borgosatollo (77,44%); Villachiarà (77,71%); Mazzano (77,94%); Cazzago San Martino (77,95%); Coccaglio (78,59%); Polaveno (79,22%); Passirano (79,30%).

**Quest'anno si è inoltre provveduto al calcolo dell'Indice di Gestione**, alla cui definizione concorrono, oltre alla percentuale di Raccolta Differenziata conseguita dal Comune, anche altri elementi di valutazione, al fine di analizzare con maggior completezza gli obiettivi raggiunti dalle Amministrazioni locali.

L'Assessore  
all'Ambiente, Ecologia,  
Attività Estrattive ed Energia  
Stefano Dotti

## ***INDICE***

CAPITOLO 1 - PREMESSE	5
1.1 Osservatorio Provinciale Rifiuti (OPR)	5
1.2 Normativa di riferimento	5
1.3 Calcolo della percentuale di Raccolta Differenziata	6
1.4 Classificazione dei rifiuti	7
CAPITOLO 2 - DATI GENERALI 2012	9
2.1 Consuntivo produzione Rifiuti Urbani 2012	9
2.2 La Produzione Di Rifiuti Urbani In Italia (Dati 2011)	11
2.2.1 Raccolta differenziata dei rifiuti urbani	11
2.3 La Produzione Di Rifiuti Urbani In Europa (Dati 2011)	12
CAPITOLO 3 - FRAZIONI RACCOLTE	16
3.1 Rifiuti Solidi Urbani (RSU)	16
3.2 Rifiuti Ingombranti (RSI)	16
3.3 Spazzamento Strade (SS)	16
3.4 Raccolta Differenziata (RD)	16
CAPITOLO 4 - INDICE DI GESTIONE	31
4.1 L'Indice di Gestione	31
4.2 Calcolo dell'Indice di Gestione	31
CAPITOLO 5 - RACCOLTA DELL'ORGANICO	49
5.1 Raccolta dell'organico	49
5.2 Accordo provinciale per l'incentivazione della produzione di Compost di qualità	50
5.3 Compostaggio domestico	52
CAPITOLO 6 - IL QUADRO IMPIANTISTICO	53
6.1 Termovalorizzazione	53
6.2 Smaltimento in discarica	53
CAPITOLO 7 - COSTI	54
CAPITOLO 8 - TREND DI PRODUZIONE	61
8.1 Confronto con le previsioni di Piano	64
 ALLEGATO: SCHEDE COMUNALI	

# ***CAPITOLO 1 -PREMESSE***

## ***1.1 OSSERVATORIO PROVINCIALE RIFIUTI***

L'Osservatorio Provinciale Rifiuti (O.P.R.) è stato istituito dalla L.R.21/93, come strumento operativo attraverso il quale l'Amministrazione provinciale raccoglie, elabora ed analizza i dati relativi alla produzione dei rifiuti e alla Raccolta Differenziata.

I rifiuti indagati dall'Osservatorio sono sia gli Urbani che gli Speciali ed il campo di interesse riguarda le fasi di raccolta, recupero e smaltimento.

La Legge Regionale n. 26 del 12 dicembre 2003 ha confermato il ruolo degli Osservatori Provinciali in merito all'attività di "rilevamento statistico dei dati inerenti la produzione e la gestione dei Rifiuti Urbani, nonché il monitoraggio della percentuale delle frazioni merceologiche avviate a recupero".

Il Programma Regionale per la Gestione dei Rifiuti Urbani (PRGR) del 2005, inoltre, attribuisce alle Province i compiti di:

- raccolta dei dati di rilevazione, stima della produzione dei rifiuti e determinazione dei flussi da avviare a recupero e smaltimento, ivi compresi i flussi destinati all'incenerimento;
- definizione degli obiettivi di contenimento della produzione dei rifiuti, di recupero e di riduzione del conferimento in discarica; definizione di un programma per il riutilizzo ed il recupero dei Rifiuti Urbani;
- programmazione di obiettivi di Raccolta Differenziata di Rifiuti Urbani in funzione di specifiche situazioni locali;
- censimento degli impianti esistenti ed individuazione delle necessità impiantistiche di completamento;
- individuazione dell'offerta di recupero e smaltimento da parte del sistema industriale per i Rifiuti Urbani e Speciali;
- individuazione delle aree non idonee alla localizzazione degli impianti di recupero e smaltimento dei Rifiuti Urbani e Speciali;
- stima dei costi per le operazioni di recupero e smaltimento per i Rifiuti Urbani.

Il Nuovo Piano Provinciale di Gestione dei Rifiuti (PPGR) conferma l'attività di rilevamento ed analisi dei dati di produzione di Rifiuti Urbani e Speciali, svolta dall'Osservatorio Rifiuti, quale strumento essenziale per il monitoraggio e la divulgazione dei dati relativi ai trend di produzione dei rifiuti, dell'andamento delle

Raccolte Differenziate, dei costi sostenuti dai Comuni per la gestione dei propri rifiuti e dello "stato" delle infrastrutture comunali per la Raccolta Differenziata (isole ecologiche, centri di raccolta).

I dati contenuti nel presente rapporto sono stati forniti dai 206 Comuni della provincia di Brescia e si basano sulle informazioni relative ai rifiuti raccolte, verificate ed analizzate nel corso del 2010, attraverso l'applicativo web "O.R.SO.", messo a disposizione dei Comuni dall'Osservatorio Regionale Rifiuti (ORR).

## ***1.2 NORMATIVA DI RIFERIMENTO***

La normativa generale nazionale in materia di rifiuti è contenuta nel D.Lgs 152/2006, recante "norme in materia ambientale", che ha abrogato il Decreto Ronchi e che, insieme alla Legge Regionale 26/2003 (e s.m.i.) sulla disciplina dei servizi locali in materia di gestione dei rifiuti, energia, utilizzo del sottosuolo e delle risorse idriche, rappresenta oggi il testo di riferimento in materia di gestione dei rifiuti in Lombardia.

### ***Estratto dal D.Lgs. 152/06 e s.m.i.***

Art. 205 Misure per incrementare la Raccolta Differenziata

1. In ogni Ambito Territoriale Ottimale deve essere assicurata una Raccolta Differenziata dei Rifiuti Urbani pari alle seguenti percentuali minime di rifiuti prodotti:

- a) almeno il 35% entro il 31 dicembre 2006;
- b) almeno il 45% entro il 31 dicembre 2008;
- c) almeno il 65% entro il 31 dicembre 2012.

### ***Estratto dalla LR 26/03 e s.m.i.***

Art. 23. Obiettivi di riciclo e recupero

1. Le province perseguono, all'interno del proprio territorio, i seguenti obiettivi:

a) raggiungimento di una raccolta differenziata dei rifiuti urbani non inferiore alle seguenti percentuali di rifiuti prodotti:

- 1) almeno il 50 per cento entro il 31 dicembre 2009;
  - 2) almeno il 60 per cento entro il 31 dicembre 2011;
- b) entro il 2010:

- 1) riciclaggio e recupero complessivo, tra materia ed energia, pari ad almeno il 60 per cento in peso dei rifiuti prodotti; il 40 per



cento in peso dei rifiuti prodotti deve essere finalizzato al riciclo e recupero di materia;

2) recupero dei residui prodotti dall'incenerimento o dall'utilizzo dei rifiuti come mezzo di produzione di energia per una percentuale pari ad almeno il 60 per cento;

3) riduzione delle quantità di rifiuti urbani, calcolate sul procapite, avviate a smaltimento in discarica pari ad almeno il 20 per cento rispetto a quelle avviate nel 2005.

2. Con decorrenza 1° gennaio 2007 possono essere conferiti in discarica solo rifiuti non valorizzabili in termini di materia ed energia, né ulteriormente trattabili ai fini della riduzione del rischio ambientale. Con la medesima decorrenza non possono essere conferiti in discarica rifiuti aventi potere calorifico (PCI) superiore a 13.000 KJ/Kg, fatta salva l'incompatibilità dei rifiuti stessi con gli impianti di valorizzazione. [Con regolamento regionale sono definiti i criteri di ammissibilità dei rifiuti in discarica].

3. Al fine di incentivare il conseguimento degli obiettivi di cui al comma 1, la Regione corrisponde a soggetti pubblici o privati aiuti finanziari, nei limiti di intensità di aiuto previsti dalla Unione europea, tra i quali la riduzione del tributo speciale per il deposito in discarica dei rifiuti residuali ai sensi e nei termini di cui all'articolo 53 della L.R. 14 luglio 2003, n. 10 (Riordino delle disposizioni legislative regionali in materia tributaria - Testo unico della disciplina dei tributi regionali). [Nel caso in cui, a livello provinciale, non siano conseguiti gli obiettivi minimi previsti dal presente articolo, la Giunta regionale applica un'addizionale del 20% alla tariffa di conferimento dei rifiuti in discarica a carico della provincia, che la ripartisce sui comuni del proprio territorio a in proporzione inversa rispetto alle quote di raccolta differenziata raggiunte nei singoli comuni].

**Estratto dal Piano Provinciale di Gestione dei Rifiuti** (Modulo 4 - Rifiuti Urbani, obiettivi di pianificazione e linee guida provinciali - Cap. 7.4 confronto tra gli scenari ed individuazione dello scenario di riferimento)

La Provincia persegue gli obiettivi di riduzione della produzione complessiva di Rifiuti Urbani e dell'incremento della percentuale di rifiuti avviati a recupero di materia illustrati nel capitolo 7 (scenario 3) e qui sinteticamente espressi:

- riduzione della produzione procapite totale di Rifiuti Urbani al valore di 534 kg/ab anno (2016);
- raggiungimento di una percentuale di RD media provinciale minima pari al 65% (2016).

### 1.3 CALCOLO DELLA PERCENTUALE DI RACCOLTA DIFFERENZIATA

La formula utilizzata per il calcolo della percentuale di Raccolta Differenziata è la seguente:

$$\% RD = \frac{\sum RD + ing_{rec}}{RSU_{tot}} * 100$$

dove:

$\sum RD$  è la sommatoria delle frazioni raccolte separatamente (e inserite nelle macrocategorie "Raccolte differenziate" e "Altre raccolte differenziate" dell'applicativo web "O.R.SO."). Non possono essere conteggiati in questa voce materiali destinati solitamente a recupero di materia, qualora vengano invece inviati a smaltimento per particolari esigenze (es. documenti cartacei inviati ad incenerimento perché contenenti dati sensibili);

$ing_{rec}$  è la quota parte di ingombranti che, dopo selezione in impianti specializzati, sono effettivamente avviati a recupero di materia. E' calcolata sulla base del quantitativo di rifiuti ingombranti inviati ad impianti e della percentuale di recupero media dichiarata da ogni impianto;

$RSU_{tot}$  è il totale dei Rifiuti Solidi Urbani, incluso lo Spazzamento Strade (SS) ed esclusi gli inerti e i cimiteriali.

**Osservazioni:**

- alcune tipologie di rifiuti che, grazie alle recenti innovazioni tecnologiche, vengono recuperate, non sono tuttavia conteggiate ai fini del calcolo della percentuale di Raccolta Differenziata, in quanto non rispondenti alle indicazioni normative regionali o nazionali. Ad esempio le terre derivanti dallo spazzamento delle strade sono annoverate da sempre tra i rifiuti indifferenziati;
- non vengono considerate ai fini del calcolo della RD eventuali frazioni raccolte e inviate a recupero energetico;
- i Rifiuti Speciali assimilati agli Urbani sono conteggiati come Urbani a tutti gli effetti (quindi conteggiati nella RD, se avviati a recupero);
- le raccolte multimateriale (sacco viola, sacco e campana multimateriale e simili), per chi le utilizza, vengono conteggiate nella RD, eventualmente facendo le opportune

considerazioni sulla percentuale di scarto, se possibile;

- le altre raccolte definite dai Comuni vengono conteggiate nella RD solo se classificabili come Rifiuti Urbani (escludendo comunque gli inerti): è indispensabile in tal senso che il Comune indichi chiaramente la natura e la provenienza del rifiuto. Eventuali rifiuti abbandonati sul territorio, pur essendo a tutti gli effetti Rifiuti Urbani, vengono conteggiati come tali ai fini statistici solo se direttamente correlabili come natura e provenienza ad un'origine domestica o assimilata. A titolo di esempio la carcassa di un autoveicolo abbandonata non viene conteggiata, così come un cumulo di rifiuti inerti (in quanto classificati come Rifiuti Speciali per definizione) o di terreno da bonifica; al contrario possono essere conteggiati un frigorifero o una batteria abbandonati. Non vengono conteggiati come urbani rifiuti configurabili come "abbandono di rifiuti" o come "discarica abusiva".

## 1.4 CLASSIFICAZIONE DEI RIFIUTI

Il riferimento per la classificazione dei rifiuti è il sistema di codifica europeo dei rifiuti (CER), con le istruzioni e le definizioni in esso riportate.

Nella fase di compilazione della scheda provinciale ogni Comune può scegliere tra un elenco di codici CER già associati alle diverse frazioni divise in quattro macro categorie non modificabili:

- rifiuti non differenziati;
- raccolte differenziate;
- inerti e rifiuti da costruzione/demolizione;
- altri rifiuti non urbani: il Comune può definire una o più schede rifiuto per eventuali smaltimenti effettuati con specifici CER diversi da quelli predefiniti. Spetta poi all'operatore provinciale, in sede di validazione dei dati, ricondurre il codice CER definito dal Comune in una delle quattro macro categorie sopra riportate.

Tabella 1 - Glossario

RSU	Rifiuti Solidi Urbani (raccolti in maniera indifferenziata)
RSI	Rifiuti Solidi Ingombranti
RSI REC	Rifiuti Ingombranti recuperati in impianti di selezione e cernita dopo la raccolta
RSI SM	Rifiuti Ingombranti avviati a smaltimento
SS	Spazzamento Strade
INDIFF	Tutti i rifiuti avviati a smaltimento ovvero la somma di RSU, RSI Sm ed SS
RD	Raccolta Differenziata (per il recupero e riciclaggio di materia prima, o per lo smaltimento in sicurezza, comprensiva dei RUP)
TOT RD	Somma di RD e degli ingombranti recuperati (RSI REC)
RUP	Rifiuti Urbani Pericolosi (pile, farmaci, neon)
RU	Tutti i Rifiuti Urbani prodotti (somma di RSU, RSI, SS, RD)
CER	Codice Europeo Rifiuti (il nuovo catalogo CER è in vigore dal 1/1/2002)

Tabella 2 - Elenco frazioni e relativi codici CER utilizzati nel 2012

TIPO RIFIUTO	CODICE CER
<b>RIFIUTI INDIFFERENZIATI</b>	
Cimiteriali	180103-200138-200399
Ingombranti	200307 - 150106
RSU indifferenziati	200301
Spazzamento strade	200303
<b>RACCOLTE DIFFERENZIATE</b>	
Accumulatori per auto	200133 - 200134
Alluminio	150104-200140 - 170402
Altri metalli o leghe	170404-200140
RAEE	160214-160216-200121-200123-200135-200136
Carta e cartone	150101-200101
Cartucce toner per stampa	080317-080318-150106
Farmaci e medicinali	200131-200132
Legno	150103-200138
Metalli ferrosi	160117
Metallo	150104-170405-170407-191203-200140
Oli e grassi vegetali	200125
Oli, filtri e grassi minerali	130205-130208-130802-160107-200126-160708
Organico	200108
Pile e batterie	200133-200134
Plastica	150102-150106-200139
Pneumatici	160103
Prodotti e sostanze varie e relativi contenitori	080111-150110-200127-200128
Raccolta multi materiale	150106
Siringhe	180103
Stracci e indumenti smessi	200110-200111
Verde	200201
Vetro	150107-170202-200102
<b>ALTRE RACCOLTE DIFFERENZIATE</b>	
Cavi elettrici	170411
Rifiuti contenenti mercurio	060404
Solventi	140603-200133
<b>INERTI E RIFIUTI DA COSTRUZIONE E DEMOLIZIONE</b>	
Inerti e rifiuti da costruzione/demolizione	170107-170904
Materiali da costr. contenti amianto	170605
Gesso	170802
Asfalto e bitumi	170302-170301
Materiale isolante	170603-170604
Terre e rocce	170504
<b>ALTRI RIFIUTI NON URBANI</b>	
Veicoli fuori uso	160104
Fanghi delle fosse settiche e rifiuti dalla pulizia delle fognature	200306-200304
Fanghi	190805-140605
Vaglio del depuratore	190801
Rifiuti non biodegradabili	200203
Fanghi provenienti da impianti di depurazione	190805
Rifiuti da pulizia e bonifica piazzola ecologica	161002
Acqua da depurare	191308
Limatura e trucioli di materiali non ferrosi	120103
RAEE	160214
Plastica	170203
Terre e materiali di drenaggio	170506
Altri rifiuti speciali	101003



## CAPITOLO 2 - DATI GENERALI 2012

### 2.1 CONSUNTIVO DI PRODUZIONE RIFIUTI URBANI 2012

Dalle tabelle seguenti si rileva che nel corso del 2012:

- gli abitanti della provincia sono cresciuti dello 0,25 % circa rispetto all'anno precedente (1.265.359 nel 2011);
- i Rifiuti Urbani complessivamente prodotti (comprensivi di tutte le frazioni) sono stati circa 678mila tonnellate, quasi 46mila tonnellate in meno (oltre il 6%) rispetto al 2011;
- i Rifiuti Solidi Urbani prodotti nel 2012 (circa 315mila t) rappresentano circa il 46% dei rifiuti complessivamente prodotti e sono stati destinati all'impianto di termovalorizzazione di Brescia; rispetto al 2011 (344mila tonnellate circa) questa frazione di rifiuti è diminuita dell'8% circa;
- si stima che, delle circa 38 mila tonnellate di Rifiuti Ingombranti inviate a impianti di trattamento finalizzato al recupero di materia e alla riduzione volumetrica della frazione residuale, circa 10mila t siano state recuperate, mentre complessivamente circa 28mila t siano

state avviate a smaltimento come rifiuti residuali degli impianti di recupero;

- lo Spazzamento delle Strade (circa 18mila t) rappresenta quasi il 3% dei rifiuti complessivamente prodotti, quantitativo sostanzialmente invariato rispetto al 2011;

- il valore procapite medio provinciale di rifiuti complessivamente prodotti è stato di 1,47 kg/ab/giorno (equivalenti a 535 kg/ab/anno): rispetto al 2011 si registra una riduzione di circa 37 kg procapite anno (-6% circa);

- la percentuale di RD, comprensiva degli ingombranti avviati a recupero, è giunta al 46,7% (quasi 2 punti percentuali in più rispetto al 44,9% del 2011). L'incremento, dall'analisi dei dati relativi ai singoli comuni, è dovuto soprattutto all'introduzione del modello di servizio di raccolta domiciliare dei rifiuti, al quale stanno aderendo sempre più Amministrazioni, anche secondo le modalità previste dall'accordo di programma provinciale per l'incentivazione di una filiera economicamente sostenibile per la produzione di Compost di qualità.

Tabella 3 - Consuntivo dati di raccolta 2012

2012		%	PC giorno (kg)	PC anno (kg)
ABITANTI	1.267.983			
RSU	315.405 t	46,50%	0,68	249
SS	18.409 t	2,70%	0,04	15
RSI	37.376 t	5,50%	0,08	29
RD	307.275 t	45,30%	0,66	242
TOT INDIFF	361.632 t	53,30%	0,78	285
TOT RD	316.833 t	46,70%	0,68	250
TOT RIF	678.465 t	100%	1,47	535

Tabella 4 - Destinazione Rifiuti ingombranti 2012

2012	t	% sul totale RSI	% sul totale rifiuti	PC giorno (kg)
RSI smaltiti	27.819	74,43%	4%	21,9
RSI recuperati	9.558	25,57%	1,50%	7,5

Grafico 1 - Ripartizione percentuale rifiuti prodotti



Grafico 2 - Ripartizione percentuale tra RD e INDIFF



NB: Il totale dei rifiuti indifferenziati (TOT INDIFF) è dato dalla somma dei Rifiuti Solidi Urbani (RSU), degli ingombranti inviati a smaltimento (RSI Sm) e dello spazzamento strade (SS).

Il totale di Raccolta Differenziata (TOT RD) è dato dalla somma delle frazioni raccolte in modo differenziato (RD) e della quota di ingombranti avviati a recupero (RSI rec).

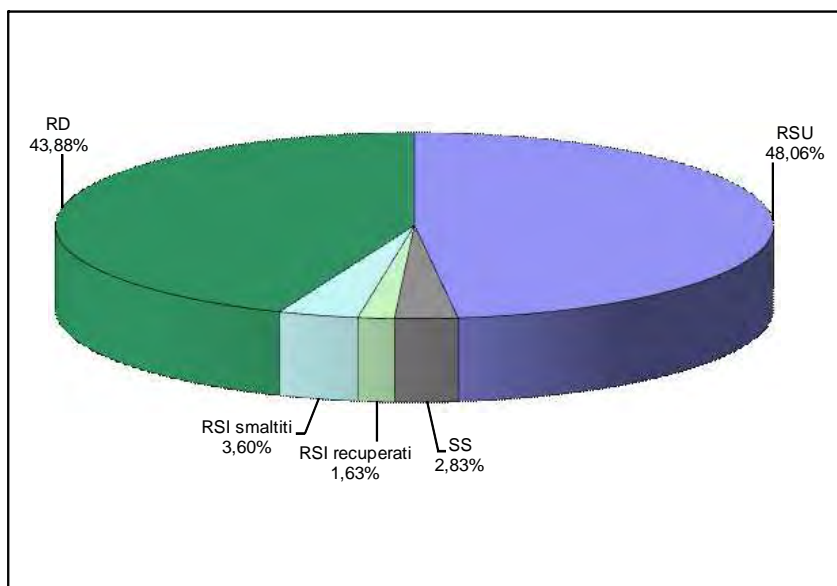
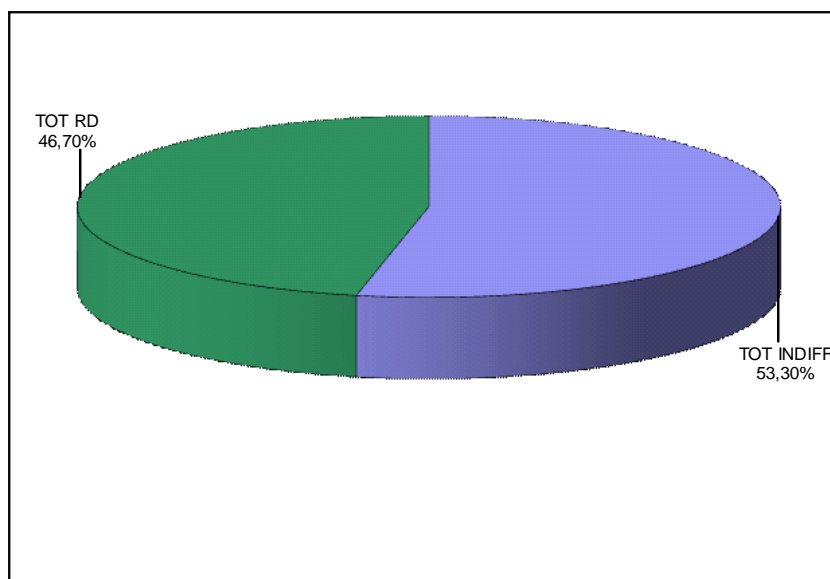
## **2.2 LA PRODUZIONE DI RIFIUTI URBANI IN ITALIA (dati 2011) - Fonte: Rapporto Rifiuti Urbani Ispra 2013**

La produzione nazionale dei rifiuti urbani si è attestata, nel 2011, a poco meno di 31,4 milioni di tonnellate, facendo registrare una riduzione di quasi 1,1 milioni di tonnellate rispetto al 2010 (-3,4%).

I dati nazionali preliminari relativi all'anno 2012 evidenziano un ulteriore calo di circa 1,4 milioni di tonnellate rispetto al 2011 (-4,5%) con un valore di produzione al di sotto dei 30 milioni di tonnellate.

La riduzione complessiva nell'ultimo biennio è, pertanto, pari al 7,7% corrispondente, in termini assoluti, a 2,5 milioni di tonnellate.

Il dato di produzione dei rifiuti urbani si attesta, nel 2012, a un valore intermedio tra quello rilevato nel 2002 (29,86 milioni di tonnellate) e quello del 2003 (30,03 milioni di tonnellate).

L'andamento della produzione dei rifiuti urbani appare, in generale, coerente con il trend degli indicatori socio-economici, quali prodotto interno lordo e consumi delle famiglie.

Il dato 2011 sembrerebbe rappresentare un'eccezione, in quanto si assiste a una riduzione della produzione dei rifiuti a fronte di una leggera crescita sia del prodotto interno lordo (+0,4%) che dei consumi delle famiglie (+0,2%).

L'analisi dei dati di produzione dei rifiuti urbani a livello di macroarea geografica mostra, tra il 2010 e il 2011, un calo percentuale pari al 4,2% per il Centro e al 3,1% sia per il Nord che per il Sud.

In valore assoluto il quantitativo di RU prodotti nel 2011 è pari a oltre 14,3 milioni di tonnellate al Nord, 7 milioni di tonnellate al Centro e 10 milioni di tonnellate al Sud.

Per il Nord, i dati preliminari 2012 fanno registrare un calo di produzione pari al 4,6% rispetto al 2011 e al 7,6% rispetto al 2010 (-1,1 milioni di tonnellate).

Nel sud Italia il calo percentuale, nell'ultimo anno, si attesta al 4,8%, mentre la riduzione tra il 2010 e il 2012 è pari al 7,8% (-810 mila tonnellate). Anche le regioni centrali fanno registrare una contrazione, tra il 2011 e il 2012, del 3,9%; il calo percentuale rispetto al 2010 è, invece, pari al 7,9% (-580 mila tonnellate).

In valore assoluto, il dato 2012 di produzione dei rifiuti urbani si attesta a 13,7 milioni di tonnellate nel Nord, a 6,7 milioni di tonnellate nel Centro e a 9,5 milioni di tonnellate nel Mezzogiorno. Relativamente alla produzione pro capite si osserva, tra il 2010 e il 2011, una riduzione a livello

nazionale di 8 kg per abitante per anno, corrispondente a un calo percentuale dell'1,5%.

La riduzione del quantitativo pro capite sembrerebbe decisamente più contenuta rispetto a quella fatta rilevare dal dato di produzione assoluta.

In realtà, sul valore pro capite incide in maniera rilevante l'andamento del dato di popolazione, che fa rilevare, tra il 2010 e il 2011, un calo della popolazione residente di quasi 1,2 milioni di unità.

Il valore pro capite di produzione del Nord si colloca, nel 2011, a 527 kg per abitante per anno, quello del Centro a 605 kg per abitante per anno e quello del Sud a 486 kg per abitante per anno, per un valore complessivo, su scala nazionale, di circa 528 kg per abitante per anno.

Considerando i dati 2012, si rileva un valore di 503 kg per abitante per anno nelle regioni del Nord, 582 kg per abitante per anno nel Centro e di 463 kg per abitante per anno nel Sud.

La media nazionale si attesta a 504 kg per abitante per anno.

Dal 2010 si assiste a una riduzione del pro capite nazionale di 32 kg per abitante per anno.

### **2.2.1 Raccolta differenziata dei rifiuti urbani**

Il d.lgs. n. 152/2006 e la legge 27 dicembre 2006, n. 296 individuano i seguenti obiettivi di raccolta differenziata:

- almeno il 35% entro il 31 dicembre 2006;
- almeno il 40% entro il 31 dicembre 2007;
- almeno il 45% entro il 31 dicembre 2008;
- almeno il 50% entro il 31 dicembre 2009;
- almeno il 60% entro il 31 dicembre 2011;
- almeno il 65% entro il 31 dicembre 2012.

Va inoltre evidenziato che la direttiva quadro sui rifiuti 2008/98/CE, recepita nell'ordinamento nazionale dal d.lgs. n. 205/2010, affianca, agli obiettivi di raccolta previsti dalla normativa italiana, target di preparazione per il riutilizzo e riciclaggio per specifici flussi di rifiuti quali i rifiuti urbani e i rifiuti da attività di costruzione e demolizione.

Nel caso dei primi, in particolare, la direttiva quadro prevede (articolo 11, punto 2, lettera a) che, entro il 2020, la preparazione per il riutilizzo e il riciclaggio di rifiuti quali, come minimo, carta, metalli, plastica e vetro provenienti dai nuclei domestici, e possibilmente di altra origine, nella misura in cui tali flussi di rifiuti sono simili a quelli domestici, siano aumentati

complessivamente almeno al 50 % in termini di peso.

Per promuovere il riciclaggio di alta qualità (articolo 11, punto 1) gli Stati membri "istituiscono la raccolta differenziata dei rifiuti, ove essa sia fattibile sul piano tecnico, ambientale ed economico e al fine di soddisfare i necessari criteri qualitativi per i settori di riciclaggio pertinenti.

Entro il 2015 la raccolta differenziata sarà istituita almeno per i seguenti rifiuti: carta, metalli, plastica e vetro.

La direttiva 2008/98/CE, pur non prevedendo target di raccolta differenziata richiede, dunque, che si proceda all'attivazione della stessa e che siano conseguiti obiettivi di preparazione per il riutilizzo e riciclaggio almeno per le quattro frazioni sopra indicate (carta, metalli, plastica e vetro).

### **2.3 LA PRODUZIONE DI RIFIUTI URBANI IN EUROPA (dati 2011) - Fonte: Rapporto Rifiuti Urbani Ispra 2013**

Per quanto riguarda i rifiuti urbani, la serie storica dei dati Eurostat si arricchisce nel 2013 del dato di produzione relativo al 2011 che fa registrare, a livello di UE 27, una flessione rispetto al 2010 dello 0,9% (da circa 254,4 milioni di tonnellate a poco meno di 252 milioni di tonnellate), che segue una riduzione dello 0,2% registrata tra il 2009 e il 2010. Considerando il raggruppamento UE 15, la riduzione registrata tra il 2010 e il 2011 è pari allo 0,8% (da circa 218,1 a circa 216,3 milioni di tonnellate), mentre in riferimento ai nuovi Stati membri, si registra nello stesso periodo una flessione dell'1,6% (da circa 36,3 a circa 35,7 milioni di tonnellate). Da un'analisi più dettagliata dei dati, spiccano le flessioni registrate in Slovenia (-15,9%) e in Bulgaria (-10,9%). Per quanto riguarda i Paesi maggiormente popolati, la riduzione più consistente viene registrata in Italia (-3,4%); seguono la Germania, la Spagna e la Francia con riduzioni pari, rispettivamente, allo 0,9%, 0,7% e 0,6%. In controtendenza si pongono i dati relativi al Regno Unito, che fanno segnare un incremento dei rifiuti prodotti pari allo 0,2%. La quantità di rifiuti prodotta in questi ultimi cinque Stati (Italia, Germania, Spagna, Francia e Regno Unito) ammonta nel 2011 a circa 171,5 milioni di tonnellate (circa 1,84 milioni di tonnellate in meno rispetto all'anno precedente), pari al 68,1% della produzione a scala di UE 27. Nei 12 Stati entrati a far parte dell'UE a partire dal 2004, i rifiuti prodotti ammontano nel 2011 a circa 35,7

milioni di tonnellate, pari al 14,2 % del totale (UE 27). In 8 di essi si registrano flessioni anche considerevoli di produzione tra gli anni 2010 e 2011 (da -0,4% in Romania a -15,9% in Slovenia). Nei rimanenti 4 Paesi, invece, la produzione è in aumento con percentuali variabili tra lo 0,7% (Repubblica Ceca) e il 6,9% (Lituania). Tra i NSM i maggiori produttori di rifiuti urbani sono la Polonia (circa 12,1 milioni di tonnellate), la Romania (7,8 milioni di tonnellate) e l'Ungheria (circa 3,8 milioni di tonnellate) che insieme determinano il 66,5% della produzione di tale raggruppamento territoriale. La tabella 5 l'andamento della produzione di rifiuti urbani nei Paesi dell'UE 27 negli ultimi 3 anni. I dati più recenti relativi alla produzione dei rifiuti pericolosi e non pericolosi totali (somma dei rifiuti prodotti da tutte le attività NACE e dei rifiuti provenienti da nuclei domestici) presenti nel database Eurostat sono riferiti all'anno 2010. Sulla base del nuovo quadro informativo di Eurostat, integrato con i dati ISPRA per quanto riguarda l'Italia, si stima che nel 2010 nell'UE 27 siano stati prodotti in totale circa 2.515 milioni di tonnellate di rifiuti (+1% rispetto al 2008), di cui circa 102 milioni (4,1%) costituiti da rifiuti pericolosi. I Paesi che registrano nel 2010 le maggiori quantità di rifiuti non pericolosi prodotti sono Francia e Germania, entrambe con circa 344 milioni di tonnellate; seguono il Regno Unito con circa 250 milioni di tonnellate, la Romania con oltre 218 milioni di tonnellate, l'Italia, la Polonia, la Bulgaria e la Spagna, con valori compresi tra circa 135 milioni (Spagna) e circa 161 milioni di tonnellate (Italia). I principali produttori di rifiuti pericolosi nel 2010 risultano essere la Germania, con poco meno di 20 milioni di tonnellate, la Bulgaria circa 13,5 milioni di tonnellate, la Francia con oltre 11,5 milioni di tonnellate. Seguono l'Italia, il Regno Unito e l'Estonia con quantità comprese tra quasi 9 milioni (Estonia) e circa 9,7 milioni di tonnellate (Italia). Tra il 2008 e il 2010, la produzione di rifiuti pericolosi nei 27 Paesi dell'UE aumenta dello 0,1%, mentre quella relativa ai rifiuti non pericolosi aumenta dell'1,1%. Se si considerano i due raggruppamenti territoriali, nel caso dell'UE 15 la produzione di rifiuti pericolosi si riduce del 2%, quella di rifiuti non pericolosi diminuisce dello 0,9%; nel caso dei nuovi Stati membri si registrano incrementi di un certo rilievo per entrambe le tipologie di rifiuti (+6,6% per i rifiuti pericolosi, +7,6% per i rifiuti non pericolosi).

Tabella 5 - Produzione di rifiuti urbani nell'UE e nei paesi collegati, anni 2009-2010-2011

Paese/Raggruppamento	2009	2010	2011
<b>UNIONE EUROPEA (27 SM)</b>	<b>254.915</b>	<b>254.406</b>	<b>251.993</b>
<b>UNIONE EUROPEA (15 SM)</b>	<b>217.830</b>	<b>218.114</b>	<b>216.271</b>
<b>NUOVI STATI MEMBRI</b>	<b>37.086</b>	<b>36.293</b>	<b>35.722</b>
Belgio	5.274	5.067	5.125
Bulgaria	3.561	3.091	2.753
Repubblica Ceca	3.310	3.334	3.358
Danimarca	3.827	3.732 (e)	4.001
Germania	48.466	49.237	48.805 (e)
Estonia	452	406	399
Irlanda	2.953	2.846	2.850 (s)
Grecia	5.154	5.892	5.607
Spagna	25.108	24.664 (e)	24.500 (s)
Francia	34.504	34.535 (e)	34.336 (e)
Italia	32.110	32.479	31.386
Cipro	589	572	560 (e)
Lettonia	753	680	721
Lituania	1.206	1.253	1.339 (e)
Lussemburgo	338	344	356 (e)
Ungheria	4.312	4.033	3.809
Malta	268	249	243
Paesi Bassi	10.123	9.851	9.947
Austria	4.921	4.678	4.650 (s)
Polonia	12.053 (e)	12.032 (e)	12.129 (e)
Portogallo	5.496	5.457	5.139 (e)
Romania	7.768 (e)	7.830 (e)	7.800 (s)
Slovenia	1.069	1.004	844
Slovacchia	1.745	1.809	1.767
Finlandia	2.562	2.519	2.719
Svezia	4.486	4.364	4.350
Regno Unito	32.507	32.450 (s)	32.500 (s)
<b>PAESI COLLEGATI</b>			
Islanda	177 (s)	182 (s)	182 (s)
Norvegia	2.269	2.295	2.392
Svizzera	5.461	5.565	5.478
Croazia	1.743	1.630	1.645
Ex Repubblica iugoslava di Macedonia	726 (e)	721 (e)	735
Serbia	2.636	2.625	2.618
Turchia	30.196 (e)	29.733	29.300 (s)
Bosnia-Erzegovina	1.493	1.550 (s)	1.575 (s)



Grafico 3 - Produzione di rifiuti urbani nell'UE e nei paesi collegati, anni 2009-2010-2011

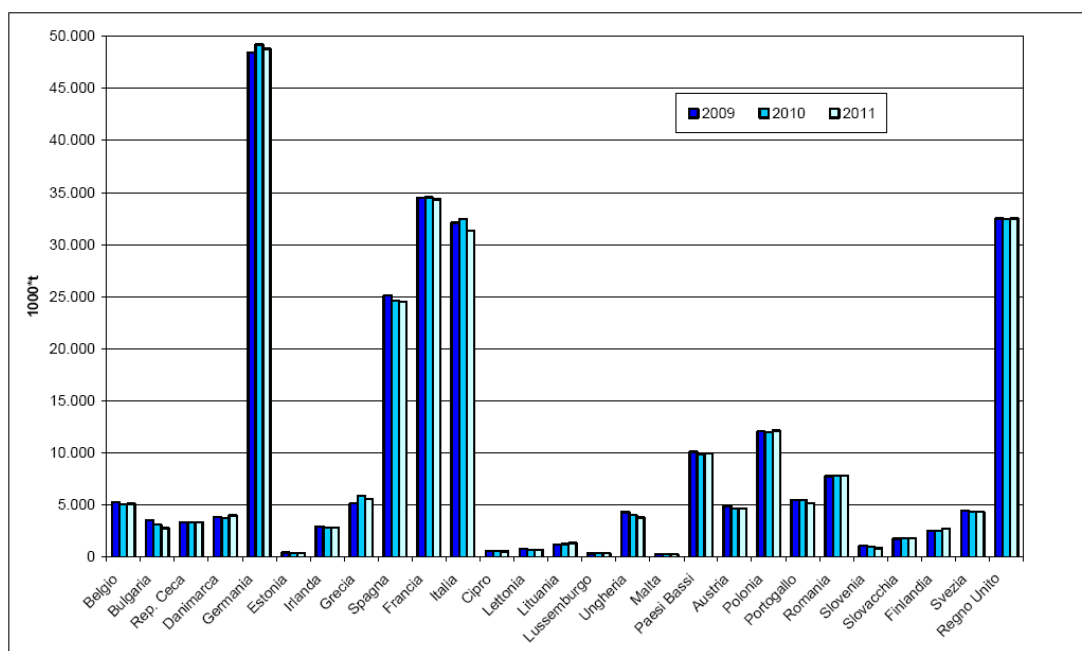

Fonte: elaborazioni ISPRA su dati Eurostat

Tabella 6 - Produzione rifiuti pericolosi e non pericolosi nell'UE (anni 2008-2010)

Paese/Raggruppamento	Rifiuti pericolosi		Rifiuti non pericolosi	
	2008	2010	2008	2010
<b>UNIONE EUROPEA (27 SM) (a)</b>	<b>102.320.247</b>	<b>102.459.246</b>	<b>2.386.439.182</b>	<b>2.412.148.668</b>
<b>UNIONE EUROPEA (15 SM) (a)</b>	<b>76.623.466</b>	<b>75.067.396</b>	<b>1.825.903.832</b>	<b>1.809.110.881</b>
<b>NUOVI STATI MEMBRI</b>	<b>25.696.781</b>	<b>27.391.850</b>	<b>560.535.350</b>	<b>603.037.787</b>
<b>Belgio</b>	5.918.821	4.478.949	42.703.095	58.058.231
<b>Bulgaria</b>	13.042.680	13.542.175	154.603.636	153.660.483
<b>Repubblica Ceca</b>	1.510.496	1.362.864	23.909.198	22.394.702
<b>Danimarca</b>	419.646	1.784.177	14.735.562	19.181.183
<b>Germania</b>	22.323.151	19.931.452	350.473.202	343.613.543
<b>Estonia</b>	7.538.297	8.961.708	12.045.558	10.038.487
<b>Irlanda</b>	743.418	1.972.204	22.996.564	17.835.382
<b>Grecia</b>	252.955	291.773	68.391.008	70.140.932
<b>Spagna</b>	3.648.602	2.991.152	145.605.555	134.527.750
<b>Francia</b>	10.892.900	11.538.134	334.109.310	343.543.111
<b>Italia</b>	11.291.255	9.660.035	163.961.789	160.681.489
<b>Cipro</b>	23.786	37.311	1.818.995	2.335.439
<b>Lettonia</b>	67.462	67.906	1.427.622	1.430.294
<b>Lituania</b>	115.719	110.273	6.217.634	5.472.809
<b>Lussemburgo</b>	199.115	378.690	9.393.029	10.061.396
<b>Ungheria</b>	670.613 (e)	540.599	16.278.584 (e)	15.194.824
<b>Malta</b>	55.267 (e)	17.184	2.344.010	1.270.953
<b>Paesi Bassi</b>	4.723.875	4.421.266	94.867.299	114.833.738
<b>Austria</b>	1.329.984	1.472.864	54.978.782	33.409.742
<b>Polonia</b>	1.468.319	1.491.845	137.273.298	157.966.078
<b>Portogallo</b>	3.367.889	1.624.788	33.111.956	36.722.620
<b>Romania</b>	524.193	702.745	188.786.356	218.127.228
<b>Slovenia</b>	152.744	120.141	4.885.656	5.038.971
<b>Slovacchia</b>	527.205	437.099	10.944.803	10.107.519
<b>Finlandia</b>	2.163.268	2.559.417	79.629.586	101.777.527
<b>Svezia</b>	2.063.389	2.515.410	84.105.201	115.103.063
<b>Regno Unito</b>	7.285.198	9.447.085	326.841.894	249.621.174



Tabella 7 - Produzione procapite rifiuti urbani nell'UE e nei paesi collegati ( anni 2009-2011)

Paese/Raggruppamento	2009	2010	2011
<b>UNIONE EUROPEA (27 SM)</b>	<b>509</b>	<b>507</b>	<b>502</b>
<b>UNIONE EUROPEA (15 SM)</b>	<b>549</b>	<b>547</b>	<b>541</b>
<b>NUOVI STATI MEMBRI</b>	<b>359</b>	<b>351</b>	<b>347</b>
Belgio	489	465	464
Bulgaria	470	410	375
Repubblica Ceca	316	317	320
Danimarca	693	673 (e)	718
Germania	592	602	597 (e)
Estonia	337	303	298
Irlanda	662	636	623 (s)
Grecia	457	521	496
Spagna	547	535 (e)	531 (s)
Francia	535	533 (e)	527 (e)
Italia	532 (c)	536 (c)	528 (c)
Cipro	736	689	658 (e)
Lettonia	334	304	350
Lituania	361	381	442 (e)
Lussemburgo	679	679	687 (e)
Ungheria	430	403	382
Malta	647	598	583
Paesi Bassi	612	593	596
Austria	588	558	552 (s)
Polonia	316 (e)	315 (e)	315 (e)
Portogallo	517	513	487 (e)
Romania	362 (e)	365 (e)	365 (s)
Slovenia	524	490	411
Slovacchia	322	333	327
Finlandia	480	470	505
Svezia	482	465	460
Regno Unito	526	521 (s)	518 (s)
<b>PAESI COLLEGATI</b>			
Islanda	556 (s)	572 (s)	571 (s)
Norvegia	470	469	483
Svizzera	702	708	689
Croazia	393	369	373
Ex Repubblica iugoslava di Macedonia	354 (e)	351 (e)	357
Serbia	360	360	361
Turchia	419 (e)	407	395 (s)
Bosnia-Erzegovina	388	403 (s)	410 (s)

## ***CAPITOLO 3 - FRAZIONI RACCOLTE***

### ***3.1 RIFIUTI SOLIDI URBANI (RSU)***

Secondo i dati raccolti tramite l'applicativo O.R.So nel 2012 sono state raccolte e conferite all'impianto di termovalorizzazione di Brescia circa 315mila tonnellate di Rifiuti Solidi Urbani di provenienza provinciale.

### ***3.2 RIFIUTI INGOMBRANTI (RSI)***

I rifiuti ingombranti sono rifiuti urbani le cui dimensioni rendono necessario prevedere una forma di gestione diversa dal conferimento diretto al termoutilizzatore.

Tali rifiuti sono avviati ad impianti di selezione, cernita e riduzione volumetrica, in grado di separare le frazioni eventualmente recuperabili e rendere la pezzatura del materiale residuale compatibile con le dimensioni delle griglie del termoutilizzatore. Ai Comuni che conferiscono i propri rifiuti ingombranti a tali impianti di recupero, viene attribuita una percentuale aggiuntiva minima di RD pari al 25% (percentuale media di recupero stimata) dei quantitativi di RSI avviati ad operazioni di cernita e recupero.

Le circa 37mila tonnellate prodotte nel 2012 sono state inviate a impianti di selezione e cernita (finalizzata a recupero di materia e alla riduzione volumetrica della frazione non recuperabile) dai quali si stima siano state recuperate poco meno di 10 mila tonnellate (circa l' 1,5% di tutti i rifiuti prodotti, percentuale stabile dal 2009).

### ***3.3 SPAZZAMENTO STRADE (SS)***

In provincia di Brescia sono presenti impianti specializzati nel trattamento finalizzato al recupero di questa frazione, costituita da Rifiuti Urbani (fogliame, carta, cartone, mozziconi di sigarette, inerti derivanti dallo sgretolamento del manto stradale, ecc.). La composizione del rifiuto è fortemente condizionata dalla stagione (ad esempio nel periodo autunnale la percentuale di fogliame è molto maggiore mentre in inverno prevale la sabbia distribuita per la neve). Il rifiuto raccolto viene conferito all'impianto dove viene sottoposto ad una prima vagliatura (vaglio a tunnel) per la separazione del materiale inerte (pezzatura inferiore a 30 mm).

Successivamente il materiale inerte separato viene sottoposto ad un lavaggio di tipo chimico fisico (acqua e reagenti) per la rimozione degli inquinanti e delle impurezze eventualmente presenti.

Dopo una fase di risciacquo il materiale viene selezionato per granulometria su vagli separatori. La percentuale di recupero è circa del 50-60% del materiale avviato al ciclo di lavorazione, ma, come detto, questa percentuale è variabile in funzione della stagione e delle caratteristiche del materiale raccolto.

La frazione recuperata trova impiego nel mercato degli inerti in quanto tali e quindi può essere utilizzata come riempimento per sottofondi stradali o come inerte per calcestruzzo (come previsto dalle norme di settore - UNICE13000).

Delle circa 18mila tonnellate di spazzamento raccolte nel 2012 circa 267 (circa l'1,5%) sono state inviate direttamente in discarica mentre i quantitativi rimanenti sono stati inviati presso impianti di recupero o impianti di stoccaggio verosimilmente finalizzato al recupero.

### ***3.4 RACCOLTA DIFFERENZIATA (RD)***

La percentuale media provinciale è passata dal 44,59% del 2011 al 46,7%, del 2012, con un incremento di quasi 2 punti percentuali. Il quantitativo di materiale raccolto in maniera differenziata è stato pari a circa 317mila tonnellate (inclusi i rifiuti ingombranti recuperati).

I servizi di Raccolta Differenziata sono attivi in tutti i Comuni della provincia.

Nel 2012 sono stati 89 (19 in più rispetto al 2011) i Comuni che hanno superato la soglia del 45% di RD (obiettivo fissato dalla norma entro il 31/12/2008), di questi 39 Comuni (12 in più del 2011) sono oltre il 65% (obiettivo previsto dalla normativa per il 31/12/2012); 56 Comuni sono tra il 35% ed il 45%, 46 Comuni sono ancora tra il 25% ed il 35%, mentre solo 15 Comuni sono ancora al di sotto del 25%.

Per la prima volta un Comune bresciano ha superato la soglia dell'80% di RD (Prevalle: 82%).

Si propone nel seguito un raffronto tra i grafici relativi alla percentuale di RD raggiunta dai 206 Comuni nel 1998 e, per consentire di apprezzare le variazioni più recenti, nel 2011 e nel 2012.

Grafico 4 - Destinazione RSU



Grafico 5 - Destinazione RSI



Grafico 6 - Destinazione SS

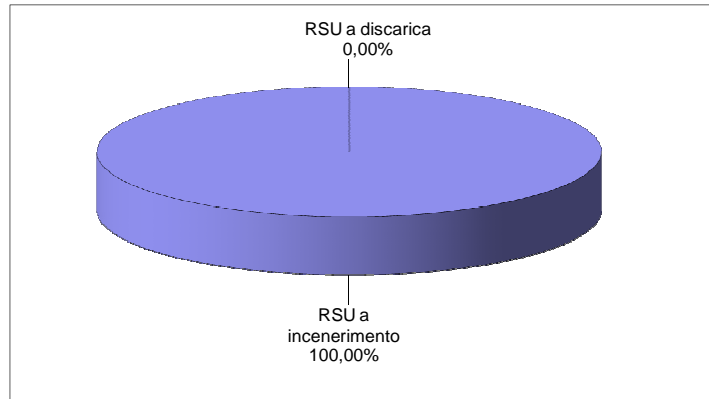

Grafico 7 - Risultati di RD (percentuali comunali 1998)

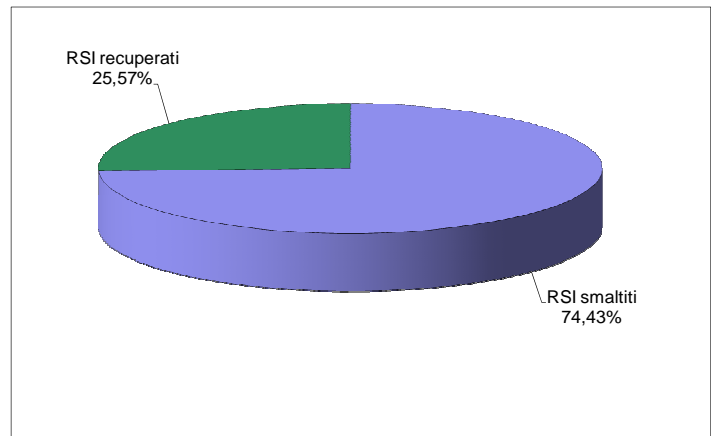

Grafico 8 - Risultati di RD (percentuali comunali 2011)

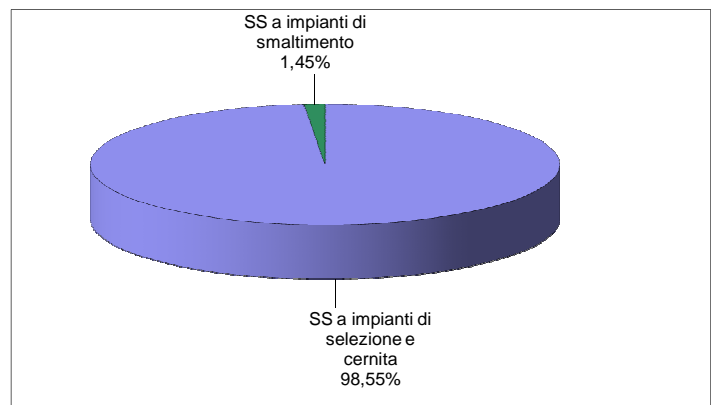

Grafico 9 - Risultati di RD (percentuali comunali 2012)

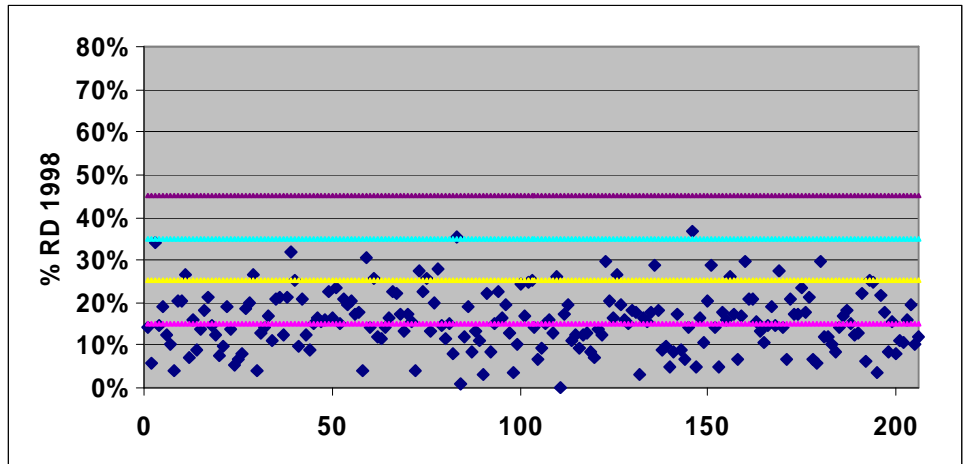

Grafico 10 - Suddivisione Comuni per fascia di %RD (1998)

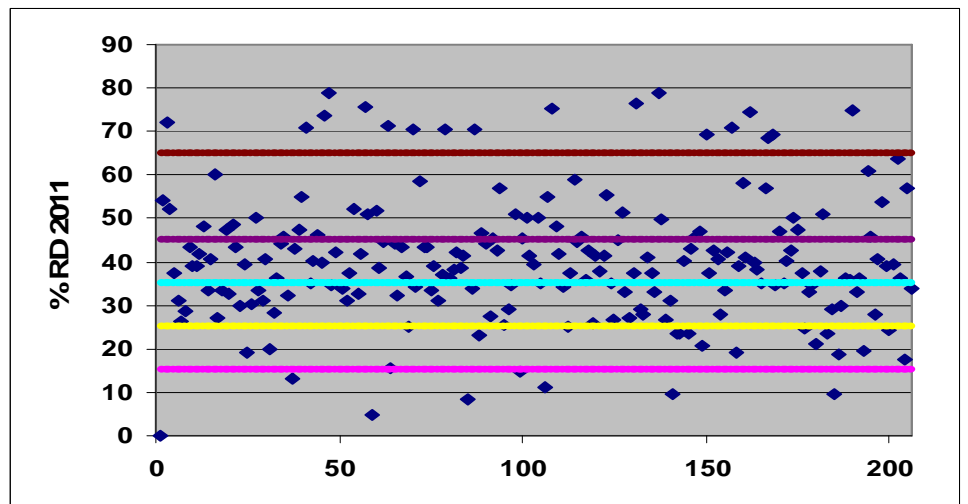

Grafico 11 - Suddivisione Comuni per fascia di %RD (2011)

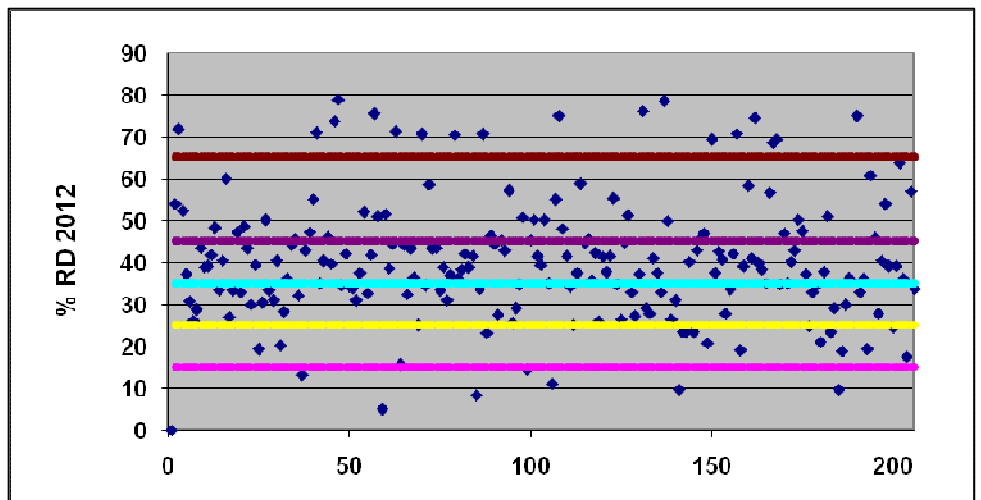

Grafico 12 - Suddivisione Comuni per fascia di %RD (2012)

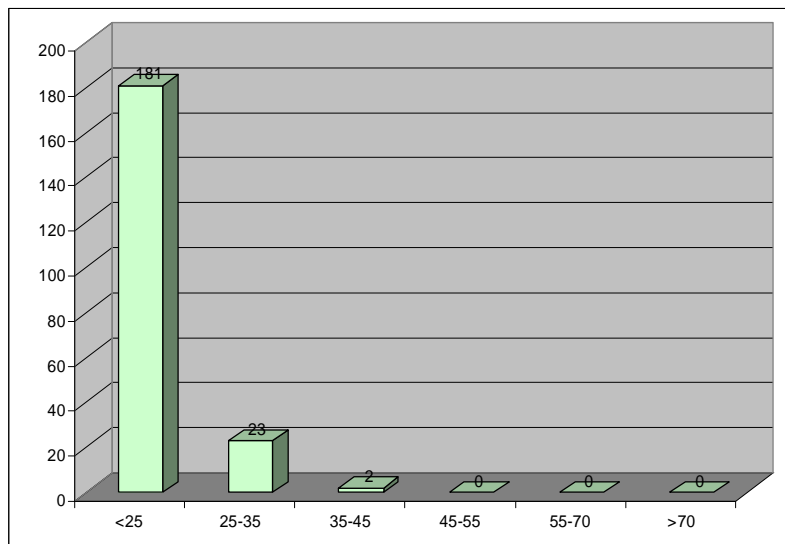

Le quantità raccolte per ogni frazione nell'anno 2012 sono sintetizzate nella tabella seguente.

Per ogni tipologia di materiale raccolto in modo differenziato sono stati indicati: il quantitativo raccolto, il numero di Comuni in cui è effettuata la raccolta della frazione, la popolazione coinvolta, la percentuale di abitanti coinvolti nella raccolta rispetto alla popolazione complessiva della provincia, il quantitativo procapite (espresso

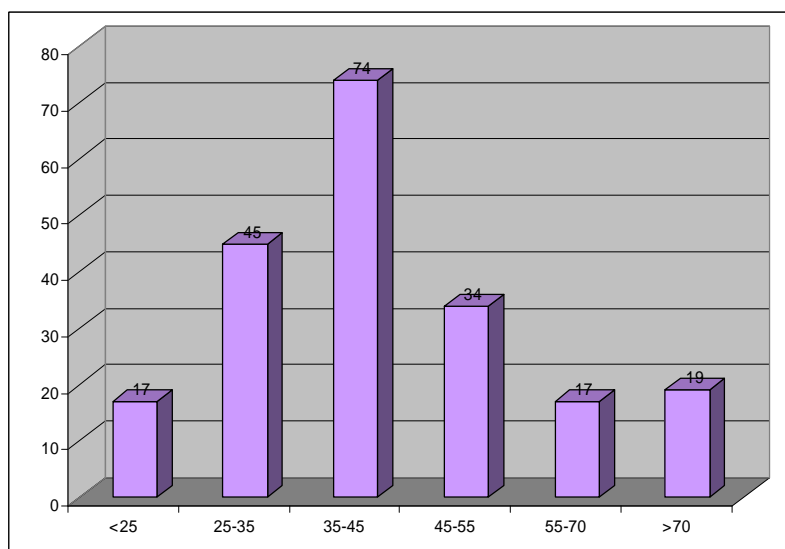
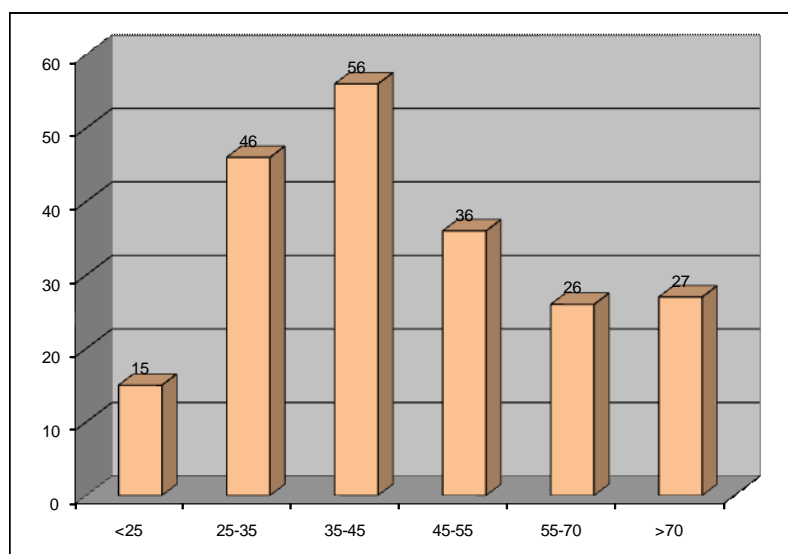
in kg/ab/anno), calcolato sia sulla popolazione totale provinciale sia su quella attiva coinvolta nella raccolta (ovvero la somma degli abitanti dove i Comuni hanno attivato la raccolta).

I Comuni attivi nella raccolta dei metalli e la relativa popolazione attiva sono quelli che hanno attivato almeno la raccolta di una delle frazioni.

Tabella 5 - Quantitativi di Raccolta Differenziata per singola frazione (2012)

FRAZIONE	Q.tà raccolta (kg)	Comuni attivi	% su totale Comuni	Popolazione attiva	% su pop totale	Proc pop totale (kg/ab/a)	Proc pop attiva (kg/ab/a)	% frazione su tot RD
Accumulatori per auto	196.571	144	69,9%	812.756	64%	0,16	0,24	0,06%
Carta e cartone	72.113.659	205	99,5%	1.267.843	100%	56,87	56,88	22,76%
Cartucce e toner per stampa	66.886	124	60,2%	1.033.045	81%	0,05	0,06	0,02%
Farmaci e medicinali	95.187	192	93,2%	1.238.661	98%	0,08	0,08	0,03%
Legno	22.065.356	167	81,1%	1.223.070	96%	17,40	18,04	6,96%
Metalli (ferrosi, non ferrosi, alluminio, altri metalli o leghe)	7.759.680	192	93,2%	1.247.185	98%	6,12	6,22	2,45%
Oli e grassi vegetali	231.319	160	77,7%	1.023.867	81%	0,18	0,23	0,07%
Oli, filtri e grassi minerali	99.515	139	67,5%	1.134.109	89%	0,08	0,09	0,03%
Organico	39.826.480	97	47,1%	940.786	74%	31,41	42,33	12,57%
Pile e batterie	168.691	179	86,9%	1.176.953	93%	0,13	0,14	0,05%
Plastica	17.387.426	158	76,7%	1.163.322	92%	13,71	14,95	5,49%
Pneumatici fuori uso	441.582	109	52,9%	882.665	70%	0,35	0,50	0,14%
Prodotti e sostanze varie e relativi contenitori	152.138	88	42,7%	828.438	65%	0,12	0,18	0,05%
Raccolta multimateriale	11.692.645	67	32,5%	289.930	23%	9,22	40,33	3,69%
Raee	4.642.488	194	94,2%	1.252.704	99%	3,66	3,71	1,47%
Siringhe	471	1	0,5%	193.891	15%	0,00	0,00	0,00%
Stracci e indumenti smessi	2.360.069	168	81,6%	1.154.230	91%	1,86	2,04	0,74%
Verde	93.405.932	179	86,9%	1.247.334	98%	73,66	74,88	29,48%
Vetro	34.568.482	158	76,7%	1.122.509	89%	27,26	30,80	10,91%
Ingombranti a recupero	9.557.584	198	96,1%	1.260.462	99%	7,54	7,58	3,02%
Altro	1.288	4	1,9%	242.325	19%	0,00	0,01	0,00%

NB: La quantità totale della voce "metalli" è data dalla somma delle quantità di "altri metalli e leghe", "metalli ferrosi", "metalli non ferrosi", "metallo" ed "alluminio".



Grafico 13 - Distribuzione percentuale delle frazioni RD

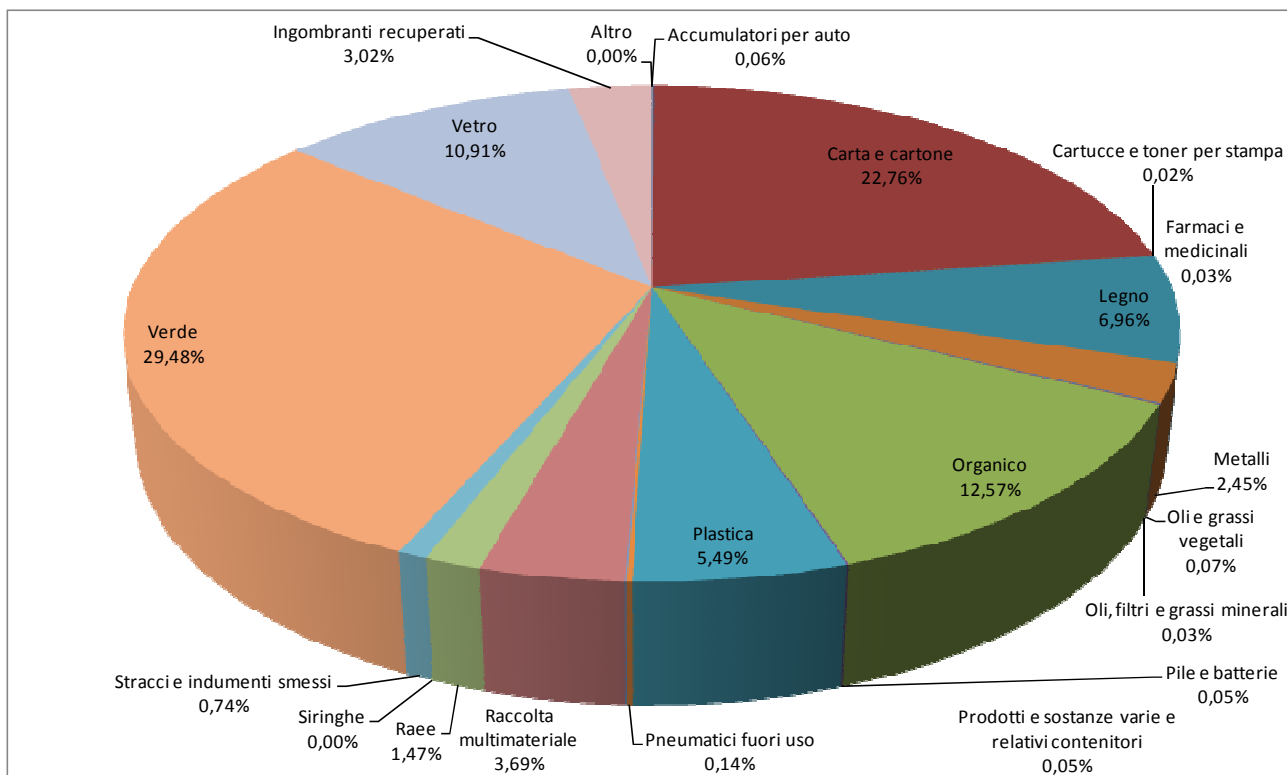

Anche nel 2012 la frazione maggiormente raccolta è stata la frazione verde: con oltre 93mila t raccolte, rappresenta il 29% del totale delle RD.

Le altre frazioni più consistenti dal punto di vista quantitativo sono: la carta (23% circa del totale RD), l'organico (13% circa), il vetro (11% circa), il legno (7% circa), la plastica (5% circa), gli ingombranti avviati a recupero (3% circa), la raccolta multimateriale (4% circa), i metalli (2% circa).

E' importante osservare che l'organico è diventata la terza frazione in peso.

Le altre frazioni sono state accorpate in una voce generica "altro".

Di seguito sono riportate:

- tabella 6: consuntivo completo dei dati relativi alla produzione di rifiuti indifferenziati, alle RD, ai dettagli sulle frazioni differenziate raccolte, ai dati procapite;
- tabella 7: Comuni bresciani in ordine di percentuale RD raggiunta decrescente.

Tabella 6 - Consuntivo dati 2012

Comune	Abitanti	TOT RU (t)	RSU (t)	RSI (t)	SS (t)	RD (t)	RSI recuperati (t)	RD TOT (t)	RD TOT (%)	Andamento %RD 2011-2012	Numero composte	Cimiteriali (kg)	Inerti (kg)	PC (kg/a.anno)	PC (kg/a.giorno)	Accumulatori per auto (kg)	Carta e cartone (kg)	Cartucce e toner per stampa (kg)	Farmaci e medicinali (kg)	Legno (kg)	Metalli (kg)	Oli e grassi vegetali (kg)	Oli, filtri e grassi minerali (kg)	Organico (kg)	Pile e batterie (kg)	Plastica (kg)	Pneumatici fuori uso (kg)	Prodotti e sostanze varie e relativi contenitori (kg)	Raccolta multimateriale (kg)	Raee (kg)	Siringhe (kg)	Stracci e indumenti smessi (kg)	Verde (kg)	Vetro (kg)	Altro (kg)
Acquafredda	1.621	820	286	117	17	400	29	430	52,37%	<	19	500	1.080	506	1,39	540	94.008	117	100	32.460	132.086	0	0	0	0	34.649	0	0	0	7.206	0	4.545	39.940	54.602	0
Adro	7.194	2.186	529	1	91	1.564	0	1.565	71,59%	>	686	0	22.430	304	0,83	850	493.540	128	587	69.510	43.070	1.710	0	280.540	653	157.110	0	135	0	22.312	0	34.710	124.245	335.080	0
Agosine	1.831	890	451	28	41	371	7	378	42,50%	<	120	0	0	486	1,33	390	114.435	0	98	13.900	64.395	156	70	0	80	14.350	1.850	0	0	15.460	0	3.190	76.543	66.388	0
Alfianello	2.512	1.284	678	173	0	433	43	476	37,09%	<	0	0	0	511	1,40	0	88.121	0	198	0	600	0	0	0	137	31.493	0	0	0	5.210	0	0	226.510	80.447	0
Anfo	482	339	198	32	0	109	8	117	34,49%	<	0	0	57.360	704	1,93	0	14.260	0	112	0	920	0	5	0	228	8.310	0	2	0	3.403	0	1.804	53.950	25.838	0
Angolo Terme	2.504	922	618	53	0	251	22	273	29,62%	<	0	0	0	368	1,01	240	82.230	0	177	0	0	0	0	0	218	0	330	0	99.350	8.199	0	6.420	53.567	0	0
Artogne	3.614	1.741	906	41	34	760	17	777	44,62%	>	0	0	0	482	1,32	1.526	227.376	0	223	22.860	28.160	335	480	69.640	243	0	660	0	192.701	13.819	0	10.890	190.853	0	0
Azzano Mella	3.069	1.370	450	160	8	752	40	792	57,79%	>	43	200	104.330	447	1,22	1.150	149.760	80	484	57.770	16.460	890	1.100	60.040	254	60.740	590	3.473	0	14.980	0	415	287.814	95.880	0
Bagnolo Mella	13.011	6.830	3.875	357	189	2.410	89	2.499	36,59%	>	447	3.720	199.660	525	1,44	1.337	393.464	510	901	201.360	80.824	7.660	1.600	0	1.140	136.580	6.000	737	0	48.373	0	31.280	1.232.530	265.220	0
Bagolino	3.960	2.394	1.210	195	47	942	49	991	41,40%	>	30	290	0	604	1,66	900	202.551	0	190	38.100	41.090	340	0	0	156	33.120	2.210	0	0	6.500	0	12.859	437.140	167.230	0
Barbariga	2.398	1.122	495	202	0	425	50	475	42,36%	<	0	0	0	468	1,28	1.500	112.980	170	190	37.500	33.310	200	570	0	818	35.705	0	1.110	0	10.688	0	5.485	100.490	84.010	0
Barghe	1.217	505	224	40	18	224	10	234	46,27%	<	0	0	0	415	1,14	0	37.789	0	100	0	7.590	0	0	0	80	9.110	0	0	0	0	0	0	134.230	34.794	0
Bassano Bresciano	2.278	1.172	642	141	0	389	35	425	36,23%	<	0	0	0	514	1,41	0	86.435	0	176	46.260	13.300	0	660	0	92	20.816	0	0	0	6.370	0	2.805	156.280	56.134	0
Bedizzole	12.037	6.820	3.906	287	165	2.462	72	2.534	37,15%	<	170	3.960	47.960	567	1,55	0	477.221	0	0	230.420	30.020	908	1.080	222.630	5.635	20.080	4.240	0	0	53.105	0	21.725	1.114.100	280.530	0
Berlingo	2.727	887	199	78	38	573	20	592	66,72%	<	0	0	0	325	0,89	150	124.480	100	440	36.640	20.600	650	0	150.630	270	60.760	0	1.255	0	7.469	0	6.745	82.625	79.690	0
Berzo Demo	1.729	685	484	4	0	197	2	199	29,01%	>	0	180	320	396	1,09	528	71.835	5	100	0	21.202	0	60	0	135	0	175	0	77.480	5.878	0	2.675	13.827	3.260	0
Berzo Inferiore	2.484	997	479	86	28	404	36	440	44,12%	<	0	0	0	401	1,10	376	90.302	22	117	0	22.670	130	0	0	243	0	1.720	0	124.476	6.685	0	3.790	153.242	0	0
Bienno	3.611	1.407	454	60	65	828	25	853	60,61%	<	0	0	20.400	390	1,07	1.911	171.620	18	306	30.300	22.140	1.130	240	143.210	377	0	960	0	181.330	20.371	0	15.380	238.210	0	0
Bione	1.460	687	419	24	27	217	6	223	32,50%	<	0	0	0	471	1,29	390	36.435	0	98	13.900	5.735	156	70	0	104	11.685	1.850	0	0	10.517	0	2.651	88.162	45.672	0
Borgo San Giacomo	5.531	2.650	1.123	318	78	1.131	80	1.210	45,68%	<	0	0	39.868	479	1,31	1.400	286.260	0	120	127.030	59.380	870	1.150	0	320	94.280	0	2.145	0	35.489	0	7.960	302.525	211.920	0
Borgosatollo	9.315	3.726	421	434	94	2.777	109	2.885	77,44%	>	0	140	41.180	400	1,10	120	485.737	72	790	150.820	10.720	1.793	600	336.530	586	234.920	5.740	296	0	24.305	0	43.070	1.188.590	291.950	0
Borno	2.640	1.687	1.079	30	23	556	13	569	33,70%	<	0	2.250	50.420	639	1,75	1.460	100.178	0	158	18.820	17.450	210	0	0	253	0	1.720	0	198.754	20.701	0	9.060	187.279	0	0
Botticino	10.857	5.640	2.921	358	72	2.289	90	2.378	42,17%	>	0	8.640	129.390	519	1,42	840	393.849	104	643	132.440	6.790	1.232	750	632.070	1.066	93.665	310	222	0	26.767	0	21.714	756.070	220.090	0
Bovegno	2.268	1.171	841	49	54	227	12	239	20,45%	<	0	0	0	516	1,41	0	56.170	0	0	41.480	24.120	0	0	0	947	9.771	3.305	0	0	19.212	0	4.960	27.410	39.910	0
Bovezzo	7.602	2.851	1.240	175	107	1.329	44	1.373	48,15%	>	0	0	0	375	1,03	20	269.809	0	923	78.560	20.310	956	650	303.000	148	102.603	770	0	0	23.493	0	1.276	333.546	192.980	0
Brandico	1.678	701	289	49	8	355	12	368	52,41%	>	0	0	0	418	1,15	270	57.960	120	165	25.455	14.760	400	350	0	85	23.465	0	1.255	0	14.060	0	2.935	157.779	56.190	0
Braone	661	306	198	3	0	104	1	105	34,49%	>	0	0	8.100	463	1,27	181	36.508	0	102	2.170	4.750	13	0	0	128	0	585	0	43.873	3.916	0	3.145	7.680	1.070	0
Breno	4.945	2.659	1.555	40	104	961	16	977	36,74%	<	0	0	127.410	538	1,47	3.136	219.242	33	355	24.510	22.965	409	61	185.670	453	0	1.935	0	255.415	20.473	0	9.550	209.054	7.467	0
Brescia	193.891	129.279	73.372	2.822	3.537	49.549	705	50.254	38,87%	<	6.213	0	989.886	667	1,83	0	15.015.320	37.969	15.905	3.870.933	441.620	21.070	9.808	7.480.310	48.791	1.465.665	37.900	6.010	0	403.253	471	421.710	14.344.068	5.927.975	8
Brione	733	337	246	41	0	50	10	60	17,91%	<	0	0	0	460	1,26	0	15.690	10	31	0	1.164	0	0	0	0	5.150	0	0	0	0	0	0	0	28.120	0
Caino	2.135	964	574	54	50	287	14	300	31,14%	>	82	0	0	452	1,24	0	54.145	6	102	23.720	7.850	480	400	109.320	146	13.785	0	45	0	5.172	0	4.460	27.240	39.990	0
Calcinato	12.856	7.212	4.381	646	0	2.185	162	2.346	32,53%	<	0	3.620	0	561	1,54	2.277	529.470	516	485	188.540	55.052	1.457	440	0	524	124.220	2.630	0	0	37.650	0	30.391	929.410	281.610	0
Calvagese della Riviera	3.506	1.834	891	118	53	773	30	802	43,73%	<	20	0	55.680	523	1,43	0	178.919	186	143	51.600	34.560	730	600	0	1.250	63.620	1.940	1.060	130.480	16.020	0	0	291.640	0	0
Calvisano	8.757	5.113	2.659	249	81	2.123	62	2.186	42,75%	<	0	0	156.960	584	1,60	1.680	295.207	670	660	146.550	71.400	1.801	1.800	0	700	127.284	20.720	0	0	26.735	0	6.670	1.216.980	204.538	0
Capo di Ponte	2.501	1.112	681	22	0	409	9	418	37,60%	<	0	180	70.184	444	1,22	1.128	85.539	0	152	20.442	42.210	276	60	0	219	0	1.824	0	133.522	15.864	0	5.255	102.235	0	0
Capovalle	389	124	90	6	0	28	1	29	23,56%	>	0	0	0	318	0,87	0	7.180	0	68	0	0	0	0	0	47	4.010	0	0	0	0	0	0	0	16.412	0
Capriano del Colle	4.717	1.797	251	225	65	1.256	56	1.312	73,01%	>	0	0	0	381	1,04	0	208.975	42	317	76.700	10.630	1.209	131	198.420	1.171	90.080	3.010	563	0	8.964	0	0	523.280	132.020	0
Capriolo	9.548	4.522	1.834	561	50	2.077	150	2.227	49,25%	<	41	0	230.140	474	1,30	1.200	529.040	0	845	279.370	114.930	2.270	1.250	0	500	146.140	5.810	2.380	0	62.420	0	21.040	576.210	333.980	0
Carpinedolo	12.958	5.182	2.171	817	73	2.121	140	2.261	43,62%	<	0	3.000	151.290	400	1,10	2.000	499.260	809	1.390																

Comune	Abitanti	TOT RU (t)	RSU (t)	RSI (t)	SS (t)	RD (t)	RSI recuperati (t)	RD TOT (t)	RD TOT (%)	Andamento %RD 2011-2012	Numero composte	Cimiteriali (kg)	Inerti (kg)	PC (kg/a.anno)	PC (kg/a.giorno)	Accumulatori per auto (kg)	Carta e cartone (kg)	Cartucce e toner per stampa (kg)	Farmaci e medicinali (kg)	Legno (kg)	Metalli (kg)	Oli e grassi vegetali (kg)	Oli, filtri e grassi minerali (kg)	Organico (kg)	Pile e batterie (kg)	Plastica (kg)	Pneumatici fuori uso (kg)	Prodotti e sostanze varie e relativi contenitori (kg)	Raccolta multimateriale (kg)	Raee (kg)	Siringhe (kg)	Stracci e indumenti smessi (kg)	Verde (kg)	Vetro (kg)	Altro (kg)	
Cedegolo	1.272	452	257	11	7	177	5	182	40,17%	<	0	0	4.750	356	0,97	0	56.944	0	132	315	8.520	0	0	0	168	0	15	0	65.028	4.984	0	5.270	35.723	0	0	
Cellatica	5.013	3.458	1.347	259	99	1.752	65	1.817	52,54%	<	30	0	70.470	690	1,89	1.180	263.173	360	263	112.820	40.240	848	500	325.410	268	79.720	0	220	0	6.280	0	11.030	750.110	159.420	0	
Cerveno	666	262	156	6	0	101	2	104	39,44%	<	0	0	18.662	394	1,08	355	20.226	0	64	4.787	11.918	74	16	0	59	0	486	0	40.033	4.230	0	2.085	16.713	0	0	
Ceto	1.950	823	529	9	0	285	4	289	35,11%	<	0	0	2.480	422	1,16	195	72.532	0	146	2.530	73.200	15	0	0	179	0	325	0	97.075	5.681	0	3.415	840	29.010	0	
Cevo	922	376	224	10	0	142	4	147	38,99%	>	0	0	0	408	1,12	195	33.295	0	118	0	24.360	0	0	0	99	0	1.050	0	78.971	1.760	0	2.555	0	0	0	
Chiari	19.303	12.689	6.626	962	432	4.669	240	4.910	38,69%	<	1.050	0	227.960	657	1,80	200	1.137.870	902	1.070	660.570	86.110	2.150	2.550	820	2.025	244.570	0	3.085	0	57.013	0	0	1.888.070	582.400	0	
Cigole	1.614	1.005	349	139	23	494	35	529	52,62%	<	0	0	0	623	1,71	1.670	76.660	0	125	21.055	16.820	0	0	0	80	18.852	0	0	0	7.262	0	1.765	279.058	70.544	0	
Cimbergo	565	203	135	0	0	67	0	67	33,26%	<	0	0	0	359	0,98	30	17.071	0	39	0	15.280	0	0	0	57	0	0	0	30.786	822	0	3.090	284	0	0	
Civate Camuno	2.783	1.332	673	68	18	572	29	601	45,12%	>	0	0	67.860	478	1,31	1.580	239.023	9	228	40.130	22.940	320	400	0	295	0	1.560	0	159.235	17.104	0	14.535	74.915	0	0	
Cocaglio	8.626	3.051	486	121	77	2.368	30	2.398	78,59%	<	142	1.450	181.400	354	0,97	250	462.740	360	847	122.475	37.460	2.015	350	641.410	250	229.215	0	4.795	0	50.268	0	12.640	450.945	351.639	0	
Collebeato	4.687	2.044	465	237	43	1.299	59	1.358	66,45%	>	242	4.440	0	436	1,19	0	280.390	56	5.290	100.480	33.760	2.009	0	143.990	898	69.440	0	0	0	9.777	0	12.122	472.940	167.800	0	
Collio	2.212	978	922	0	0	56	0	56	5,69%	>	0	0	0	442	1,21	0	15.510	0	0	0	0	0	0	0	0	0	0	0	0	0	0	0	0	0	40.160	0
Cologne	7.585	2.620	652	265	118	1.585	66	1.651	63,03%	>	150	2.760	27.600	345	0,95	300	412.750	285	648	122.215	33.270	1.450	550	322.690	520	137.510	0	4.740	0	37.239	0	2.460	245.390	262.970	0	
Comezzano-Cizzago	3.792	1.667	1.066	121	73	407	30	437	26,22%	<	0	0	100.700	440	1,20	400	126.040	80	260	47.750	21.300	820	650	0	0	58.305	0	1.595	0	24.505	0	1.950	2.000	121.320	0	
Concesio	15.089	8.061	3.722	479	234	3.626	120	3.745	46,47%	<	583	4.260	37.270	534	1,46	1.993	1.083.688	65	901	153.960	36.460	2.063	1.300	961.740	0	187.320	3.050	0	0	51.481	0	50.632	699.420	391.660	0	
Corte Franca	7.282	3.975	1.060	33	182	2.700	8	2.708	68,13%	<	0	300	164.160	546	1,50	1.400	538.870	126	625	168.700	61.764	2.520	590	581.180	2.448	185.309	1.690	4.405	0	48.001	0	26.770	646.900	428.050	460	
Corteno Golgi	1.997	1.444	1.117	68	0	260	29	288	19,95%	<	0	0	301.600	723	1,98	40	88.993	0	63	0	59.680	0	0	0	68	0	0	0	107.261	300	0	3.185	0	0	0	
Corzano	1.420	478	133	74	27	243	19	261	54,72%	>	0	0	0	336	0,92	350	66.690	30	35	24.295	7.880	200	400	0	240	19.140	0	0	0	8.559	0	360	43.660	71.050	0	
Darfo Boario Terme	15.913	9.596	5.399	382	237	3.578	161	3.738	38,96%	>	174	5.080	200.820	603	1,65	8.404	1.161.418	0	665	239.280	69.760	1.620	880	399.780	1.026	0	15.960	0	794.589	95.645	0	36.155	752.600	0	0	
Dello	5.693	2.198	948	305	61	884	76	960	43,71%	<	0	1.320	21.500	386	1,06	2.059	252.810	175	680	91.930	19.491	1.850	1.230	0	185	79.810	0	810	0	22.045	0	2.416	239.868	168.960	0	
Desenzano del Garda	27.990	17.860	10.451	211	343	6.856	53	6.908	38,68%	>	0	641	153.940	638	1,75	9.590	2.051.202	1.866	3.110	398.800	194.860	4.360	1.600	1.009.880	2.540	347.700	7.210	1.875	1.290.600	101.894	0	80.049	1.327.120	21.000	400	
Edolo	4.592	2.001	888	106	0	1.007	45	1.052	52,55%	>	0	0	382.480	436	1,19	3.688	302.902	0	378	31.500	86.780	380	500	64.550	299	0	2.120	0	242.056	28.349	0	15.410	227.916	0	0	
Erbusco	8.724	5.095	959	436	121	3.579	109	3.688	72,38%	<	0	3.420	229.560	584	1,60	2.050	1.002.980	345	984	190.100	59.300	1.050	450	754.440	1.355	285.615	0	2.920	0	34.710	0	0	820.770	421.750	0	
Esine	5.361	2.427	1.076	147	73	1.131	62	1.193	49,16%	>	0	0	52.350	453	1,24	3.530	287.226	0	422	6.420	29.100	2	372	172.210	543	0	3.353	0	278.521	25.488	0	15.030	308.886	0	0	
Fiesse	2.182	755	168	66	24	497	17	514	68,05%	>	0	0	0	346	0,95	0	89.675	0	60	29.260	15.750	800	500	75.990	0	40.610	4.300	0	0	6.812	0	0	142.030	91.430	0	
Flero	8.822	5.863	3.185	484	118	2.075	121	2.196	37,46%	<	75	40	86.140	665	1,82	0	417.886	0	544	316.860	68.400	1.480	2.300	0	536	91.870	1.850	0	0	36.260	0	32.150	897.150	208.080	0	
Gambara	4.803	2.006	733	82	0	1.191	20	1.212	60,41%	>	0	460	85.080	418	1,14	0	222.207	254	90	69.870	23.210	1.690	1.300	200.470	75	90.457	8.810	0	0	14.306	0	4.740	351.545	202.340	0	
Gardone Riviera	2.753	2.317	1.325	27	229	737	7	743	32,07%	<	106	1.092	3.939	842	2,31	483	180.203	245	3	34.230	15.166	10	95	21.789	4	23.869	313	26	212.570	7.388	0	3.195	236.992	0	0	
Gardone Val Trompia	12.021	5.169	2.759	361	120	1.929	90	2.019	39,06%	<	470	6.280	153.420	430	1,18	0	535.331	323	758	182.795	164.789	2.279	900	395.630	3.629	130.310	75	0	0	46.173	0	18.340	143.900	303.510	0	
Gargnano	3.015	2.286	1.475	68	101	642	17	659	28,81%	<	0	811	230	758	2,08	883	197.837	106	79	76.840	30.980	0	1.060	0	74	43.340	0	370	252.410	9.760	0	1.056	27.007	0	0	
Gavardo	12.008	6.456	2.964	286	298	2.908	71	2.979	46,15%	>	0	1.733	150.974	538	1,47	1.901	561.547	30	642	155.590	49.070	1.447	1.026	463.900	722	155.447	8.415	0	0	54.118	0	33.792	1.054.343	365.901	0	
Ghedi	19.246	7.346	1.443	758	113	5.033	189	5.223	71,09%	<	1.420	0	220.220	382	1,05	0	974.978	742	1.405	293.080	276.140	6.010	2.620	938.060	4.060	352.338	3.990	320	0	55.890	0	47.495	1.387.720	688.450	0	
Gianico	2.206	798	192	120	0	486	50	537	67,27%	>	0	0	70.520	362	0,99	2.460	112.300	13	134	0	21.400	197	480	88.630	359	0	4.420	0	115.129	16.583	0	5.820	118.534	0	0	
Gottolengo	5.315	2.202	355	229	46	1.571	57	1.628	73,96%	>	73	700	3.640	414	1,13	2.789	253.390	121	406	46.815	40.060	1.655	400	348.810	0	109.130	6.420	0	0	19.940	0	18.770	518.060	204.390	0	
Gussago	16.968	10.524	4.672	768	222	4.862	192	5.054	48,03%	>	463	5.280	128.220	620	1,70	906	764.700	230	1.313	362.640	113.260	2.646	1.320	449.490	1.063	151.630	3.160	320	0	39.240	0	39.387	2.537.170	393.800	0	
Idro	1.944	1.595	831	115	27	622	29	651	40,79%	<	33	0	0	821	2,25	0	81.564	220	113	0	23.050	105	110	0	153	22.575	3.430	161	0	6.160	0	6.622	374.900	102.867	0	
Incodine	395	123	76	0	0	47	0	47	38,19%	<	0	0	6.320	311	0,85	345	8.449	0	77	0	13.220	0	0	0	124	0	450	0	20.649	2.496	0	905	0	0	0	
Irma	140	88	83	0	0	5	0	5	5,87%	<	0	0	0	630	1,73	0	0	0	0	0	0	0	0	0	0	0	0	0	0	0	0	0	0	0	5.180	0
Iseo	9.239	5.933	1.715	341	249																															

Comune	Abitanti	TOT RU (t)	RSU (t)	RSI (t)	SS (t)	RD (t)	RSI recuperati (t)	RD TOT (t)	RD TOT (%)	Andamento %RD 2011-2012	Numero composte	Cimiteriali (kg)	Inerti (kg)	PC (kg/a.anno)	PC (kg/a.giorno)	Accumulatori per auto (kg)	Carta e cartone (kg)	Cartucce e toner per stampa (kg)	Farmaci e medicinali (kg)	Legno (kg)	Metalli (kg)	Oli e grassi vegetali (kg)	Oli, filtri e grassi minerali (kg)	Organico (kg)	Pile e batterie (kg)	Plastica (kg)	Pneumatici fuori uso (kg)	Prodotti e sostanze varie e relativi contenitori (kg)	Raccolta multimateriale (kg)	Raee (kg)	Siringhe (kg)	Stracci e indumenti smessi (kg)	Verde (kg)	Vetro (kg)	Altro (kg)	
Lozio	413	250	175	1	0	74	0	75	29,76%	<	0	0	0	606	1,66	0	10.860	0	12	0	25.160	0	0	0	12	0	210	0	35.940	1.930	0	0	0	0	0	
Lumezzane	23.614	11.029	5.811	1.218	159	3.841	304	4.146	37,59%	<	153	5.820	85.150	467	1,28	10.290	923.212	930	1.010	467.080	175.020	4.670	1.050	389.670	1.560	156.130	5.790	0	321.450	88.487	0	36.455	1.139.955	118.490	0	
Macclodio	1.507	774	72	101	32	570	25	595	76,83%	<	0	0	0	514	1,41	200	113.140	240	280	53.240	3.740	570	0	119.310	400	49.195	0	465	0	4.885	0	2.545	139.435	82.180	0	
Magasa	143	57	51	0	0	6	0	6	11,03%	<	0	0	0	401	1,10	0	2.570	0	0	0	0	0	0	0	0	0	0	0	0	0	0	0	0	0	3.760	0
Mairano	3.411	1.354	582	128	48	596	32	628	46,38%	<	0	0	58.280	397	1,09	1.900	118.590	115	340	60.610	23.430	800	500	0	400	55.565	0	3.270	0	9.490	0	1.200	207.662	112.280	0	
Malegno	2.060	666	326	23	3	314	10	324	48,59%	<	0	592	2.700	323	0,89	485	101.938	0	133	3.155	5.180	223	35	60.290	245	0	205	0	94.150	9.822	0	6.790	31.190	250	0	
Malonno	3.354	1.491	939	33	0	519	14	532	35,72%	>	0	0	85.320	444	1,22	1.983	143.778	0	201	570	102.100	182	0	0	256	0	620	0	165.230	12.305	0	6.955	82.955	1.510	0	
Manerba del Garda	5.265	5.699	3.180	163	251	2.104	41	2.145	37,64%	<	0	0	19.552	1.082	2,97	1.736	353.879	288	167	175.195	46.323	507	126	0	237	72.706	2.217	169	330.069	34.424	0	0	1.086.283	0	0	
Manerbio	13.162	8.859	4.156	73	226	4.404	18	4.422	49,92%	<	0	0	157.190	673	1,84	2.170	800.848	320	1.062	261.520	109.060	2.920	940	158.960	961	226.507	460	5.080	0	61.835	0	54.470	2.251.450	464.611	420	
Marcheno	4.334	1.966	1.174	182	65	545	45	591	30,06%	<	280	2.160	0	454	1,24	0	124.135	132	348	75.570	32.710	691	390	0	1.470	27.535	2.500	0	0	19.305	0	4.140	157.790	98.650	0	
Marmentino	696	286	249	5	0	32	1	33	11,55%	<	0	0	0	411	1,13	0	6.287	0	0	0	0	0	0	0	0	4.192	0	0	0	0	0	0	0	0	21.400	0
Marone	3.321	1.480	562	92	55	771	23	794	53,66%	<	140	1.640	0	446	1,22	0	126.740	43	239	56.030	38.010	1.015	615	59.860	2.096	40.550	0	441	0	22.020	0	4.010	276.625	143.040	0	
Mazzano	12.031	4.054	703	45	158	3.149	11	3.160	77,94%	>	280	0	25.410	337	0,92	720	1.069.916	284	1.057	95.100	24.070	1.629	400	668.470	1.179	262.200	1.450	863	0	31.015	0	37.950	515.020	437.320	0	
Milzano	1.820	966	423	66	18	459	16	476	49,24%	<	0	0	0	531	1,45	380	78.381	0	106	23.510	13.540	0	0	0	70	41.836	0	0	0	3.743	0	3.085	206.786	87.721	0	
Moniga del Garda	2.528	2.729	1.522	54	92	1.061	13	1.075	39,38%	<	0	2.570	9.932	1.080	2,96	420	166.468	97	269	65.498	21.353	604	117	0	111	49.139	363	7	221.061	13.198	0	7.525	514.990	0	0	
Monno	559	247	163	2	3	80	1	80	32,47%	<	0	0	100	442	1,21	873	19.411	0	52	0	15.000	10	0	0	102	0	240	0	40.452	3.408	0	0	0	0	0	
Monte Isola	1.780	812	420	60	0	332	15	347	42,74%	<	0	332	0	456	1,25	200	82.760	0	80	24.320	40.020	1.900	20	0	350	39.700	0	0	0	11.922	0	0	37.155	93.680	0	
Monticelli Brusati	4.482	1.386	273	40	17	1.056	10	1.066	76,87%	>	22	0	24.600	309	0,85	0	229.570	0	0	59.130	20.870	0	0	236.640	0	72.660	0	770	0	0	1.265	268.465	166.240	0		
Montichiari	24.772	11.532	1.872	1.427	267	7.965	357	8.322	72,17%	>	0	3.080	296.220	466	1,28	5.380	1.455.745	2.520	2.240	501.630	77.660	4.873	3.360	1.587.190	2.436	532.240	15.480	0	62.715	0	46.615	2.628.060	1.037.140	0		
Montirone	5.056	2.989	1.415	130	62	1.382	32	1.415	47,33%	>	74	0	84.620	591	1,62	0	236.690	186	213	125.800	36.670	2.340	400	162.050	3.930	69.730	0	0	0	21.636	0	15.037	567.000	140.470	0	
Mura	786	251	150	7	0	93	2	95	37,89%	<	35	0	0	319	0,87	0	36.185	0	5	0	7.400	0	0	0	49	8.240	0	0	0	1.860	0	2.156	13.170	24.167	0	
Muscoline	2.618	1.309	774	43	59	434	11	444	33,94%	<	50	0	30.482	500	1,37	385	72.369	0	145	31.519	9.941	293	208	0	140	29.902	1.705	0	0	10.963	0	0	207.137	69.005	0	
Nave	11.160	5.623	2.772	364	260	2.227	91	2.318	41,22%	<	665	5.580	209.070	504	1,38	657	470.999	0	478	274.168	11.280	1.477	1.350	745.450	814	117.155	3.860	236	0	36.451	0	29.710	282.230	250.420	0	
Niardo	1.995	847	581	10	6	251	4	255	30,09%	>	0	0	36.350	425	1,16	581	63.608	0	166	3.435	13.415	0	0	0	161	0	80	0	77.116	6.983	0	3.870	80.359	825	0	
Nuvolento	4.105	1.575	362	94	112	1.007	24	1.030	65,42%	>	25	0	44.295	384	1,05	784	212.180	6	221	41.520	23.060	616	190	185.160	0	103.730	0	0	0	15.604	0	0	267.240	156.200	0	
Nuvolera	4.638	2.528	1.322	113	227	866	28	894	35,36%	<	98	0	23.270	545	1,49	320	150.057	64	149	36.920	19.255	1.070	300	158.300	320	47.240	1.470	0	86.920	19.437	0	5.093	319.970	18.660	0	
Odolo	2.116	1.121	573	22	53	472	6	478	42,62%	>	110	0	0	530	1,45	390	111.915	0	120	13.900	5.735	156	70	0	78	23.320	1.850	0	0	10.517	0	0	239.422	64.709	0	
Offlaga	4.289	1.511	665	19	13	813	5	818	54,13%	<	0	0	53.750	352	0,96	0	167.350	0	369	70.980	28.930	1.110	400	0	336	81.520	280	1.845	0	13.217	0	3.490	296.795	146.190	0	
Ome	3.238	1.854	1.071	133	51	600	33	633	34,13%	<	0	1.480	0	573	1,57	0	160.225	47	224	0	27.058	619	0	183.050	1.020	32.705	0	0	0	13.230	0	1.970	49.170	130.240	0	
Ono San Pietro	999	338	236	9	0	94	4	97	28,74%	<	0	19	27.994	339	0,93	427	21.110	5	94	7.196	8.749	110	24	0	132	0	730	0	42.057	6.444	0	3.490	2.966	0	0	
Orzinuovi	12.822	6.345	2.398	162	148	3.637	41	3.678	57,96%	>	40	3.000	700	495	1,36	1.800	761.760	648	1.480	160.510	102.460	1.460	1.250	1.030.980	1.450	274.010	5.260	9.940	44.480	53.766	0	22.245	638.645	525.170	0	
Orzivecchi	2.542	1.434	518	168	77	670	42	713	49,68%	<	0	440	93.900	564	1,55	900	135.320	0	701	69.105	27.350	1.260	100	0	305	51.140	0	0	0	16.755	0	6.339	272.530	88.580	0	
Ospitaletto	14.496	7.172	4.452	515	134	2.071	129	2.200	30,67%	<	0	2.000	221.340	495	1,36	0	533.490	360	605	287.075	37.030	1.510	1.550	0	970	204.460	0	4.115	0	28.533	0	3.760	621.850	345.940	0	
Ossimo	1.453	555	415	8	0	132	3	135	24,37%	<	0	0	0	382	1,05	95	46.091	0	112	1.340	970	0	0	0	209	0	100	0	74.639	1.858	0	6.715	0	0	0	
Padenghe sul Garda	4.451	2.882	1.260	166	113	1.344	42	1.385	48,07%	>	12	0	44.370	648	1,77	1.760	193.990	322	155	54.100	16.490	380	0	230.350	0	77.110	800	1.430	242.480	27.000	0	4.774	492.750	0	0	
Paderno Franciacorta	3.753	1.618	209	167	73	1.169	42	1.211	74,84%	<	35	0	76.980	431	1,18	700	234.240	90	698	59.875	17.240	870	800	241.520	0	84.080	0	1.425	0	13.480	0	845	361.363	152.270	0	
Paisco Loveno	195	85	54	3	0	28	1	29	34,31%	>	0	0	10.120	435	1,19	199	10.670	0	14	0	3.820	0	0	0	30	0	0	0	12.270	980	0	0	0	0	0	
Paitone	2.157	1.142	677	121	0	344	30	375	32,80%	<	0	0	0	530	1,45	850	123.168	5	162	0	12.680	365	8	0	170	38.550	2.610	48	0	741	0	5.258	72.220	87.586	0	
Palazzolo sull'Oglio	20.070	11.467	6.157	463	356	4.491	116	4.607	40,18%	<	279	3.500	234.870	571	1,57	1.420	1.177.440	390	1.285	439.990	207.900	2.520	880	201.890	1.250</											





Comune	Abitanti	TOT RU (t)	RSU (t)	RSI (t)	SS (t)	RD (t)	RSI recuperati (t)	RD TOT (t)	RD TOT (%)	Andamento %RD 2011-2012	Numero composte	Cimiteriali (kg)	Inerti (kg)	PC (kg/a.anno)	PC (kg/a.giorno)	Accumulatori per auto (kg)	Carta e cartone (kg)	Cartucce e toner per stampa (kg)	Farmaci e medicinali (kg)	Legno (kg)	Metalli (kg)	Oli e grassi vegetali (kg)	Oli, filtri e grassi minerali (kg)	Organico (kg)	Pile e batterie (kg)	Plastica (kg)	Pneumatici fuori uso (kg)	Prodotti e sostanze varie e relativi contenitori (kg)	Raccolta multimateriale (kg)	Raee (kg)	Siringhe (kg)	Stracci e indumenti smessi (kg)	Verde (kg)	Vetro (kg)	Altro (kg)	
Urago d'Oglio	3.987	1.231	420	106	24	680	27	707	57,41%	<	0	1.160	0	309	0,85	100	88.340	180	30	78.150	21.040	1.200	120	110.490	825	66.370	0	2.350	0	19.760	0	10.985	154.765	125.366	0	
Vallio Terme	1.425	748	351	44	28	325	11	336	44,87%	<	50	0	16.984	525	1,44	214	47.983	6	132	17.561	5.538	163	116	0	108	18.891	950	0	0	6.109	0	0	175.960	50.919	0	
Valvestino	209	93	58	11	0	24	3	27	28,67%	<	0	0	0	444	1,22	800	6.020	0	0	0	3.120	0	440	0	0	0	0	0	9.270	4.100	0	0	0	0	0	0
Verolanuova	8.225	4.894	2.177	305	121	2.292	76	2.368	48,38%	>	371	3.600	143.220	595	1,63	3.898	358.046	30	470	108.020	84.570	2.308	2.044	321.940	558	191.630	0	0	0	50.354	0	22.260	835.890	309.699	0	
Verolavecchia	3.903	1.584	647	16	52	868	4	872	55,08%	>	0	2.960	64.610	406	1,11	1.240	144.380	163	474	65.640	8.840	600	0	0	345	62.250	0	360	0	19.105	0	6.042	393.650	165.080	0	
Vestone	4.512	2.213	1.145	143	25	901	36	937	42,32%	<	0	1.600	0	491	1,34	3.015	177.012	0	189	45.654	25.799	414	138	0	177	42.430	2.128	0	0	20.301	0	5.808	434.330	143.631	0	
Vezza d'Oglio	1.481	863	607	36	19	201	15	216	25,01%	<	0	0	0	583	1,60	0	69.785	0	153	0	0	0	0	0	203	0	0	0	93.517	11.840	0	5.295	19.880	0	0	
Villa Carcina	11.035	5.340	2.835	334	93	2.079	83	2.163	40,50%	<	412	0	94.870	484	1,33	1.651	438.450	196	408	166.960	34.691	2.122	800	362.100	0	92.950	4.643	0	0	37.482	0	23.510	625.570	287.800	0	
Villachiera	1.456	453	45	42	24	341	11	352	77,71%	>	61	1.109	0	311	0,85	500	77.320	80	160	21.610	31.770	1.050	200	53.670	700	34.260	0	0	0	5.265	0	960	58.115	55.610	0	
Villanuova sul Clisi	5.851	2.996	1.714	237	119	926	59	986	32,90%	<	0	0	0	512	1,40	0	216.615	26	613	92.000	4.260	757	135	28.410	623	59.460	2.520	150	0	15.554	0	0	340.250	165.086	0	
Vione	711	385	270	19	0	96	8	104	26,94%	>	0	830	0	542	1,48	805	23.795	0	12	0	27.110	0	0	0	38	0	1.190	0	38.255	4.660	0	0	0	0	0	
Visano	1.992	1.076	111	252	26	687	62	749	69,58%	<	12	0	0	540	1,48	340	115.748	0	100	26.520	15.880	1.120	0	100.600	50	36.120	1.280	0	0	5.920	0	0	313.290	70.000	0	
Vobarno	8.291	3.830	2.517	110	166	1.037	27	1.064	27,79%	<	0	4.701	20	462	1,27	2.256	229.482	0	620	71.017	28.804	871	575	0	492	51.050	2.933	40	0	37.601	0	1.892	454.537	154.843	0	
Zone	1.090	523	221	79	0	223	20	243	46,45%	>	0	960	0	480	1,31	800	56.212	0	50	25.365	20.400	620	0	0	0	16.200	0	380	0	5.810	0	4.660	27.025	65.650	0	



Tabella 7 - Comuni ordinati per percentuale RD decrescente (dati 2012)

Comune	Abitanti	TOT RU (t)	RSU (t)	RSI (t)	SS (t)	RD (t)	RSI rec (t)	RD TOT (t)	RD TOT (%)	andamento RD 12-11	Var.
Prevalle	7.097	2.849	324	153	73	2.299	38	2.337	82,05%	>	9,90
Passirano	7.181	3.234	314	375	74	2.471	94	2.565	79,30%	<	0,80
Polaveno	2.698	828	85	101	11	630	25	656	79,22%	>	41,96
Coccaglio	8.626	3.051	486	121	77	2.368	30	2.398	78,59%	<	0,87
Cazzago San Martino	11.032	5.186	668	634	0	3.884	159	4.043	77,95%	<	-0,81
Mazzano	12.031	4.054	703	45	158	3.149	11	3.160	77,94%	>	1,55
Villachiera	1.456	453	45	42	24	341	11	352	77,71%	>	6,55
Borgosatollo	9.315	3.726	421	434	94	2.777	109	2.885	77,44%	>	6,57
Monticelli Brusati	4.482	1.386	273	40	17	1.056	10	1.066	76,87%	>	30,69
Maclodio	1.507	774	72	101	32	570	25	595	76,83%	<	3,03
Travagliato	13.783	4.731	575	354	283	3.520	88	3.608	76,26%	<	1,01
Trenzano	5.518	1.563	177	169	69	1.148	42	1.190	76,16%	>	31,91
Lograto	3.915	1.485	176	166	63	1.080	41	1.122	75,56%	>	25,98
Paderno Franciacorta	3.753	1.618	209	167	73	1.169	42	1.211	74,84%	<	0,88
Castrezzato	7.159	2.665	431	239	66	1.930	60	1.990	74,65%	<	1,40
Gottolengo	5.315	2.202	355	229	46	1.571	57	1.628	73,96%	>	10,82
Isorella	4.222	2.000	232	285	77	1.407	71	1.478	73,88%	<	-1,42
Rezzato	13.522	4.752	917	80	266	3.489	20	3.509	73,83%	<	-0,85
Provaglio d'Iseo	7.298	2.826	694	38	30	2.065	9	2.074	73,40%	>	1,80
Capriano del Colle	4.717	1.797	251	225	65	1.256	56	1.312	73,01%	>	4,13
Erbusco	8.724	5.095	959	436	121	3.579	109	3.688	72,38%	<	1,91
Montichiari	24.772	11.532	1.872	1.427	267	7.965	357	8.322	72,17%	>	14,58
Quinzano d'Oglio	6.506	2.719	564	220	40	1.895	55	1.950	71,73%	>	11,78
Adro	7.194	2.186	529	1	91	1.564	0	1.565	71,59%	>	0,80
Ghedi	19.246	7.346	1.443	758	113	5.033	189	5.223	71,09%	<	-0,76
Roncadelle	9.447	5.151	1.248	145	173	3.584	36	3.620	70,29%	>	2,69
Pontevedico	7.210	3.363	797	175	75	2.317	44	2.361	70,19%	<	1,06
Visano	1.992	1.076	111	252	26	687	62	749	69,58%	<	2,82
Castegnato	8.046	3.433	581	525	72	2.256	131	2.387	69,53%	<	-0,78
Rudiano	5.693	2.049	376	307	20	1.346	77	1.422	69,42%	<	-0,86
Rovato	18.444	7.998	1.598	596	489	5.316	149	5.465	68,32%	<	1,45
Corte Franca	7.282	3.975	1.060	33	182	2.700	8	2.708	68,13%	<	-1,70
Fiesse	2.182	755	168	66	24	497	17	514	68,05%	>	10,61
Castelcovati	6.866	3.001	714	217	81	1.990	39	2.029	67,59%	>	26,76
Pisogne	8.166	3.819	1.033	28	187	2.570	10	2.581	67,58%	<	0,17
Gianico	2.206	798	192	120	0	486	50	537	67,27%	>	8,34
Berlingo	2.727	887	199	78	38	573	20	592	66,72%	<	1,25
Collebeato	4.687	2.044	465	237	43	1.299	59	1.358	66,45%	>	14,79
Nuvolento	4.105	1.575	362	94	112	1.007	24	1.030	65,42%	>	21,30
Castenedolo	11.463	6.795	1.468	1.039	135	4.154	260	4.414	64,96%	>	18,03
Cologne	7.585	2.620	652	265	118	1.585	66	1.651	63,03%	>	11,07
Puegnago sul Garda	3.341	1.482	393	96	86	907	24	931	62,81%	>	12,59
Iseo	9.239	5.933	1.715	341	249	3.628	79	3.707	62,48%	>	26,70
Pralboino	3.016	1.249	439	60	0	749	15	764	61,20%	>	18,99
Bienno	3.611	1.407	454	60	65	828	25	853	60,61%	<	0,98
Gambara	4.803	2.006	733	82	0	1.191	20	1.212	60,41%	>	18,67
Leno	14.535	6.321	2.245	182	127	3.768	46	3.813	60,33%	>	11,71
Pozzolengo	3.447	1.367	466	66	46	789	16	806	58,93%	<	0,67
Longhena	613	216	80	0	9	127	0	127	58,84%	>	3,11
Orzinuovi	12.822	6.345	2.398	162	148	3.637	41	3.678	57,96%	>	13,18
Azzano Mella	3.069	1.370	450	160	8	752	40	792	57,79%	>	14,50
Urago d'Oglio	3.987	1.231	420	106	24	680	27	707	57,41%	<	-0,97
Verolavecchia	3.903	1.584	647	16	52	868	4	872	55,08%	>	1,16
Corzano	1.420	478	133	74	27	243	19	261	54,72%	>	11,53
Offlaga	4.289	1.511	665	19	13	813	5	818	54,13%	<	-0,71
Marone	3.321	1.480	562	92	55	771	23	794	53,66%	<	-0,85
Sulzano	1.993	891	352	73	12	454	18	472	53,00%	>	23,27
Cigole	1.614	1.005	349	139	23	494	35	529	52,62%	<	-0,69
Edolo	4.592	2.001	888	106	0	1.007	45	1.052	52,55%	>	16,56
Cellatica	5.013	3.458	1.347	259	99	1.752	65	1.817	52,54%	<	0,59
Brandico	1.678	701	289	49	8	355	12	368	52,41%	>	5,37
Acquafredda	1.621	820	286	117	17	400	29	430	52,37%	<	1,09
Limone sul Garda	1.175	2.787	1.229	97	83	1.378	24	1.402	50,32%	>	6,56
Manerbio	13.162	8.859	4.156	73	226	4.404	18	4.422	49,92%	<	-1,07
Orzivecchi	2.542	1.434	518	168	77	670	42	713	49,68%	<	-1,83
Capriolo	9.548	4.522	1.834	561	50	2.077	150	2.227	49,25%	<	-0,15
Milzano	1.820	966	423	66	18	459	16	476	49,24%	<	0,19
Esine	5.361	2.427	1.076	147	73	1.131	62	1.193	49,16%	>	2,81
Pavone del Mella	2.847	1.422	629	130	0	663	33	696	48,92%	<	-1,84

Comune	Abitanti	TOT RU (t)	RSU (t)	RSI (t)	SS (t)	RD (t)	RSI rec (t)	RD TOT (t)	RD TOT (%)	andamento RD 12-11	Var.
Malegno	2.060	666	326	23	3	314	10	324	48,59%	<	-1,85
Verolanuova	8.225	4.894	2.177	305	121	2.292	76	2.368	48,38%	>	6,99
Bovezzo	7.602	2.851	1.240	175	107	1.329	44	1.373	48,15%	>	15,70
Sirmione	8.322	8.434	4.322	30	31	4.051	7	4.058	48,12%	>	1,56
Padenghe sul Garda	4.451	2.882	1.260	166	113	1.344	42	1.385	48,07%	>	7,30
Gussago	16.968	10.524	4.672	768	222	4.862	192	5.054	48,03%	>	4,14
Montirone	5.056	2.989	1.415	130	62	1.382	32	1.415	47,33%	>	2,88
San Felice del Benaco	3.427	3.430	1.615	80	147	1.588	20	1.607	46,87%	>	0,86
San Paolo	4.612	1.658	656	238	52	712	60	772	46,53%	<	-6,06
Concesio	15.089	8.061	3.722	479	234	3.626	120	3.745	46,47%	<	-0,27
Zone	1.090	523	221	79	0	223	20	243	46,45%	>	10,98
Remedello	3.409	2.074	901	220	45	908	55	963	46,41%	>	3,15
Mairano	3.411	1.354	582	128	48	596	32	628	46,38%	<	1,40
Barghe	1.217	505	224	40	18	224	10	234	46,27%	<	0,14
Poncarale	5.391	2.373	1.147	103	53	1.070	26	1.095	46,16%	<	0,97
Gavardo	12.008	6.456	2.964	286	298	2.908	71	2.979	46,15%	>	7,72
Borgo San Giacomo	5.531	2.650	1.123	318	78	1.131	80	1.210	45,68%	<	-1,45
Sale Marasino	3.422	1.642	750	94	72	726	23	749	45,63%	<	0,05
Roè Volciano	4.590	2.411	1.182	86	76	1.067	21	1.089	45,15%	>	10,46
Cividate Camuno	2.783	1.332	673	68	18	572	29	601	45,12%	>	2,24
Vallio Terme	1.425	748	351	44	28	325	11	336	44,87%	<	-1,70
Artogne	3.614	1.741	906	41	34	760	17	777	44,62%	>	13,39
Berzo Inferiore	2.484	997	479	86	28	404	36	440	44,12%	<	1,70
San Zeno Naviglio	4.742	3.175	1.593	142	80	1.360	35	1.396	43,96%	<	-3,46
Soiano del Lago	1.879	1.340	681	35	46	579	9	588	43,84%	<	-3,32
Calvagese della Riviera	3.506	1.834	891	118	53	773	30	802	43,73%	<	-0,07
Dello	5.693	2.198	948	305	61	884	76	960	43,71%	<	0,88
Carpenedolo	12.958	5.182	2.171	817	73	2.121	140	2.261	43,62%	<	-2,08
Seniga	1.592	699	323	99	0	276	25	301	43,11%	>	15,04
Calvisano	8.757	5.113	2.659	249	81	2.123	62	2.186	42,75%	<	-4,71
Monte Isola	1.780	812	420	60	0	332	15	347	42,74%	<	-0,99
Odolo	2.116	1.121	573	22	53	472	6	478	42,62%	>	4,58
Agosine	1.831	890	451	28	41	371	7	378	42,50%	<	-1,03
Barbariga	2.398	1.122	495	202	0	425	50	475	42,36%	<	-0,20
Vestone	4.512	2.213	1.145	143	25	901	36	937	42,32%	<	0,25
Lonato	16.040	11.614	6.315	297	166	4.836	74	4.911	42,28%	<	-1,08
Botticino	10.857	5.640	2.921	358	72	2.289	90	2.378	42,17%	>	1,69
Rodengo-Saiano	9.321	5.615	2.996	222	109	2.289	56	2.344	41,75%	>	3,65
San Gervasio Bresciano	2.570	1.214	635	84	13	482	21	504	41,47%	<	-2,62
Pompiano	3.977	1.853	799	306	57	692	76	768	41,44%	<	-2,35
Bagolino	3.960	2.394	1.210	195	47	942	49	991	41,40%	>	3,62
Nave	11.160	5.623	2.772	364	260	2.227	91	2.318	41,22%	<	1,30
Casto	1.891	675	332	66	16	262	16	278	41,19%	<	0,44
Polpenazze del Garda	2.586	1.373	728	36	57	552	9	561	40,85%	<	-3,80
Idro	1.944	1.595	831	115	27	622	29	651	40,79%	<	0,61
Villa Carcina	11.035	5.340	2.835	334	93	2.079	83	2.163	40,50%	<	0,72
Palazzolo sull'Oglio	20.070	11.467	6.157	463	356	4.491	116	4.607	40,18%	<	-0,29
Cedegolo	1.272	452	257	11	7	177	5	182	40,17%	<	-0,43
Roccafranca	4.975	3.027	1.470	382	77	1.099	95	1.194	39,45%	<	-2,36
Cerveno	666	262	156	6	0	101	2	104	39,44%	<	-1,93
Moniga del Garda	2.528	2.729	1.522	54	92	1.061	13	1.075	39,38%	<	-3,54
Gardone Val Trompia	12.021	5.169	2.759	361	120	1.929	90	2.019	39,06%	<	-1,47
Pian Camuno	4.492	2.480	1.429	71	43	937	30	967	39,00%	>	13,93
Cevo	922	376	224	10	0	142	4	147	38,99%	>	6,12
Darfo Boario Terme	15.913	9.596	5.399	382	237	3.578	161	3.738	38,96%	>	3,87
Brescia	193.891	129.279	73.372	2.822	3.537	49.549	705	50.254	38,87%	<	-2,49
Sonico	1.283	490	288	20	0	182	8	190	38,77%	>	10,38
Chiari	19.303	12.689	6.626	962	432	4.669	240	4.910	38,69%	<	-0,91
Desenzano del Garda	27.990	17.860	10.451	211	343	6.856	53	6.908	38,68%	>	0,91
Incudine	395	123	76	0	0	47	0	47	38,19%	<	-0,99
Mura	786	251	150	7	0	93	2	95	37,89%	<	-5,40
Manerba del Garda	5.265	5.699	3.180	163	251	2.104	41	2.145	37,64%	<	-1,47
Sabbio Chiese	3.917	1.807	962	172	36	637	43	680	37,63%	<	0,24
Capo di Ponte	2.501	1.112	681	22	0	409	9	418	37,60%	<	-0,28
Lumezzane	23.614	11.029	5.811	1.218	159	3.841	304	4.146	37,59%	<	-0,48
Flero	8.822	5.863	3.185	484	118	2.075	121	2.196	37,46%	<	-1,66
Bedizzole	12.037	6.820	3.906	287	165	2.462	72	2.534	37,15%	<	-2,37
Alfianello	2.512	1.284	678	173	0	433	43	476	37,09%	<	-2,45
Breno	4.945	2.659	1.555	40	104	961	16	977	36,74%	<	-0,03
Bagnolo Mella	13.011	6.830	3.875	357	189	2.410	89	2.499	36,59%	>	1,57

Comune	Abitanti	TOT RU (t)	RSU (t)	RSI (t)	SS (t)	RD (t)	RSI rec (t)	RD TOT (t)	RD TOT (%)	andamento RD 12-11	Var.
Sarezzo	13.618	6.291	3.399	492	237	2.164	123	2.287	36,35%	<	-0,98
Bassano Bresciano	2.278	1.172	642	141	0	389	35	425	36,23%	<	-3,58
Malonno	3.354	1.491	939	33	0	519	14	532	35,72%	>	1,62
Nuvolera	4.638	2.528	1.322	113	227	866	28	894	35,36%	<	0,05
Castel Mella	11.051	5.862	3.392	300	180	1.990	75	2.065	35,23%	<	-0,10
Ceto	1.950	823	529	9	0	285	4	289	35,11%	<	-1,54
Toscolano-Maderno	8.207	6.147	3.731	172	137	2.107	43	2.150	34,97%	<	0,40
Preseglie	1.546	530	315	30	8	177	7	185	34,81%	>	4,01
Pontoglio	7.067	3.547	1.826	479	129	1.113	120	1.233	34,76%	<	-1,78
Braone	661	306	198	3	0	104	1	105	34,49%	>	3,09
Anfo	482	339	198	32	0	109	8	117	34,49%	<	1,64
Lodrino	1.732	858	462	102	25	269	26	294	34,32%	<	-1,05
Paisco Lovenò	195	85	54	3	0	28	1	29	34,31%	>	5,42
Ome	3.238	1.854	1.071	133	51	600	33	633	34,13%	<	-1,80
Muscoline	2.618	1.309	774	43	59	434	11	444	33,94%	<	-2,91
Tignale	1.284	1.209	755	61	0	392	15	408	33,72%	>	5,29
Borno	2.640	1.687	1.079	30	23	556	13	569	33,70%	<	0,59
Paratico	4.499	3.071	1.791	157	134	988	39	1.027	33,46%	<	-4,37
Tremosine	2.138	1.969	1.170	48	108	643	12	655	33,28%	<	-1,38
Cimbergo	565	203	135	0	0	67	0	67	33,26%	<	-3,06
Sellero	1.488	625	417	4	0	205	1	207	33,03%	>	1,60
Villanuova sul Clisi	5.851	2.996	1.714	237	119	926	59	986	32,90%	<	0,42
Torbole Casaglia	6.553	3.501	1.990	325	116	1.070	81	1.152	32,89%	<	-0,95
Paitone	2.157	1.142	677	121	0	344	30	375	32,80%	<	1,69
Paspardo	638	204	134	6	0	64	2	67	32,68%	<	-0,21
Calcinato	12.856	7.212	4.381	646	0	2.185	162	2.346	32,53%	<	-1,07
Bione	1.460	687	419	24	27	217	6	223	32,50%	<	0,21
Monno	559	247	163	2	3	80	1	80	32,47%	<	-2,78
Pertica Bassa	693	206	131	11	0	63	3	66	32,15%	<	-1,15
Gardone Riviera	2.753	2.317	1.325	27	229	737	7	743	32,07%	<	-0,92
Losine	580	171	116	3	0	53	1	54	31,35%	>	2,93
Serle	3.120	1.391	923	44	0	425	11	436	31,34%	>	3,01
Caino	2.135	964	574	54	50	287	14	300	31,14%	>	1,55
Salò	10.786	7.174	4.544	139	324	2.167	35	2.201	30,69%	<	-4,99
Ospitaletto	14.496	7.172	4.452	515	134	2.071	129	2.200	30,67%	<	-0,68
Saviore dell'Adamello	974	401	270	17	0	113	7	121	30,12%	>	2,43
Niardo	1.995	847	581	10	6	251	4	255	30,09%	>	1,04
Marcheno	4.334	1.966	1.174	182	65	545	45	591	30,06%	<	-4,75
Lozio	413	250	175	1	0	74	0	75	29,76%	<	-1,14
Prestine	386	190	112	5	20	54	2	56	29,65%	<	0,12
Angolo Terme	2.504	922	618	53	0	251	22	273	29,62%	<	1,51
Berzo Demo	1.729	685	484	4	0	197	2	199	29,01%	>	1,56
Gargnano	3.015	2.286	1.475	68	101	642	17	659	28,81%	<	-2,50
Ono San Pietro	999	338	236	9	0	94	4	97	28,74%	<	-0,57
Valvestino	209	93	58	11	0	24	3	27	28,67%	<	-0,47
Pertica Alta	587	210	146	6	0	58	1	60	28,49%	>	2,95
Vobarno	8.291	3.830	2.517	110	166	1.037	27	1.064	27,79%	<	-3,61
Vione	711	385	270	19	0	96	8	104	26,94%	>	2,93
Ponte di Legno	1.786	2.613	1.599	50	288	677	21	697	26,70%	>	2,17
Comezzano-Cizzago	3.792	1.667	1.066	121	73	407	30	437	26,22%	<	-4,92
Piancogno	4.759	2.212	1.507	47	100	558	20	578	26,13%	>	1,34
VeZZa d'Oglio	1.481	863	607	36	19	201	15	216	25,01%	<	-0,73
Ossimo	1.453	555	415	8	0	132	3	135	24,37%	<	-0,54
Treviso Bresciano	552	167	127	0	0	40	0	40	23,89%	>	2,00
Capovalle	389	124	90	6	0	28	1	29	23,56%	>	11,56
Lavenone	598	255	150	69	0	37	17	54	21,23%	<	-3,76
Temù	1.115	847	627	66	5	149	28	177	20,90%	<	2,65
Bovegno	2.268	1.171	841	49	54	227	12	239	20,45%	<	-0,55
Corteno Golgi	1.997	1.444	1.117	68	0	260	29	288	19,95%	<	0,30
Provaglio Val Sabbia	939	252	191	0	13	48	0	48	18,91%	<	-2,61
Brione	733	337	246	41	0	50	10	60	17,91%	<	-0,78
Pezzaze	1.566	504	444	0	0	60	0	60	12,00%	>	0,87
Marmentino	696	286	249	5	0	32	1	33	11,55%	<	-1,20
Magasa	143	57	51	0	0	6	0	6	11,03%	<	-
Tavernole sul Mella	1.356	495	444	0	0	52	0	52	10,43%	<	-0,32
Irma	140	88	83	0	0	5	0	5	5,87%	<	-1,55
Collio	2.212	978	922	0	0	56	0	56	5,69%	>	0,19



# CAPITOLO 4 - INDICE DI GESTIONE

## 4.1 L'INDICE DI GESTIONE

L'evoluzione tecnologica e normativa rendono insufficiente il ricorso alla percentuale di Raccolta Differenziata come unico criterio di valutazione dell'efficienza di un Comune nella gestione dei Rifiuti Urbani.

Da più parti è stato proposto il ricorso ad indicatori che analizzino con maggior completezza gli obiettivi raggiunti dalle Amministrazioni locali.

E' quindi nell'ottica di introdurre indicatori ed indici piuttosto che di dati analitici, ossia parametri che siano maggiormente in grado di descrivere una condizione generale del sistema piuttosto che una tra le innumerevoli variabili, che il Piano Provinciale di Gestione dei Rifiuti ha introdotto un proprio Indice di Gestione, costruito sulla base di una serie di indicatori e alla cui definizione concorrono, oltre alla percentuale di Raccolta Differenziata conseguita, anche altri elementi di valutazione.

L'OCSE definisce, con il termine di indice, un insieme di parametri, ovvero di proprietà misurabili o osservabili, o di indicatori aggregati o pesati: l'approccio che prevede l'utilizzo di indicatori ed indici è da tempo ampiamente utilizzato nella descrizione dei sistemi socioeconomici (il PIL, il consumo delle famiglie, il tasso di disoccupazione e di inflazione, ecc.) e sta divenendo una metodologia consolidata anche in materia di rifiuti; al fine di fornire un quadro reale del settore, l'OCSE, l'EEA e l'EUROSTAT, utilizzano, infatti, costantemente specifici indicatori per la rappresentazione dei diversi fenomeni osservati (produzione, raccolta e recupero dei rifiuti, impatto ambientale degli impianti di smaltimento, ecc).

Si è cercato pertanto di attribuire un peso a quegli indicatori ritenuti significativi, come il procapite di rifiuti prodotti, il numero di frazioni di Raccolta Differenziata attivate sul territorio, la presenza di aree attrezzate, i costi ecc.

## 4.2 CALCOLO DELL'INDICE DI GESTIONE

Il recupero di frazioni come gli inerti e più recentemente lo spazzamento stradale, che per diversi motivi non vengono conteggiati nel calcolo della percentuale di Raccolta Differenziata, deve essere considerato quando si valuta il livello del

servizio offerto, e più in generale l'obiettivo di contenere la produzione di rifiuti per i quali è necessario prevedere uno smaltimento (e conseguentemente la riduzione degli impatti sul territorio).

Allo stesso modo, la cernita finalizzata al recupero di materia sulla frazione ingombrante dei rifiuti, la pratica del compostaggio domestico della frazione umida, inquadrabile come riduzione alla fonte, devono essere evidenziate, valorizzate e promosse, laddove esistono le condizioni per attuarle e dove vengono comunque monitorate.

Nella tabella seguente sono elencati i parametri considerati per la valutazione complessiva del sistema di gestione dei rifiuti; tali indicatori vengono pesati per la definizione di un "indice di gestione" comunale.

Gli indicatori sono stati scelti in funzione della loro significatività e della accessibilità al dato, nel senso che di alcune informazioni, utili allo stesso fine, non sono ancora disponibili gli elementi disaggregati Comune per Comune, necessari alla costruzione del dato.

Per la scelta di alcuni parametri si è sostanzialmente adottato il metodo proposto dalla Regione Lombardia e da Legambiente nell'ambito dell'iniziativa "Comuni Ricicloni", mentre altri indicatori sono stati costruiti ad hoc in funzione delle specificità provinciali (cernita sugli ingombranti, recupero dello spazzamento strade e degli inerti da demolizione, costo procapite annuo per la gestione dei Rifiuti Urbani); i valori ottenuti dai Comuni nell'ambito dell'iniziativa regionale potranno pertanto differire, anche significativamente, dal valore dell'Indice di Gestione provinciale.

Per il calcolo dell'Indice di Gestione si sono utilizzati gli **abitanti equivalenti** calcolati per ciascun Comune al fine di rappresentare in modo più reale la situazione del Comune, tenendo conto del contributo alla produzione dei rifiuti derivante da turismo e imprese.

Le considerazioni alla base del calcolo degli abitanti equivalenti sono le seguenti:

- a) E' stato calcolato il numero medio degli abitanti per utenza domestica, calcolato sui comuni che non hanno dichiarato nessun mese di presenza turistica. Tale valore è risultato pari a 2,4;
- b) E' stato calcolato il numero di "utenze domestiche residenti", dividendo il numero degli abitanti per 2,4;



c) Se il valore delle utenze domestiche residenti così calcolato è risultato inferiore al numero di utenze domestiche totali dichiarate dal Comune, è stato utilizzato tale dato per il calcolo descritto al punto successivo;

d) La differenza tra le utenze domestiche totali e quelle “residenti” è stata moltiplicata per 2,4 e per il numero di mesi turistici diviso per 12. Il risultato è stato aggiunto agli abitanti;

e) Per tener conto dell’apporto alla produzione di rifiuti derivanti dalle utenze non domestiche, tale valore è stato moltiplicato per 3 ed aggiunto al numero di abitanti.

f) In conclusione tutti i valori di procapite sono stati calcolati utilizzando gli abitanti equivalenti al posto degli abitanti.

Tab. 8 - Parametri considerati per la costruzione dell’Indice di Gestione

Parametro	Anno	Unità di misura	Principio di riferimento
Produzione procapite RSU	2012	Kg/ab giorno	Riduzione produzione rifiuti
Percentuale RD TOT	2012	Percentuale	Recupero di materia
N. frazioni RD attivate	2012	Adimensionale	Rec. di materia/Sic. nello smalt./Eff. del servizio
Raccolta frazione organica	2012	Adimensionale	Recupero di materia
Compostaggio domestico	2012	Adimensionale	Riduzione della produzione dei rifiuti
Disponibilità area attrezzata	2012	Adimensionale	Rec. di materia/Sic. nello smalt./Eff. del servizio
Cernita su ingombranti	2012	Adimensionale	Recupero di materia/Efficienza del servizio
Recupero dello spazzamento strade	2012	Adimensionale	Efficienza del servizio
Recupero degli inerti da demolizione	2012	Adimensionale	Efficienza del servizio
Costo procapite annuo per gestione RU	2012	€/ab.anno	Efficienza economica del servizio
Introduzione sistema tariffario	2012	Adimensionale	Efficienza economica del servizio
Esistenza di GPP	2012	Adimensionale	Recupero di materia/Efficienza del servizio

Dei 12 parametri analizzati, 4 sono stati suddivisi in fasce di merito, alle quali è associato un punteggio da 0 a 4 a seconda dei risultati raggiunti; a 8 parametri sono invece associati i valori 0 e 1 a seconda che il servizio in questione sia stato attivato o meno.

Gli intervalli di valori relativi a ciascuna fascia variano di anno in anno, in quanto calcolati sul totale dei dati dell’anno in esame per

l’ottimizzazione degli intervalli sui 206 valori provinciali, utilizzando l’algoritmo di Jenks. Poiché si ritiene, ad esempio, che l’attivazione della raccolta della frazione organica sia più significativa, nella valutazione del livello del servizio offerto, rispetto al recupero dello spazzamento stradale, sono stati definiti pesi diversi per ciascun parametro.

Tab. 9 - Parametri con suddivisione in 5 fasce

Indicatore	Fascia 1 (0 punti)	Fascia 2 (1 punto)	Fascia 3 (2 punti)	Fascia 4 (3 punti)	Fascia 5 (4 punti)
Produzione procapite RSU	>4.02	2.32-4.01	1.56-2.31	1.16-1.55	<1.15
Percentuale RD TOT (%)	<24	24-38	38-50	50-65	>65
N. frazioni RD attivate	<5	5-9	9-13	13-15	>15
Costo procapite annuo per gestione RU (€)	>417,92	189,90-417,92	120,30-189,90	89,30-120,30	<89,30



Tab. 10 - Parametri con suddivisione in 2 fasce

Indicatore	Fascia 1 (0 punti)	Fascia 2 (1 punto)
Raccolta frazione organica	NO	SI
Compostaggio domestico	NO	SI
Disponibilità area attrezzata	NO	SI
Cernita su ingombranti	NO	SI
Recupero dello spazzamento strade	NO	SI
Recupero degli inerti da demolizione	NO	SI
Introduzione sistema tariffario	NO	SI
Esistenza GPP	NO	SI

Tab. 11 - Pesi dei parametri

Pesi	Peso assoluto
Procapite RSU	10
Percentuale RD TOT	30
Organico	20
Numero frazioni raccolte	5
Compostaggio domestico	3
Cernita ingombranti	3
Recupero spazzamento	3
Recupero inerti	3
Isola	10
Costo procapite	5
Tariffa	5
GPP	3

La formula utilizzata per la definizione dell'Indice di Gestione (IG) è la seguente:

$$IG = \frac{\sum (p_i \cdot FI_i)}{\max \sum (p_i \cdot FI_i)} * 10$$

Dove:

IG = indice di gestione

Pi = punteggio acquisito dall'i-esimo parametro in base alla fascia di appartenenza

FI = fattore di importanza (peso) dell'i-esimo parametro

Occorre eseguire la sommatoria dei punteggi assegnati in base alla classe, ognuno ponderato dal fattore di importanza che viene assegnato alla classe stessa. Il risultato viene poi normalizzato dividendo per il massimo punteggio ottenibile e moltiplicando per 10, allo scopo di ottenere un valore che può variare tra 0 e 10.











Comune	Abitanti	Ab equivalenti	PROCAPITE	FASCIA	PUNTI	%RDTOT	FASCIA	PUNTI	NUMERO FRAZIONI RD	FASCIA	PUNTI	COSTI PROCAPITE	FASCIA	PUNTI	ING A RECUPERO	PUNTI	COMPOSTER	PUNTI	AREA ATTREZZATA	PUNTI	GPP	PUNTI	TARIFFA	PUNTI	SPAZZ A RECUPERO	PUNTI	INERTI A RECUPERO	PUNTI	ORGANICO	PUNTI	SOMMA(P*FI)	MAX SOMMA(P*FI)	INDICE DI GESTIONE
Tignale	1.284	3.221	1,03	4	3	34%	2	1	13	4	3	299,53	2	1	SI	1	SI	1	SI	1	NO	0	NO	0	NO	0	NO	0	NO	0	96	250	3,84
Torbole Casaglia	6.553	7.894	1,22	4	3	33%	2	1	16	5	4	81,82	5	4	SI	1	SI	1	SI	1	NO	0	NO	0	SI	1	SI	1	NO	0	122	250	4,88
Toscolano-Maderno	8.207	12.534	1,34	4	3	35%	2	1	16	5	4	194,46	2	1	SI	1	SI	1	SI	1	NO	0	SI	1	SI	1	SI	1	NO	0	112	250	4,48
Travagliato	13.783	16.444	0,79	4	3	76%	5	4	17	5	4	96,29	4	3	SI	1	SI	1	SI	1	SI	1	SI	1	SI	1	SI	1	SI	1	235	250	9,40
Tremosine	2.138	4.537	1,19	4	3	33%	2	1	15	5	4	274,81	2	1	SI	1	NO	0	SI	1	NO	0	NO	0	SI	1	SI	1	NO	0	104	250	4,16
Trenzano	5.518	6.316	0,68	5	4	76%	5	4	15	5	4	84,27	5	4	SI	1	SI	1	SI	1	NO	0	NO	0	SI	1	SI	1	SI	1	242	250	9,68
Treviso Bresciano	552	756	0,60	5	4	24%	2	1	10	3	2	73,73	5	4	NO	0	NO	0	NO	0	NO	0	NO	0	NO	0	SI	1	NO	0	103	250	4,12
Urago d'Oglio	3.987	4.389	0,77	4	3	57%	4	3	16	5	4	87,26	5	4	SI	1	NO	0	SI	1	NO	0	SI	1	SI	1	NO	0	SI	1	201	250	8,04
Vallio Terme	1.425	1.923	1,07	4	3	45%	3	2	14	4	3	112,43	4	3	SI	1	SI	1	NO	0	NO	0	SI	1	SI	1	SI	1	NO	0	137	250	5,48
Valvestino	209	464	0,55	5	4	29%	2	1	6	2	1	189,90	2	1	SI	1	NO	0	SI	1	NO	0	NO	0	NO	0	NO	0	NO	0	93	250	3,72
Verolanuova	8.225	9.479	1,41	4	3	48%	3	2	15	5	4	98,93	4	3	SI	1	SI	1	SI	1	NO	0	NO	0	SI	1	SI	1	SI	1	167	250	6,68
Verolavecchia	3.903	4.638	0,94	4	3	55%	4	3	15	5	4	74,24	5	4	SI	1	NO	0	SI	1	NO	0	NO	0	SI	1	SI	1	NO	0	179	250	7,16
Vestone	4.512	5.505	1,10	4	3	42%	3	2	14	4	3	94,11	4	3	SI	1	NO	0	SI	1	NO	0	NO	0	SI	1	NO	0	NO	0	136	250	5,44
Veza d'Oglio	1.481	3.420	0,69	5	4	25%	2	1	7	2	1	159,63	3	2	SI	1	NO	0	NO	0	NO	0	NO	0	SI	1	NO	0	NO	0	91	250	3,64
Villa Carcina	11.035	13.351	1,10	4	3	40%	3	2	15	5	4	80,92	5	4	SI	1	SI	1	SI	1	NO	0	NO	0	SI	1	SI	1	SI	1	172	250	6,88
Villachiara	1.456	1.552	0,80	4	3	78%	5	4	15	5	4	54,05	5	4	SI	1	SI	1	SI	1	NO	0	NO	0	SI	1	NO	0	SI	1	229	250	9,16
Villanuova sul Clisi	5.851	6.712	1,22	4	3	33%	2	1	15	5	4	107,33	4	3	SI	1	NO	0	SI	1	NO	0	NO	0	SI	1	NO	0	SI	1	131	250	5,24
Vione	711	1.764	0,60	5	4	27%	2	1	9	3	2	201,36	2	1	SI	1	NO	0	SI	1	NO	0	NO	0	NO	0	NO	0	NO	0	98	250	3,92
Visano	1.992	2.451	1,20	4	3	70%	5	4	13	4	3	104,59	4	3	SI	1	SI	1	SI	1	NO	0	NO	0	SI	1	NO	0	SI	1	219	250	8,76
Vobarno	8.291	9.638	1,09	4	3	28%	2	1	15	5	4	107,84	4	3	SI	1	NO	0	SI	1	NO	0	SI	1	SI	1	SI	1	NO	0	119	250	4,76
Zone	1.090	1.516	0,94	4	3	46%	3	2	13	4	3	141,99	3	2	SI	1	NO	0	SI	1	NO	0	NO	0	NO	0	NO	0	NO	0	128	250	5,12

Tabella 13 - Confronto % RD TOT - Indice di gestione (2012)

ISTAT	Comune	Abitanti	Utenze domestiche	Utenze non Domestiche	TOT Rifiuti prodotti	% RD TOT	INDICE GESTIONE
001	Acquafredda	1.621	638	102	820	52,37%	<b>7,28</b>
002	Adro	7.194	2962	366	2.186	71,59%	<b>9,88</b>
003	Agnosine	1.831	963	199	890	42,50%	<b>5,36</b>
004	Alfianello	2.512	1160	186	1.284	37,09%	<b>3,72</b>
005	Anfo	482	421	30	339	34,49%	<b>3,24</b>
006	Angolo Terme	2.504	1907	130	922	29,62%	<b>3,72</b>
007	Artogne	3.614	1590	148	1.741	44,62%	<b>6,44</b>
008	Azzano Mella	3.069	1253	143	1.370	57,79%	<b>7,68</b>
009	Bagnolo Mella	13.011	4870	518	6.830	36,59%	<b>4,88</b>
010	Bagolino	3.960	4020	387	2.394	41,40%	<b>5,68</b>
011	Barbariga	2.398	911	59	1.122	42,36%	<b>5,72</b>
012	Barghe	1.217	557	72	505	46,27%	<b>5,24</b>
013	Bassano B.	2.278	857	132	1.172	36,23%	<b>3,92</b>
014	Bedizzole	12.037	4729	632	6.820	37,15%	<b>5,48</b>
015	Berlingo	2.727	949	118	887	66,72%	<b>9,04</b>
016	Berzo Demo	1.729	888	88	685	29,01%	<b>3,84</b>
017	Berzo Inferiore	2.484	1073	263	997	44,12%	<b>4,84</b>
018	Bienno	3.611	1671	271	1.407	60,61%	<b>7,76</b>
019	Bione	1.460	700	75	687	32,50%	<b>3,84</b>
020	Borgo S. G.	5.531	2089	278	2.650	45,68%	<b>5,76</b>
021	Borgosatollo	9.315	3678	413	3.726	77,44%	<b>9,16</b>
022	Borno	2.640	4203	262	1.687	33,70%	<b>4,56</b>
023	Botticino	10.857	4653	609	5.640	42,17%	<b>6,76</b>
024	Bovegno	2.268	2300	120	1.171	20,45%	<b>2,84</b>
025	Bovezzo	7.602	3167	294	2.851	48,15%	<b>6,64</b>
026	Brandico	1.678	635	31	701	52,41%	<b>7,04</b>
027	Braone	661	339	37	306	34,49%	<b>3,84</b>
028	Breno	4.945	2484	400	2.659	36,74%	<b>5,16</b>
029	Brescia	193.891	89930	14717	129.279	38,87%	<b>6,68</b>
030	Brione	733	478	25	337	17,91%	<b>2,12</b>
031	Caino	2.135	1003	136	964	31,14%	<b>4,96</b>
032	Calcinato	12.856	4764	827	7.212	32,53%	<b>4,52</b>
033	Calvagese d. R.	3.506	1468	139	1.834	43,73%	<b>5,68</b>
034	Calvisano	8.757	3473	452	5.113	42,75%	<b>5,96</b>
035	Capo di Ponte	2.501	1198	176	1.112	37,60%	<b>5,24</b>
036	Capovalle	389	319	7	124	23,56%	<b>3,52</b>
037	Capriano d. C.	4.717	1827	266	1.797	73,01%	<b>9,04</b>
038	Capriolo	9.548	3498	564	4.522	49,25%	<b>6,28</b>
039	Carpenedolo	12.958	4934	820	5.182	43,62%	<b>6,96</b>
040	Castegnato	8.046	3182	446	3.433	69,53%	<b>9,04</b>
042	Castel Mella	11.051	4696	448	5.862	35,23%	<b>4,36</b>
041	Castelcovati	6.866	2325	369	3.001	67,59%	<b>9,28</b>
043	Castenedolo	11.463	5377	1358	6.795	64,96%	<b>8,96</b>
044	Casto	1.891	899	80	675	41,19%	<b>5,56</b>
045	Castrezzato	7.159	2608	271	2.665	74,65%	<b>9,48</b>
046	Cazzago S.M.	11.032	4356	551	5.186	77,95%	<b>9,04</b>

ISTAT	Comune	Abitanti	Utenze domestiche	Utenze non Domestiche	TOT Rifiuti prodotti	% RD TOT	INDICE GESTIONE
047	Cedegolo	1.272	593	104	452	40,17%	<b>4,96</b>
048	Cellatica	5.013	2253	277	3.458	52,54%	<b>7,40</b>
049	Cerveno	666	455	17	262	39,44%	<b>5,24</b>
050	Ceto	1.950	855	158	823	35,11%	<b>4,04</b>
051	Cevo	922	1184	59	376	38,99%	<b>5,32</b>
052	Chiari	19.303	7523	1140	12.689	38,69%	<b>6,80</b>
053	Cigole	1.614	646	51	1.005	52,62%	<b>6,04</b>
054	Cimbergo	565	458	27	203	33,26%	<b>3,72</b>
055	Cividate Camuno	2.783	1249	388	1.332	45,12%	<b>5,56</b>
056	Coccaglio	8.626	3429	507	3.051	78,59%	<b>9,40</b>
057	Collebeato	4.687	2001	224	2.044	66,45%	<b>8,56</b>
058	Collio	2.212	1923	101	978	5,69%	<b>2,20</b>
059	Cologne	7.585	3041	419	2.620	63,03%	<b>8,20</b>
060	Comezzano-Cizzago	3.792	1250	110	1.667	26,22%	<b>4,56</b>
061	Concesio	15.089	6692	714	8.061	46,47%	<b>7,00</b>
062	Corte Franca	7.282	2997	448	3.975	68,13%	<b>8,96</b>
063	Corteno Golgi	1.997	4738	226	1.444	19,95%	<b>2,24</b>
064	Corzano	1.420	573	41	478	54,72%	<b>6,84</b>
065	Darfo B. T.	15.913	10175	1302	9.596	38,96%	<b>6,68</b>
066	Dello	5.693	2241	225	2.198	43,71%	<b>5,96</b>
067	Desenzano	27.990	15550	2520	17.860	38,68%	<b>6,56</b>
068	Edolo	4.592	2891	438	2.001	52,55%	<b>7,44</b>
069	Erbusco	8.724	3747	714	5.095	72,38%	<b>9,16</b>
070	Esine	5.361	2223	410	2.427	49,16%	<b>6,16</b>
071	Fiesse	2.182	810	92	755	68,05%	<b>8,64</b>
072	Flero	8.822	3477	744	5.863	37,46%	<b>4,48</b>
073	Gambara	4.803	1846	224	2.006	60,41%	<b>7,84</b>
074	Gardone R.	2.753	2701	193	2.317	32,07%	<b>5,08</b>
075	Gardone V. T.	12.021	5283	646	5.169	39,06%	<b>6,88</b>
076	Gargnano	3.015	2397	209	2.286	28,81%	<b>3,56</b>
077	Gavardo	12.008	5074	820	6.456	46,15%	<b>6,76</b>
078	Ghedi	19.246	7137	792	7.346	71,09%	<b>9,60</b>
079	Gianico	2.206	900	165	798	67,27%	<b>8,64</b>
080	Gottolengo	5.315	1841	307	2.202	73,96%	<b>9,40</b>
081	Gussago	16.968	6776	784	10.524	48,03%	<b>7,08</b>
082	Idro	1.944	1723	250	1.595	40,79%	<b>4,96</b>
083	Incudine	395	196	14	123	38,19%	<b>5,04</b>
084	Irma	140	50	1	88	5,87%	<b>1,20</b>
085	Iseo	9.239	4456	728	5.933	62,48%	<b>7,56</b>
086	Isorella	4.222	1547	286	2.000	73,88%	<b>8,64</b>
087	Lavenone	598	529	46	255	21,23%	<b>2,04</b>
088	Leno	14.535	5722	586	6.321	60,33%	<b>7,48</b>
089	Limone sul Garda	1.175	862	694	2.787	50,32%	<b>6,36</b>
090	Lodrino	1.732	1065	124	858	34,32%	<b>3,44</b>
091	Lograto	3.915	1654	204	1.485	75,56%	<b>9,48</b>
092	Lonato	16.040	6848	989	11.614	42,28%	<b>6,36</b>

ISTAT	Comune	Abitanti	Utenze domestiche	Utenze non Domestiche	TOT Rifiuti prodotti	% RD TOT	INDICE GESTIONE
093	Longhena	613	348	29	216	58,84%	<b>6,64</b>
094	Losine	580	390	14	171	31,35%	<b>4,12</b>
095	Lozio	413	669	26	250	29,76%	<b>3,52</b>
096	Lumezzane	23.614	11834	1762	11.029	37,59%	<b>6,80</b>
097	Maclodio	1.507	531	96	774	76,83%	<b>9,04</b>
098	Magasa	143	191	16	57	11,03%	<b>2,20</b>
099	Mairano	3.411	1330	85	1.354	46,38%	<b>5,76</b>
100	Malegno	2.060	932	122	666	48,59%	<b>6,76</b>
101	Malonno	3.354	1787	228	1.491	35,72%	<b>3,84</b>
102	Manerba d. G.	5.265	6606	843	5.699	37,64%	<b>5,36</b>
103	Manerbio	13.162	5615	1125	8.859	49,92%	<b>7,96</b>
104	Marcheno	4.334	1796	252	1.966	30,06%	<b>4,36</b>
105	Marmentino	696	560	21	286	11,55%	<b>2,12</b>
106	Marone	3.321	1499	149	1.480	53,66%	<b>7,96</b>
107	Mazzano	12.031	4733	710	4.054	77,94%	<b>9,28</b>
108	Milzano	1.820	676	111	966	49,24%	<b>5,36</b>
109	Moniga d. G.	2.528	1548	111	2.729	39,38%	<b>4,56</b>
110	Monno	559	595	31	247	32,47%	<b>3,76</b>
111	Monte Isola	1.780	1251	758	812	42,74%	<b>5,32</b>
112	M. Brusati	4.482	2761	177	1.386	76,87%	<b>8,48</b>
113	Montichiari	24.772	10146	1445	11.532	72,17%	<b>9,04</b>
114	Montirone	5.056	2120	303	2.989	47,33%	<b>6,68</b>
115	Mura	786	442	39	251	37,89%	<b>4,84</b>
116	Muscoline	2.618	1307	102	1.309	33,94%	<b>4,28</b>
117	Nave	11.160	4448	647	5.623	41,22%	<b>6,68</b>
118	Niardo	1.995	965	153	847	30,09%	<b>3,96</b>
119	Nuvolento	4.105	1630	220	1.575	65,42%	<b>8,80</b>
120	Nuvolera	4.638	2065	308	2.528	35,36%	<b>5,68</b>
121	Odolo	2.116	828	123	1.121	42,62%	<b>5,36</b>
122	Offlaga	4.289	1732	181	1.511	54,13%	<b>6,96</b>
123	Ome	3.238	1305	112	1.854	34,13%	<b>4,44</b>
124	Ono San Pietro	999	474	38	338	28,74%	<b>4,24</b>
125	Orzinuovi	12.822	4978	698	6.345	57,96%	<b>7,88</b>
126	Orzivecchi	2.542	941	103	1.434	49,68%	<b>6,76</b>
127	Ospitaletto	14.496	5821	553	7.172	30,67%	<b>4,76</b>
128	Ossimo	1.453	1237	38	555	24,37%	<b>3,92</b>
129	Padenghe	4.451	3234	284	2.882	48,07%	<b>6,28</b>
130	Paderno Fc.	3.753	1485	165	1.618	74,84%	<b>9,20</b>
131	Paisco L.	195	332	11	85	34,31%	<b>3,44</b>
132	Paitone	2.157	877	133	1.142	32,80%	<b>4,04</b>
133	Palazzolo	20.070	7956	1227	11.467	40,18%	<b>6,88</b>
134	Paratico	4.499	1939	235	3.071	33,46%	<b>3,76</b>
135	Paspardo	638	515	20	204	32,68%	<b>3,64</b>
136	Passirano	7.181	3013	445	3.234	79,30%	<b>9,28</b>
137	Pavone d. M.	2.847	1155	310	1.422	48,92%	<b>5,52</b>
139	Pertica Alta	587	675	28	210	28,49%	<b>3,84</b>

ISTAT	Comune	Abitanti	Utenze domestiche	Utenze non Domestiche	TOT Rifiuti prodotti	% RD TOT	INDICE GESTIONE
140	Pertica Bassa	693	484	18	206	32,15%	<b>4,24</b>
141	Pezzaze	1.566	1270	48	504	12,00%	<b>2,40</b>
142	Pian Camuno	4.492	2048	318	2.480	39,00%	<b>5,84</b>
206	Piancogno	4.759	2119	291	2.212	26,13%	<b>4,36</b>
143	Pisogne	8.166	4428	524	3.819	67,58%	<b>8,68</b>
144	Polaveno	2.698	1083	94	828	79,22%	<b>8,76</b>
145	Polpenazze d.G.	2.586	1807	90	1.373	40,85%	<b>5,16</b>
146	Pompiano	3.977	1489	206	1.853	41,44%	<b>5,84</b>
147	Poncarale	5.391	2072	266	2.373	46,16%	<b>6,44</b>
148	Ponte di L.	1.786	8296	377	2.613	26,70%	<b>3,56</b>
149	Pontevedico	7.210	2886	456	3.363	70,19%	<b>9,20</b>
150	Pontoglio	7.067	2594	340	3.547	34,76%	<b>4,56</b>
151	Pozzolengo	3.447	1725	266	1.367	58,93%	<b>7,76</b>
152	Pralboino	3.016	1204	243	1.249	61,20%	<b>7,32</b>
153	Preseglie	1.546	800	145	530	34,81%	<b>4,84</b>
154	Prestine	386	414	22	190	29,65%	<b>3,36</b>
155	Prevalle	7.097	2700	300	2.849	82,05%	<b>9,28</b>
156	Provaglio d'Iseo	7.298	2965	336	2.826	73,40%	<b>9,28</b>
157	Provaglio V. S.	939	389	15	252	18,91%	<b>2,72</b>
158	Puegnago s. G	3.341	2724	201	1.482	62,81%	<b>7,36</b>
159	Quinzano d'Oglio	6.506	3723	498	2.719	71,73%	<b>9,28</b>
160	Remedello	3.409	1393	226	2.074	46,41%	<b>5,76</b>
161	Rezzato	13.522	5666	736	4.752	73,83%	<b>9,40</b>
162	Roccafranca	4.975	1746	196	3.027	39,45%	<b>5,68</b>
163	Rodengo-Saiano	9.321	3752	586	5.615	41,75%	<b>6,68</b>
164	Roè Volciano	4.590	2272	308	2.411	45,15%	<b>6,40</b>
165	Roncadelle	9.447	3915	619	5.151	70,29%	<b>9,20</b>
166	Rovato	18.444	7268	1162	7.998	68,32%	<b>9,28</b>
167	Rudiano	5.693	2070	278	2.049	69,42%	<b>8,84</b>
168	Sabbio Chiese	3.917	1886	312	1.807	37,63%	<b>5,96</b>
169	Sale Marasino	3.422	2577	216	1.642	45,63%	<b>6,16</b>
170	Salò	10.786	5954	890	7.174	30,69%	<b>4,36</b>
171	San Felice d. B.	3.427	2449	173	3.430	46,87%	<b>5,56</b>
172	San Gervasio B.	2.570	991	85	1.214	41,47%	<b>5,36</b>
138	San Paolo	4.612	1860	321	1.658	46,53%	<b>6,36</b>
173	San Zeno N.	4.742	1674	567	3.175	43,96%	<b>6,56</b>
174	Sarezzo	13.618	5470	804	6.291	36,35%	<b>5,68</b>
175	Savio d. A.	974	1307	45	401	30,12%	<b>3,32</b>
176	Sellero	1.488	723	161	625	33,03%	<b>3,72</b>
177	Seniga	1.592	611	76	699	43,11%	<b>6,24</b>
178	Serle	3.120	1429	229	1.391	31,34%	<b>4,32</b>
179	Sirmione	8.322	7096	802	8.434	48,12%	<b>6,36</b>
180	Soiano del Lago	1.879	1792	121	1.340	43,84%	<b>5,16</b>
181	Sonico	1.283	1386	113	490	38,77%	<b>5,44</b>
182	Sulzano	1.993	1769	117	891	53,00%	<b>7,68</b>
183	Tavernole s. M.	1.356	1156	130	495	10,43%	<b>2,20</b>



ISTAT	Comune	Abitanti	Utenze domestiche	Utenze non Domestiche	TOT Rifiuti prodotti	% RD TOT	INDICE GESTIONE
184	Temù	1.115	3015	146	847	20,90%	<b>2,56</b>
185	Tignale	1.284	1764	318	1.209	33,72%	<b>3,84</b>
186	Torbole Casaglia	6.553	2562	447	3.501	32,89%	<b>4,88</b>
187	Toscolano M.	8.207	6607	380	6.147	34,97%	<b>4,48</b>
188	Travagliato	13.783	5196	887	4.731	76,26%	<b>9,40</b>
189	Tremosine	2.138	2595	118	1.969	33,28%	<b>4,16</b>
190	Trenzano	5.518	2041	266	1.563	76,16%	<b>9,68</b>
191	Treviso B.	552	582	21	167	23,89%	<b>4,12</b>
192	Urago d'Oglio	3.987	1531	134	1.231	57,41%	<b>8,04</b>
193	Vallio Terme	1.425	934	98	748	44,87%	<b>5,48</b>
194	Valvestino	209	361	12	93	28,67%	<b>3,72</b>
195	Verolanuova	8.225	3192	418	4.894	48,38%	<b>6,68</b>
196	Verolavecchia	3.903	1649	245	1.584	55,08%	<b>7,16</b>
197	Vestone	4.512	1857	331	2.213	42,32%	<b>5,44</b>
198	Veza d'Oglio	1.481	2670	99	863	25,01%	<b>3,64</b>
199	Villa Carcina	11.035	5186	772	5.340	40,50%	<b>6,88</b>
200	Villachiarà	1.456	558	32	453	77,71%	<b>9,16</b>
201	Villanuova s. C.	5.851	2692	287	2.996	32,90%	<b>5,24</b>
202	Vione	711	1481	35	385	26,94%	<b>3,92</b>
203	Visano	1.992	744	153	1.076	69,58%	<b>8,76</b>
204	Vobarno	8.291	3707	449	3.830	27,79%	<b>4,76</b>
205	Zone	1.090	700	60	523	46,45%	<b>5,12</b>

Tabella 14 - Elenco dei Comuni per valori dell'Indice di Gestione decrescenti

ISTAT	Comune	Abitanti	Utenze domestiche	Utenze non Domestiche	TOT Rifiuti prodotti	% RD TOT	INDICE GESTIONE
2	Adro	7.194	2962	366	2.186	71,59%	<b>9,88</b>
190	Trenzano	5.518	2041	266	1.563	76,16%	<b>9,68</b>
78	Ghedi	19.246	7137	792	7.346	71,09%	<b>9,6</b>
45	Castrezzato	7.159	2608	271	2.665	74,65%	<b>9,48</b>
91	Lograto	3.915	1654	204	1.485	75,56%	<b>9,48</b>
56	Coccaglio	8.626	3429	507	3.051	78,59%	<b>9,4</b>
80	Gottolengo	5.315	1841	307	2.202	73,96%	<b>9,4</b>
161	Rezzato	13.522	5666	736	4.752	73,83%	<b>9,4</b>
188	Travagliato	13.783	5196	887	4.731	76,26%	<b>9,4</b>
41	Castelcovati	6.866	2325	369	3.001	67,59%	<b>9,28</b>
107	Mazzano	12.031	4733	710	4.054	77,94%	<b>9,28</b>
136	Passirano	7.181	3013	445	3.234	79,30%	<b>9,28</b>
155	Prevalle	7.097	2700	300	2.849	82,05%	<b>9,28</b>
156	Provaglio d'Iseo	7.298	2965	336	2.826	73,40%	<b>9,28</b>
159	Quinzano d'Oglio	6.506	3723	498	2.719	71,73%	<b>9,28</b>
166	Rovato	18.444	7268	1162	7.998	68,32%	<b>9,28</b>
130	Paderno Fc.	3.753	1485	165	1.618	74,84%	<b>9,2</b>
149	Pontevedico	7.210	2886	456	3.363	70,19%	<b>9,2</b>
165	Roncadelle	9.447	3915	619	5.151	70,29%	<b>9,2</b>
21	Borgosatollo	9.315	3678	413	3.726	77,44%	<b>9,16</b>
69	Erbusco	8.724	3747	714	5.095	72,38%	<b>9,16</b>
200	Villachiarra	1.456	558	32	453	77,71%	<b>9,16</b>
15	Berlingo	2.727	949	118	887	66,72%	<b>9,04</b>
37	Capriano d. C.	4.717	1827	266	1.797	73,01%	<b>9,04</b>
40	Castegnato	8.046	3182	446	3.433	69,53%	<b>9,04</b>
46	Cazzago S.M.	11.032	4356	551	5.186	77,95%	<b>9,04</b>
97	Maclodio	1.507	531	96	774	76,83%	<b>9,04</b>
113	Montichiari	24.772	10146	1445	11.532	72,17%	<b>9,04</b>
43	Castenedolo	11.463	5377	1358	6.795	64,96%	<b>8,96</b>
62	Corte Franca	7.282	2997	448	3.975	68,13%	<b>8,96</b>
167	Rudiano	5.693	2070	278	2.049	69,42%	<b>8,84</b>
119	Nuvolento	4.105	1630	220	1.575	65,42%	<b>8,8</b>
144	Polaveno	2.698	1083	94	828	79,22%	<b>8,76</b>
203	Visano	1.992	744	153	1.076	69,58%	<b>8,76</b>
143	Pisogne	8.166	4428	524	3.819	67,58%	<b>8,68</b>
71	Fiesse	2.182	810	92	755	68,05%	<b>8,64</b>
79	Gianico	2.206	900	165	798	67,27%	<b>8,64</b>
86	Isorella	4.222	1547	286	2.000	73,88%	<b>8,64</b>
57	Collebeato	4.687	2001	224	2.044	66,45%	<b>8,56</b>
112	M. Brusati	4.482	2761	177	1.386	76,87%	<b>8,48</b>
59	Cologne	7.585	3041	419	2.620	63,03%	<b>8,2</b>
192	Urago d'Oglio	3.987	1531	134	1.231	57,41%	<b>8,04</b>
103	Manerbio	13.162	5615	1125	8.859	49,92%	<b>7,96</b>
106	Marone	3.321	1499	149	1.480	53,66%	<b>7,96</b>
125	Orzinuovi	12.822	4978	698	6.345	57,96%	<b>7,88</b>
73	Gambara	4.803	1846	224	2.006	60,41%	<b>7,84</b>

ISTAT	Comune	Abitanti	Utenze domestiche	Utenze non Domestiche	TOT Rifiuti prodotti	% RD TOT	INDICE GESTIONE
18	Bienno	3.611	1671	271	1.407	60,61%	<b>7,76</b>
151	Pozzolengo	3.447	1725	266	1.367	58,93%	<b>7,76</b>
8	Azzano Mella	3.069	1253	143	1.370	57,79%	<b>7,68</b>
182	Sulzano	1.993	1769	117	891	53,00%	<b>7,68</b>
85	Iseo	9.239	4456	728	5.933	62,48%	<b>7,56</b>
88	Leno	14.535	5722	586	6.321	60,33%	<b>7,48</b>
68	Edolo	4.592	2891	438	2.001	52,55%	<b>7,44</b>
48	Cellatica	5.013	2253	277	3.458	52,54%	<b>7,4</b>
158	Puegnago s. G	3.341	2724	201	1.482	62,81%	<b>7,36</b>
152	Pralboino	3.016	1204	243	1.249	61,20%	<b>7,32</b>
001	Acquafredda	1.621	638	102	820	52,37%	<b>7,28</b>
196	Verolavecchia	3.903	1649	245	1.584	55,08%	<b>7,16</b>
81	Gussago	16.968	6776	784	10.524	48,03%	<b>7,08</b>
26	Brandico	1.678	635	31	701	52,41%	<b>7,04</b>
61	Concesio	15.089	6692	714	8.061	46,47%	<b>7</b>
39	Carpenedolo	12.958	4934	820	5.182	43,62%	<b>6,96</b>
122	Offlaga	4.289	1732	181	1.511	54,13%	<b>6,96</b>
75	Gardone V. T.	12.021	5283	646	5.169	39,06%	<b>6,88</b>
133	Palazzolo	20.070	7956	1227	11.467	40,18%	<b>6,88</b>
199	Villa Carcina	11.035	5186	772	5.340	40,50%	<b>6,88</b>
64	Corzano	1.420	573	41	478	54,72%	<b>6,84</b>
52	Chiari	19.303	7523	1140	12.689	38,69%	<b>6,8</b>
96	Lumezzane	23.614	11834	1762	11.029	37,59%	<b>6,8</b>
23	Botticino	10.857	4653	609	5.640	42,17%	<b>6,76</b>
77	Gavardo	12.008	5074	820	6.456	46,15%	<b>6,76</b>
100	Malegno	2.060	932	122	666	48,59%	<b>6,76</b>
126	Orzivecchi	2.542	941	103	1.434	49,68%	<b>6,76</b>
29	Brescia	193.891	89930	14717	129.279	38,87%	<b>6,68</b>
65	Darfo B. T.	15.913	10175	1302	9.596	38,96%	<b>6,68</b>
114	Montirone	5.056	2120	303	2.989	47,33%	<b>6,68</b>
117	Nave	11.160	4448	647	5.623	41,22%	<b>6,68</b>
163	Rodengo-Saiano	9.321	3752	586	5.615	41,75%	<b>6,68</b>
195	Verolanuova	8.225	3192	418	4.894	48,38%	<b>6,68</b>
25	Bovezzo	7.602	3167	294	2.851	48,15%	<b>6,64</b>
93	Longhena	613	348	29	216	58,84%	<b>6,64</b>
67	Desenzano	27.990	15550	2520	17.860	38,68%	<b>6,56</b>
173	San Zeno N.	4.742	1674	567	3.175	43,96%	<b>6,56</b>
7	Artogne	3.614	1590	148	1.741	44,62%	<b>6,44</b>
147	Poncarale	5.391	2072	266	2.373	46,16%	<b>6,44</b>
164	Roè Volciano	4.590	2272	308	2.411	45,15%	<b>6,4</b>
89	Limone sul Garda	1.175	862	694	2.787	50,32%	<b>6,36</b>
92	Lonato	16.040	6848	989	11.614	42,28%	<b>6,36</b>
138	San Paolo	4.612	1860	321	1.658	46,53%	<b>6,36</b>
179	Sirmione	8.322	7096	802	8.434	48,12%	<b>6,36</b>
38	Capriolo	9.548	3498	564	4.522	49,25%	<b>6,28</b>
129	Padenghe	4.451	3234	284	2.882	48,07%	<b>6,28</b>

ISTAT	Comune	Abitanti	Utenze domestiche	Utenze non Domestiche	TOT Rifiuti prodotti	% RD TOT	INDICE GESTIONE
177	Seniga	1.592	611	76	699	43,11%	<b>6,24</b>
70	Esine	5.361	2223	410	2.427	49,16%	<b>6,16</b>
169	Sale Marasino	3.422	2577	216	1.642	45,63%	<b>6,16</b>
53	Cigole	1.614	646	51	1.005	52,62%	<b>6,04</b>
34	Calvisano	8.757	3473	452	5.113	42,75%	<b>5,96</b>
66	Dello	5.693	2241	225	2.198	43,71%	<b>5,96</b>
168	Sabbio Chiese	3.917	1886	312	1.807	37,63%	<b>5,96</b>
142	Pian Camuno	4.492	2048	318	2.480	39,00%	<b>5,84</b>
146	Pompiano	3.977	1489	206	1.853	41,44%	<b>5,84</b>
20	Borgo S. G.	5.531	2089	278	2.650	45,68%	<b>5,76</b>
99	Mairano	3.411	1330	85	1.354	46,38%	<b>5,76</b>
160	Remedello	3.409	1393	226	2.074	46,41%	<b>5,76</b>
11	Barbariga	2.398	911	59	1.122	42,36%	<b>5,72</b>
10	Bagolino	3.960	4020	387	2.394	41,40%	<b>5,68</b>
33	Calvagese d. R.	3.506	1468	139	1.834	43,73%	<b>5,68</b>
120	Nuvolera	4.638	2065	308	2.528	35,36%	<b>5,68</b>
162	Roccafranca	4.975	1746	196	3.027	39,45%	<b>5,68</b>
174	Sarezzo	13.618	5470	804	6.291	36,35%	<b>5,68</b>
44	Casto	1.891	899	80	675	41,19%	<b>5,56</b>
55	Cividate Camuno	2.783	1249	388	1.332	45,12%	<b>5,56</b>
171	San Felice d. B.	3.427	2449	173	3.430	46,87%	<b>5,56</b>
137	Pavone d. M.	2.847	1155	310	1.422	48,92%	<b>5,52</b>
14	Bedizzole	12.037	4729	632	6.820	37,15%	<b>5,48</b>
193	Vallio Terme	1.425	934	98	748	44,87%	<b>5,48</b>
181	Sonico	1.283	1386	113	490	38,77%	<b>5,44</b>
197	Vestone	4.512	1857	331	2.213	42,32%	<b>5,44</b>
3	Agnosine	1.831	963	199	890	42,50%	<b>5,36</b>
102	Manerba d. G.	5.265	6606	843	5.699	37,64%	<b>5,36</b>
108	Milzano	1.820	676	111	966	49,24%	<b>5,36</b>
121	Odolo	2.116	828	123	1.121	42,62%	<b>5,36</b>
172	San Gervasio B.	2.570	991	85	1.214	41,47%	<b>5,36</b>
51	Cevo	922	1184	59	376	38,99%	<b>5,32</b>
111	Monte Isola	1.780	1251	758	812	42,74%	<b>5,32</b>
12	Barghe	1.217	557	72	505	46,27%	<b>5,24</b>
35	Capo di Ponte	2.501	1198	176	1.112	37,60%	<b>5,24</b>
49	Cerveno	666	455	17	262	39,44%	<b>5,24</b>
201	Villanuova s. C.	5.851	2692	287	2.996	32,90%	<b>5,24</b>
28	Breno	4.945	2484	400	2.659	36,74%	<b>5,16</b>
145	Polpenazze d.G.	2.586	1807	90	1.373	40,85%	<b>5,16</b>
180	Soiano del Lago	1.879	1792	121	1.340	43,84%	<b>5,16</b>
205	Zone	1.090	700	60	523	46,45%	<b>5,12</b>
74	Gardone R.	2.753	2701	193	2.317	32,07%	<b>5,08</b>
83	Incudine	395	196	14	123	38,19%	<b>5,04</b>
31	Caino	2.135	1003	136	964	31,14%	<b>4,96</b>
47	Cedegolo	1.272	593	104	452	40,17%	<b>4,96</b>
82	Idro	1.944	1723	250	1.595	40,79%	<b>4,96</b>

ISTAT	Comune	Abitanti	Utenze domestiche	Utenze non Domestiche	TOT Rifiuti prodotti	% RD TOT	INDICE GESTIONE
9	Bagnolo Mella	13.011	4870	518	6.830	36,59%	<b>4,88</b>
186	Torbole Casaglia	6.553	2562	447	3.501	32,89%	<b>4,88</b>
17	Berzo Inferiore	2.484	1073	263	997	44,12%	<b>4,84</b>
115	Mura	786	442	39	251	37,89%	<b>4,84</b>
153	Preseglie	1.546	800	145	530	34,81%	<b>4,84</b>
127	Ospitaletto	14.496	5821	553	7.172	30,67%	<b>4,76</b>
204	Vobarno	8.291	3707	449	3.830	27,79%	<b>4,76</b>
22	Borno	2.640	4203	262	1.687	33,70%	<b>4,56</b>
60	Comezzano-Cizzago	3.792	1250	110	1.667	26,22%	<b>4,56</b>
109	Moniga d. G.	2.528	1548	111	2.729	39,38%	<b>4,56</b>
150	Pontoglio	7.067	2594	340	3.547	34,76%	<b>4,56</b>
32	Calcinato	12.856	4764	827	7.212	32,53%	<b>4,52</b>
72	Flero	8.822	3477	744	5.863	37,46%	<b>4,48</b>
187	Toscolano M.	8.207	6607	380	6.147	34,97%	<b>4,48</b>
123	Ome	3.238	1305	112	1.854	34,13%	<b>4,44</b>
42	Castel Mella	11.051	4696	448	5.862	35,23%	<b>4,36</b>
104	Marcheno	4.334	1796	252	1.966	30,06%	<b>4,36</b>
206	Piancogno	4.759	2119	291	2.212	26,13%	<b>4,36</b>
170	Salò	10.786	5954	890	7.174	30,69%	<b>4,36</b>
178	Serle	3.120	1429	229	1.391	31,34%	<b>4,32</b>
116	Muscoline	2.618	1307	102	1.309	33,94%	<b>4,28</b>
124	Ono San Pietro	999	474	38	338	28,74%	<b>4,24</b>
140	Pertica Bassa	693	484	18	206	32,15%	<b>4,24</b>
189	Tremosine	2.138	2595	118	1.969	33,28%	<b>4,16</b>
94	Losine	580	390	14	171	31,35%	<b>4,12</b>
191	Treviso B.	552	582	21	167	23,89%	<b>4,12</b>
50	Ceto	1.950	855	158	823	35,11%	<b>4,04</b>
132	Paitone	2.157	877	133	1.142	32,80%	<b>4,04</b>
118	Niardo	1.995	965	153	847	30,09%	<b>3,96</b>
13	Bassano B.	2.278	857	132	1.172	36,23%	<b>3,92</b>
128	Ossimo	1.453	1237	38	555	24,37%	<b>3,92</b>
202	Vione	711	1481	35	385	26,94%	<b>3,92</b>
16	Berzo Demo	1.729	888	88	685	29,01%	<b>3,84</b>
19	Bione	1.460	700	75	687	32,50%	<b>3,84</b>
27	Braone	661	339	37	306	34,49%	<b>3,84</b>
101	Malonno	3.354	1787	228	1.491	35,72%	<b>3,84</b>
139	Pertica Alta	587	675	28	210	28,49%	<b>3,84</b>
185	Tignale	1.284	1764	318	1.209	33,72%	<b>3,84</b>
110	Monno	559	595	31	247	32,47%	<b>3,76</b>
134	Paratico	4.499	1939	235	3.071	33,46%	<b>3,76</b>
4	Alfianello	2.512	1160	186	1.284	37,09%	<b>3,72</b>
6	Angolo Terme	2.504	1907	130	922	29,62%	<b>3,72</b>
54	Cimbergo	565	458	27	203	33,26%	<b>3,72</b>
176	Sellero	1.488	723	161	625	33,03%	<b>3,72</b>
194	Valvestino	209	361	12	93	28,67%	<b>3,72</b>
135	Paspardo	638	515	20	204	32,68%	<b>3,64</b>

ISTAT	Comune	Abitanti	Utenze domestiche	Utenze non Domestiche	TOT Rifiuti prodotti	% RD TOT	INDICE GESTIONE
198	Vezza d'Oglio	1.481	2670	99	863	25,01%	<b>3,64</b>
76	Gargnano	3.015	2397	209	2.286	28,81%	<b>3,56</b>
148	Ponte di L.	1.786	8296	377	2.613	26,70%	<b>3,56</b>
36	Capovalle	389	319	7	124	23,56%	<b>3,52</b>
95	Lozio	413	669	26	250	29,76%	<b>3,52</b>
90	Lodrino	1.732	1065	124	858	34,32%	<b>3,44</b>
131	Paisco L.	195	332	11	85	34,31%	<b>3,44</b>
154	Prestine	386	414	22	190	29,65%	<b>3,36</b>
175	Saviore d. A.	974	1307	45	401	30,12%	<b>3,32</b>
5	Anfo	482	421	30	339	34,49%	<b>3,24</b>
24	Bovegno	2.268	2300	120	1.171	20,45%	<b>2,84</b>
157	Provaglio V. S.	939	389	15	252	18,91%	<b>2,72</b>
184	Temù	1.115	3015	146	847	20,90%	<b>2,56</b>
141	Pezzaze	1.566	1270	48	504	12,00%	<b>2,4</b>
63	Corteno Golgi	1.997	4738	226	1.444	19,95%	<b>2,24</b>
58	Collio	2.212	1923	101	978	5,69%	<b>2,2</b>
98	Magasa	143	191	16	57	11,03%	<b>2,2</b>
183	Tavernole s. M.	1.356	1156	130	495	10,43%	<b>2,2</b>
30	Brione	733	478	25	337	17,91%	<b>2,12</b>
105	Marmentino	696	560	21	286	11,55%	<b>2,12</b>
87	Lavenone	598	529	46	255	21,23%	<b>2,04</b>
84	Irma	140	50	1	88	5,87%	<b>1,2</b>



# CAPITOLO 5 - RACCOLTA DELL'ORGANICO

## 5.1 RACCOLTA DELL'ORGANICO

Tabella 15 - Sinottico produzione organico 2012

FRAZIONE	Q.tà raccolta (kg)	Comuni attivi	% su totale Comuni	Popolazione attiva	% su pop totale	Proc pop totale (kg/ab/a)	Proc pop attiva (kg/ab/a)	% frazione su tot RD
Organico	39.826.480	97	47,1%	940.786	74%	31,41	42,33	12,57%

### Modalità di raccolta

Questa frazione viene raccolta con contenitori stradali o raccolta domiciliare (porta a porta). Il nuovo PPGR prevede specifiche iniziative finalizzate all'incentivazione della separazione di questa frazione per la produzione di Compost di Qualità. In tal senso l'Amministrazione provinciale ha definito un Accordo per la Realizzazione di Una Filiera Economicamente Sostenibile per la Produzione di Compost di Qualità, prevedendo incentivi economici e tariffari per i Comuni aderenti. Le norme che regolamentano la raccolta di questa frazione sono diverse: il D.L. 04/08 che definisce il Compost di qualità e la modalità da impiegare per la raccolta; il D.L. 13 gennaio 2003, n. 36, che fissa il quantitativo massimo di RUB (rifiuto urbano biodegradabile) da poter conferire direttamente in discarica; il D.Lgs 75/2010 che disciplina i fertilizzanti.

### Recupero

La tecnica del compostaggio consente di controllare, accelerare e migliorare il naturale processo di decomposizione biologica della sostanza organica, ottenendo un prodotto biologicamente stabile, il "compost", ricco in humus, flora microbica attiva e microelementi che ne fanno un prodotto adatto a molteplici impieghi agronomici, dal florovivaismo alle colture praticate in pieno campo. Il processo di compostaggio si sviluppa in due fasi:

1. bio-ossidazione: è la fase attiva caratterizzata da intensi processi di degradazione delle componenti organiche più facilmente degradabili.
2. maturazione: è la fase di stabilizzazione in cui il prodotto si arricchisce di molecole umiche, caratterizzata da processi di trasformazione della sostanza organica. Il processo avviene in condizioni aerobiche ad opera di microrganismi (muffe, funghi, batteri, protozoi, alghe, anellidi, nematodi e insetti), è dal punto di vista chimico un'ossidazione. Il processo di compostaggio dura

dai 60 agli 80 giorni. Il Compost rappresenta il 20% in peso del rifiuto organico in ingresso: da 100 kg di frazione umida domestica conferiti all'impianto si possono ricavare circa 20 kg di Compost.

### Compost di qualità

Le materie prime per il Compost di qualità sono gli avanzi di cucina raccolti in maniera differenziata, sfalci verdi, ramaglie e potature, cortecce, provenienti da utenze domestiche o da grandi utenze (mense e ristoranti) e dalla manutenzione ordinaria del verde pubblico e privato.

Verde e ramaglie rappresentano il materiale strutturale a cui aggiungere la frazione umida a monte del processo di compostaggio.

Studi recenti attribuiscono alla Raccolta Differenziata delle frazioni compostabili un ruolo trainante per lo sviluppo delle raccolte degli altri materiali, e a livello europeo la separazione dell'organico è diventata una priorità operativa nei sistemi integrati di gestione dei rifiuti. Si stima che in Europa siano commercializzate circa 6.000.000 di tonnellate di Compost (40% dalla Germania, che insieme a Olanda e Austria produce il 70% del Compost dell'UE). Nel 1993 i 10 impianti italiani per la produzione di Compost di qualità trattavano circa 100.000 tonnellate all'anno di rifiuti. Nel 1999 gli impianti erano 137 per circa 1,4 milioni di tonnellate di rifiuti organici selezionati. Per il 2011 si stima che il settore abbia trattato 4,5 milioni di tonnellate, raggiungendo il 40% delle raccolte differenziate italiane.

Nel giro di quasi 20 anni (dal 1993 a oggi) in Italia si è sviluppato e consolidato un sistema industriale dedicato alla trasformazione dello scarto organico, che oggi conta 257 impianti di compostaggio operativi di cui 199 con una potenzialità superiore alle 1.000 tonnellate/anno. Gli impianti sono localizzati per il 65% al Nord, il 16% al Centro e per il 19% Sud.

Tali attività di recupero consentono di risparmiare ogni anno emissioni per 250mila tonnellate di metano, equivalente a circa 5.000.000 ton di CO<sub>2</sub>.

Il Compost è il risultato di un processo biologico di trasformazione di scarti organici che riproduce ciò che avviene in natura. Negli impianti di compostaggio vengono prodotti in un anno 1.400.000 tonnellate di fertilizzanti organici che hanno la funzione di migliorare la qualità del suolo consentendogli di ristabilire la propria fertilità.

Più del 70% del Compost di qualità viene impiegato in agricoltura, mentre il restante 30% è trasformato in prodotti per il giardinaggio e per opere di recupero paesaggistico.

Il Compost di qualità può essere commercializzato secondo le indicazioni ed i limiti imposti dalla legge n. 748/84 sui fertilizzanti. La legge classifica il Compost come Ammendante Compostato Misto e Ammendante Compostato Verde secondo i limiti dell'allegato 1.C.

Nel caso di trattamento dei rifiuti indifferenziati per il recupero della frazione organica, i rifiuti vengono avviati a sistemi di trattamento meccanico biologico dai quali si ottiene una Frazione Organica Stabilizzata (FOS), molto più ricca di impurità rispetto al Compost, che non può essere impiegata in agricoltura, ma in attività paesaggistiche e di ripristino ambientale (es. recupero di cave), o per la copertura giornaliera delle discariche.

## **5.2 ACCORDO PROVINCIALE PER L'INCENTIVAZIONE DELLA PRODUZIONE DI COMPOST DI QUALITÀ**

Con la **Delibera di Giunta Provinciale numero 197 del 18 maggio 2012**, la Provincia di Brescia ha rinnovato per il periodo 2012-2013 l'accordo per la promozione di una filiera economicamente sostenibile per il recupero della frazione organica

umida dei rifiuti solidi urbani finalizzata alla produzione di Compost di qualità.

L'accordo, rivolto ai Comuni bresciani e agli impianti di produzione di Compost provinciali, è finalizzato all'incentivazione del recupero di materia, alla riduzione della produzione di rifiuti indifferenziati e dei costi per le operazioni di recupero mediante compostaggio della frazione umida domestica dei rifiuti solidi urbani, attraverso il miglioramento qualitativo della frazione organica raccolta separatamente, la valorizzazione economica del Compost di qualità e l'incentivazione del suo impiego in agricoltura e in altri settori. I contenuti dell'accordo sono pubblicati sul sito della Provincia di Brescia.

Il modello di raccolta dell'organico porta a porta è quindi il modello di raccolta che, per la diffusione che ha preso sul territorio provinciale e per le rese complessive, maggiormente sta contribuendo al raggiungimento dei risultati di RD previsti entro il 2016 a livello di ambito.

Nella tabella 17 sono indicati tutti i Comuni che hanno finora aderito all'accordo, ed i principali parametri di interesse relativi all'iniziativa.

Nella tabella 16 si possono apprezzare i risultati ottenuti grazie alla sottoscrizione dell'accordo provinciale negli ultimi 5 anni.

Dal 2007 al 2012 la frazione umida di alta qualità da raccolta PP ha superato le 17mila tonnellate, mentre la frazione umida da cassonetto stradale è scesa ad un valore di circa 16mila tonnellate/anno.

Nel 2012 l'umido da PP ha superato in peso il 50% del tot FORSU.

Il costo medio di smaltimento per una tonnellata di organico di alta qualità è stato di circa 77€, mentre quello per lo smaltimento di una tonnellata di organico da cassonetto o da porta a porta ma, ma di bassa qualità, è stato di circa 90€.

Tabella 16 - Sinottico 2007-2012 relativo alla qualità della frazione umida raccolta

anno	Frazione umida alta qualità da raccolta porta a porta (kg)	% su tot FORSU	Frazione umida bassa qualità da raccolta porta a porta (kg)	Frazione umida da raccolta con casonetto (kg)	TOTALE KG
2007	0	0%	1.814.130	17.783.140	19.597.270
2008	301.920	1%	2.834.230	18.757.110	21.893.260
2009	5.864.020	24%	1.780.660	16.804.230	24.448.910
2010	10.656.810	37%	1.546.780	16.417.290	28.620.880
2011	12.305.720	41%	987.770	16.648.490	29.941.980
2012	17.306.900	50%	668.790	16.351.800	34.327.490

Tabella 17 - Comuni aderenti all'accordo di programma provinciale per la produzione di Compost di qualità

COMUNE	Abitanti 2012	Nuclei familiari aderenti accordo	Contributo assegnato	Data attivazione servizio	Contributo erogato	%RD2012	%RD2011	Q.tà organico 2012 (kg)	Q.tà organico 2011 (kg)
ARTOGNE	3.614	1.556	6.224	2013		44,62	31,23	69.640	0
AZZANO MELLA	3.069	1.192	4.768	2013		57,79	43,29	60.040	0
BASSANO BRESCIANO	2.278	909	3.636			36,23	39,81	0	0
BEDIZZOLE	12.037	4.400	17.600	2009		37,15	39,52	222.630	229.950
BIENNO	3.611	1.590	6.360	2008	SI	60,61	59,63	143.210	139.480
BORGOSATOLLO	9.315	3.800	15.200	2010		77,44	70,87	336.530	342.880
BRENO	4.945	2.300	9.200	2010	SI	36,74	36,77	185.670	188.990
CALCINATO	12.856	4.720	18.880			32,53	33,60	0	0
CAPRIANO D. C.	4.717	ND	ND	2009		73,01	68,88	198.420	201.100
CARPENEDOLO	12.958	4.910	19.640	2010		43,62	45,71	92.010	103.380
CASTEGNATO	8.046	2.897	11.588	2008	SI	69,53	70,31	462.850	450.240
CASTREZZATO	7.159	2.411	9.644	2009	SI	74,65	73,25	451.600	425.490
CAZZAGO S. M.	11.032	4.274	17.096	2009	SI	77,95	78,76	726.310	731.170
COCCAGLIO	8.626	3.149	12.596	2008	SI	78,59	77,72	641.410	635.100
COLLEBEATO	4.687	1.950	7.800	2012	SI	66,45	51,66	143.990	0
COLOGNE	7.585	2.947	11.788	2010		63,03	51,96	322.690	211.980
DARFO BOARIO T.	15.913	1.135	4.540	2010	SI	38,96	35,09	399.780	198.200
ERBUSCO	8.724	3.100	12.400	2009		72,38	70,47	754.440	771.300
ESINE	5.361	2.300	9.200	2008	SI	49,16	46,34	172.210	148.700
GAVARDO	12.008	4.647	18.588	2009	SI	46,15	38,43	463.900	369.970
GHEDI	19.246	6.785	27.140	2008	SI	71,09	71,85	938.060	876.170
GIANICO	2.206	900	3.600	2011	SI	67,27	58,92	88.630	72.510
GOTTOLENGO	5.315	3.800	15.200	2011	SI	73,96	63,14	348.810	248.220
ISORELLA	4.222	1.463	5.852	2011	SI	73,88	75,30	236.340	222.560
LIMONE SUL GARDA	1.175	520	2.080	2012	SI	50,32	43,76	434.260	391.510
LONGHENA	613	242	968	2009		58,84	55,73	21.350	22.100
MALEGNO	2.060	910	3.640	2010	SI	48,59	50,44	60.290	63.560
MARONE	3.321	1.375	5.500	2009	SI	53,66	54,52	59.860	58.850
MAZZANO	12.031	4.336	17.344	2008	SI	77,94	76,39	668.470	680.920
MONTICHIARI	24.772	9.169	36.676	2010	SI	72,17	57,58	1.587.190	1.115.340
NUVOLENTI	4.105	1.610	6.440	2012	SI	65,42	44,12	185.160	86.340
PADENGHE S. GARDA	4.451	1.135	4.540	2011		48,07	40,77	230.350	123.280
PADERNO F.	3.753	1.447	5.788	2008	SI	74,84	73,96	241.520	236.750
PALAZZOLO	20.070	8.365	33.460	2010		40,18	40,46	201.890	181.370
PASSIRANO	7.181	2.848	11.392	2008	SI	79,30	78,51	374.460	395.580
PONTEVICO	7.210	2.530	10.120	2009	SI	70,19	69,13	375.560	345.620
PREVALLE	7.097	2.689	10.756	2011	SI	82,05	72,15	367.590	255.110
PUEGNAGO D. GARDA	3.341	1.786	7.144	2011	SI	62,81	50,22	192.057	116.670
QUINZANO D'OGGIO	6.506	2.600	10.400	2011	SI	71,73	59,94	316.480	0
REZZATO	13.522	5.533	22.132	2009	SI	73,83	74,68	841.900	884.180
RONCADELLE	9.447	3.670	14.680	2009	SI	70,29	67,60	672.920	689.720
ROVATO	18.444	6.843	27.372	2012	SI	68,32	66,87	1.302.730	1.264.400

COMUNE	Abitanti 2012	Nuclei familiari aderenti accordo	Contributo assegnato	Data attivazione servizio	Contributo erogato	%RD2012	%RD2011	Q.tà organico 2012 (kg)	Q.tà organico 2011 (kg)
RUDIANO	5.693	1.926	7.704	2009	SI	69,42	70,29	354.280	331.770
TRAVAGLIATO	13.783	4.800	19.200	2007	SI	76,26	75,25	710.200	663.820
TRENZANO	5.518	2.030	8.120	2012	SI	76,16	44,25	259.950	89.600
VEROLANUOVA	8.225	3.182	12.728	2011	SI	48,38	41,35	321.940	136.300
VEROLAVECCHIA	3.903	1.595	6.380			55,08	53,92	0	0
VILLACHIARA	1.456	550	2.200	2010	SI	77,71	71,16	53.670	79.900
VISANO	1.992	645	2.580			69,58	66,76	100.600	89.700

### 5.3 *COMPOSTAGGIO DOMESTICO*

Il compostaggio domestico è una delle attività che l'Amministrazione provinciale ritiene necessario valorizzare, poiché, pur non rientrando nelle frazioni utili per la determinazione della percentuale di Raccolta Differenziata comunale, si

configura come fondamentale attività di riduzione a monte dei rifiuti.

Nel 2012 i dati relativi al compostaggio domestico sono stati i seguenti:

- ✓ Comuni attivi: 96
- ✓ Abitanti dei comuni attivi: 924.635
- ✓ Nuclei familiari dei comuni attivi: 413.984
- ✓ Composter distribuiti: 21.574
- ✓ Minor produzione di rifiuto annua(stimata): 37.776 t
- ✓ Comuni nei quali il compostaggio domestico è formalizzato mediante autodichiarazione: 50
- ✓ Comuni nei quali il compostaggio domestico è formalizzato mediante convenzione col privato: 1
- ✓ Comuni nei quali la convenzione tipo è stata approvata con provvedimento comunale: 8
- ✓ Comuni nei quali sono previsti dei controlli sulle utenze: 19
- ✓ Tipologia prevalente di controllo: visita domiciliare
- ✓ Comuni nei quali sono stati organizzati corsi per le utenze coinvolte: 5
- ✓ Comuni nei quali il composter è venduto: 39
- ✓ Comuni nei quali il composter è distribuito in comodato: 4
- ✓ Comuni nei quali per il composter è previsto un contributo: 17
- ✓ Comuni nei quali il composter è distribuito gratuitamente: 5
- ✓ Comuni nei quali è prevista agevolazione tariffaria per chi usa il composter: 50

La riduzione di rifiuti ottenuta mediante l'attivazione del servizio di compostaggio domestico è stimata considerando una produzione

di 250 g di rifiuto organico al giorno per ciascun nucleo familiare (3 persone).

## CAPITOLO 6 - QUADRO IMPIANTISTICO

Gli impianti autorizzati ad operazioni di recupero e smaltimento di rifiuti (Urbani e Speciali) sono stati censiti nel nuovo Piano Provinciale di Gestione dei Rifiuti.

La relazione contenente l'analisi del quadro impiantistico provinciale e la relativa cartografia sono consultabili sul sito della provincia di Brescia, e ad esse si rimanda per gli approfondimenti in merito.

Per quanto riguarda le operazioni di gestione dei Rifiuti Solidi Urbani, i due impianti di Piano di riferimento sono il termoutilizzatore di Brescia e la discarica Cava Verde di Montichiari.

### 6.1 TERMOVALORIZZAZIONE

Nelle tre linee dell'impianto di di Brescia, attualmente gestito in base all'Autorizzazione Integrata Ambientale di cui al decreto regionale n. 9560 del 31/08/2007 e s.m.i. sono state conferite complessivamente nel 2012 circa 740mila t di rifiuti.

Tabella 18- Rifiuti conferiti presso le tre linee del termo utilizzatore di Brescia nel 2012 - (t)

Termoutilizzatore di Brescia	Q.tà (t)
RSU provinciali	316.390
RSU extra provinciali	48.143
Rifiuti Speciali provinciali	129.228
Rifiuti Speciali extra provinciali	239.882
Fanghi provinciali	3.796
<b>TOTALE IMPIANTO</b>	<b>736.184</b>

Grafico14 - Rifiuti conferiti presso le tre linee del Termo utilizzatore di Brescia nel 2012 - (%)

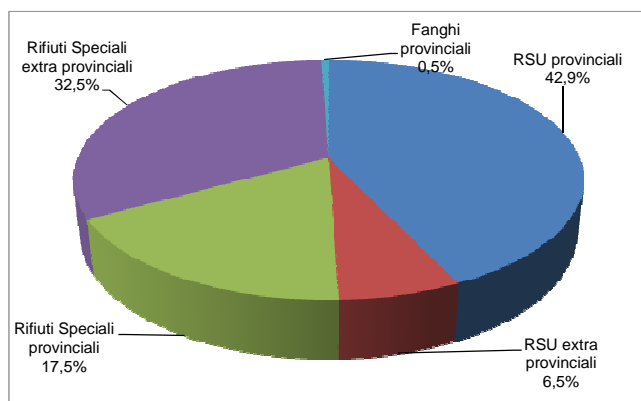

Il consuntivo 2012 (sulle tre linee) risulta costituito per il 43% circa da Rifiuti Urbani di origine provinciale, il 6,5% circa da RSU extraprovinciali, il 17% circa da Rifiuti Speciali di origine provinciale e il 32% da Rifiuti Speciali di origine extra provinciale, lo 0,5% da Fanghi di depurazione di origine provinciale.

### 6.2 SMALTIMENTO IN DISCARICA

Complessivamente nella discarica di Montichiari nel corso del 2012 sono state conferite 12mila t circa di soli Rifiuti Speciali, delle quali circa 9 mila t di provenienza provinciale (25% circa del totale conferito).

Tabella 19 - Rifiuti conferiti presso la discarica di Piano di Montichiari nel 2012 (t)

Discarica di Montichiari	Q.tà (t)
RSU e RSI provinciali	0
RSU e RSI extra provinciali	0
Rifiuti Speciali provinciali	2.998
Rifiuti Speciali extra provincia	8.846
<b>TOTALE IMPIANTO</b>	<b>11.844</b>

Grafico 15 - Quantitativi smaltiti presso la discarica di Piano di Montichiari nel 2012 (%)

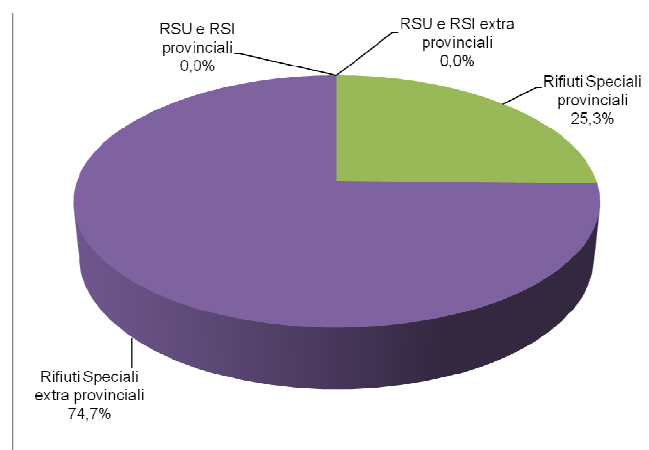

## CAPITOLO 7 - COSTI

Alla definizione dei costi relativi alla gestione dei Rifiuti Urbani concorrono più voci, inerenti le varie fasi operative sinteticamente descritte nel seguito e costituenti, nel loro complesso, le attività di pertinenza del Servizio di Igiene Urbana comunale:

- la raccolta
- il trasporto
- il recupero
- lo smaltimento

Ciascuna fase è caratterizzata da modelli gestionali e logistici specifici, a seconda che si tratti della frazione indifferenziata dei Rifiuti Urbani avviati a recupero energetico o delle frazioni della Raccolta Differenziata, avviate a trattamento finalizzato al recupero di materia o allo smaltimento in sicurezza.

Relativamente alla fase di smaltimento con recupero energetico dei Rifiuti Urbani indifferenziati, il termoutilizzatore di Brescia è stato confermato unico impianto di Piano, analogamente la discarica ASM di Montichiari è stata confermata come discarica di Piano a servizio dello smaltimento dei quantitativi di Rifiuti Urbani indifferenziati non conferibili al termoutilizzatore per dimensioni o in caso di fermo tecnico di manutenzione delle linee.

L'eventuale assimilazione dei Rifiuti Speciali provenienti dalle attività produttive, che rimane comunque un obiettivo da perseguire, a condizione che le modalità di raccolta e gestione dei rifiuti assimilati siano finalizzate alla separazione di frazioni omogenee di materiali recuperabili, contribuisce ad accrescere la complessità dell'analisi, perché se è vero che da un lato rappresenta una fonte di ricavo significativa per l'Amministrazione comunale, dall'altro determina un netto aumento del quantitativo procapite comunale di rifiuti complessivamente prodotti.

Poiché l'analisi dei costi e dei ricavi potrà pertanto variare significativamente a seconda che l'Amministrazione abbia provveduto o meno all'assimilazione dei rifiuti delle proprie aziende e a seconda della presenza di un tessuto produttivo più o meno sviluppato sul territorio comunale, è opportuno quantificare o stimare il contributo derivante dall'assimilazione, al fine di verificare l'effettivo raggiungimento degli obiettivi di contenimento della produzione di Rifiuti Urbani e di massimizzazione del recupero di materia, non limitandosi ad evidenziare la maggior produzione

procapite di rifiuti, ma anche le ricadute positive sulla razionalizzazione dei flussi di materiali a recupero; analogamente nei Comuni turistici l'analisi dei costi procapite dovrà tener conto delle presenze di non residenti nei periodi di maggior afflusso.

Dai dati sopra riportati non si possono trarre conclusioni in merito alla qualità del servizio in relazione ai costi sostenuti, si può solamente rappresentare la situazione generale legata ai costi di gestione del servizio rifiuti nella provincia bresciana.

Di difficile analisi risultano anche i costi relativi alla gestione dell'isola ecologica, spesso non disponibili o, a volte, forniti aggregati a quelli relativi alle raccolte differenziate, o ai costi complessivi.

Come detto il costo procapite dovrebbe essere analizzato verificando quali e quanti dei Rifiuti Urbani è prodotta dalle aziende presenti sul territorio, poiché questi quantitativi vanno a gravare sul totale prodotto dagli abitanti del Comune.

Ad esempio, la presenza in un Comune di un centro commerciale con negozi può anche far raddoppiare la raccolta dei rifiuti in quel territorio, ma i relativi costi non vanno a gravare sulle famiglie, in quanto vengono pagati dai commercianti del centro commerciale.

In un Comune con tessuto produttivo consistente, il gettito derivante dal pagamento della tasse delle utenze non domestiche (attività artigianali, industriali, commerciali e di servizi che producono rifiuti assimilati) può superare il 50% del totale.

Questo dato potrebbe essere molto utile per una efficace analisi dei dati sui costi, ma non è una informazione a oggi richiesta dalla scheda di rilevamento.

Analoghe difficoltà nel trovare una correlazione tra la percentuale di Raccolta Differenziata ed i costi sostenuti, in quanto sono troppe le variabili in gioco:

✓ la situazione topografica del Comune: raccogliere rifiuti in Comuni con più centri abitati sparsi e con significativi dislivelli (es. Pisogne, Serle, Casto, ecc.) comporta costi più alti rispetto a raccogliere in un Comune di pianura con buona



viabilità e un singolo centro abitato (es. Castelmella, Rezzato, Urago d'Oglio, ecc.);

✓ in alcuni Comuni i migliori risultati si sono ottenuti tramite la collaborazione con le associazioni di volontariato tra cittadini che hanno un buon effetto di coinvolgimento della popolazione e non hanno costi;

✓ l'organizzazione della raccolta nei Comuni turistici può essere molto diversa in base alla modalità ricettiva prevalente: se prevalgono strutture alberghiere (es. Limone del Garda,...) oppure un turismo basato sulle seconde case (es. Bagolino, Temù, ecc).

Nella tabella 20 sono riportati i parametri principali dichiarati dai Comuni e relativi a:

✓ Costi Tot IND: totale dei costi (€) sostenuti per la gestione dei Rifiuti Urbani Indifferenziati;

✓ Costi Tot RD: totale dei costi (€) sostenuti per la gestione delle Raccolte Differenziate;

✓ Tot costi 2012: totale dei costi (€) sostenuti per la gestione complessiva dei Rifiuti Urbani nel 2012;

✓ Tot costi 2011: totale dei costi (€) sostenuti per la gestione dei Rifiuti Urbani nel 2011;

✓ Delta 2011-2012: differenza tra i costi sostenuti nel 2012 e quelli sostenuti nel 2011;

✓ Costi procapite: costo sostenuto da ciascun abitante per la gestione complessiva dei Rifiuti Urbani nel 2012;

✓ Costi per tonnellata: costo sostenuto per la gestione di ciascuna tonnellata di Rifiuti Urbani prodotta nel 2012.

Nel 2012 i Comuni che hanno speso più di 100 € per persona sono stati 105 (9 in più rispetto al 2011), mentre il Comune che spende meno è il Comune di Provaglio Val Sabbia con 52 €/persona. La media provinciale (calcolata sui Comuni per i quali sono disponibili dati) dei costi sostenuti per abitante è salita portandosi ad un valore pari a circa 116 € all'anno, mentre il costo medio per tonnellata di rifiuti gestiti è passato a 217 € all'anno (circa 7 € in più rispetto al 2011).

I costi totali provinciali per la gestione di rifiuti (INDIFF+RD+ALTRI costi) sono stati pari a 147 milioni di € (stabile in più rispetto al 2011) a fronte di ricavi da tassa e tariffa pari a circa 143 milioni di € per un equivalente tasso di copertura medio provinciale pari a circa il 97% (2 punti in più rispetto a 2011).

Tabella 20 - Costi 2012

ISTAT	Comune	Abitanti	Utenze domestiche	Utenze non Domestiche	TOT Rifiuti prodotti	Costi Tot IND (€)	Costi Tot RD (€)	TOT costi 2012 (€)	TOT costi 2011 (€)	Delta 2011-2012	Costi (€/ab)	Costi (€/l)	Proventi Tariffa (€)	Proventi Tassa (€)
001	Acquafredda	1.621	638	102	820	75.031	15.816	114.439	93.351	23%	68	134	115.000	
002	Adro	7.194	2962	366	2.186	207.344	118.209	481.896	454.214	6%	67	220	484.171	
003	Agnosine	1.831	963	199	890	90.901	31.828	140.442	142.947	-2%	72	148		160.000
004	Alfianello	2.512	1160	186	1.284	181.273	42.398	242.671	239.777	1%	97	189		210.000
005	Anfo	482	421	30	339	65.596	35.070	106.472	61.855	72%	216	307		80.237
006	Angolo Terme	2.504	1907	130	922	217.117		217.117	214.490	1%	87	235		286.618
007	Artogne	3.614	1590	148	1.741	279.051	13.564	292.615	337.134	-13%	81	168		313.682
008	Azzano Mella	3.069	1253	143	1.370	144.412	185.666	395.766	244.953	62%	129	289		363.609
009	Bagnolo Mella	13.011	4870	518	6.830	808.751	331.214	1.155.886	1.154.456	0%	88	168		1.150.000
010	Bagolino	3.960	4020	387	2.394	267.104	107.053	446.043	409.346	9%	108	179	490.820	
011	Barbariga	2.398	911	59	1.122	134.753	67.770	202.523	231.748	-13%	84	181		195.097
012	Barghe	1.217	557	72	505	51.279	36.614	109.392	86.698	26%	87	210		96.875
013	Bassano B.	2.278	857	132	1.172	192.025	46.500	238.525	208.269	15%	105	204		220.000
014	Bedizzole	12.037	4729	632	6.820	721.568	120.990	1.011.318	840.288	20%	84	148		1.088.554
015	Berlingo	2.727	949	118	887	87.648	95.755	198.655	261.167	-24%	73	224		193.796
016	Berzo Demo	1.729	888	88	685	167.679		167.679	160.127	5%	97	245		171.000
017	Berzo Inferiore	2.484	1073	263	997	238.169		238.169	231.502	3%	96	239		214.859
018	Bienno	3.611	1671	271	1.407	385.497		385.497	393.128	-2%	107	274		387.463
019	Bione	1.460	700	75	687	92.835	40.540	140.585	123.176	14%	94	200		105.663
020	Borgo S. G.	5.531	2089	278	2.650	191.708	185.822	399.280	438.759	-9%	72	151		365.500
021	Borgosatollo	9.315	3678	413	3.726	359.975	332.392	967.588	826.382	17%	104	260		931.531
022	Borno	2.640	4203	262	1.687	459.335		459.335	454.921	1%	174	272		539.795
023	Botticino	10.857	4653	609	5.640	549.340	274.853	1.152.433	1.104.770	4%	105	202	1.152.433	
024	Bovegno	2.268	2300	120	1.171	137.725	70.000	232.000	249.470	-7%	102	198		230.000
025	Bovezzo	7.602	3167	294	2.851	416.331	200.506	824.999	866.346	-5%	109	289	824.999	
026	Brandico	1.678	635	31	701	45.000	69.925	118.253	120.581	-2%	70	169		92.589
027	Braone	661	339	37	306	66.135		66.135	65.080	2%	100	216		63.000
028	Breno	4.945	2484	400	2.659	594.908		594.908	569.622	4%	120	224		499.996
029	Brescia	193.891	89930	14717	129.279	14.543.300	3.323.593	29.082.021	29.082.021	0%	143	214		28.366.231
030	Brione	733	478	25	337	63.960	4.796	69.786	67.663	3%	95	207		52.489
031	Caino	2.135	1003	136	964	148.200	56.200	207.400	202.200	3%	97	215		243.391
032	Calcinato	12.856	4764	827	7.212	979.000	56.100	1.320.720	1.205.850	10%	103	183	1.320.721	
033	Calvagese d. R.	3.506	1468	139	1.834	335.813	43.462	379.275	369.167	3%	108	207		428.000
034	Calvisano	8.757	3473	452	5.113	495.386	210.884	706.270	819.815	-14%	81	138		913.084
035	Capo di Ponte	2.501	1198	176	1.112	217.073		217.073	212.587	2%	87	195		276.591
036	Capovalle	389	319	7	124	20.566	4.398	27.899	35.845	-22%	71	223	32.273	
037	Capriano d. C.	4.717	1827	266	1.797	171.870	192.030	398.260	449.520	-11%	84	222		359.890
038	Capriolo	9.548	3498	564	4.522	355.158	309.824	753.577	991.941	-24%	71	151	-	
039	Carpenedolo	12.958	4934	820	5.182	273.473	572.886	901.792	986.738	-9%	70	174	1.095.482	
040	Castegnato	8.046	3182	446	3.433	289.415	409.673	704.088	896.300	-21%	82	192		853.000
042	Castel Mella	11.051	4696	448	5.862	677.034	265.528	986.850	994.793	-1%	89	168		985.166
041	Castelvotati	6.866	2325	369	3.001	314.414	269.477	761.274	707.854	8%	100	228	617.789	
043	Castenedolo	11.463	5377	1358	6.795	599.184	389.599	1.532.537	1.532.576	0%	134	226	1.532.537	
044	Casto	1.891	899	80	675	73.102	44.939	130.094	120.126	8%	66	184		130.000
045	Castrezzato	7.159	2608	271	2.665	212.594	352.971	635.492	624.284	2%	83	224	596.426	
046	Cazzago S.M.	11.032	4356	551	5.186	214.669	654.187	1.105.442	1.347.305	-18%	100	213	1.101.319	

ISTAT	Comune	Abitanti	UtENZE domestiche	UtENZE non Domestiche	TOT Rifiuti prodotti	Costi Tot IND (€)	Costi Tot RD (€)	TOT costi 2012 (€)	TOT costi 2011 (€)	Delta 2011-2012	Costi (€/lab)	Costi (€/t)	Proventi Tariffa (€)	Proventi Tassa (€)
047	Cedegolo	1.272	593	104	452	116.459		116.459	110.060	6%	92	258		111.108
048	Cellatica	5.013	2253	277	3.458	272.393	224.575	638.747	571.291	12%	127	185		596.767
049	Cerveno	666	455	17	262	54.229		54.229	53.291	2%	81	207		51.019
050	Ceto	1.950	855	158	823	148.426		148.426	143.425	3%	76	180		162.606
051	Cevo	922	1184	59	376	75.855		75.855	77.928	-3%	82	202		99.000
052	Chiari	19.303	7523	1140	12.689	1.760.993	378.480	2.616.885	2.619.485	0%	130	198	2.515.485	
053	Cigole	1.614	646	51	1.005	104.769	39.039	163.317	150.182	9%	100	161		155.526
054	Cimbergo	565	458	27	203	37.409		37.409	37.265	0%	66	184		39.000
055	Civate Camuno	2.783	1249	388	1.332	285.615		285.615	280.530	2%	103	215		296.291
056	Coccaglio	8.626	3429	507	3.051	140.706	558.630	819.759	841.375	-3%	90	256	-	
057	Collebeato	4.687	2001	224	2.044	167.831	259.080	596.795	509.874	17%	122	281		590.466
058	Collio	2.212	1923	101	978	195.000	4.000	199.000	190.850	4%	90	203		181.102
059	Cologne	7.585	3041	419	2.620	354.268	310.135	690.403	848.358	-19%	91	264	724.846	
060	Comezzano-Cizzago	3.792	1250	110	1.667	239.779	81.857	321.636	303.653	6%	85	193		272.000
061	Concesio	15.089	6692	714	8.061	674.403	425.943	1.385.583	1.159.598	19%	90	169	1.462.000	
062	Corte Franca	7.282	2997	448	3.975	258.096	424.109	690.305	740.702	-7%	95	174		847.000
063	Corteno Golgi	1.997	4738	226	1.444	399.712		399.712	373.587	7%	200	277		350.597
064	Corzano	1.420	573	41	478	98.145		98.145	86.060	14%	69	205		85.700
065	Darfo B. T.	15.913	10175	1302	9.596	1.397.653	447.489	2.168.088	2.366.534	-8%	128	212	2.070.074	
066	Dello	5.693	2241	225	2.198	242.347	127.709	372.960	430.001	-13%	66	170	472.021	
067	Desenzano	27.990	15550	2520	17.860	2.791.488	1.301.064	4.297.427	4.271.300	1%	150	236	4.202.720	
068	Edolo	4.592	2891	438	2.001	552.223		552.223	586.707	-6%	120	276		518.107
069	Erbusco	8.724	3747	714	5.095	313.253	481.744	987.593	1.039.061	-5%	113	194	987.593	
070	Esine	5.361	2223	410	2.427	655.469		655.469	669.558	-2%	122	270		558.782
071	Fiesse	2.182	810	92	755			176.162	185.172	-5%	81	233		164.081
072	Flero	8.822	3477	744	5.863	753.015	284.348	1.090.959	970.719	12%	124	186	1.100.160	
073	Gambara	4.803	1846	224	2.006	157.371	153.949	378.020	342.335	10%	79	188		333.855
074	Gardone R.	2.753	2701	193	2.317	507.201	222.267	783.896	731.928	7%	285	338		837.067
075	Gardone V. T.	12.021	5283	646	5.169	816.943	373.057	1.337.000	1.378.572	-3%	111	259	1.337.000	
076	Gargnano	3.015	2397	209	2.286	508.013	138.002	676.515	678.338	0%	223	293		551.014
077	Gavardo	12.008	5074	820	6.456	853.538	383.129	1.315.608	1.249.036	5%	106	198	1.415.000	
078	Ghedi	19.246	7137	792	7.346	576.000	1.011.777	1.697.777	1.638.000	4%	88	231		1.689.354
079	Gianico	2.206	900	165	798	200.421		200.421	181.375	11%	91	251		200.417
080	Gottolengo	5.315	1841	307	2.202	143.988	245.069	411.088	414.331	-1%	73	177		336.784
081	Gussago	16.968	6776	784	10.524	611.054	639.246	1.414.494	1.346.966	5%	83	134	1.734.731	
082	Idro	1.944	1723	250	1.595	192.458	91.505	285.993	279.983	2%	143	174		369.005
083	Incudine	395	196	14	123	48.174		48.174	47.017	2%	122	393		28.203
084	Irma	140	50	1	88	18.078		18.078	16.490	10%	129	205		12.700
085	Iseo	9.239	4456	728	5.933	1.029.956	827.344	1.972.818	1.784.675	11%	214	333	1.972.818	
086	Isorella	4.222	1547	286	2.000	127.334	265.678	393.012	409.278	-4%	93	196		407.566
087	Lavenone	598	529	46	255	69.870	13.615	87.581	62.610	40%	143	336		65.622
088	Leno	14.535	5722	586	6.321	556.721	335.079	1.045.444	1.330.455	-21%	71	164	1.218.669	
089	Limone sul Garda	1.175	862	694	2.787	557.666	288.871	928.292	850.797	9%	785	331		813.165
090	Lodrino	1.732	1065	124	858	118.662	12.073	173.867	170.209	2%	100	203		172.380
091	Lograto	3.915	1654	204	1.485	102.973	112.348	320.711	322.690	-1%	82	216		317.910
092	Lonato	16.040	6848	989	11.614	1.143.942	401.774	1.678.216	1.619.880	4%	105	144	1.712.878	

ISTAT	Comune	Abitanti	Utenze domestiche	Utenze non Domestiche	TOT Rifiuti prodotti	Costi Tot IND (€)	Costi Tot RD (€)	TOT costi 2012 (€)	TOT costi 2011 (€)	Delta 2011-2012	Costi (€/lab)	Costi (€/t)	Proventi Tariffa (€)	Proventi Tassa (€)
093	Longhena	613	348	29	216	12.688	17.633	59.603	72.603	-18%	97	276		62.179
094	Losine	580	390	14	171	32.795		32.795	34.829	-6%	57	191		38.984
095	Lozio	413	669	26	250	54.204		54.204	52.277	4%	131	216		53.120
096	Lumezzane	23.614	11834	1762	11.029	1.790.392	443.744	2.463.885	2.803.837	-12%	104	223		1.853.662
097	Maclodio	1.507	531	96	774	49.597	69.160	118.757	180.940	-34%	79	153	-	
098	Magasa	143	191	16	57	31.529	318	32.847	30.754	7%	230	572	21.242	
099	Mairano	3.411	1330	85	1.354	163.605	104.322	315.338	310.426	2%	92	233		306.574
100	Malegno	2.060	932	122	666	173.766	2.491	176.257	181.493	-3%	86	265		179.501
101	Malonno	3.354	1787	228	1.491	309.282		309.282	295.882	5%	92	207		313.000
102	Manerba d. G.	5.265	6606	843	5.699	988.459	295.810	1.336.234	1.330.640	0%	254	234		1.204.500
103	Manerbio	13.162	5615	1125	8.859	848.122	524.621	1.467.828	1.342.231	9%	112	166	1.467.828	
104	Marcheno	4.334	1796	252	1.966	331.540	96.460	472.320	452.989	4%	109	240		442.246
105	Marmentino	696	560	21	286	79.060	7.000	92.060	92.150	0%	132	322		68.000
106	Marone	3.321	1499	149	1.480	60.685	179.384	268.509	267.134	1%	81	181		267.000
107	Mazzano	12.031	4733	710	4.054	436.408	432.957	1.320.002	1.513.323	-13%	110	326	1.320.002	
108	Milzano	1.820	676	111	966	114.601	27.672	166.337	162.481	2%	91	171	129.414	
109	Moniga d. G.	2.528	1548	111	2.729	424.203	219.518	663.721	735.955	-10%	263	243		617.376
110	Monno	559	595	31	247	56.578		56.578	45.172	25%	101	229		48.500
111	Monte Isola	1.780	1251	758	812			293.333	219.837	33%	165	361		284.973
112	M. Brusati	4.482	2761	177	1.386	119.493	254.931	386.747	395.318	-2%	86	279		388.019
113	Montichiari	24.772	10146	1445	11.532	1.096.128	1.226.025	2.322.153	1.718.905	35%	94	201	2.322.153	
114	Montirone	5.056	2120	303	2.989	278.345	102.615	445.607	522.100	-15%	88	149		482.107
115	Mura	786	442	39	251	41.422	15.555	73.908	65.331	13%	90	282		70.864
116	Muscoline	2.618	1307	102	1.309	159.500	54.463	249.122	207.225	20%	92	184	222.510	
117	Nave	11.160	4448	647	5.623	737.336	296.558	1.122.577	1.211.400	-7%	101	200		1.368.800
118	Niardo	1.995	965	153	847	174.464		174.464	169.509	3%	87	206		172.000
119	Nuvolento	4.105	1630	220	1.575	230.697	200.450	509.246	374.776	36%	124	323		437.204
120	Nuvolera	4.638	2065	308	2.528	239.876	99.353	480.000	480.000	0%	103	190	480.000	
121	Odolo	2.116	828	123	1.121	120.657	73.962	238.448	172.594	38%	109	205	237.862	
122	Offlaga	4.289	1732	181	1.511	207.630	92.408	300.038	295.626	1%	70	199	297.542	
123	Ome	3.238	1305	112	1.854	222.254	76.810	326.118	322.587	1%	101	176		322.110
124	Ono San Pietro	999	474	38	338	74.027		74.027	72.495	2%	74	219		65.646
125	Orzinuovi	12.822	4978	698	6.345	626.656	477.441	1.633.792	1.535.492	6%	125	253	1.605.886	
126	Orzivecchi	2.542	941	103	1.434	151.313	58.037	283.376	303.302	-7%	111	198		282.743
127	Ospitaletto	14.496	5821	553	7.172	958.027	322.577	1.401.319	1.395.117	0%	96	193	1.189.650	
128	Ossimo	1.453	1237	38	555	158.953		158.953	141.821	12%	109	286		139.131
129	Padenghe	4.451	3234	284	2.882			874.109	739.580	18%	196	303		865.200
130	Paderno Fc.	3.753	1485	165	1.618	72.395	237.777	345.172	427.158	-19%	92	213		312.079
131	Paisco L.	195	332	11	85	17.837		17.837	18.807	-5%	91	210		19.537
132	Paitone	2.157	877	133	1.142	125.784	79.949	226.539	213.224	6%	102	193		213.133
133	Palazzolo	20.070	7956	1227	11.467	1.570.540	529.939	2.259.450	2.247.265	1%	113	197	2.259.450	
134	Paratico	4.499	1939	235	3.071	460.749	168.230	679.414	655.030	4%	151	221		537.452
135	Paspardo	638	515	20	204	55.862		55.862	59.533	-6%	88	274		40.720
136	Passirano	7.181	3013	445	3.234	289.562	331.153	778.091	850.603	-9%	108	241	778.091	
137	Pavone d. M.	2.847	1155	310	1.422	158.797	52.660	233.323	229.043	2%	82	164	233.323	
139	Pertica Alta	587	675	28	210	41.849	9.931	60.778	59.549	2%	100	279		58.500
140	Pertica Bassa	693	484	18	206	28.612	11.501	51.406	63.434	-19%	71	240		47.250

ISTAT	Comune	Abitanti	Utenze domestiche	Utenze non Domestiche	TOT Rifiuti prodotti	Costi Tot IND (€)	Costi Tot RD (€)	TOT costi 2012 (€)	TOT costi 2011 (€)	Delta 2011-2012	Costi (€/lab)	Costi (€/t)	Proventi Tariffa (€)	Proventi Tassa (€)
141	Pezzaze	1.566	1270	48	504	111.150	9.755	136.905	130.222	5%	87	272		109.889
142	Pian Camuno	4.492	2048	318	2.480	458.720		458.720	497.553	-8%	102	185		350.000
206	Piancogno	4.759	2119	291	2.212	487.259		487.259	502.104	-3%	102	220		321.559
143	Pisogne	8.166	4428	524	3.819	477.006	288.044	1.058.530	1.030.829	3%	130	277	1.058.000	
144	Polaveno	2.698	1083	94	828	52.030	110.900	228.030	256.650	-11%	85	275		240.000
145	Polpenazze d.G.	2.586	1807	90	1.373	239.652	126.611	378.295	381.240	-1%	146	276		358.000
146	Pompiano	3.977	1489	206	1.853	172.447	49.835	222.282	269.626	-18%	56	120	-	
147	Poncarale	5.391	2072	266	2.373	251.311	169.223	473.064	458.950	3%	88	199		458.644
148	Ponte di L.	1.786	8296	377	2.613	746.401		746.401	723.816	3%	418	286		741.596
149	Ponteviso	7.210	2886	456	3.363	300.760	316.571	671.716	686.241	-2%	93	200	671.716	
150	Pontoglio	7.067	2594	340	3.547	516.194	158.265	774.397	749.098	3%	110	218	774.397	
151	Pozzolengo	3.447	1725	266	1.367	143.316	145.302	319.573	323.245	-1%	93	234		307.121
152	Pralboino	3.016	1204	243	1.249	119.890	99.787	236.962	256.439	-8%	78	189		246.787
153	Preseglie	1.546	800	145	530	63.611	29.867	99.330	109.464	-9%	62	181		
154	Prestine	386	414	22	190	62.387		62.387	65.844	-5%	162	328		50.000
155	Prevalle	7.097	2700	300	2.849	169.419	282.381	519.912	546.586	-5%	73	182		543.187
156	Provaglio d'Iseo	7.298	2965	336	2.826	688.000		770.000	732.000	5%	106	272	770.000	
157	Provaglio V. S.	939	389	15	252	34.325	15.668	51.010	66.799	-24%	52	194		67.154
158	Puegnago s. G.	3.341	2724	201	1.482	152.298	207.159	378.539	447.198	-15%	113	256		475.669
159	Quinzano d'Oglio	6.506	3723	498	2.719	307.657	157.245	577.289	567.694	2%	89	212		570.148
160	Remedello	3.409	1393	226	2.074	196.244	76.205	272.449	287.934	-5%	80	131		351.000
161	Rezzato	13.522	5666	736	4.752	497.172	583.409	1.625.057	1.704.011	-5%	120	342	1.625.057	
162	Roccafranca	4.975	1746	196	3.027	278.788	88.219	569.182	578.959	-2%	110	181		472.690
163	Rodengo-Saiano	9.321	3752	586	5.615	489.730	475.970	1.167.380	1.029.696	13%	125	208		1.167.374
164	Roè Volciano	4.590	2272	308	2.411	288.744	139.919	486.315	408.766	19%	103	197		516.505
165	Roncadelle	9.447	3915	619	5.151	631.098	468.402	1.279.500	1.239.700	3%	135	248	1.279.500	
166	Rovato	18.444	7268	1162	7.998	638.381	746.528	1.778.770	2.040.235	-13%	96	222	1.746.460	
167	Rudiano	5.693	2070	278	2.049	255.986	356.606	681.081	661.784	3%	116	322		676.238
168	Sabbio Chiese	3.917	1886	312	1.807	195.228	122.192	321.367	312.027	3%	80	174		247.664
169	Sale Marasino	3.422	2577	216	1.642	263.709	67.323	376.678	364.051	3%	110	229		345.918
170	Salò	10.786	5954	890	7.174	1.381.171	351.379	1.792.550	1.756.443	2%	166	250		1.750.000
171	San Felice d. B.	3.427	2449	173	3.430	447.607	286.292	797.153	736.022	8%	231	231	782.006	
172	San Gervasio B.	2.570	991	85	1.214	145.744	30.815	198.559	190.504	4%	77	164		198.128
138	San Paolo	4.612	1860	321	1.658	196.928	121.799	325.727	355.674	-8%	71	196		325.840
173	San Zenò N.	4.742	1674	567	3.175	370.150	128.074	529.212	545.672	-3%	112	167		437.524
174	Sarezzo	13.618	5470	804	6.291	670.000	330.000	1.105.800	1.003.572	10%	81	176		1.100.269
175	Saviore d. A.	974	1307	45	401	105.006		105.006	100.793	4%	108	262		118.231
176	Sellero	1.488	723	161	625	148.777		148.777	142.624	4%	100	238		143.336
177	Seniga	1.592	611	76	699	96.379	60.898	163.437	161.657	1%	103	234		147.055
178	Serle	3.120	1429	229	1.391	211.479	117.345	360.303	281.242	28%	114	255		257.698
179	Sirmione	8.322	7096	802	8.434	987.000	422.000	1.899.000	1.897.361	0%	228	225	1.900.000	
180	Soiano del Lago	1.879	1792	121	1.340	187.790	81.270	302.180	308.384	-2%	161	225		376.649
181	Sonico	1.283	1386	113	490	119.380		119.380	137.244	-13%	93	244		148.688
182	Sulzano	1.993	1769	117	891			277.633	219.773	26%	139	312		255.453
183	Tavernole s. M.	1.356	1156	130	495	101.167	8.972	130.139	150.553	-14%	96	263		120.000
184	Temù	1.115	3015	146	847	283.642		283.642	284.202	0%	254	335		235.314
185	Tignale	1.284	1764	318	1.209	243.016	89.155	384.596	368.085	4%	300	318		375.000

ISTAT	Comune	Abitanti	Utenze domestiche	Utenze non Domestiche	TOT Rifiuti prodotti	Costi Tot IND (€)	Costi Tot RD (€)	TOT costi 2012 (€)	TOT costi 2011 (€)	Delta 2011-2012	Costi (€/ab)	Costi (€/t)	Proventi Tariffa (€)	Proventi Tassa (€)
186	Torbole Casaglia	6.553	2562	447	3.501	289.990	213.941	536.147	638.008	-16%	82	153		644.315
187	Toscolano M.	8.207	6607	380	6.147	1.072.437	407.511	1.595.966	1.548.625	3%	194	260		1.562.200
188	Travagliato	13.783	5196	887	4.731	346.934	558.733	1.327.135	1.277.794	4%	96	280	1.249.549	
189	Tremosine	2.138	2595	118	1.969	362.019	173.333	587.535	580.477	1%	275	298		431.181
190	Trenzano	5.518	2041	266	1.563	179.109	257.240	508.166	589.325	-14%	84	298		465.000
191	Treviso B.	552	582	21	167	21.967	11.232	42.074	39.544	6%	74	244		61.124
192	Urago d'Oglio	3.987	1531	134	1.231	159.405	188.488	347.893	337.483	3%	87	283	247.485	
193	Vallio Terme	1.425	934	98	748	80.023	40.455	164.296	162.105	1%	112	214	164.346	
194	Valvestino	209	361	12	93	34.874		39.690	38.254	4%	190	428		35.700
195	Verolanuova	8.225	3192	418	4.894	546.715	245.073	839.722	855.638	-2%	99	166		779.615
196	Verolavecchia	3.903	1649	245	1.584	196.458	85.942	289.777	287.080	1%	74	183		282.843
197	Vestone	4.512	1857	331	2.213			424.632	415.873	2%	94	192		374.390
198	Veza d'Oglio	1.481	2670	99	863	236.413		236.413	220.441	7%	160	274		196.345
199	Villa Carcina	11.035	5186	772	5.340	595.320	297.660	892.980	890.000	0%	81	167		828.262
200	Villachiera	1.456	558	32	453	37.488	40.455	79.443	115.154	-31%	54	174		122.973
201	Villanuova s. C.	5.851	2692	287	2.996	411.073	185.759	643.651	562.975	14%	107	210		604.500
202	Vione	711	1481	35	385	143.169		143.169	125.270	14%	201	372		117.759
203	Visano	1.992	744	153	1.076	54.850	135.310	214.968	202.557	6%	105	194		186.670
204	Vobarno	8.291	3707	449	3.830	651.449	168.930	916.888	830.496	10%	108	233	891.226	
205	Zone	1.090	700	60	523	114.010	11.465	154.765	159.142	-3%	142	296		148.000



## ***CAPITOLO 8- TREND DI PRODUZIONE***

Analizzando i dati sulla produzione dei rifiuti dal 1994 al 2012, possiamo apprezzare l'andamento dei valori assoluti e dei valori procapite di produzione dei rifiuti a livello provinciale.

Di seguito è riportata una tabella con i dati dei rifiuti prodotti (in tonnellate) e dei quantitativi procapite raccolti (in kg/ab/giorno).

I rifiuti indifferenziati prodotti annualmente sono ulteriormente diminuiti, passando dalle circa dalle circa 399 mila tonnellate del 2011 alle 361 mila del 2012.

I rifiuti totali (INDIFF+RD) sono anch'essi diminuiti passando dalle 724mila tonnellate del 2011 alle 678mila del 2012.

Nel 1996 si è passata la soglia del mezzo milione di tonnellate, nel 2000 quota 600 mila, nel 2005 quota 700 mila: ogni 5 anni la produzione di rifiuti è aumentata di circa 100 mila tonnellate. Nel 2010 si è arrivati a circa 750 mila, nel 2012 la produzione è di nuovo ampiamente scesa sotto la soglia delle 700mila tonnellate, con una riduzione di circa 50 mila tonnellate rispetto al 2011.

La RD è passata dalle 45 mila tonnellate del 1994 alle 313 mila del 2011 (+600% circa), ed è scesa a 307mila tonnellate nel 2012, anche se in percentuale ha rappresentato quasi il 47% dei rifiuti raccolti, con un aumento, in termini di percentuali, di quasi due punti percentuali rispetto al 2011.

Il valore assoluto dei rifiuti prodotti ha subito un leggero aumento dopo la flessione del 2009, mentre la produzione di rifiuti indifferenziati (avviati allo smaltimento) è ormai in calo da 6 anni, tanto da essere scesa a valori ampiamente inferiori a quelli rilevati nel 1994. Per la prima volta la quantità di materia raccolta nella RD segna una battuta d'arresto e cala di circa 2 punti percentuali rispetto al 2011.

Negli anni il valore assoluto dei rifiuti indifferenziati è passato dalle iniziali 430 mila tonnellate a circa 470 mila, valore attorno al quale ha oscillato dal 2000 al 2007, per poi scendere bruscamente negli ultimi 3 anni; mentre la quantità di Raccolta Differenziata (cresciuta di quasi 6 volte rispetto a 17 anni fa) ha fatto registrare, ad eccezione della battuta di arresto nel 2004, un trend di continua crescita fino al 2011, diminuendo invece bruscamente nel 2012.

La crescita annuale è stata molto marcata nei primi anni, meno significativa dal 2002; nel 2007 è stato raggiunto il valore medio provinciale del

35%, e negli ultimi 2 anni si è finalmente superato il valore del 40%.

Per quanto riguarda invece i valori procapite si osserva che nel 2006 si è raggiunto il valore più alto di produzione complessiva di rifiuti (1,69 kg/ab.giorno pari a 617 kg/ab.anno circa), sceso a 1,67 kg/ab.giorno nel 2007 (609 kg/ab.anno circa), tornato a 1,68 kg/ab/giorno nel 2008 e sceso poi negli anni fino a 1,47 nel 2012 (-6% circa rispetto al 2011).

Nel 2010 si è registrato inoltre il più alto valore di procapite di Raccolta Differenziata da sempre: 0,71 kg/ab/giorno (pari a circa 259 kg/ab. anno), sceso a 0,70 nel 2011 e a 0,66 nel 2012.

Nel 2012 si è inoltre registrato il più basso valore procapite dei rifiuti indifferenziati (0,78 kg/ab/giorno, quasi -10% rispetto al 2011).

A fronte di un aumento significativo della produzione di rifiuti totali registrata dal 1994 al 2001 si è registrata una battuta d'arresto dal 2002 al 2004, forse dovuta alla contemporanea stagnazione economica registratasi nel paese, una successiva ripresa nel biennio 2005/2006, ed una brusca frenata, sempre in corrispondenza della crisi generale dell'economia, a partire dal 2007, proseguita fino al 2009. Solo nel 2010 si è registrata una timida ripresa economica, confermata dal trend di produzione crescente, mentre il 2011 si registra un calo della produzione a livelli inferiori a quelli del 2006.

Anche la popolazione residente è in continua crescita (+19% circa dal 1994), con una crescita media annuale pari a circa l'1%, scesa allo 0,2% nel 2012.

Tabella 21 – Andamento dei principali parametri di produzione rifiuti (1994-2012)

	1994	1995	1996	1997	1998	1999	2000	2001	2002	2003	2004	2005	2006	2007	2008	2009	2010	2011	2012
<b>abitanti</b>	1.060.294	1.071.469	1.073.465	1.080.752	1.088.258	1.097.618	1.109.391	1.121.586	1.133.155	1.150.810	1.170.474	1.179.065	1.193.387	1.209.854	1.228.083	1.241.574	1.254.118	1.265.359	1.267.983
<b>INDIFF</b>	433.448	431.497	437.540	439.211	443.197	455.600	463.227	470.856	467.715	456.129	463.439	467.743	485.398	473.450	453.957	434.639	423.687	398.616	361.632
<b>TOT RD</b>	44.955	55.079	72.973	91.184	103.702	132.764	153.090	170.383	202.779	214.807	219.798	232.663	252.515	262.432	296.890	306.479	313.245	313.905	307.275
<b>TOTALE</b>	478.403	486.576	510.513	530.395	546.899	588.365	616.317	641.239	670.494	670.936	683.237	700.406	738.106	735.875	750.847	741.118	748.705	724.156	678.465
<b>PC INDIFF</b>	1,12	1,1	1,12	1,11	1,12	1,14	1,14	1,15	1,13	1,09	1,08	1,09	1,11	1,07	1,01	0,96	0,92	0,86	0,78
<b>PC TOT RD</b>	0,12	0,14	0,19	0,23	0,26	0,33	0,38	0,42	0,49	0,51	0,51	0,54	0,58	0,59	0,66	0,68	0,71	0,70	0,68
<b>PC TOT</b>	1,24	1,24	1,3	1,34	1,38	1,47	1,52	1,57	1,62	1,6	1,6	1,63	1,69	1,67	1,68	1,64	1,64	1,57	1,47
<b>% RD</b>	9,4	11,32	14,29	17,19	18,96	22,56	24,84	26,57	30,24	32,02	32,17	33,22	34,21	35,66	39,54	41,35	43,41	44,95	46,70

Grafico 16 - Andamento dei principali parametri di produzione rifiuti (1994-2012)



Grafico 17 - Andamento dei procapite di produzione rifiuti (1994-2012)



## 8.1 CONFRONTO CON LE PREVISIONI DI PIANO

Tabella 22 - Confronto dati previsti /dati rilevati (2009-2012)

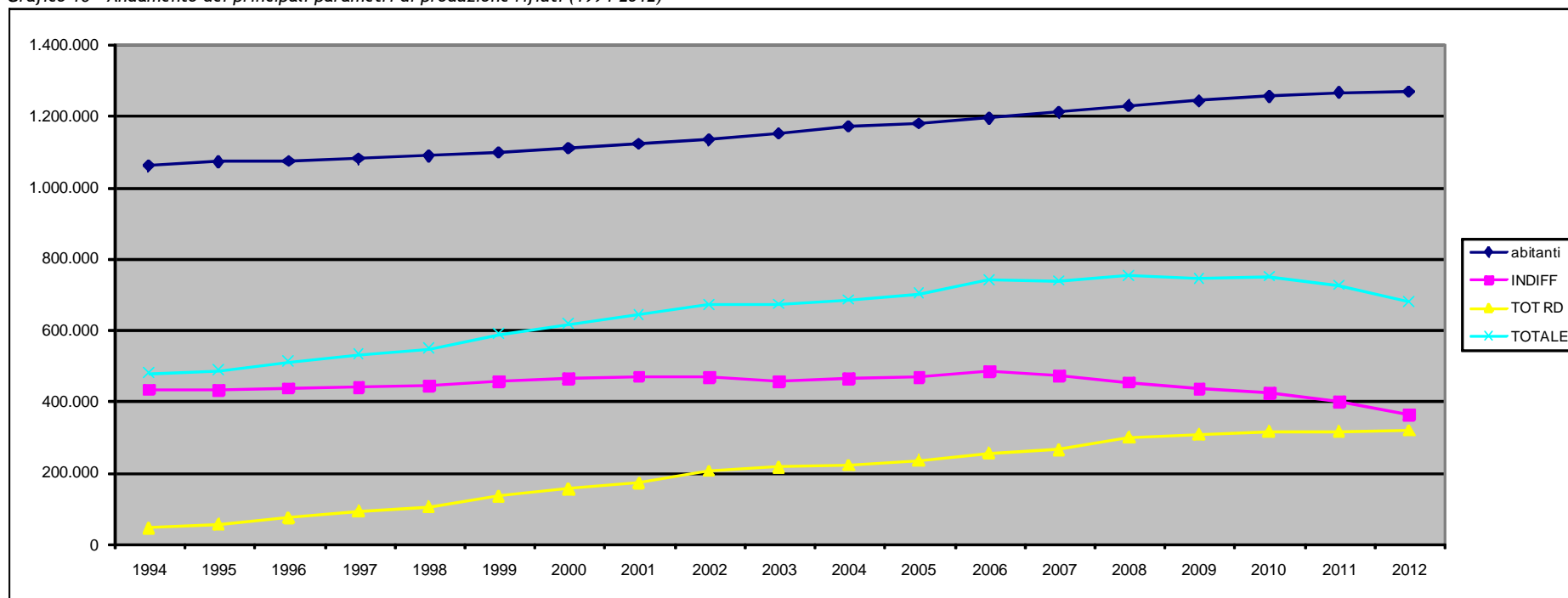
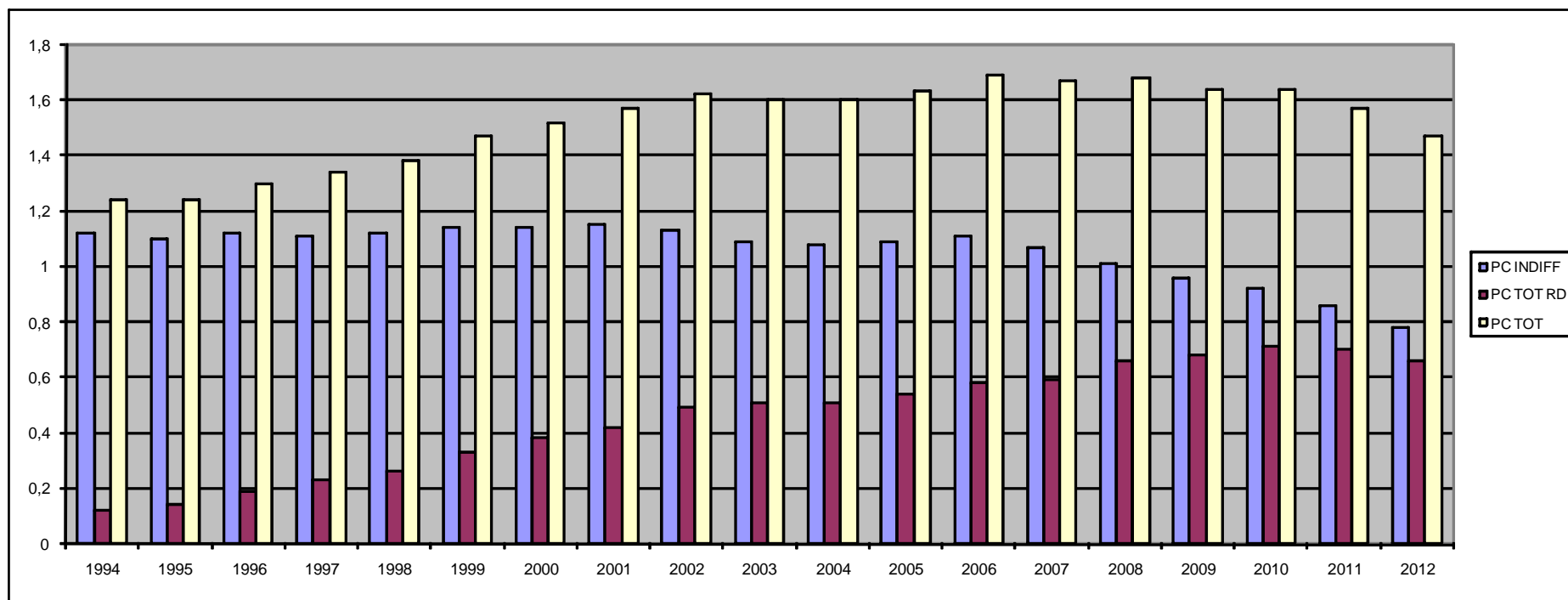
	2009 PREVISTO	2009 RILEVATO	previsto- rilevato 2009	2010 PREVISTO	2010 RILEVATO	previsto- rilevato 2010	2011 PREVISTO	2011 RILEVATO	previsto- rilevato 2011	2012 PREVISTO	2012 RILEVATO	previsto- rilevato 2012
abitanti	1.218.273	1.241.574	1,91%	1.229.636	1.254.118	1,99%	1.240.999	1.265.359	1,96%	1.252.362	1.267.983	+1,25%
INDIFF	492.694	434.639	-11,78%	496.690	423.687	-14,70%	500.674	398.616	-20,38%	504.648	361.632	-28,34%
TOT RD	327.186	306.479	-6,33%	348.910	313.245	-10,22%	370.979	325.541	-12,25%	393.393	307.275	-21,89%
TOTALE	819.881	741.118	-9,61%	845.601	748.705	-11,46%	871.654	724.156	-16,92%	898.042	678.465	-24,45%
PC INDIFF a	404,42	350,07	-13,44%	403,93	335,8	-16,87%	403,44	315	-21,92%	403	285	-29,28%
PCTOTRD a	268,56	246,85	-8,08%	283,75	249,77	-11,98%	298,93	257	-14,03%	314	250	-20,38%
PC TOT a	672,98	596,92	-11,30%	687,68	596,92	-13,20%	702,38	572	-18,56%	717	535	-25,38%

Grafico 18 - trend abitanti



Grafico 19 - trend produzione totale rifiuti



Grafico 20 - trend Raccolte Differenziate

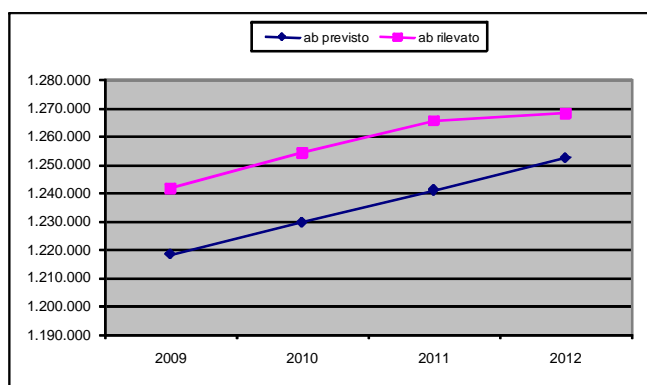

Grafico 21 - trend procapite indifferenziati (annuale)

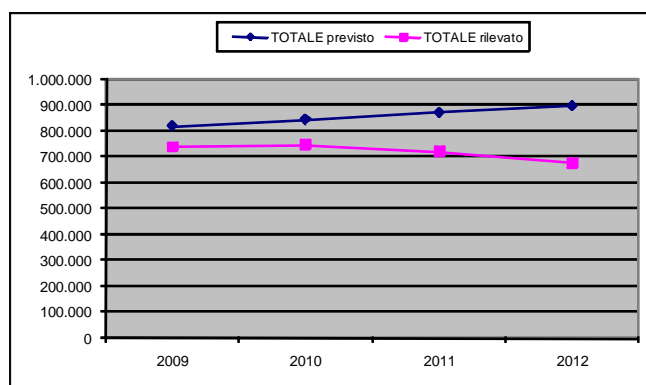

Dai dati rilevati le previsioni del Piano relativamente al trend di crescita della popolazione prevista appaiono sostanzialmente corrette, mentre per quanto riguarda la RD e la produzione totale di rifiuti risultano sovrastimate di circa un 20-30% nell'ultimo

anno. Questo è verosimilmente da imputare in parte, come già detto, alla particolare situazione economica del paese ed in parte all'attivazione del servizio di raccolta domiciliare PP.

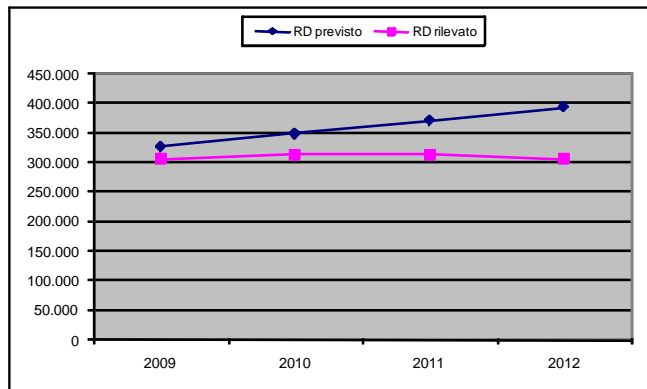
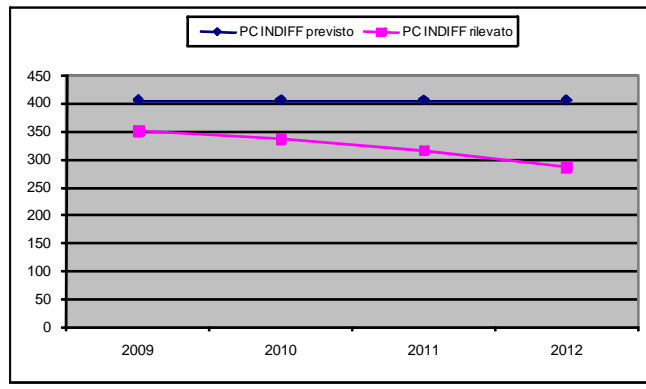
Il trend relativo alle frazioni di RD quest'anno è stato inferiore alle aspettative di un 22% circa.

**Elaborazione, redazione, grafica: ing. Luca Gubbini**

**Ringrazio per la collaborazione: Barbara Barozzi (Coop. CAUTO), Stefania Faini**

**Fotografie di copertina: Eugenio Zanotti**

**Luglio 2013**

## ***SCHEDE COMUNALI***



VIA DELLA REPUBBLICA 14  
25010 - ACQUAFREDDA  
Tel: 030-9967880  
Fax: 030-9967912

<b>Abitanti</b>	<b>1.621</b>	<b>Compostaggio domestico:</b>	<b>SI</b>
• N. utenze domestiche	638	<b>Tariffa:</b>	<b>SI</b>
• N. utenze non domestiche	102	<b>Area ecologica:</b>	<b>SI</b>
<b>Superficie (kmq)</b>	<b>10</b>	• Indirizzo	VIA DELLE MANDRIE
• Densità popolazione	170		

Web:  
Mail:

## DATI RIEPILOGATIVI

	2012			2011		
	tonnellate	kg/ab*giorno	%	tonnellate	kg/ab*giorno	%
<b>➔ PRODUZIONE TOTALE DI RIFIUTI URBANI</b>	<b>820,143</b>	<b>1,39</b>		<b>869,472</b>	<b>1,46</b>	
Rifiuti differenziati	400,253	0,68	48,80%	409,862	0,69	47,14%
Rifiuti non differenziati (fraz. residuale)	286,130	0,48	34,89%	315,530	0,53	36,29%
Rifiuti ingombranti a smaltimento	87,840	0,15	10,71%	108,060	0,18	12,43%
Rifiuti ingombranti a recupero	29,280	0,05	3,57%	36,020	0,06	4,14%
Rifiuti provenienti dallo spazzamento delle strade	16,640	0,03	2,03%	0,000	0,00	0,00%
<b>PRODUZIONE TOTALE DI RIFIUTI</b>	<b>821,723</b>	<b>1,39</b>		<b>869,472</b>	<b>1,46</b>	
Rifiuti provenienti da esumazioni o estumulazioni	0,500	0,00	0,06%	0,000	0,00	0,00%
Rifiuti inerti (rifiuti speciali)	1,080	0,00	0,13%	0,000	0,00	0,00%

**PRODUZIONE PROCAPITE RIFIUTI URBANI (kg/ab\*giorno)** **1,39** -5,3% 

## ➔ RACCOLTE DIFFERENZIATE

	2012		2011	
	kilogrammi	kg/ab*anno	kilogrammi	kg/ab*anno
CARTA E CARTONE	94.008	57,99	101.305	62,26
VETRO	54.602	33,68	49.890	30,66
PLASTICA	34.649	21,38	38.218	23,49
ORGANICO	0	0,00	0	0,00
VERDE	39.940	24,64	48.280	29,67
LEGNO	32.460	20,02	34.580	21,25
METALLI	132.086	81,48	121.935	74,94
RAEE - RIFIUTI DA APPARECCHIATURE ELETTRICHE ED ELETTRONICHE	7.206	4,45	8.309	5,11
PNEUMATICI	0	0,00	0	0,00
STRACCI/INDUMENTI SMESSI	4.545	2,80	6.285	3,86
RACCOLTA MULTIMATERIALE	0	0,00	0	0,00
OLI E GRASSI VEGETALI	0	0,00	620	0,38
CARTUCCE E TONER PER STAMPA	117	0,07	0	0,00
ACCUMULATORI PER AUTO	540	0,33	0	0,00
OLI, FILTRI E GRASSI MINERALI	0	0,00	330	0,20
PILE E BATTERIE	0	0,00	0	0,00
FARMACI E MEDICINALI	100	0,06	110	0,07
PRODOTTI E SOSTANZIE VARIE E RELATIVI CONTENITORI	0	0,00	0	0,00
SIRINGHE	0	0,00	0	0,00
ALTRI RIFIUTI URBANI DIFFERENZIATI	0	0,00	0	0,00
INGOMBRANTI A RECUPERO	29.280	18,06	36.020	22,14
<b>TOTALE RACCOLTE DIFFERENZIATE</b>	<b>429.533</b>	<b>264,98</b>	<b>445.882</b>	<b>274,05</b>

**RACCOLTA DIFFERENZIATA (%) [RD + INGOMBRANTI A RECUPERO]** **52,37%** 2,1% 

	2012
	<b>➔ COSTO DELL'INTERA GESTIONE DEI RIFIUTI</b>
Totale proventi da Tarsu o Tia	€ 115.000
Proventi della vendita di materiali e di energia da rifiuti	€ 4.478
Costi relativi alla raccolta dei rifiuti di imballaggio coperti dal CONAI	€ 0
Grado di copertura dei costi	104,4%

**COSTO PROCAPITE 2012 (euro/abitante)** **€ 67,84** 25,5% 

costo procapite 2011: € 54,06

Via Tullio Dandolo 55  
25030 - ADRO  
Tel: 030-7356632  
Fax: 030-7450312

<b>Abitanti</b>	<b>7.194</b>	<b>Compostaggio domestico:</b>	<b>SI</b>
• N. utenze domestiche	2.962	<b>Tariffa:</b>	<b>SI</b>
• N. utenze non domestiche	366	<b>Area ecologica:</b>	<b>SI</b>
<b>Superficie (kmq)</b>	<b>14</b>	• Indirizzo	VIA LEONARDO DA VINCI 1A
• Densità popolazione	503		

Web:  
Mail:

## DATI RIEPILOGATIVI

	2012			2011		
	tonnellate	kg/ab*giorno	%	tonnellate	kg/ab*giorno	%
<b>➔ PRODUZIONE TOTALE DI RIFIUTI URBANI</b>	<b>2.185,510</b>	<b>0,83</b>		<b>2.289,432</b>	<b>0,87</b>	
Rifiuti differenziati	1.564,180	0,60	71,57%	1.619,182	0,62	70,72%
Rifiuti non differenziati (fraz. residuale)	528,910	0,20	24,20%	551,430	0,21	24,09%
Rifiuti ingombranti a smaltimento	1,095	0,00	0,05%	4,290	0,00	0,19%
Rifiuti ingombranti a recupero	0,365	0,00	0,02%	1,430	0,00	0,06%
Rifiuti provenienti dallo spazzamento delle strade	90,960	0,03	4,16%	113,100	0,04	4,94%
<b>PRODUZIONE TOTALE DI RIFIUTI</b>	<b>2.212,400</b>	<b>0,84</b>		<b>2.298,782</b>	<b>0,88</b>	
Rifiuti provenienti da esumazioni o estumulazioni	0,000	0,00	0,00%	0,280	0,00	0,01%
Rifiuti inerti (rifiuti speciali)	22,430	0,01	1,03%	9,070	0,00	0,40%

**PRODUZIONE PROCAPITE RIFIUTI URBANI (kg/ab\*giorno)** **0,83** -4,6% 

## ➔ RACCOLTE DIFFERENZIATE

	2012		2011	
	kilogrammi	kg/ab*anno	kilogrammi	kg/ab*anno
CARTA E CARTONE	493.540	68,60	529.310	73,66
VETRO	335.080	46,58	320.240	44,56
PLASTICA	157.110	21,84	158.650	22,08
ORGANICO	280.540	39,00	295.820	41,17
VERDE	124.245	17,27	133.660	18,60
LEGNO	69.510	9,66	75.090	10,45
METALLI	43.070	5,99	42.680	5,94
RAEE - RIFIUTI DA APPARECCHIATURE ELETTRICHE ED ELETTRONICHE	22.312	3,10	26.625	3,71
PNEUMATICI	0	0,00	0	0,00
STRACCI/INDUMENTI SMESSI	34.710	4,82	33.660	4,68
RACCOLTA MULTIMATERIALE	0	0,00	0	0,00
OLI E GRASSI VEGETALI	1.710	0,24	1.170	0,16
CARTUCCE E TONER PER STAMPA	128	0,02	137	0,02
ACCUMULATORI PER AUTO	850	0,12	0	0,00
OLI, FILTRI E GRASSI MINERALI	0	0,00	0	0,00
PILE E BATTERIE	653	0,09	270	0,04
FARMACI E MEDICINALI	587	0,08	775	0,11
PRODOTTI E SOSTANZIE VARIE E RELATIVI CONTENITORI	135	0,02	315	0,04
SIRINGHE	0	0,00	0	0,00
ALTRI RIFIUTI URBANI DIFFERENZIATI	0	0,00	780	0,11
INGOMBRANTI A RECUPERO	365	0,05	1.430	0,20
<b>TOTALE RACCOLTE DIFFERENZIATE</b>	<b>1.564.545</b>	<b>217,48</b>	<b>1.620.612</b>	<b>225,52</b>

**RACCOLTA DIFFERENZIATA (%) [RD + INGOMBRANTI A RECUPERO]** **71,59%** 1,1% 

	2012
	<b>➔ COSTO DELL'INTERA GESTIONE DEI RIFIUTI</b>
Totale proventi da Tarsu o Tia	€ 484.171
Proventi della vendita di materiali e di energia da rifiuti	€ 0
Costi relativi alla raccolta dei rifiuti di imballaggio coperti dal CONAI	€ 0
Grado di copertura dei costi	100,5%

**COSTO PROCAPITE 2012 (euro/abitante)** **€ 66,99** 6,0% 

costo procapite 2011: € 63,21

via fratelli reguitti 1  
25071 - AGNOSINE  
Tel: 0365-896141  
Fax: 0365-896347

<b>Abitanti</b>	<b>1.831</b>	<b>Compostaggio domestico:</b>	<b>SI</b>
• N. utenze domestiche	963	<b>Tariffa:</b>	<b>NO</b>
• N. utenze non domestiche	199	<b>Area ecologica:</b>	<b>NO</b>
<b>Superficie (kmq)</b>	<b>14</b>		
• Densità popolazione	136		

Web:  
Mail:

## DATI RIEPILOGATIVI

	2012			2011		
	tonnellate	kg/ab*giorno	%	tonnellate	kg/ab*giorno	%
<b>➔ PRODUZIONE TOTALE DI RIFIUTI URBANI</b>	<b>889,995</b>	<b>1,33</b>		<b>961,271</b>	<b>1,44</b>	
Rifiuti differenziati	371,305	0,56	41,72%	404,213	0,61	42,05%
Rifiuti non differenziati (fraz. residuale)	450,560	0,67	50,63%	450,238	0,68	46,84%
Rifiuti ingombranti a smaltimento	20,723	0,03	2,33%	42,615	0,06	4,43%
Rifiuti ingombranti a recupero	6,908	0,01	0,78%	14,205	0,02	1,48%
Rifiuti provenienti dallo spazzamento delle strade	40,500	0,06	4,55%	50,000	0,08	5,20%
<b>PRODUZIONE TOTALE DI RIFIUTI</b>	<b>889,995</b>	<b>1,33</b>		<b>961,271</b>	<b>1,44</b>	
Rifiuti provenienti da esumazioni o estumulazioni	0,000	0,00	0,00%	0,000	0,00	0,00%
Rifiuti inerti (rifiuti speciali)	0,000	0,00	0,00%	0,000	0,00	0,00%

**PRODUZIONE PROCAPITE RIFIUTI URBANI (kg/ab\*giorno)** **1,33** -7,7% 

## ➔ RACCOLTE DIFFERENZIATE

	2012		2011	
	kilogrammi	kg/ab*anno	kilogrammi	kg/ab*anno
CARTA E CARTONE	114.435	62,50	123.090	67,45
VETRO	66.388	36,26	55.338	30,32
PLASTICA	14.350	7,84	9.560	5,24
ORGANICO	0	0,00	0	0,00
VERDE	76.543	41,80	131.342	71,97
LEGNO	13.900	7,59	21.465	11,76
METALLI	64.395	35,17	42.155	23,10
RAEE - RIFIUTI DA APPARECCHIATURE ELETTRICHE ED ELETTRONICHE	15.460	8,44	13.050	7,15
PNEUMATICI	1.850	1,01	3.238	1,77
STRACCI/INDUMENTI SMESSI	3.190	1,74	3.157	1,73
RACCOLTA MULTIMATERIALE	0	0,00	0	0,00
OLI E GRASSI VEGETALI	156	0,09	208	0,11
CARTUCCE E TONER PER STAMPA	0	0,00	0	0,00
ACCUMULATORI PER AUTO	390	0,21	1.290	0,71
OLI, FILTRI E GRASSI MINERALI	70	0,04	112	0,06
PILE E BATTERIE	80	0,04	45	0,02
FARMACI E MEDICINALI	98	0,05	163	0,09
PRODOTTI E SOSTANZIE VARIE E RELATIVI CONTENITORI	0	0,00	0	0,00
SIRINGHE	0	0,00	0	0,00
ALTRI RIFIUTI URBANI DIFFERENZIATI	0	0,00	0	0,00
INGOMBRANTI A RECUPERO	6.908	3,77	14.205	7,78
<b>TOTALE RACCOLTE DIFFERENZIATE</b>	<b>378.213</b>	<b>206,56</b>	<b>418.418</b>	<b>229,27</b>

**RACCOLTA DIFFERENZIATA (%) [RD + INGOMBRANTI A RECUPERO]** **42,50%** -2,4% 

	2012
	<b>➔ COSTO DELL'INTERA GESTIONE DEI RIFIUTI</b>
Totale proventi da Tarsu o Tia	€ 160.000
Proventi della vendita di materiali e di energia da rifiuti	€ 8.947
Costi relativi alla raccolta dei rifiuti di imballaggio coperti dal CONAI	€ 0
Grado di copertura dei costi	120,3%

**COSTO PROCAPITE 2012 (euro/abitante)** **€ 71,82** -5,4% 

costo procapite 2011: € 75,95

piazza L. Pavoni 7  
25020 - ALFIANELLO  
Tel: 030-9305661  
Fax: 030-9305992

<b>Abitanti</b>	<b>2.512</b>	<b>Compostaggio domestico:</b>	<b>NO</b>
• N. utenze domestiche	1.160	<b>Tariffa:</b>	<b>NO</b>
• N. utenze non domestiche	186	<b>Area ecologica:</b>	<b>SI</b>
<b>Superficie (kmq)</b>	<b>14</b>	• Indirizzo	VIA CROTTI
• Densità popolazione	184		

Web:  
Mail:

## DATI RIEPILOGATIVI

	2012			2011		
	tonnellate	kg/ab*giorno	%	tonnellate	kg/ab*giorno	%
<b>➔ PRODUZIONE TOTALE DI RIFIUTI URBANI</b>	<b>1.283,644</b>	<b>1,40</b>		<b>1.478,177</b>	<b>1,62</b>	
Rifiuti differenziati	432,716	0,47	33,71%	539,966	0,59	36,53%
Rifiuti non differenziati (fraz. residuale)	677,598	0,74	52,79%	760,301	0,83	51,44%
Rifiuti ingombranti a smaltimento	129,998	0,14	10,13%	133,433	0,15	9,03%
Rifiuti ingombranti a recupero	43,333	0,05	3,38%	44,478	0,05	3,01%
Rifiuti provenienti dallo spazzamento delle strade	0,000	0,00	0,00%	0,000	0,00	0,00%
<b>PRODUZIONE TOTALE DI RIFIUTI</b>	<b>1.283,644</b>	<b>1,40</b>		<b>1.478,177</b>	<b>1,62</b>	
Rifiuti provenienti da esumazioni o estumulazioni	0,000	0,00	0,00%	0,000	0,00	0,00%
Rifiuti inerti (rifiuti speciali)	0,000	0,00	0,00%	0,000	0,00	0,00%

**PRODUZIONE PROCAPITE RIFIUTI URBANI (kg/ab\*giorno)** **1,40** -13,7% 

## ➔ RACCOLTE DIFFERENZIATE

	2012		2011	
	kilogrammi	kg/ab*anno	kilogrammi	kg/ab*anno
CARTA E CARTONE	88.121	35,08	179.339	71,85
VETRO	80.447	32,03	86.170	34,52
PLASTICA	31.493	12,54	65.961	26,43
ORGANICO	0	0,00	2.760	1,11
VERDE	226.510	90,17	196.180	78,60
LEGNO	0	0,00	0	0,00
METALLI	600	0,24	120	0,05
RAEE - RIFIUTI DA APPARECCHIATURE ELETTRICHE ED ELETTRONICHE	5.210	2,07	9.104	3,65
PNEUMATICI	0	0,00	0	0,00
STRACCI/INDUMENTI SMESSI	0	0,00	0	0,00
RACCOLTA MULTIMATERIALE	0	0,00	0	0,00
OLI E GRASSI VEGETALI	0	0,00	0	0,00
CARTUCCE E TONER PER STAMPA	0	0,00	75	0,03
ACCUMULATORI PER AUTO	0	0,00	0	0,00
OLI, FILTRI E GRASSI MINERALI	0	0,00	0	0,00
PILE E BATTERIE	137	0,05	115	0,05
FARMACI E MEDICINALI	198	0,08	142	0,06
PRODOTTI E SOSTANZIE VARIE E RELATIVI CONTENITORI	0	0,00	0	0,00
SIRINGHE	0	0,00	0	0,00
ALTRI RIFIUTI URBANI DIFFERENZIATI	0	0,00	0	0,00
INGOMBRANTI A RECUPERO	43.333	17,25	44.478	17,82
<b>TOTALE RACCOLTE DIFFERENZIATE</b>	<b>476.049</b>	<b>189,51</b>	<b>584.444</b>	<b>234,15</b>

**RACCOLTA DIFFERENZIATA (%) [RD + INGOMBRANTI A RECUPERO]** **37,09%** -6,2% 

	2012
	<b>➔ COSTO DELL'INTERA GESTIONE DEI RIFIUTI</b>
Totale proventi da Tarsu o Tia	€ 210.000
Proventi della vendita di materiali e di energia da rifiuti	€ 0
Costi relativi alla raccolta dei rifiuti di imballaggio coperti dal CONAI	€ 0
Grado di copertura dei costi	86,5%

**COSTO PROCAPITE 2012 (euro/abitante)** **€ 96,60** 0,6% 

costo procapite 2011: € 96,06

VIA STEFANI 3  
25070 - ANFO  
Tel: 0365-809022  
Fax: 0365-809224

<b>Abitanti</b>	<b>482</b>	<b>Compostaggio domestico:</b>	<b>NO</b>
• N. utenze domestiche	421	<b>Tariffa:</b>	<b>NO</b>
• N. utenze non domestiche	30	<b>Area ecologica:</b>	<b>NO</b>
<b>Superficie (kmq)</b>	<b>24</b>		
• Densità popolazione	20		

Web:  
Mail:

## DATI RIEPILOGATIVI

	2012			2011		
	tonnellate	kg/ab*giorno	%	tonnellate	kg/ab*giorno	%
<b>➔ PRODUZIONE TOTALE DI RIFIUTI URBANI</b>	<b>339,098</b>	<b>1,93</b>		<b>325,290</b>	<b>1,88</b>	
Rifiuti differenziati	108,832	0,62	32,09%	100,027	0,58	30,75%
Rifiuti non differenziati (fraz. residuale)	197,806	1,12	58,33%	197,963	1,14	60,86%
Rifiuti ingombranti a smaltimento	24,345	0,14	7,18%	20,475	0,12	6,29%
Rifiuti ingombranti a recupero	8,115	0,05	2,39%	6,825	0,04	2,10%
Rifiuti provenienti dallo spazzamento delle strade	0,000	0,00	0,00%	0,000	0,00	0,00%
<b>PRODUZIONE TOTALE DI RIFIUTI</b>	<b>396,458</b>	<b>2,25</b>		<b>325,290</b>	<b>1,88</b>	
Rifiuti provenienti da esumazioni o estumulazioni	0,000	0,00	0,00%	0,000	0,00	0,00%
Rifiuti inerti (rifiuti speciali)	57,360	0,33	16,92%	0,000	0,00	0,00%

**PRODUZIONE PROCAPITE RIFIUTI URBANI (kg/ab\*giorno)** **1,93** 2,5% 

## ➔ RACCOLTE DIFFERENZIATE

	2012		2011	
	kilogrammi	kg/ab*anno	kilogrammi	kg/ab*anno
CARTA E CARTONE	14.260	29,59	14.300	30,17
VETRO	25.838	53,61	25.208	53,18
PLASTICA	8.310	17,24	6.160	13,00
ORGANICO	0	0,00	0	0,00
VERDE	53.950	111,93	41.350	87,24
LEGNO	0	0,00	0	0,00
METALLI	920	1,91	7.440	15,70
RAEE - RIFIUTI DA APPARECCHIATURE ELETTRICHE ED ELETTRONICHE	3.403	7,06	4.265	9,00
PNEUMATICI	0	0,00	0	0,00
STRACCI/INDUMENTI SMESSI	1.804	3,74	1.264	2,67
RACCOLTA MULTIMATERIALE	0	0,00	0	0,00
OLI E GRASSI VEGETALI	0	0,00	0	0,00
CARTUCCE E TONER PER STAMPA	0	0,00	0	0,00
ACCUMULATORI PER AUTO	0	0,00	0	0,00
OLI, FILTRI E GRASSI MINERALI	5	0,01	0	0,00
PILE E BATTERIE	228	0,47	12	0,03
FARMACI E MEDICINALI	112	0,23	11	0,02
PRODOTTI E SOSTANZIE VARIE E RELATIVI CONTENITORI	2	0,00	17	0,04
SIRINGHE	0	0,00	0	0,00
ALTRI RIFIUTI URBANI DIFFERENZIATI	0	0,00	0	0,00
INGOMBRANTI A RECUPERO	8.115	16,84	6.825	14,40
<b>TOTALE RACCOLTE DIFFERENZIATE</b>	<b>116.947</b>	<b>242,63</b>	<b>106.852</b>	<b>225,43</b>

**RACCOLTA DIFFERENZIATA (%) [RD + INGOMBRANTI A RECUPERO]** **34,49%** 5,0% 

	2012
	<b>➔ COSTO DELL'INTERA GESTIONE DEI RIFIUTI</b>
Totale proventi da Tarsu o Tia	€ 80.237
Proventi della vendita di materiali e di energia da rifiuti	€ 2.266
Costi relativi alla raccolta dei rifiuti di imballaggio coperti dal CONAI	€ 0
Grado di copertura dei costi	77,5%

**COSTO PROCAPITE 2012 (euro/abitante)** **€ 216,20** 68,7% 

costo procapite 2011: € 128,18

piazza alpini 2  
25040 - ANGOLO TERME  
Tel: 0364-548012  
Fax: 0364-548967

<b>Abitanti</b>	<b>2.504</b>	<b>Compostaggio domestico:</b>	<b>NO</b>
• N. utenze domestiche	1.907	<b>Tariffa:</b>	<b>NO</b>
• N. utenze non domestiche	130	<b>Area ecologica:</b>	<b>NO</b>
<b>Superficie (kmq)</b>	<b>31</b>		
• Densità popolazione	82		

Web:  
Mail:

## DATI RIEPILOGATIVI

	2012			2011		
	tonnellate	kg/ab*giorno	%	tonnellate	kg/ab*giorno	%
<b>➔ PRODUZIONE TOTALE DI RIFIUTI URBANI</b>	<b>922,201</b>	<b>1,01</b>		<b>944,558</b>	<b>1,03</b>	
Rifiuti differenziati	250,731	0,27	27,19%	250,028	0,27	26,47%
Rifiuti non differenziati (fraz. residuale)	618,050	0,68	67,02%	655,850	0,72	69,43%
Rifiuti ingombranti a smaltimento	30,984	0,03	3,36%	23,208	0,03	2,46%
Rifiuti ingombranti a recupero	22,436	0,02	2,43%	15,472	0,02	1,64%
Rifiuti provenienti dallo spazzamento delle strade	0,000	0,00	0,00%	0,000	0,00	0,00%
<b>PRODUZIONE TOTALE DI RIFIUTI</b>	<b>922,201</b>	<b>1,01</b>		<b>944,558</b>	<b>1,03</b>	
Rifiuti provenienti da esumazioni o estumulazioni	0,000	0,00	0,00%	0,000	0,00	0,00%
Rifiuti inerti (rifiuti speciali)	0,000	0,00	0,00%	0,000	0,00	0,00%

**PRODUZIONE PROCAPITE RIFIUTI URBANI (kg/ab\*giorno)** **1,01** -2,1% 

## ➔ RACCOLTE DIFFERENZIATE

	2012		2011	
	kilogrammi	kg/ab*anno	kilogrammi	kg/ab*anno
CARTA E CARTONE	82.230	32,84	80.662	32,12
VETRO	0	0,00	0	0,00
PLASTICA	0	0,00	0	0,00
ORGANICO	0	0,00	0	0,00
VERDE	53.567	21,39	50.028	19,92
LEGNO	0	0,00	0	0,00
METALLI	0	0,00	4.020	1,60
RAEE - RIFIUTI DA APPARECCHIATURE ELETTRICHE ED ELETTRONICHE	8.199	3,27	9.263	3,69
PNEUMATICI	330	0,13	2.150	0,86
STRACCI/INDUMENTI SMESSI	6.420	2,56	6.965	2,77
RACCOLTA MULTIMATERIALE	99.350	39,68	95.496	38,03
OLI E GRASSI VEGETALI	0	0,00	0	0,00
CARTUCCE E TONER PER STAMPA	0	0,00	0	0,00
ACCUMULATORI PER AUTO	240	0,10	970	0,39
OLI, FILTRI E GRASSI MINERALI	0	0,00	0	0,00
PILE E BATTERIE	218	0,09	272	0,11
FARMACI E MEDICINALI	177	0,07	202	0,08
PRODOTTI E SOSTANZIE VARIE E RELATIVI CONTENITORI	0	0,00	0	0,00
SIRINGHE	0	0,00	0	0,00
ALTRI RIFIUTI URBANI DIFFERENZIATI	0	0,00	0	0,00
INGOMBRANTI A RECUPERO	22.436	8,96	15.472	6,16
<b>TOTALE RACCOLTE DIFFERENZIATE</b>	<b>273.167</b>	<b>109,09</b>	<b>265.500</b>	<b>105,73</b>

**RACCOLTA DIFFERENZIATA (%) [RD + INGOMBRANTI A RECUPERO]** **29,62%** 5,4% 

	2012
	<b>➔ COSTO DELL'INTERA GESTIONE DEI RIFIUTI</b>
Totale proventi da Tarsu o Tia	€ 286.618
Proventi della vendita di materiali e di energia da rifiuti	€ 0
Costi relativi alla raccolta dei rifiuti di imballaggio coperti dal CONAI	€ 0
Grado di copertura dei costi	132,0%

**COSTO PROCAPITE 2012 (euro/abitante)** **€ 86,71** 1,5% 

costo procapite 2011: € 85,42



VIA IV NOVEMBRE 8  
25040 - ARTOGNE  
Tel: 0364-598280  
Fax: 0364-598408

<b>Abitanti</b>	<b>3.614</b>	<b>Compostaggio domestico:</b>	<b>NO</b>
• N. utenze domestiche	1.590	<b>Tariffa:</b>	<b>NO</b>
• N. utenze non domestiche	148	<b>Area ecologica:</b>	<b>SI</b>
<b>Superficie (kmq)</b>	<b>21</b>	• Indirizzo	LOCALITA' MASERADE
• Densità popolazione	173		

Web:  
Mail:

## DATI RIEPILOGATIVI

	2012			2011		
	tonnellate	kg/ab*giorno	%	tonnellate	kg/ab*giorno	%
<b>➔ PRODUZIONE TOTALE DI RIFIUTI URBANI</b>	<b>1.741,176</b>	<b>1,32</b>		<b>2.107,543</b>	<b>1,61</b>	
Rifiuti differenziati	759,766	0,58	43,64%	641,173	0,49	30,42%
Rifiuti non differenziati (fraz. residuale)	906,260	0,69	52,05%	1.360,090	1,04	64,53%
Rifiuti ingombranti a smaltimento	24,052	0,02	1,38%	28,370	0,02	1,35%
Rifiuti ingombranti a recupero	17,098	0,01	0,98%	17,010	0,01	0,81%
Rifiuti provenienti dallo spazzamento delle strade	34,000	0,03	1,95%	60,900	0,05	2,89%
<b>PRODUZIONE TOTALE DI RIFIUTI</b>	<b>1.741,176</b>	<b>1,32</b>		<b>2.107,950</b>	<b>1,61</b>	
Rifiuti provenienti da esumazioni o estumulazioni	0,000	0,00	0,00%	0,407	0,00	0,02%
Rifiuti inerti (rifiuti speciali)	0,000	0,00	0,00%	0,000	0,00	0,00%

**PRODUZIONE PROCAPITE RIFIUTI URBANI (kg/ab\*giorno)** **1,32** -17,9% 

## ➔ RACCOLTE DIFFERENZIATE

	2012		2011	
	kilogrammi	kg/ab*anno	kilogrammi	kg/ab*anno
CARTA E CARTONE	227.376	62,92	194.117	54,06
VETRO	0	0,00	0	0,00
PLASTICA	0	0,00	0	0,00
ORGANICO	69.640	19,27	0	0,00
VERDE	190.853	52,81	154.240	42,95
LEGNO	22.860	6,33	37.615	10,47
METALLI	28.160	7,79	34.497	9,61
RAEE - RIFIUTI DA APPARECCHIATURE ELETTRICHE ED ELETTRONICHE	13.819	3,82	20.582	5,73
PNEUMATICI	660	0,18	540	0,15
STRACCI/INDUMENTI SMESSI	10.890	3,01	11.745	3,27
RACCOLTA MULTIMATERIALE	192.701	53,32	183.868	51,20
OLI E GRASSI VEGETALI	335	0,09	250	0,07
CARTUCCE E TONER PER STAMPA	0	0,00	45	0,01
ACCUMULATORI PER AUTO	1.526	0,42	2.665	0,74
OLI, FILTRI E GRASSI MINERALI	480	0,13	450	0,13
PILE E BATTERIE	243	0,07	320	0,09
FARMACI E MEDICINALI	223	0,06	239	0,07
PRODOTTI E SOSTANZIE VARIE E RELATIVI CONTENITORI	0	0,00	0	0,00
SIRINGHE	0	0,00	0	0,00
ALTRI RIFIUTI URBANI DIFFERENZIATI	0	0,00	0	0,00
INGOMBRANTI A RECUPERO	17.098	4,73	17.010	4,74
<b>TOTALE RACCOLTE DIFFERENZIATE</b>	<b>776.864</b>	<b>214,96</b>	<b>658.183</b>	<b>183,29</b>

**RACCOLTA DIFFERENZIATA (%) [RD + INGOMBRANTI A RECUPERO]** **44,62%** 42,9% 

	2012
<b>➔ COSTO DELL'INTERA GESTIONE DEI RIFIU</b>	<b>€ 292.615</b>
Totale proventi da Tarsu o Tia	€ 313.682
Proventi della vendita di materiali e di energia da rifiuti	€ 0
Costi relativi alla raccolta dei rifiuti di imballaggio coperti dal CONAI	€ 0
Grado di copertura dei costi	107,2%

**COSTO PROCAPITE 2012 (euro/abitante)** **€ 80,97** -13,8% 

costo procapite 2011: € 93,88

piazza Dante Alighieri 1  
25020 - AZZANO MELLA  
Tel: 030-9748449  
Fax: 030-9747585

<b>Abitanti</b>	<b>3.069</b>	<b>Compostaggio domestico:</b>	<b>SI</b>
• N. utenze domestiche	1.253	<b>Tariffa:</b>	<b>NO</b>
• N. utenze non domestiche	143	<b>Area ecologica:</b>	<b>SI</b>
<b>Superficie (kmq)</b>	<b>10</b>	• Indirizzo	via caduti sul lavoro
• Densità popolazione	292		

Web:  
Mail:

## DATI RIEPILOGATIVI

	2012			2011		
	tonnellate	kg/ab*giorno	%	tonnellate	kg/ab*giorno	%
<b>➔ PRODUZIONE TOTALE DI RIFIUTI URBANI</b>	<b>1.370,360</b>	<b>1,22</b>		<b>1.512,180</b>	<b>1,37</b>	
Rifiuti differenziati	751,880	0,67	54,87%	590,736	0,54	39,07%
Rifiuti non differenziati (fraz. residuale)	449,910	0,40	32,83%	615,204	0,56	40,68%
Rifiuti ingombranti a smaltimento	120,113	0,11	8,77%	219,850	0,20	14,54%
Rifiuti ingombranti a recupero	40,038	0,04	2,92%	35,790	0,03	2,37%
Rifiuti provenienti dallo spazzamento delle strade	8,420	0,01	0,61%	50,600	0,05	3,35%
<b>PRODUZIONE TOTALE DI RIFIUTI</b>	<b>1.474,890</b>	<b>1,32</b>		<b>1.624,460</b>	<b>1,48</b>	
Rifiuti provenienti da esumazioni o estumulazioni	0,200	0,00	0,01%	0,080	0,00	0,01%
Rifiuti inerti (rifiuti speciali)	104,330	0,09	7,61%	112,200	0,10	7,42%

**PRODUZIONE PROCAPITE RIFIUTI URBANI (kg/ab\*giorno)** **1,22** -10,9% 

## ➔ RACCOLTE DIFFERENZIATE

	2012		2011	
	kilogrammi	kg/ab*anno	kilogrammi	kg/ab*anno
CARTA E CARTONE	149.760	48,80	173.950	57,66
VETRO	95.880	31,24	85.410	28,31
PLASTICA	60.740	19,79	46.575	15,44
ORGANICO	60.040	19,56	0	0,00
VERDE	287.814	93,78	179.145	59,38
LEGNO	57.770	18,82	60.020	19,89
METALLI	16.460	5,36	27.060	8,97
RAEE - RIFIUTI DA APPARECCHIATURE ELETTRICHE ED ELETTRONICHE	14.980	4,88	12.948	4,29
PNEUMATICI	590	0,19	0	0,00
STRACCI/INDUMENTI SMESSI	415	0,14	910	0,30
RACCOLTA MULTIMATERIALE	0	0,00	0	0,00
OLI E GRASSI VEGETALI	890	0,29	400	0,13
CARTUCCE E TONER PER STAMPA	80	0,03	171	0,06
ACCUMULATORI PER AUTO	1.150	0,37	0	0,00
OLI, FILTRI E GRASSI MINERALI	1.100	0,36	400	0,13
PILE E BATTERIE	254	0,08	540	0,18
FARMACI E MEDICINALI	484	0,16	92	0,03
PRODOTTI E SOSTANZIE VARIE E RELATIVI CONTENITORI	3.473	1,13	3.115	1,03
SIRINGHE	0	0,00	0	0,00
ALTRI RIFIUTI URBANI DIFFERENZIATI	0	0,00	0	0,00
INGOMBRANTI A RECUPERO	40.038	13,05	35.790	11,86
<b>TOTALE RACCOLTE DIFFERENZIATE</b>	<b>791.918</b>	<b>258,04</b>	<b>626.526</b>	<b>207,67</b>

**RACCOLTA DIFFERENZIATA (%) [RD + INGOMBRANTI A RECUPERO]** **57,79%** 39,5% 

2012	
<b>➔ COSTO DELL'INTERA GESTIONE DEI RIFIUTI</b>	<b>€ 395.766</b>
Totale proventi da Tarsu o Tia	€ 363.609
Proventi della vendita di materiali e di energia da rifiuti	€ 0
Costi relativi alla raccolta dei rifiuti di imballaggio coperti dal CONAI	€ 0
Grado di copertura dei costi	91,9%

**COSTO PROCAPITE 2012 (euro/abitante)** **€ 128,96** 58,8% 

costo procapite 2011: € 81,19

Piazza IV Novembre 2  
25021 - BAGNOLO MELLA  
Tel: 030-6821567  
Fax: 030-6820644

<b>Abitanti</b>	<b>13.011</b>	<b>Compostaggio domestico:</b>	<b>SI</b>
• N. utenze domestiche	4.870	<b>Tariffa:</b>	<b>NO</b>
• N. utenze non domestiche	518	<b>Area ecologica:</b>	<b>SI</b>
<b>Superficie (kmq)</b>	<b>31</b>	• Indirizzo	Via Piamarta 3/r
• Densità popolazione	416		

Web:  
Mail:

## DATI RIEPILOGATIVI

	2012			2011		
	tonnellate	kg/ab*giorno	%	tonnellate	kg/ab*giorno	%
<b>➔ PRODUZIONE TOTALE DI RIFIUTI URBANI</b>	<b>6.830,036</b>	<b>1,44</b>		<b>6.686,099</b>	<b>1,41</b>	
Rifiuti differenziati	2.409,516	0,51	35,28%	2.249,599	0,47	33,65%
Rifiuti non differenziati (fraz. residuale)	3.874,720	0,82	56,73%	3.869,420	0,82	57,87%
Rifiuti ingombranti a smaltimento	267,930	0,06	3,92%	274,755	0,06	4,11%
Rifiuti ingombranti a recupero	89,310	0,02	1,31%	91,585	0,02	1,37%
Rifiuti provenienti dallo spazzamento delle strade	188,560	0,04	2,76%	200,740	0,04	3,00%
<b>PRODUZIONE TOTALE DI RIFIUTI</b>	<b>7.033,416</b>	<b>1,48</b>		<b>6.920,449</b>	<b>1,46</b>	
Rifiuti provenienti da esumazioni o estumulazioni	3,720	0,00	0,05%	3,760	0,00	0,06%
Rifiuti inerti (rifiuti speciali)	199,660	0,04	2,92%	230,590	0,05	3,45%

**PRODUZIONE PROCAPITE RIFIUTI URBANI (kg/ab\*giorno)** **1,44** 1,9% 

## ➔ RACCOLTE DIFFERENZIATE

	2012		2011	
	kilogrammi	kg/ab*anno	kilogrammi	kg/ab*anno
CARTA E CARTONE	393.464	30,24	386.810	29,79
VETRO	265.220	20,38	278.920	21,48
PLASTICA	136.580	10,50	127.140	9,79
ORGANICO	0	0,00	0	0,00
VERDE	1.232.530	94,73	1.093.860	84,24
LEGNO	201.360	15,48	174.250	13,42
METALLI	80.824	6,21	64.710	4,98
RAEE - RIFIUTI DA APPARECCHIATURE ELETTRICHE ED ELETTRONICHE	48.373	3,72	59.766	4,60
PNEUMATICI	6.000	0,46	41.170	3,17
STRACCI/INDUMENTI SMESSI	31.280	2,40	12.970	1,00
RACCOLTA MULTIMATERIALE	0	0,00	0	0,00
OLI E GRASSI VEGETALI	7.660	0,59	7.241	0,56
CARTUCCE E TONER PER STAMPA	510	0,04	200	0,02
ACCUMULATORI PER AUTO	1.337	0,10	655	0,05
OLI, FILTRI E GRASSI MINERALI	1.600	0,12	900	0,07
PILE E BATTERIE	1.140	0,09	0	0,00
FARMACI E MEDICINALI	901	0,07	480	0,04
PRODOTTI E SOSTANZIE VARIE E RELATIVI CONTENITORI	737	0,06	527	0,04
SIRINGHE	0	0,00	0	0,00
ALTRI RIFIUTI URBANI DIFFERENZIATI	0	0,00	0	0,00
INGOMBRANTI A RECUPERO	89.310	6,86	91.585	7,05
<b>TOTALE RACCOLTE DIFFERENZIATE</b>	<b>2.498.826</b>	<b>192,05</b>	<b>2.341.184</b>	<b>180,30</b>

**RACCOLTA DIFFERENZIATA (%) [RD + INGOMBRANTI A RECUPERO]** **36,59%** 4,5% 

2012	
<b>➔ COSTO DELL'INTERA GESTIONE DEI RIFIUTI</b>	<b>€ 1.155.886</b>
Totale proventi da Tarsu o Tia	€ 1.150.000
Proventi della vendita di materiali e di energia da rifiuti	€ 5.368
Costi relativi alla raccolta dei rifiuti di imballaggio coperti dal CONAI	€ 0
Grado di copertura dei costi	100,0%

**COSTO PROCAPITE 2012 (euro/abitante)** **€ 88,43** -0,1% 

costo procapite 2011: € 88,49

VIA PARROCCHIA 34  
25072 - BAGOLINO  
Tel: 0365-903107  
Fax: 0365-903117

<b>Abitanti</b>	<b>3.960</b>	<b>Compostaggio domestico:</b>	<b>SI</b>
• N. utenze domestiche	4.020	<b>Tariffa:</b>	<b>NO</b>
• N. utenze non domestiche	387	<b>Area ecologica:</b>	<b>SI</b>
<b>Superficie (kmq)</b>	<b>110</b>	• Indirizzo	VIA CONCORDIA S/N
• Densità popolazione	36		

Web:  
Mail:

## DATI RIEPILOGATIVI

	2012			2011		
	tonnellate	kg/ab*giorno	%	tonnellate	kg/ab*giorno	%
<b>➔ PRODUZIONE TOTALE DI RIFIUTI URBANI</b>	<b>2.393,632</b>	<b>1,66</b>		<b>2.297,664</b>	<b>1,59</b>	
Rifiuti differenziati	942,386	0,65	39,37%	818,413	0,57	35,62%
Rifiuti non differenziati (fraz. residuale)	1.209,906	0,84	50,55%	1.207,551	0,83	52,56%
Rifiuti ingombranti a smaltimento	146,055	0,10	6,10%	149,535	0,10	6,51%
Rifiuti ingombranti a recupero	48,685	0,03	2,03%	49,845	0,03	2,17%
Rifiuti provenienti dallo spazzamento delle strade	46,600	0,03	1,95%	72,320	0,05	3,15%
<b>PRODUZIONE TOTALE DI RIFIUTI</b>	<b>2.393,922</b>	<b>1,66</b>		<b>2.297,664</b>	<b>1,59</b>	
Rifiuti provenienti da esumazioni o estumulazioni	0,290	0,00	0,01%	0,000	0,00	0,00%
Rifiuti inerti (rifiuti speciali)	0,000	0,00	0,00%	0,000	0,00	0,00%

**PRODUZIONE PROCAPITE RIFIUTI URBANI (kg/ab\*giorno)** **1,66** 4,3% 

## ➔ RACCOLTE DIFFERENZIATE

	2012		2011	
	kilogrammi	kg/ab*anno	kilogrammi	kg/ab*anno
CARTA E CARTONE	202.551	51,15	214.360	54,06
VETRO	167.230	42,23	162.621	41,01
PLASTICA	33.120	8,36	28.180	7,11
ORGANICO	0	0,00	0	0,00
VERDE	437.140	110,39	302.210	76,22
LEGNO	38.100	9,62	31.720	8,00
METALLI	41.090	10,38	44.050	11,11
RAEE - RIFIUTI DA APPARECCHIATURE ELETTRICHE ED ELETTRONICHE	6.500	1,64	17.040	4,30
PNEUMATICI	2.210	0,56	2.100	0,53
STRACCI/INDUMENTI SMESSI	12.859	3,25	11.304	2,85
RACCOLTA MULTIMATERIALE	0	0,00	0	0,00
OLI E GRASSI VEGETALI	340	0,09	293	0,07
CARTUCCE E TONER PER STAMPA	0	0,00	0	0,00
ACCUMULATORI PER AUTO	900	0,23	3.820	0,96
OLI, FILTRI E GRASSI MINERALI	0	0,00	0	0,00
PILE E BATTERIE	156	0,04	487	0,12
FARMACI E MEDICINALI	190	0,05	228	0,06
PRODOTTI E SOSTANZIE VARIE E RELATIVI CONTENITORI	0	0,00	0	0,00
SIRINGHE	0	0,00	0	0,00
ALTRI RIFIUTI URBANI DIFFERENZIATI	0	0,00	0	0,00
INGOMBRANTI A RECUPERO	48.685	12,29	49.845	12,57
<b>TOTALE RACCOLTE DIFFERENZIATE</b>	<b>991.071</b>	<b>250,27</b>	<b>868.258</b>	<b>218,98</b>

**RACCOLTA DIFFERENZIATA (%) [RD + INGOMBRANTI A RECUPERO]** **41,40%** 9,6% 

	2012
<b>➔ COSTO DELL'INTERA GESTIONE DEI RIFIUTI</b>	<b>€ 446.043</b>
Totale proventi da Tarsu o Tia	€ 490.820
Proventi della vendita di materiali e di energia da rifiuti	€ 16.726
Costi relativi alla raccolta dei rifiuti di imballaggio coperti dal CONAI	€ 0
Grado di copertura dei costi	113,8%

**COSTO PROCAPITE 2012 (euro/abitante)** **€ 108,41** 7,1% 

costo procapite 2011: € 101,20

Piazza Aldo Moro 4  
25030 - BARBARIGA  
Tel: 030-9718104  
Fax: 030-9770962

<b>Abitanti</b>	<b>2.398</b>	<b>Compostaggio domestico:</b>	<b>NO</b>
• N. utenze domestiche	911	<b>Tariffa:</b>	<b>NO</b>
• N. utenze non domestiche	59	<b>Area ecologica:</b>	<b>SI</b>
<b>Superficie (kmq)</b>	<b>11</b>		
• Densità popolazione	211		

Web:  
Mail:

## DATI RIEPILOGATIVI

	2012			2011		
	tonnellate	kg/ab*giorno	%	tonnellate	kg/ab*giorno	%
<b>➔ PRODUZIONE TOTALE DI RIFIUTI URBANI</b>	<b>1.121,672</b>	<b>1,28</b>		<b>1.109,736</b>	<b>1,25</b>	
Rifiuti differenziati	424,726	0,49	37,87%	420,099	0,47	37,86%
Rifiuti non differenziati (fraz. residuale)	495,336	0,57	44,16%	480,857	0,54	43,33%
Rifiuti ingombranti a smaltimento	151,208	0,17	13,48%	179,551	0,20	16,18%
Rifiuti ingombranti a recupero	50,403	0,06	4,49%	29,229	0,03	2,63%
Rifiuti provenienti dallo spazzamento delle strade	0,000	0,00	0,00%	0,000	0,00	0,00%
<b>PRODUZIONE TOTALE DI RIFIUTI</b>	<b>1.121,672</b>	<b>1,28</b>		<b>1.109,736</b>	<b>1,25</b>	
Rifiuti provenienti da esumazioni o estumulazioni	0,000	0,00	0,00%	0,000	0,00	0,00%
Rifiuti inerti (rifiuti speciali)	0,000	0,00	0,00%	0,000	0,00	0,00%

**PRODUZIONE PROCAPITE RIFIUTI URBANI (kg/ab\*giorno)** **1,28** 2,8% 

## ➔ RACCOLTE DIFFERENZIATE

	2012		2011	
	kilogrammi	kg/ab*anno	kilogrammi	kg/ab*anno
CARTA E CARTONE	112.980	47,11	119.400	48,93
VETRO	84.010	35,03	83.680	34,30
PLASTICA	35.705	14,89	34.020	13,94
ORGANICO	0	0,00	0	0,00
VERDE	100.490	41,91	83.595	34,26
LEGNO	37.500	15,64	29.890	12,25
METALLI	33.310	13,89	42.280	17,33
RAEE - RIFIUTI DA APPARECCHIATURE ELETTRICHE ED ELETTRONICHE	10.688	4,46	18.482	7,57
PNEUMATICI	0	0,00	0	0,00
STRACCI/INDUMENTI SMESSI	5.485	2,29	5.030	2,06
RACCOLTA MULTIMATERIALE	0	0,00	0	0,00
OLI E GRASSI VEGETALI	200	0,08	450	0,18
CARTUCCE E TONER PER STAMPA	170	0,07	207	0,08
ACCUMULATORI PER AUTO	1.500	0,63	0	0,00
OLI, FILTRI E GRASSI MINERALI	570	0,24	400	0,16
PILE E BATTERIE	818	0,34	1.100	0,45
FARMACI E MEDICINALI	190	0,08	585	0,24
PRODOTTI E SOSTANZIE VARIE E RELATIVI CONTENITORI	1.110	0,46	980	0,40
SIRINGHE	0	0,00	0	0,00
ALTRI RIFIUTI URBANI DIFFERENZIATI	0	0,00	0	0,00
INGOMBRANTI A RECUPERO	50.403	21,02	29.229	11,98
<b>TOTALE RACCOLTE DIFFERENZIATE</b>	<b>475.129</b>	<b>198,14</b>	<b>449.328</b>	<b>184,15</b>

**RACCOLTA DIFFERENZIATA (%) [RD + INGOMBRANTI A RECUPERO]** **42,36%** 4,6% 

	2012
	<b>➔ COSTO DELL'INTERA GESTIONE DEI RIFIUTI</b>
Totale proventi da Tarsu o Tia	€ 195.097
Proventi della vendita di materiali e di energia da rifiuti	€ 0
Costi relativi alla raccolta dei rifiuti di imballaggio coperti dal CONAI	€ 0
Grado di copertura dei costi	96,3%

**COSTO PROCAPITE 2012 (euro/abitante)** **€ 84,45** -11,1% 

costo procapite 2011: € 94,98

via nazionale 4  
25070 - BARGHE  
Tel: 0365-84123  
Fax: 0365-84055

<b>Abitanti</b>	<b>1.217</b>	<b>Compostaggio domestico:</b>	<b>NO</b>
• N. utenze domestiche	557	<b>Tariffa:</b>	<b>NO</b>
• N. utenze non domestiche	72	<b>Area ecologica:</b>	<b>SI</b>
<b>Superficie (kmq)</b>	<b>5</b>	• Indirizzo	LOC. TRAVADA
• Densità popolazione	223		

Web:  
Mail:

## DATI RIEPILOGATIVI

	2012			2011		
	tonnellate	kg/ab*giorno	%	tonnellate	kg/ab*giorno	%
<b>➔ PRODUZIONE TOTALE DI RIFIUTI URBANI</b>	<b>505,112</b>	<b>1,14</b>		<b>522,276</b>	<b>1,19</b>	
Rifiuti differenziati	223,693	0,50	44,29%	229,870	0,52	44,01%
Rifiuti non differenziati (fraz. residuale)	223,749	0,50	44,30%	233,856	0,53	44,78%
Rifiuti ingombranti a smaltimento	30,128	0,07	5,96%	33,188	0,08	6,35%
Rifiuti ingombranti a recupero	10,043	0,02	1,99%	11,063	0,03	2,12%
Rifiuti provenienti dallo spazzamento delle strade	17,500	0,04	3,46%	14,300	0,03	2,74%
<b>PRODUZIONE TOTALE DI RIFIUTI</b>	<b>505,112</b>	<b>1,14</b>		<b>522,276</b>	<b>1,19</b>	
Rifiuti provenienti da esumazioni o estumulazioni	0,000	0,00	0,00%	0,000	0,00	0,00%
Rifiuti inerti (rifiuti speciali)	0,000	0,00	0,00%	0,000	0,00	0,00%

**PRODUZIONE PROCAPITE RIFIUTI URBANI (kg/ab\*giorno)** **1,14** -4,2% 

## ➔ RACCOLTE DIFFERENZIATE

	2012		2011	
	kilogrammi	kg/ab*anno	kilogrammi	kg/ab*anno
CARTA E CARTONE	37.789	31,05	37.390	31,03
VETRO	34.794	28,59	33.760	28,02
PLASTICA	9.110	7,49	8.860	7,35
ORGANICO	0	0,00	0	0,00
VERDE	134.230	110,30	136.170	113,00
LEGNO	0	0,00	0	0,00
METALLI	7.590	6,24	13.460	11,17
RAEE - RIFIUTI DA APPARECCHIATURE ELETTRICHE ED ELETTRONICHE	0	0,00	0	0,00
PNEUMATICI	0	0,00	0	0,00
STRACCI/INDUMENTI SMESSI	0	0,00	0	0,00
RACCOLTA MULTIMATERIALE	0	0,00	0	0,00
OLI E GRASSI VEGETALI	0	0,00	0	0,00
CARTUCCE E TONER PER STAMPA	0	0,00	14	0,01
ACCUMULATORI PER AUTO	0	0,00	0	0,00
OLI, FILTRI E GRASSI MINERALI	0	0,00	0	0,00
PILE E BATTERIE	80	0,07	171	0,14
FARMACI E MEDICINALI	100	0,08	45	0,04
PRODOTTI E SOSTANZIE VARIE E RELATIVI CONTENITORI	0	0,00	0	0,00
SIRINGHE	0	0,00	0	0,00
ALTRI RIFIUTI URBANI DIFFERENZIATI	0	0,00	0	0,00
INGOMBRANTI A RECUPERO	10.043	8,25	11.063	9,18
<b>TOTALE RACCOLTE DIFFERENZIATE</b>	<b>233.736</b>	<b>192,06</b>	<b>240.933</b>	<b>199,94</b>

**RACCOLTA DIFFERENZIATA (%) [RD + INGOMBRANTI A RECUPERO]** **46,27%** 0,3% 

2012	
<b>➔ COSTO DELL'INTERA GESTIONE DEI RIFIUTI</b>	<b>€ 109.392</b>
Totale proventi da Tarsu o Tia	€ 96.875
Proventi della vendita di materiali e di energia da rifiuti	€ 3.189
Costi relativi alla raccolta dei rifiuti di imballaggio coperti dal CONAI	€ 0
Grado di copertura dei costi	91,5%

**COSTO PROCAPITE 2012 (euro/abitante)** **€ 87,27** 23,5% 

costo procapite 2011: € 70,67



via Martinengo 33  
25020 - BASSANO BRESCIANO  
Tel: 030-9935112  
Fax: 030-9935176

<b>Abitanti</b>	<b>2.278</b>	<b>Compostaggio domestico:</b>	<b>NO</b>
• N. utenze domestiche	857	<b>Tariffa:</b>	<b>NO</b>
• N. utenze non domestiche	132	<b>Area ecologica:</b>	<b>SI</b>
<b>Superficie (kmq)</b>	<b>10</b>	• Indirizzo	via Galanti
• Densità popolazione	238		

Web:  
Mail:

## DATI RIEPILOGATIVI

	2012			2011		
	tonnellate	kg/ab*giorno	%	tonnellate	kg/ab*giorno	%
<b>➔ PRODUZIONE TOTALE DI RIFIUTI URBANI</b>	<b>1.171,783</b>	<b>1,41</b>		<b>1.289,307</b>	<b>1,58</b>	
Rifiuti differenziati	389,328	0,47	33,23%	471,945	0,58	36,60%
Rifiuti non differenziati (fraz. residuale)	641,695	0,77	54,76%	652,072	0,80	50,58%
Rifiuti ingombranti a smaltimento	105,570	0,13	9,01%	123,968	0,15	9,62%
Rifiuti ingombranti a recupero	35,190	0,04	3,00%	41,323	0,05	3,21%
Rifiuti provenienti dallo spazzamento delle strade	0,000	0,00	0,00%	0,000	0,00	0,00%
<b>PRODUZIONE TOTALE DI RIFIUTI</b>	<b>1.171,783</b>	<b>1,41</b>		<b>1.290,867</b>	<b>1,58</b>	
Rifiuti provenienti da esumazioni o estumulazioni	0,000	0,00	0,00%	1,560	0,00	0,12%
Rifiuti inerti (rifiuti speciali)	0,000	0,00	0,00%	0,000	0,00	0,00%

**PRODUZIONE PROCAPITE RIFIUTI URBANI (kg/ab\*giorno)** **1,41** -10,8% 

## ➔ RACCOLTE DIFFERENZIATE

	2012		2011	
	kilogrammi	kg/ab*anno	kilogrammi	kg/ab*anno
CARTA E CARTONE	86.435	37,94	115.592	51,67
VETRO	56.134	24,64	56.012	25,04
PLASTICA	20.816	9,14	18.324	8,19
ORGANICO	0	0,00	0	0,00
VERDE	156.280	68,60	197.568	88,32
LEGNO	46.260	20,31	59.340	26,53
METALLI	13.300	5,84	14.700	6,57
RAEE - RIFIUTI DA APPARECCHIATURE ELETTRICHE ED ELETTRONICHE	6.370	2,80	5.506	2,46
PNEUMATICI	0	0,00	0	0,00
STRACCI/INDUMENTI SMESSI	2.805	1,23	3.355	1,50
RACCOLTA MULTIMATERIALE	0	0,00	0	0,00
OLI E GRASSI VEGETALI	0	0,00	826	0,37
CARTUCCE E TONER PER STAMPA	0	0,00	0	0,00
ACCUMULATORI PER AUTO	0	0,00	0	0,00
OLI, FILTRI E GRASSI MINERALI	660	0,29	400	0,18
PILE E BATTERIE	92	0,04	149	0,07
FARMACI E MEDICINALI	176	0,08	173	0,08
PRODOTTI E SOSTANZIE VARIE E RELATIVI CONTENITORI	0	0,00	0	0,00
SIRINGHE	0	0,00	0	0,00
ALTRI RIFIUTI URBANI DIFFERENZIATI	0	0,00	0	0,00
INGOMBRANTI A RECUPERO	35.190	15,45	41.323	18,47
<b>TOTALE RACCOLTE DIFFERENZIATE</b>	<b>424.518</b>	<b>186,36</b>	<b>513.268</b>	<b>229,44</b>

**RACCOLTA DIFFERENZIATA (%) [RD + INGOMBRANTI A RECUPERO]** **36,23%** -9,0% 

	2012
	<b>➔ COSTO DELL'INTERA GESTIONE DEI RIFIUTI</b>
Totale proventi da Tarsu o Tia	€ 220.000
Proventi della vendita di materiali e di energia da rifiuti	€ 0
Costi relativi alla raccolta dei rifiuti di imballaggio coperti dal CONAI	€ 0
Grado di copertura dei costi	92,2%

**COSTO PROCAPITE 2012 (euro/abitante)** **€ 104,71** 12,5% 

costo procapite 2011: € 93,10

Piazza Vittorio Emanuele II° 1  
25081 - BEDIZZOLE  
Tel: 030-674102  
Fax: 030-676041

<b>Abitanti</b>	<b>12.037</b>	<b>Compostaggio domestico:</b>	<b>SI</b>
• N. utenze domestiche	4.729	<b>Tariffa:</b>	<b>NO</b>
• N. utenze non domestiche	632	<b>Area ecologica:</b>	<b>SI</b>
<b>Superficie (kmq)</b>	<b>26</b>	• Indirizzo	Località Cascina Nova Locatelli
• Densità popolazione	456		

Web:  
Mail:

## DATI RIEPILOGATIVI

	2012			2011		
	tonnellate	kg/ab*giorno	%	tonnellate	kg/ab*giorno	%
<b>➔ PRODUZIONE TOTALE DI RIFIUTI URBANI</b>	<b>6.820,094</b>	<b>1,55</b>		<b>7.232,284</b>	<b>1,64</b>	
Rifiuti differenziati	2.461,694	0,56	36,09%	2.761,804	0,62	38,19%
Rifiuti non differenziati (fraz. residuale)	3.906,420	0,89	57,28%	3.868,760	0,88	53,49%
Rifiuti ingombranti a smaltimento	215,580	0,05	3,16%	288,840	0,07	3,99%
Rifiuti ingombranti a recupero	71,860	0,02	1,05%	96,280	0,02	1,33%
Rifiuti provenienti dallo spazzamento delle strade	164,540	0,04	2,41%	216,600	0,05	2,99%
<b>PRODUZIONE TOTALE DI RIFIUTI</b>	<b>6.872,014</b>	<b>1,56</b>		<b>7.277,904</b>	<b>1,65</b>	
Rifiuti provenienti da esumazioni o estumulazioni	3,960	0,00	0,06%	3,320	0,00	0,05%
Rifiuti inerti (rifiuti speciali)	47,960	0,01	0,70%	42,300	0,01	0,58%

**PRODUZIONE PROCAPITE RIFIUTI URBANI (kg/ab\*giorno)** **1,55** -5,1% 

## ➔ RACCOLTE DIFFERENZIATE

	2012		2011	
	kilogrammi	kg/ab*anno	kilogrammi	kg/ab*anno
CARTA E CARTONE	477.221	39,65	537.779	44,40
VETRO	280.530	23,31	296.020	24,44
PLASTICA	20.080	1,67	98.360	8,12
ORGANICO	222.630	18,50	229.950	18,98
VERDE	1.114.100	92,56	1.245.330	102,81
LEGNO	230.420	19,14	234.250	19,34
METALLI	30.020	2,49	40.420	3,34
RAEE - RIFIUTI DA APPARECCHIATURE ELETTRICHE ED ELETTRONICHE	53.105	4,41	57.175	4,72
PNEUMATICI	4.240	0,35	16.290	1,34
STRACCI/INDUMENTI SMESSI	21.725	1,80	0	0,00
RACCOLTA MULTIMATERIALE	0	0,00	0	0,00
OLI E GRASSI VEGETALI	908	0,08	1.330	0,11
CARTUCCE E TONER PER STAMPA	0	0,00	0	0,00
ACCUMULATORI PER AUTO	0	0,00	4.100	0,34
OLI, FILTRI E GRASSI MINERALI	1.080	0,09	800	0,07
PILE E BATTERIE	5.635	0,47	0	0,00
FARMACI E MEDICINALI	0	0,00	0	0,00
PRODOTTI E SOSTANZIE VARIE E RELATIVI CONTENITORI	0	0,00	0	0,00
SIRINGHE	0	0,00	0	0,00
ALTRI RIFIUTI URBANI DIFFERENZIATI	0	0,00	0	0,00
INGOMBRANTI A RECUPERO	71.860	5,97	96.280	7,95
<b>TOTALE RACCOLTE DIFFERENZIATE</b>	<b>2.533.554</b>	<b>210,48</b>	<b>2.858.084</b>	<b>235,95</b>

**RACCOLTA DIFFERENZIATA (%) [RD + INGOMBRANTI A RECUPERO]** **37,15%** -6,0% 

2012	
<b>➔ COSTO DELL'INTERA GESTIONE DEI RIFIUTI</b>	<b>€ 1.011.318</b>
Totale proventi da Tarsu o Tia	€ 1.088.554
Proventi della vendita di materiali e di energia da rifiuti	€ 0
Costi relativi alla raccolta dei rifiuti di imballaggio coperti dal CONAI	€ 0
Grado di copertura dei costi	107,6%

**COSTO PROCAPITE 2012 (euro/abitante)** **€ 84,02** 21,1% 

costo procapite 2011: € 69,37

PIAZZA PAOLO VI 2  
25030 - BERLINGO  
Tel: 030-978182  
Fax: 030-978182

<b>Abitanti</b>	<b>2.727</b>	<b>Compostaggio domestico:</b>	<b>NO</b>
• N. utenze domestiche	949	<b>Tariffa:</b>	<b>NO</b>
• N. utenze non domestiche	118	<b>Area ecologica:</b>	<b>SI</b>
<b>Superficie (kmq)</b>	<b>5</b>	• Indirizzo	Via Maclodio
• Densità popolazione	593		

Web:  
Mail:

## DATI RIEPILOGATIVI

	2012			2011		
	tonnellate	kg/ab*giorno	%	tonnellate	kg/ab*giorno	%
<b>➔ PRODUZIONE TOTALE DI RIFIUTI URBANI</b>	<b>887,366</b>	<b>0,89</b>		<b>1.000,431</b>	<b>1,04</b>	
Rifiuti differenziati	572,504	0,58	64,52%	619,845	0,65	61,96%
Rifiuti non differenziati (fraz. residuale)	199,062	0,20	22,43%	169,316	0,18	16,92%
Rifiuti ingombranti a smaltimento	58,680	0,06	6,61%	120,787	0,13	12,07%
Rifiuti ingombranti a recupero	19,560	0,02	2,20%	19,663	0,02	1,97%
Rifiuti provenienti dallo spazzamento delle strade	37,560	0,04	4,23%	70,820	0,07	7,08%
<b>PRODUZIONE TOTALE DI RIFIUTI</b>	<b>894,236</b>	<b>0,90</b>		<b>1.010,941</b>	<b>1,05</b>	
Rifiuti provenienti da esumazioni o estumulazioni	0,000	0,00	0,00%	0,000	0,00	0,00%
Rifiuti inerti (rifiuti speciali)	0,000	0,00	0,00%	0,000	0,00	0,00%

**PRODUZIONE PROCAPITE RIFIUTI URBANI (kg/ab\*giorno)** **0,89** -14,5% 

## ➔ RACCOLTE DIFFERENZIATE

	2012		2011	
	kilogrammi	kg/ab*anno	kilogrammi	kg/ab*anno
CARTA E CARTONE	124.480	45,65	125.730	47,81
VETRO	79.690	29,22	84.350	32,07
PLASTICA	60.760	22,28	59.720	22,71
ORGANICO	150.630	55,24	148.520	56,47
VERDE	82.625	30,30	103.825	39,48
LEGNO	36.640	13,44	60.330	22,94
METALLI	20.600	7,55	15.250	5,80
RAEE - RIFIUTI DA APPARECCHIATURE ELETTRICHE ED ELETTRONICHE	7.469	2,74	10.819	4,11
PNEUMATICI	0	0,00	0	0,00
STRACCI/INDUMENTI SMESSI	6.745	2,47	8.105	3,08
RACCOLTA MULTIMATERIALE	0	0,00	0	0,00
OLI E GRASSI VEGETALI	650	0,24	600	0,23
CARTUCCE E TONER PER STAMPA	100	0,04	75	0,03
ACCUMULATORI PER AUTO	150	0,06	0	0,00
OLI, FILTRI E GRASSI MINERALI	0	0,00	400	0,15
PILE E BATTERIE	270	0,10	926	0,35
FARMACI E MEDICINALI	440	0,16	195	0,07
PRODOTTI E SOSTANZIE VARIE E RELATIVI CONTENITORI	1.255	0,46	1.000	0,38
SIRINGHE	0	0,00	0	0,00
ALTRI RIFIUTI URBANI DIFFERENZIATI	0	0,00	0	0,00
INGOMBRANTI A RECUPERO	19.560	7,17	19.663	7,48
<b>TOTALE RACCOLTE DIFFERENZIATE</b>	<b>592.064</b>	<b>217,11</b>	<b>639.508</b>	<b>243,16</b>

**RACCOLTA DIFFERENZIATA (%) [RD + INGOMBRANTI A RECUPERO]** **66,72%** 4,4% 

	2012
	<b>➔ COSTO DELL'INTERA GESTIONE DEI RIFIUTI</b>
Totale proventi da Tarsu o Tia	€ 193.796
Proventi della vendita di materiali e di energia da rifiuti	€ 0
Costi relativi alla raccolta dei rifiuti di imballaggio coperti dal CONAI	€ 0
Grado di copertura dei costi	97,6%

**COSTO PROCAPITE 2012 (euro/abitante)** **€ 72,85** -26,6% 

costo procapite 2011: € 99,30

piazza donatori di sangue 1  
25040 - BERZO DEMO  
Tel: 0364-630305  
Fax: 0364-62061

<b>Abitanti</b>	<b>1.729</b>	<b>Compostaggio domestico:</b>	<b>NO</b>
• N. utenze domestiche	888	<b>Tariffa:</b>	<b>NO</b>
• N. utenze non domestiche	88	<b>Area ecologica:</b>	<b>NO</b>
<b>Superficie (kmq)</b>	<b>16</b>		
• Densità popolazione	108		

Web:  
Mail:

## DATI RIEPILOGATIVI

	2012			2011		
	tonnellate	kg/ab*giorno	%	tonnellate	kg/ab*giorno	%
<b>➔ PRODUZIONE TOTALE DI RIFIUTI URBANI</b>	<b>685,490</b>	<b>1,09</b>		<b>671,104</b>	<b>1,06</b>	
Rifiuti differenziati	197,160	0,31	28,76%	181,164	0,29	26,99%
Rifiuti non differenziati (fraz. residuale)	484,270	0,77	70,65%	481,300	0,76	71,72%
Rifiuti ingombranti a smaltimento	2,384	0,00	0,35%	5,604	0,01	0,83%
Rifiuti ingombranti a recupero	1,676	0,00	0,24%	3,036	0,00	0,45%
Rifiuti provenienti dallo spazzamento delle strade	0,000	0,00	0,00%	0,000	0,00	0,00%
<b>PRODUZIONE TOTALE DI RIFIUTI</b>	<b>685,990</b>	<b>1,09</b>		<b>676,984</b>	<b>1,07</b>	
Rifiuti provenienti da esumazioni o estumulazioni	0,180	0,00	0,03%	0,000	0,00	0,00%
Rifiuti inerti (rifiuti speciali)	0,320	0,00	0,05%	5,880	0,01	0,88%

**PRODUZIONE PROCAPITE RIFIUTI URBANI (kg/ab\*giorno)** **1,09** 2,1% 

## ➔ RACCOLTE DIFFERENZIATE

	2012		2011	
	kilogrammi	kg/ab*anno	kilogrammi	kg/ab*anno
CARTA E CARTONE	71.835	41,55	72.726	42,06
VETRO	3.260	1,89	70	0,04
PLASTICA	0	0,00	0	0,00
ORGANICO	0	0,00	0	0,00
VERDE	13.827	8,00	0	0,00
LEGNO	0	0,00	470	0,27
METALLI	21.202	12,26	16.265	9,41
RAEE - RIFIUTI DA APPARECCHIATURE ELETTRICHE ED ELETTRONICHE	5.878	3,40	6.387	3,69
PNEUMATICI	175	0,10	315	0,18
STRACCI/INDUMENTI SMESSI	2.675	1,55	2.610	1,51
RACCOLTA MULTIMATERIALE	77.480	44,81	81.000	46,85
OLI E GRASSI VEGETALI	0	0,00	0	0,00
CARTUCCE E TONER PER STAMPA	5	0,00	13	0,01
ACCUMULATORI PER AUTO	528	0,31	1.065	0,62
OLI, FILTRI E GRASSI MINERALI	60	0,03	25	0,01
PILE E BATTERIE	135	0,08	139	0,08
FARMACI E MEDICINALI	100	0,06	79	0,05
PRODOTTI E SOSTANZIE VARIE E RELATIVI CONTENITORI	0	0,00	0	0,00
SIRINGHE	0	0,00	0	0,00
ALTRI RIFIUTI URBANI DIFFERENZIATI	0	0,00	0	0,00
INGOMBRANTI A RECUPERO	1.676	0,97	3.036	1,76
<b>TOTALE RACCOLTE DIFFERENZIATE</b>	<b>198.836</b>	<b>115,00</b>	<b>184.200</b>	<b>106,54</b>

**RACCOLTA DIFFERENZIATA (%) [RD + INGOMBRANTI A RECUPERO]** **29,01%** 5,7% 

2012	
<b>➔ COSTO DELL'INTERA GESTIONE DEI RIFIUTI</b>	<b>€ 167.679</b>
Totale proventi da Tarsu o Tia	€ 171.000
Proventi della vendita di materiali e di energia da rifiuti	€ 0
Costi relativi alla raccolta dei rifiuti di imballaggio coperti dal CONAI	€ 0
Grado di copertura dei costi	102,0%

**COSTO PROCAPITE 2012 (euro/abitante)** **€ 96,98** 4,7% 

costo procapite 2011: € 92,61

PIAZZA UMBERTO I 37  
25040 - BERZO INFERIORE  
Tel: 0364-40100  
Fax: 0364-406321

<b>Abitanti</b>	<b>2.484</b>	<b>Compostaggio domestico:</b>	<b>NO</b>
• N. utenze domestiche	1.073	<b>Tariffa:</b>	<b>NO</b>
• N. utenze non domestiche	263	<b>Area ecologica:</b>	<b>NO</b>
<b>Superficie (kmq)</b>	<b>22</b>		
• Densità popolazione	113		

Web:  
Mail:

## DATI RIEPILOGATIVI

	2012			2011		
	tonnellate	kg/ab*giorno	%	tonnellate	kg/ab*giorno	%
<b>➔ PRODUZIONE TOTALE DI RIFIUTI URBANI</b>	<b>996,763</b>	<b>1,10</b>		<b>1.009,343</b>	<b>1,12</b>	
Rifiuti differenziati	403,773	0,45	40,51%	406,093	0,45	40,23%
Rifiuti non differenziati (fraz. residuale)	478,900	0,53	48,05%	527,290	0,58	52,24%
Rifiuti ingombranti a smaltimento	49,668	0,05	4,98%	33,060	0,04	3,28%
Rifiuti ingombranti a recupero	35,962	0,04	3,61%	22,040	0,02	2,18%
Rifiuti provenienti dallo spazzamento delle strade	28,460	0,03	2,86%	20,860	0,02	2,07%
<b>PRODUZIONE TOTALE DI RIFIUTI</b>	<b>996,763</b>	<b>1,10</b>		<b>1.009,843</b>	<b>1,12</b>	
Rifiuti provenienti da esumazioni o estumulazioni	0,000	0,00	0,00%	0,000	0,00	0,00%
Rifiuti inerti (rifiuti speciali)	0,000	0,00	0,00%	0,000	0,00	0,00%

**PRODUZIONE PROCAPITE RIFIUTI URBANI (kg/ab\*giorno)** **1,10** -1,6% 

## ➔ RACCOLTE DIFFERENZIATE

	2012		2011	
	kilogrammi	kg/ab*anno	kilogrammi	kg/ab*anno
CARTA E CARTONE	90.302	36,35	86.676	35,02
VETRO	0	0,00	7.340	2,97
PLASTICA	0	0,00	0	0,00
ORGANICO	0	0,00	0	0,00
VERDE	153.242	61,69	144.993	58,58
LEGNO	0	0,00	0	0,00
METALLI	22.670	9,13	26.460	10,69
RAEE - RIFIUTI DA APPARECCHIATURE ELETTRICHE ED ELETTRONICHE	6.685	2,69	6.483	2,62
PNEUMATICI	1.720	0,69	1.870	0,76
STRACCI/INDUMENTI SMESSI	3.790	1,53	5.045	2,04
RACCOLTA MULTIMATERIALE	124.476	50,11	125.382	50,66
OLI E GRASSI VEGETALI	130	0,05	0	0,00
CARTUCCE E TONER PER STAMPA	22	0,01	15	0,01
ACCUMULATORI PER AUTO	376	0,15	1.526	0,62
OLI, FILTRI E GRASSI MINERALI	0	0,00	0	0,00
PILE E BATTERIE	243	0,10	204	0,08
FARMACI E MEDICINALI	117	0,05	99	0,04
PRODOTTI E SOSTANZIE VARIE E RELATIVI CONTENITORI	0	0,00	0	0,00
SIRINGHE	0	0,00	0	0,00
ALTRI RIFIUTI URBANI DIFFERENZIATI	0	0,00	0	0,00
INGOMBRANTI A RECUPERO	35.962	14,48	22.040	8,91
<b>TOTALE RACCOLTE DIFFERENZIATE</b>	<b>439.735</b>	<b>177,03</b>	<b>428.133</b>	<b>172,98</b>

**RACCOLTA DIFFERENZIATA (%) [RD + INGOMBRANTI A RECUPERO]** **44,12%** 4,0% 

	2012
	<b>➔ COSTO DELL'INTERA GESTIONE DEI RIFIUTI</b>
Totale proventi da Tarsu o Tia	€ 214.859
Proventi della vendita di materiali e di energia da rifiuti	€ 0
Costi relativi alla raccolta dei rifiuti di imballaggio coperti dal CONAI	€ 0
Grado di copertura dei costi	90,2%

**COSTO PROCAPITE 2012 (euro/abitante)** **€ 95,88** 2,5% 

costo procapite 2011: € 93,54

PIAZZA LIBERAZIONE 1  
25040 - BIENNO  
Tel: 0364-40001  
Fax: 0364-406610

<b>Abitanti</b>	<b>3.611</b>	<b>Compostaggio domestico:</b>	<b>NO</b>
• N. utenze domestiche	1.671	<b>Tariffa:</b>	<b>NO</b>
• N. utenze non domestiche	271	<b>Area ecologica:</b>	<b>SI</b>
<b>Superficie (kmq)</b>	<b>31</b>	• Indirizzo	località Prati
• Densità popolazione	118		

Web:  
Mail:

## DATI RIEPILOGATIVI

	2012			2011		
	tonnellate	kg/ab*giorno	%	tonnellate	kg/ab*giorno	%
<b>➔ PRODUZIONE TOTALE DI RIFIUTI URBANI</b>	<b>1.406,693</b>	<b>1,07</b>		<b>1.484,500</b>	<b>1,12</b>	
Rifiuti differenziati	827,503	0,63	58,83%	862,830	0,65	58,12%
Rifiuti non differenziati (fraz. residuale)	454,170	0,34	32,29%	465,280	0,35	31,34%
Rifiuti ingombranti a smaltimento	34,649	0,03	2,46%	51,814	0,04	3,49%
Rifiuti ingombranti a recupero	25,091	0,02	1,78%	22,436	0,02	1,51%
Rifiuti provenienti dallo spazzamento delle strade	65,280	0,05	4,64%	82,140	0,06	5,53%
<b>PRODUZIONE TOTALE DI RIFIUTI</b>	<b>1.427,093</b>	<b>1,08</b>		<b>1.508,060</b>	<b>1,14</b>	
Rifiuti provenienti da esumazioni o estumulazioni	0,000	0,00	0,00%	0,400	0,00	0,03%
Rifiuti inerti (rifiuti speciali)	20,400	0,02	1,45%	23,160	0,02	1,56%

**PRODUZIONE PROCAPITE RIFIUTI URBANI (kg/ab\*giorno)** **1,07** -5,0% 

## ➔ RACCOLTE DIFFERENZIATE

	2012		2011	
	kilogrammi	kg/ab*anno	kilogrammi	kg/ab*anno
CARTA E CARTONE	171.620	47,53	194.600	53,77
VETRO	0	0,00	0	0,00
PLASTICA	0	0,00	0	0,00
ORGANICO	143.210	39,66	139.480	38,54
VERDE	238.210	65,97	216.362	59,79
LEGNO	30.300	8,39	36.960	10,21
METALLI	22.140	6,13	37.080	10,25
RAEE - RIFIUTI DA APPARECCHIATURE ELETTRICHE ED ELETTRONICHE	20.371	5,64	28.840	7,97
PNEUMATICI	960	0,27	1.640	0,45
STRACCI/INDUMENTI SMESSI	15.380	4,26	17.475	4,83
RACCOLTA MULTIMATERIALE	181.330	50,22	185.970	51,39
OLI E GRASSI VEGETALI	1.130	0,31	1.110	0,31
CARTUCCE E TONER PER STAMPA	18	0,00	30	0,01
ACCUMULATORI PER AUTO	1.911	0,53	2.270	0,63
OLI, FILTRI E GRASSI MINERALI	240	0,07	200	0,06
PILE E BATTERIE	377	0,10	455	0,13
FARMACI E MEDICINALI	306	0,08	358	0,10
PRODOTTI E SOSTANZIE VARIE E RELATIVI CONTENITORI	0	0,00	0	0,00
SIRINGHE	0	0,00	0	0,00
ALTRI RIFIUTI URBANI DIFFERENZIATI	0	0,00	0	0,00
INGOMBRANTI A RECUPERO	25.091	6,95	22.436	6,20
<b>TOTALE RACCOLTE DIFFERENZIATE</b>	<b>852.594</b>	<b>236,11</b>	<b>885.266</b>	<b>244,62</b>

**RACCOLTA DIFFERENZIATA (%) [RD + INGOMBRANTI A RECUPERO]** **60,61%** 1,6% 

	2012
<b>➔ COSTO DELL'INTERA GESTIONE DEI RIFIUTI</b>	<b>€ 385.497</b>
Totale proventi da Tarsu o Tia	€ 387.463
Proventi della vendita di materiali e di energia da rifiuti	€ 0
Costi relativi alla raccolta dei rifiuti di imballaggio coperti dal CONAI	€ 0
Grado di copertura dei costi	100,5%

**COSTO PROCAPITE 2012 (euro/abitante)** **€ 106,76** -1,7% 

costo procapite 2011: € 108,63



piazza caduti 6  
25070 - BIONE  
Tel: 0365-897707  
Fax: 0365-897738

<b>Abitanti</b>	<b>1.460</b>	<b>Compostaggio domestico:</b>	<b>SI</b>
• N. utenze domestiche	700	<b>Tariffa:</b>	<b>NO</b>
• N. utenze non domestiche	75	<b>Area ecologica:</b>	<b>NO</b>
<b>Superficie (kmq)</b>	<b>17</b>		
• Densità popolazione	84		

Web:  
Mail:

## DATI RIEPILOGATIVI

	2012			2011		
	tonnellate	kg/ab*giorno	%	tonnellate	kg/ab*giorno	%
<b>➔ PRODUZIONE TOTALE DI RIFIUTI URBANI</b>	<b>687,196</b>	<b>1,29</b>		<b>695,442</b>	<b>1,28</b>	
Rifiuti differenziati	217,425	0,41	31,64%	212,358	0,39	30,54%
Rifiuti non differenziati (fraz. residuale)	419,021	0,79	60,98%	416,414	0,77	59,88%
Rifiuti ingombranti a smaltimento	17,753	0,03	2,58%	36,623	0,07	5,27%
Rifiuti ingombranti a recupero	5,918	0,01	0,86%	12,208	0,02	1,76%
Rifiuti provenienti dallo spazzamento delle strade	27,080	0,05	3,94%	17,840	0,03	2,57%
<b>PRODUZIONE TOTALE DI RIFIUTI</b>	<b>687,196</b>	<b>1,29</b>		<b>695,442</b>	<b>1,28</b>	
Rifiuti provenienti da esumazioni o estumulazioni	0,000	0,00	0,00%	0,000	0,00	0,00%
Rifiuti inerti (rifiuti speciali)	0,000	0,00	0,00%	0,000	0,00	0,00%

**PRODUZIONE PROCAPITE RIFIUTI URBANI (kg/ab\*giorno)** **1,29** 0,4% 

## ➔ RACCOLTE DIFFERENZIATE

	2012		2011	
	kilogrammi	kg/ab*anno	kilogrammi	kg/ab*anno
CARTA E CARTONE	36.435	24,96	35.140	23,70
VETRO	45.672	31,28	32.880	22,17
PLASTICA	11.685	8,00	11.090	7,48
ORGANICO	0	0,00	0	0,00
VERDE	88.162	60,38	86.483	58,32
LEGNO	13.900	9,52	21.465	14,47
METALLI	5.735	3,93	7.175	4,84
RAEE - RIFIUTI DA APPARECCHIATURE ELETTRICHE ED ELETTRONICHE	10.517	7,20	10.682	7,20
PNEUMATICI	1.850	1,27	3.237	2,18
STRACCI/INDUMENTI SMESSI	2.651	1,82	2.570	1,73
RACCOLTA MULTIMATERIALE	0	0,00	0	0,00
OLI E GRASSI VEGETALI	156	0,11	208	0,14
CARTUCCE E TONER PER STAMPA	0	0,00	0	0,00
ACCUMULATORI PER AUTO	390	0,27	1.290	0,87
OLI, FILTRI E GRASSI MINERALI	70	0,05	113	0,08
PILE E BATTERIE	104	0,07	13	0,01
FARMACI E MEDICINALI	98	0,07	12	0,01
PRODOTTI E SOSTANZIE VARIE E RELATIVI CONTENITORI	0	0,00	0	0,00
SIRINGHE	0	0,00	0	0,00
ALTRI RIFIUTI URBANI DIFFERENZIATI	0	0,00	0	0,00
INGOMBRANTI A RECUPERO	5.918	4,05	12.208	8,23
<b>TOTALE RACCOLTE DIFFERENZIATE</b>	<b>223.343</b>	<b>152,97</b>	<b>224.566</b>	<b>151,43</b>

**RACCOLTA DIFFERENZIATA (%) [RD + INGOMBRANTI A RECUPERO]** **32,50%** 0,6% 

	2012
<b>➔ COSTO DELL'INTERA GESTIONE DEI RIFIUTI</b>	<b>€ 140.585</b>
Totale proventi da Tarsu o Tia	€ 105.663
Proventi della vendita di materiali e di energia da rifiuti	€ 3.065
Costi relativi alla raccolta dei rifiuti di imballaggio coperti dal CONAI	€ 0
Grado di copertura dei costi	77,3%

**COSTO PROCAPITE 2012 (euro/abitante)** **€ 94,19** 14,8% 

costo procapite 2011: € 82,06

PIAZZA SAN GIACOMO 1  
25022 - BORGIO SAN GIACOMO  
Tel: 030-948140  
Fax: 030-9487501

<b>Abitanti</b>	<b>5.531</b>	<b>Compostaggio domestico:</b>	<b>NO</b>
• N. utenze domestiche	2.089	<b>Tariffa:</b>	<b>NO</b>
• N. utenze non domestiche	278	<b>Area ecologica:</b>	<b>SI</b>
<b>Superficie (kmq)</b>	<b>29</b>	• Indirizzo	VIA DELL'ECOLOGIA
• Densità popolazione	189		

Web:  
Mail:

## DATI RIEPILOGATIVI

	2012			2011		
	tonnellate	kg/ab*giorno	%	tonnellate	kg/ab*giorno	%
<b>➔ PRODUZIONE TOTALE DI RIFIUTI URBANI</b>	<b>2.649,541</b>	<b>1,31</b>		<b>2.649,421</b>	<b>1,31</b>	
Rifiuti differenziati	1.130,849	0,56	42,68%	1.151,369	0,57	43,46%
Rifiuti non differenziati (fraz. residuale)	1.122,562	0,56	42,37%	1.108,822	0,55	41,85%
Rifiuti ingombranti a smaltimento	238,613	0,12	9,01%	334,738	0,17	12,63%
Rifiuti ingombranti a recupero	79,538	0,04	3,00%	54,492	0,03	2,06%
Rifiuti provenienti dallo spazzamento delle strade	77,980	0,04	2,94%	0,000	0,00	0,00%
<b>PRODUZIONE TOTALE DI RIFIUTI</b>	<b>2.689,409</b>	<b>1,33</b>		<b>2.875,121</b>	<b>1,42</b>	
Rifiuti provenienti da esumazioni o estumulazioni	0,000	0,00	0,00%	0,700	0,00	0,03%
Rifiuti inerti (rifiuti speciali)	39,868	0,02	1,50%	225,000	0,11	8,49%

**PRODUZIONE PROCAPITE RIFIUTI URBANI (kg/ab\*giorno)** **1,31** 0,4% 

## ➔ RACCOLTE DIFFERENZIATE

	2012		2011	
	kilogrammi	kg/ab*anno	kilogrammi	kg/ab*anno
CARTA E CARTONE	286.260	51,76	294.700	53,06
VETRO	211.920	38,31	221.100	39,81
PLASTICA	94.280	17,05	95.490	17,19
ORGANICO	0	0,00	0	0,00
VERDE	302.525	54,70	276.920	49,86
LEGNO	127.030	22,97	144.320	25,98
METALLI	59.380	10,74	68.080	12,26
RAEE - RIFIUTI DA APPARECCHIATURE ELETTRICHE ED ELETTRONICHE	35.489	6,42	34.730	6,25
PNEUMATICI	0	0,00	0	0,00
STRACCI/INDUMENTI SMESSI	7.960	1,44	11.035	1,99
RACCOLTA MULTIMATERIALE	0	0,00	0	0,00
OLI E GRASSI VEGETALI	870	0,16	1.550	0,28
CARTUCCE E TONER PER STAMPA	0	0,00	80	0,01
ACCUMULATORI PER AUTO	1.400	0,25	0	0,00
OLI, FILTRI E GRASSI MINERALI	1.150	0,21	850	0,15
PILE E BATTERIE	320	0,06	886	0,16
FARMACI E MEDICINALI	120	0,02	228	0,04
PRODOTTI E SOSTANZIE VARIE E RELATIVI CONTENITORI	2.145	0,39	1.400	0,25
SIRINGHE	0	0,00	0	0,00
ALTRI RIFIUTI URBANI DIFFERENZIATI	0	0,00	0	0,00
INGOMBRANTI A RECUPERO	79.538	14,38	54.492	9,81
<b>TOTALE RACCOLTE DIFFERENZIATE</b>	<b>1.210.387</b>	<b>218,84</b>	<b>1.205.861</b>	<b>217,12</b>

**RACCOLTA DIFFERENZIATA (%) [RD + INGOMBRANTI A RECUPERO]** **45,68%** 0,4% 

	2012
	<b>➔ COSTO DELL'INTERA GESTIONE DEI RIFIUTI</b>
Totale proventi da Tarsu o Tia	€ 365.500
Proventi della vendita di materiali e di energia da rifiuti	€ 0
Costi relativi alla raccolta dei rifiuti di imballaggio coperti dal CONAI	€ 0
Grado di copertura dei costi	91,5%

**COSTO PROCAPITE 2012 (euro/abitante)** **€ 72,19** -8,6% 

costo procapite 2011: € 79,00

VIA ROMA 13  
25010 - BORGOSATOLLO  
Tel: 030-250711  
Fax: 030-2701213

<b>Abitanti</b>	<b>9.315</b>	<b>Compostaggio domestico:</b>	<b>NO</b>
• N. utenze domestiche	3.678	<b>Tariffa:</b>	<b>SI</b>
• N. utenze non domestiche	413	<b>Area ecologica:</b>	<b>SI</b>
<b>Superficie (kmq)</b>	<b>8</b>	• Indirizzo	Via de Troja n° 12
• Densità popolazione	1.112		

Web:  
Mail:

## DATI RIEPILOGATIVI

	2012			2011		
	tonnellate	kg/ab*giorno	%	tonnellate	kg/ab*giorno	%
<b>➔ PRODUZIONE TOTALE DI RIFIUTI URBANI</b>	<b>3.725,779</b>	<b>1,10</b>		<b>4.068,005</b>	<b>1,20</b>	
Rifiuti differenziati	2.776,639	0,82	74,53%	2.758,285	0,81	67,80%
Rifiuti non differenziati (fraz. residuale)	421,100	0,12	11,30%	702,500	0,21	17,27%
Rifiuti ingombranti a smaltimento	325,725	0,10	8,74%	374,175	0,11	9,20%
Rifiuti ingombranti a recupero	108,575	0,03	2,91%	124,725	0,04	3,07%
Rifiuti provenienti dallo spazzamento delle strade	93,740	0,03	2,52%	108,320	0,03	2,66%
<b>PRODUZIONE TOTALE DI RIFIUTI</b>	<b>3.767,099</b>	<b>1,11</b>		<b>4.107,045</b>	<b>1,21</b>	
Rifiuti provenienti da esumazioni o estumulazioni	0,140	0,00	0,00%	0,560	0,00	0,01%
Rifiuti inerti (rifiuti speciali)	41,180	0,01	1,11%	38,480	0,01	0,95%

**PRODUZIONE PROCAPITE RIFIUTI URBANI (kg/ab\*giorno)** **1,10** -8,7% 

## ➔ RACCOLTE DIFFERENZIATE

	2012		2011	
	kilogrammi	kg/ab*anno	kilogrammi	kg/ab*anno
CARTA E CARTONE	485.737	52,15	520.794	56,07
VETRO	291.950	31,34	283.740	30,55
PLASTICA	234.920	25,22	220.986	23,79
ORGANICO	336.530	36,13	342.880	36,91
VERDE	1.188.590	127,60	1.058.980	114,00
LEGNO	150.820	16,19	204.360	22,00
METALLI	10.720	1,15	18.460	1,99
RAEE - RIFIUTI DA APPARECCHIATURE ELETTRICHE ED ELETTRONICHE	24.305	2,61	30.398	3,27
PNEUMATICI	5.740	0,62	28.740	3,09
STRACCI/INDUMENTI SMESSI	43.070	4,62	45.150	4,86
RACCOLTA MULTIMATERIALE	0	0,00	0	0,00
OLI E GRASSI VEGETALI	1.793	0,19	1.563	0,17
CARTUCCE E TONER PER STAMPA	72	0,01	33	0,00
ACCUMULATORI PER AUTO	120	0,01	0	0,00
OLI, FILTRI E GRASSI MINERALI	600	0,06	400	0,04
PILE E BATTERIE	586	0,06	598	0,06
FARMACI E MEDICINALI	790	0,08	737	0,08
PRODOTTI E SOSTANZIE VARIE E RELATIVI CONTENITORI	296	0,03	466	0,05
SIRINGHE	0	0,00	0	0,00
ALTRI RIFIUTI URBANI DIFFERENZIATI	0	0,00	0	0,00
INGOMBRANTI A RECUPERO	108.575	11,66	124.725	13,43
<b>TOTALE RACCOLTE DIFFERENZIATE</b>	<b>2.885.214</b>	<b>309,74</b>	<b>2.883.010</b>	<b>310,37</b>

**RACCOLTA DIFFERENZIATA (%) [RD + INGOMBRANTI A RECUPERO]** **77,44%** 9,3% 

2012	
<b>➔ COSTO DELL'INTERA GESTIONE DEI RIFIUTI</b>	<b>€ 967.588</b>
Totale proventi da Tarsu o Tia	€ 931.531
Proventi della vendita di materiali e di energia da rifiuti	€ 0
Costi relativi alla raccolta dei rifiuti di imballaggio coperti dal CONAI	€ 0
Grado di copertura dei costi	96,3%

**COSTO PROCAPITE 2012 (euro/abitante)** **€ 103,87** 16,8% 

costo procapite 2011: € 88,96

PIAZZA UMBERTO I 1  
25042 - BORNO  
Tel: 0364-41000  
Fax: 0364-310615

<b>Abitanti</b>	<b>2.640</b>	<b>Compostaggio domestico:</b>	<b>NO</b>
• N. utenze domestiche	4.203	<b>Tariffa:</b>	<b>NO</b>
• N. utenze non domestiche	262	<b>Area ecologica:</b>	<b>SI</b>
<b>Superficie (kmq)</b>	<b>31</b>	• Indirizzo	localita' Bernina
• Densità popolazione	86		

Web:  
Mail:

## DATI RIEPILOGATIVI

	2012			2011		
	tonnellate	kg/ab*giorno	%	tonnellate	kg/ab*giorno	%
<b>➔ PRODUZIONE TOTALE DI RIFIUTI URBANI</b>	<b>1.687,413</b>	<b>1,75</b>		<b>1.809,516</b>	<b>1,87</b>	
Rifiuti differenziati	556,043	0,58	32,95%	589,421	0,61	32,57%
Rifiuti non differenziati (fraz. residuale)	1.078,710	1,12	63,93%	1.124,170	1,16	62,13%
Rifiuti ingombranti a smaltimento	17,458	0,02	1,03%	14,832	0,02	0,82%
Rifiuti ingombranti a recupero	12,642	0,01	0,75%	9,773	0,01	0,54%
Rifiuti provenienti dallo spazzamento delle strade	22,560	0,02	1,34%	71,320	0,07	3,94%
<b>PRODUZIONE TOTALE DI RIFIUTI</b>	<b>1.741,103</b>	<b>1,81</b>		<b>1.833,687</b>	<b>1,89</b>	
Rifiuti provenienti da esumazioni o estumulazioni	2,250	0,00	0,13%	2,680	0,00	0,15%
Rifiuti inerti (rifiuti speciali)	50,420	0,05	2,99%	17,360	0,02	0,96%

**PRODUZIONE PROCAPITE RIFIUTI URBANI (kg/ab\*giorno)** **1,75** -6,3% 

## ➔ RACCOLTE DIFFERENZIATE

	2012		2011	
	kilogrammi	kg/ab*anno	kilogrammi	kg/ab*anno
CARTA E CARTONE	100.178	37,95	104.730	39,48
VETRO	0	0,00	0	0,00
PLASTICA	0	0,00	0	0,00
ORGANICO	0	0,00	0	0,00
VERDE	187.279	70,94	223.820	84,36
LEGNO	18.820	7,13	7.870	2,97
METALLI	17.450	6,61	20.030	7,55
RAEE - RIFIUTI DA APPARECCHIATURE ELETTRICHE ED ELETTRONICHE	20.701	7,84	25.028	9,43
PNEUMATICI	1.720	0,65	1.850	0,70
STRACCI/INDUMENTI SMESSI	9.060	3,43	10.005	3,77
RACCOLTA MULTIMATERIALE	198.754	75,29	195.025	73,51
OLI E GRASSI VEGETALI	210	0,08	0	0,00
CARTUCCE E TONER PER STAMPA	0	0,00	0	0,00
ACCUMULATORI PER AUTO	1.460	0,55	590	0,22
OLI, FILTRI E GRASSI MINERALI	0	0,00	0	0,00
PILE E BATTERIE	253	0,10	309	0,12
FARMACI E MEDICINALI	158	0,06	164	0,06
PRODOTTI E SOSTANZIE VARIE E RELATIVI CONTENITORI	0	0,00	0	0,00
SIRINGHE	0	0,00	0	0,00
ALTRI RIFIUTI URBANI DIFFERENZIATI	0	0,00	0	0,00
INGOMBRANTI A RECUPERO	12.642	4,79	9.773	3,68
<b>TOTALE RACCOLTE DIFFERENZIATE</b>	<b>568.685</b>	<b>215,41</b>	<b>599.194</b>	<b>225,86</b>

**RACCOLTA DIFFERENZIATA (%) [RD + INGOMBRANTI A RECUPERO]** **33,70%** 1,8% 

	2012
	<b>➔ COSTO DELL'INTERA GESTIONE DEI RIFIUTI</b>
Totale proventi da Tarsu o Tia	€ 539.795
Proventi della vendita di materiali e di energia da rifiuti	€ 0
Costi relativi alla raccolta dei rifiuti di imballaggio coperti dal CONAI	€ 0
Grado di copertura dei costi	117,5%

**COSTO PROCAPITE 2012 (euro/abitante)** **€ 173,99** 1,5% 

costo procapite 2011: € 171,47

P.zza A. Moro 1  
25010 - BOTTICINO  
Tel: 030-2197103  
Fax: 030-2691040

<b>Abitanti</b>	<b>10.857</b>	<b>Compostaggio domestico:</b>	<b>NO</b>
• N. utenze domestiche	4.653	<b>Tariffa:</b>	<b>SI</b>
• N. utenze non domestiche	609	<b>Area ecologica:</b>	<b>SI</b>
<b>Superficie (kmq)</b>	<b>19</b>	• Indirizzo	Via Molino Prati
• Densità popolazione	585		

Web:  
Mail:

## DATI RIEPILOGATIVI

	2012			2011		
	tonnellate	kg/ab*giorno	%	tonnellate	kg/ab*giorno	%
<b>➔ PRODUZIONE TOTALE DI RIFIUTI URBANI</b>	<b>5.639,912</b>	<b>1,42</b>		<b>5.848,865</b>	<b>1,47</b>	
Rifiuti differenziati	2.288,622	0,58	40,58%	2.260,071	0,57	38,64%
Rifiuti non differenziati (fraz. residuale)	2.920,530	0,74	51,78%	3.051,284	0,77	52,17%
Rifiuti ingombranti a smaltimento	268,830	0,07	4,77%	322,868	0,08	5,52%
Rifiuti ingombranti a recupero	89,610	0,02	1,59%	107,623	0,03	1,84%
Rifiuti provenienti dallo spazzamento delle strade	72,320	0,02	1,28%	107,020	0,03	1,83%
<b>PRODUZIONE TOTALE DI RIFIUTI</b>	<b>6.528,682</b>	<b>1,65</b>		<b>5.984,275</b>	<b>1,50</b>	
Rifiuti provenienti da esumazioni o estumulazioni	8,640	0,00	0,15%	0,000	0,00	0,00%
Rifiuti inerti (rifiuti speciali)	129,390	0,03	2,29%	130,620	0,03	2,23%

**PRODUZIONE PROCAPITE RIFIUTI URBANI (kg/ab\*giorno)** **1,42** -3,2% 

## ➔ RACCOLTE DIFFERENZIATE

	2012		2011	
	kilogrammi	kg/ab*anno	kilogrammi	kg/ab*anno
CARTA E CARTONE	393.849	36,28	422.477	38,76
VETRO	220.090	20,27	216.560	19,87
PLASTICA	93.665	8,63	94.070	8,63
ORGANICO	632.070	58,22	627.660	57,58
VERDE	756.070	69,64	678.960	62,28
LEGNO	132.440	12,20	140.040	12,85
METALLI	6.790	0,63	10.340	0,95
RAEE - RIFIUTI DA APPARECCHIATURE ELETTRICHE ED ELETTRONICHE	26.767	2,47	28.646	2,63
PNEUMATICI	310	0,03	13.110	1,20
STRACCI/INDUMENTI SMESSI	21.714	2,00	23.909	2,19
RACCOLTA MULTIMATERIALE	0	0,00	0	0,00
OLI E GRASSI VEGETALI	1.232	0,11	1.437	0,13
CARTUCCE E TONER PER STAMPA	104	0,01	87	0,01
ACCUMULATORI PER AUTO	840	0,08	0	0,00
OLI, FILTRI E GRASSI MINERALI	750	0,07	400	0,04
PILE E BATTERIE	1.066	0,10	1.249	0,11
FARMACI E MEDICINALI	643	0,06	600	0,06
PRODOTTI E SOSTANZIE VARIE E RELATIVI CONTENITORI	222	0,02	526	0,05
SIRINGHE	0	0,00	0	0,00
ALTRI RIFIUTI URBANI DIFFERENZIATI	0	0,00	0	0,00
INGOMBRANTI A RECUPERO	89.610	8,25	107.623	9,87
<b>TOTALE RACCOLTE DIFFERENZIATE</b>	<b>2.378.232</b>	<b>219,05</b>	<b>2.367.694</b>	<b>217,20</b>

**RACCOLTA DIFFERENZIATA (%) [RD + INGOMBRANTI A RECUPERO]** **42,17%** 4,2% 

2012	
<b>➔ COSTO DELL'INTERA GESTIONE DEI RIFIUTI</b>	<b>€ 1.152.433</b>
Totale proventi da Tarsu o Tia	€ 1.152.433
Proventi della vendita di materiali e di energia da rifiuti	€ 0
Costi relativi alla raccolta dei rifiuti di imballaggio coperti dal CONAI	€ 14.025
Grado di copertura dei costi	101,2%

**COSTO PROCAPITE 2012 (euro/abitante)** **€ 104,85** 3,5% 

costo procapite 2011: € 101,35

PIAZZA ZANARDELLI 1  
25061 - BOVEGNO  
Tel: 030-926148  
Fax: 030-926774

<b>Abitanti</b>	<b>2.268</b>	<b>Compostaggio domestico:</b>	<b>NO</b>
• N. utenze domestiche	2.300	<b>Tariffa:</b>	<b>NO</b>
• N. utenze non domestiche	120	<b>Area ecologica:</b>	<b>SI</b>
<b>Superficie (kmq)</b>	<b>48</b>	• Indirizzo	VIA STATALE - LOC. PLAGNE
• Densità popolazione	47		

Web:  
Mail:

## DATI RIEPILOGATIVI

	2012			2011		
	tonnellate	kg/ab*giorno	%	tonnellate	kg/ab*giorno	%
<b>➔ PRODUZIONE TOTALE DI RIFIUTI URBANI</b>	<b>1.170,806</b>	<b>1,41</b>		<b>1.314,442</b>	<b>1,59</b>	
Rifiuti differenziati	227,285	0,27	19,41%	258,204	0,31	19,64%
Rifiuti non differenziati (fraz. residuale)	840,891	1,02	71,82%	853,968	1,03	64,97%
Rifiuti ingombranti a smaltimento	36,488	0,04	3,12%	52,343	0,06	3,98%
Rifiuti ingombranti a recupero	12,163	0,01	1,04%	17,448	0,02	1,33%
Rifiuti provenienti dallo spazzamento delle strade	53,980	0,07	4,61%	132,480	0,16	10,08%
<b>PRODUZIONE TOTALE DI RIFIUTI</b>	<b>1.170,806</b>	<b>1,41</b>		<b>1.314,442</b>	<b>1,59</b>	
Rifiuti provenienti da esumazioni o estumulazioni	0,000	0,00	0,00%	0,000	0,00	0,00%
Rifiuti inerti (rifiuti speciali)	0,000	0,00	0,00%	0,000	0,00	0,00%

**PRODUZIONE PROCAPITE RIFIUTI URBANI (kg/ab\*giorno)** **1,41** -10,8% 

## ➔ RACCOLTE DIFFERENZIATE

	2012		2011	
	kilogrammi	kg/ab*anno	kilogrammi	kg/ab*anno
CARTA E CARTONE	56.170	24,77	42.070	18,53
VETRO	39.910	17,60	38.940	17,15
PLASTICA	9.771	4,31	11.660	5,14
ORGANICO	0	0,00	0	0,00
VERDE	27.410	12,09	36.850	16,23
LEGNO	41.480	18,29	46.880	20,65
METALLI	24.120	10,63	33.780	14,88
RAEE - RIFIUTI DA APPARECCHIATURE ELETTRICHE ED ELETTRONICHE	19.212	8,47	30.039	13,23
PNEUMATICI	3.305	1,46	16.890	7,44
STRACCI/INDUMENTI SMESSI	4.960	2,19	30	0,01
RACCOLTA MULTIMATERIALE	0	0,00	0	0,00
OLI E GRASSI VEGETALI	0	0,00	0	0,00
CARTUCCE E TONER PER STAMPA	0	0,00	0	0,00
ACCUMULATORI PER AUTO	0	0,00	1.065	0,47
OLI, FILTRI E GRASSI MINERALI	0	0,00	0	0,00
PILE E BATTERIE	947	0,42	0	0,00
FARMACI E MEDICINALI	0	0,00	0	0,00
PRODOTTI E SOSTANZIE VARIE E RELATIVI CONTENITORI	0	0,00	0	0,00
SIRINGHE	0	0,00	0	0,00
ALTRI RIFIUTI URBANI DIFFERENZIATI	0	0,00	0	0,00
INGOMBRANTI A RECUPERO	12.163	5,36	17.448	7,69
<b>TOTALE RACCOLTE DIFFERENZIATE</b>	<b>239.448</b>	<b>105,58</b>	<b>275.652</b>	<b>121,43</b>

**RACCOLTA DIFFERENZIATA (%) [RD + INGOMBRANTI A RECUPERO]** **20,45%** -2,5% 

	2012
	<b>➔ COSTO DELL'INTERA GESTIONE DEI RIFIUTI</b>
Totale proventi da Tarsu o Tia	€ 230.000
Proventi della vendita di materiali e di energia da rifiuti	€ 0
Costi relativi alla raccolta dei rifiuti di imballaggio coperti dal CONAI	€ 0
Grado di copertura dei costi	99,1%

**COSTO PROCAPITE 2012 (euro/abitante)** **€ 102,29** -6,9% 

costo procapite 2011: € 109,90



Via Vittorio Veneto 28  
25073 - BOVEZZO  
Tel: 030-2711777  
Fax: 030-2711554

<b>Abitanti</b>	<b>7.602</b>	<b>Compostaggio domestico:</b>	<b>NO</b>
• N. utenze domestiche	3.167	<b>Tariffa:</b>	<b>SI</b>
• N. utenze non domestiche	294	<b>Area ecologica:</b>	<b>SI</b>
<b>Superficie (kmq)</b>	<b>6</b>	• Indirizzo	Via Faini civ.4
• Densità popolazione	1.186		

Web:  
Mail:

## DATI RIEPILOGATIVI

	2012			2011		
	tonnellate	kg/ab*giorno	%	tonnellate	kg/ab*giorno	%
<b>➔ PRODUZIONE TOTALE DI RIFIUTI URBANI</b>	<b>2.851,171</b>	<b>1,03</b>		<b>3.581,848</b>	<b>1,29</b>	
Rifiuti differenziati	1.329,044	0,48	46,61%	1.110,663	0,40	31,01%
Rifiuti non differenziati (fraz. residuale)	1.240,157	0,45	43,50%	2.169,415	0,78	60,57%
Rifiuti ingombranti a smaltimento	130,988	0,05	4,59%	154,838	0,06	4,32%
Rifiuti ingombranti a recupero	43,663	0,02	1,53%	51,613	0,02	1,44%
Rifiuti provenienti dallo spazzamento delle strade	107,320	0,04	3,76%	95,320	0,03	2,66%
<b>PRODUZIONE TOTALE DI RIFIUTI</b>	<b>2.851,171</b>	<b>1,03</b>		<b>3.582,328</b>	<b>1,29</b>	
Rifiuti provenienti da esumazioni o estumulazioni	0,000	0,00	0,00%	0,000	0,00	0,00%
Rifiuti inerti (rifiuti speciali)	0,000	0,00	0,00%	0,480	0,00	0,01%

**PRODUZIONE PROCAPITE RIFIUTI URBANI (kg/ab\*giorno)** **1,03** -20,6% 

## ➔ RACCOLTE DIFFERENZIATE

	2012		2011	
	kilogrammi	kg/ab*anno	kilogrammi	kg/ab*anno
CARTA E CARTONE	269.809	35,49	212.280	28,00
VETRO	192.980	25,39	138.380	18,25
PLASTICA	102.603	13,50	47.764	6,30
ORGANICO	303.000	39,86	351.560	46,37
VERDE	333.546	43,88	176.940	23,34
LEGNO	78.560	10,33	94.580	12,47
METALLI	20.310	2,67	9.060	1,19
RAEE - RIFIUTI DA APPARECCHIATURE ELETTRICHE ED ELETTRONICHE	23.493	3,09	18.273	2,41
PNEUMATICI	770	0,10	47.060	6,21
STRACCI/INDUMENTI SMESSI	1.276	0,17	12.264	1,62
RACCOLTA MULTIMATERIALE	0	0,00	0	0,00
OLI E GRASSI VEGETALI	956	0,13	788	0,10
CARTUCCE E TONER PER STAMPA	0	0,00	0	0,00
ACCUMULATORI PER AUTO	20	0,00	261	0,03
OLI, FILTRI E GRASSI MINERALI	650	0,09	600	0,08
PILE E BATTERIE	148	0,02	0	0,00
FARMACI E MEDICINALI	923	0,12	853	0,11
PRODOTTI E SOSTANZIE VARIE E RELATIVI CONTENITORI	0	0,00	0	0,00
SIRINGHE	0	0,00	0	0,00
ALTRI RIFIUTI URBANI DIFFERENZIATI	0	0,00	0	0,00
INGOMBRANTI A RECUPERO	43.663	5,74	51.613	6,81
<b>TOTALE RACCOLTE DIFFERENZIATE</b>	<b>1.372.707</b>	<b>180,57</b>	<b>1.162.276</b>	<b>153,29</b>

**RACCOLTA DIFFERENZIATA (%) [RD + INGOMBRANTI A RECUPERO]** **48,15%** 48,4% 

	2012
	<b>➔ COSTO DELL'INTERA GESTIONE DEI RIFIUTI</b>
Totale proventi da Tarsu o Tia	€ 824.999
Proventi della vendita di materiali e di energia da rifiuti	€ 0
Costi relativi alla raccolta dei rifiuti di imballaggio coperti dal CONAI	€ 0
Grado di copertura dei costi	100,0%

**COSTO PROCAPITE 2012 (euro/abitante)** **€ 108,52** -5,0% 

costo procapite 2011: € 114,26

via IV Novembre 14  
25030 - BRANDICO  
Tel: 030-975112  
Fax: 030-9759088

<b>Abitanti</b>	<b>1.678</b>	<b>Compostaggio domestico:</b>	<b>NO</b>
• N. utenze domestiche	635	<b>Tariffa:</b>	<b>NO</b>
• N. utenze non domestiche	31	<b>Area ecologica:</b>	<b>SI</b>
<b>Superficie (kmq)</b>	<b>8</b>	• Indirizzo	SP 33 BETTOLINO MANERBIO - LO
• Densità popolazione	199		

Web:  
Mail:

## DATI RIEPILOGATIVI

	2012			2011		
	tonnellate	kg/ab*giorno	%	tonnellate	kg/ab*giorno	%
<b>➔ PRODUZIONE TOTALE DI RIFIUTI URBANI</b>	<b>701,354</b>	<b>1,15</b>		<b>655,682</b>	<b>1,08</b>	
Rifiuti differenziati	355,249	0,58	50,65%	296,654	0,49	45,24%
Rifiuti non differenziati (fraz. residuale)	288,525	0,47	41,14%	299,578	0,49	45,69%
Rifiuti ingombranti a smaltimento	36,960	0,06	5,27%	40,583	0,07	6,19%
Rifiuti ingombranti a recupero	12,320	0,02	1,76%	6,607	0,01	1,01%
Rifiuti provenienti dallo spazzamento delle strade	8,300	0,01	1,18%	12,260	0,02	1,87%
<b>PRODUZIONE TOTALE DI RIFIUTI</b>	<b>701,354</b>	<b>1,15</b>		<b>655,682</b>	<b>1,08</b>	
Rifiuti provenienti da esumazioni o estumulazioni	0,000	0,00	0,00%	0,000	0,00	0,00%
Rifiuti inerti (rifiuti speciali)	0,000	0,00	0,00%	0,000	0,00	0,00%

**PRODUZIONE PROCAPITE RIFIUTI URBANI (kg/ab\*giorno)** **1,15** 6,5% 

## ➔ RACCOLTE DIFFERENZIATE

	2012		2011	
	kilogrammi	kg/ab*anno	kilogrammi	kg/ab*anno
CARTA E CARTONE	57.960	34,54	53.610	32,08
VETRO	56.190	33,49	56.995	34,11
PLASTICA	23.465	13,98	21.915	13,11
ORGANICO	0	0,00	0	0,00
VERDE	157.779	94,03	108.520	64,94
LEGNO	25.455	15,17	22.470	13,45
METALLI	14.760	8,80	17.980	10,76
RAEE - RIFIUTI DA APPARECCHIATURE ELETTRICHE ED ELETTRONICHE	14.060	8,38	9.537	5,71
PNEUMATICI	0	0,00	0	0,00
STRACCI/INDUMENTI SMESSI	2.935	1,75	3.510	2,10
RACCOLTA MULTIMATERIALE	0	0,00	0	0,00
OLI E GRASSI VEGETALI	400	0,24	670	0,40
CARTUCCE E TONER PER STAMPA	120	0,07	117	0,07
ACCUMULATORI PER AUTO	270	0,16	0	0,00
OLI, FILTRI E GRASSI MINERALI	350	0,21	0	0,00
PILE E BATTERIE	85	0,05	630	0,38
FARMACI E MEDICINALI	165	0,10	0	0,00
PRODOTTI E SOSTANZIE VARIE E RELATIVI CONTENITORI	1.255	0,75	700	0,42
SIRINGHE	0	0,00	0	0,00
ALTRI RIFIUTI URBANI DIFFERENZIATI	0	0,00	0	0,00
INGOMBRANTI A RECUPERO	12.320	7,34	6.607	3,95
<b>TOTALE RACCOLTE DIFFERENZIATE</b>	<b>367.569</b>	<b>219,05</b>	<b>303.261</b>	<b>181,48</b>

**RACCOLTA DIFFERENZIATA (%) [RD + INGOMBRANTI A RECUPERO]** **52,41%** 13,3% 

2012	
<b>➔ COSTO DELL'INTERA GESTIONE DEI RIFIUTI</b>	<b>€ 118.253</b>
Totale proventi da Tarsu o Tia	€ 92.589
Proventi della vendita di materiali e di energia da rifiuti	€ 0
Costi relativi alla raccolta dei rifiuti di imballaggio coperti dal CONAI	€ 0
Grado di copertura dei costi	78,3%

**COSTO PROCAPITE 2012 (euro/abitante)** **€ 70,47** -2,3% 

costo procapite 2011: € 72,16

VIA RE 2  
25040 - BRAONE  
Tel: 0364-434043  
Fax: 0364-433791

<b>Abitanti</b>	<b>661</b>	<b>Compostaggio domestico:</b>	<b>NO</b>
• N. utenze domestiche	339	<b>Tariffa:</b>	<b>NO</b>
• N. utenze non domestiche	37	<b>Area ecologica:</b>	<b>NO</b>
<b>Superficie (kmq)</b>	<b>13</b>		
• Densità popolazione	50		

Web:  
Mail:

## DATI RIEPILOGATIVI

	2012			2011		
	tonnellate	kg/ab*giorno	%	tonnellate	kg/ab*giorno	%
<b>➔ PRODUZIONE TOTALE DI RIFIUTI URBANI</b>	<b>305,765</b>	<b>1,27</b>		<b>300,058</b>	<b>1,22</b>	
Rifiuti differenziati	104,121	0,43	34,05%	93,178	0,38	31,05%
Rifiuti non differenziati (fraz. residuale)	198,400	0,82	64,89%	203,900	0,83	67,95%
Rifiuti ingombranti a smaltimento	1,904	0,01	0,62%	1,946	0,01	0,65%
Rifiuti ingombranti a recupero	1,340	0,01	0,44%	1,034	0,00	0,34%
Rifiuti provenienti dallo spazzamento delle strade	0,000	0,00	0,00%	0,000	0,00	0,00%
<b>PRODUZIONE TOTALE DI RIFIUTI</b>	<b>313,865</b>	<b>1,30</b>		<b>311,178</b>	<b>1,27</b>	
Rifiuti provenienti da esumazioni o estumulazioni	0,000	0,00	0,00%	0,000	0,00	0,00%
Rifiuti inerti (rifiuti speciali)	8,100	0,03	2,65%	11,120	0,05	3,71%

**PRODUZIONE PROCAPITE RIFIUTI URBANI (kg/ab\*giorno)** **1,27** 3,6% 

## ➔ RACCOLTE DIFFERENZIATE

	2012		2011	
	kilogrammi	kg/ab*anno	kilogrammi	kg/ab*anno
CARTA E CARTONE	36.508	55,23	35.356	52,61
VETRO	1.070	1,62	980	1,46
PLASTICA	0	0,00	0	0,00
ORGANICO	0	0,00	0	0,00
VERDE	7.680	11,62	3.730	5,55
LEGNO	2.170	3,28	1.585	2,36
METALLI	4.750	7,19	4.320	6,43
RAEE - RIFIUTI DA APPARECCHIATURE ELETTRICHE ED ELETTRONICHE	3.916	5,92	2.908	4,33
PNEUMATICI	585	0,89	405	0,60
STRACCI/INDUMENTI SMESSI	3.145	4,76	4.000	5,95
RACCOLTA MULTIMATERIALE	43.873	66,37	39.602	58,93
OLI E GRASSI VEGETALI	13	0,02	0	0,00
CARTUCCE E TONER PER STAMPA	0	0,00	15	0,02
ACCUMULATORI PER AUTO	181	0,27	78	0,12
OLI, FILTRI E GRASSI MINERALI	0	0,00	20	0,03
PILE E BATTERIE	128	0,19	76	0,11
FARMACI E MEDICINALI	102	0,15	103	0,15
PRODOTTI E SOSTANZIE VARIE E RELATIVI CONTENITORI	0	0,00	0	0,00
SIRINGHE	0	0,00	0	0,00
ALTRI RIFIUTI URBANI DIFFERENZIATI	0	0,00	0	0,00
INGOMBRANTI A RECUPERO	1.340	2,03	1.034	1,54
<b>TOTALE RACCOLTE DIFFERENZIATE</b>	<b>105.461</b>	<b>159,55</b>	<b>94.212</b>	<b>140,20</b>

**RACCOLTA DIFFERENZIATA (%) [RD + INGOMBRANTI A RECUPERO]** **34,49%** 9,9% 

	2012
	<b>➔ COSTO DELL'INTERA GESTIONE DEI RIFIUTI</b>
Totale proventi da Tarsu o Tia	€ 63.000
Proventi della vendita di materiali e di energia da rifiuti	€ 0
Costi relativi alla raccolta dei rifiuti di imballaggio coperti dal CONAI	€ 0
Grado di copertura dei costi	95,3%

**COSTO PROCAPITE 2012 (euro/abitante)** **€ 100,05** 3,3% 

costo procapite 2011: € 96,85

PIAZZA GHISLANDI  
25043 - BRENO  
Tel: 0364-22041  
Fax: 0364-22003

<b>Abitanti</b>	<b>4.945</b>	<b>Compostaggio domestico:</b>	<b>NO</b>
• N. utenze domestiche	2.484	<b>Tariffa:</b>	<b>NO</b>
• N. utenze non domestiche	400	<b>Area ecologica:</b>	<b>SI</b>
<b>Superficie (kmq)</b>	<b>60</b>	• Indirizzo	VIA L. DA VINCI - BRENO (BS)
• Densità popolazione	83		

Web:  
Mail:

## DATI RIEPILOGATIVI

	2012			2011		
	tonnellate	kg/ab*giorno	%	tonnellate	kg/ab*giorno	%
<b>➔ PRODUZIONE TOTALE DI RIFIUTI URBANI</b>	<b>2.659,153</b>	<b>1,47</b>		<b>2.742,160</b>	<b>1,51</b>	
Rifiuti differenziati	960,728	0,53	36,13%	995,521	0,55	36,30%
Rifiuti non differenziati (fraz. residuale)	1.555,250	0,86	58,49%	1.613,356	0,89	58,84%
Rifiuti ingombranti a smaltimento	23,238	0,01	0,87%	24,251	0,01	0,88%
Rifiuti ingombranti a recupero	16,357	0,01	0,62%	12,892	0,01	0,47%
Rifiuti provenienti dallo spazzamento delle strade	103,580	0,06	3,90%	96,140	0,05	3,51%
<b>PRODUZIONE TOTALE DI RIFIUTI</b>	<b>2.786,563</b>	<b>1,54</b>		<b>2.912,865</b>	<b>1,60</b>	
Rifiuti provenienti da esumazioni o estumulazioni	0,000	0,00	0,00%	0,280	0,00	0,01%
Rifiuti inerti (rifiuti speciali)	127,410	0,07	4,79%	170,425	0,09	6,21%

**PRODUZIONE PROCAPITE RIFIUTI URBANI (kg/ab\*giorno)** **1,47** -2,2% 

## ➔ RACCOLTE DIFFERENZIATE

	2012		2011	
	kilogrammi	kg/ab*anno	kilogrammi	kg/ab*anno
CARTA E CARTONE	219.242	44,34	247.913	49,72
VETRO	7.467	1,51	12.314	2,47
PLASTICA	0	0,00	0	0,00
ORGANICO	185.670	37,55	188.990	37,90
VERDE	209.054	42,28	192.159	38,54
LEGNO	24.510	4,96	28.230	5,66
METALLI	22.965	4,64	29.980	6,01
RAEE - RIFIUTI DA APPARECCHIATURE ELETTRICHE ED ELETTRONICHE	20.473	4,14	21.318	4,28
PNEUMATICI	1.935	0,39	1.822	0,37
STRACCI/INDUMENTI SMESSI	9.550	1,93	12.220	2,45
RACCOLTA MULTIMATERIALE	255.415	51,65	256.324	51,41
OLI E GRASSI VEGETALI	409	0,08	398	0,08
CARTUCCE E TONER PER STAMPA	33	0,01	40	0,01
ACCUMULATORI PER AUTO	3.136	0,63	2.604	0,52
OLI, FILTRI E GRASSI MINERALI	61	0,01	180	0,04
PILE E BATTERIE	453	0,09	696	0,14
FARMACI E MEDICINALI	355	0,07	333	0,07
PRODOTTI E SOSTANZIE VARIE E RELATIVI CONTENITORI	0	0,00	0	0,00
SIRINGHE	0	0,00	0	0,00
ALTRI RIFIUTI URBANI DIFFERENZIATI	0	0,00	0	0,00
INGOMBRANTI A RECUPERO	16.357	3,31	12.892	2,59
<b>TOTALE RACCOLTE DIFFERENZIATE</b>	<b>977.085</b>	<b>197,59</b>	<b>1.008.413</b>	<b>202,25</b>

**RACCOLTA DIFFERENZIATA (%) [RD + INGOMBRANTI A RECUPERO]** **36,74%** -0,1% 

	2012
	<b>➔ COSTO DELL'INTERA GESTIONE DEI RIFIUTI</b>
Totale proventi da Tarsu o Tia	€ 499.996
Proventi della vendita di materiali e di energia da rifiuti	€ 0
Costi relativi alla raccolta dei rifiuti di imballaggio coperti dal CONAI	€ 0
Grado di copertura dei costi	84,0%

**COSTO PROCAPITE 2012 (euro/abitante)** **€ 120,30** 5,3% 

costo procapite 2011: € 114,24

Piazza Loggia 1  
25100 - BRESCIA  
Tel: 030-29771  
Fax: 030-2400732

Web:  
Mail:

<b>Abitanti</b>	<b>193.891</b>	<b>Compostaggio domestico:</b>	<b>SI</b>
• N. utenze domestiche	89.930	<b>Tariffa:</b>	<b>SI</b>
• N. utenze non domestiche	14.717		
<b>Superficie (kmq)</b>	<b>91</b>	<b>Area ecologica:</b>	<b>SI</b>
• Densità popolazione	2.142	• Indirizzo	Via Metastasio
		• Indirizzo	Via Giotto
		• Indirizzo	Via Codignole 32
		• Indirizzo	Via Chiappa 24
		• Indirizzo	Via Gatti

## DATI RIEPILOGATIVI

	2012			2011		
	tonnellate	kg/ab*giorno	%	tonnellate	kg/ab*giorno	%
<b>➔ PRODUZIONE TOTALE DI RIFIUTI URBANI</b>	<b>129.279,234</b>	<b>1,83</b>		<b>137.487,849</b>	<b>1,94</b>	
Rifiuti differenziati	49.548,786	0,70	38,33%	55.112,366	0,78	40,09%
Rifiuti non differenziati (fraz. residuale)	73.371,710	1,04	56,75%	72.959,830	1,03	53,07%
Rifiuti ingombranti a smaltimento	2.116,154	0,03	1,64%	5.130,595	0,07	3,73%
Rifiuti ingombranti a recupero	705,385	0,01	0,55%	1.710,198	0,02	1,24%
Rifiuti provenienti dallo spazzamento delle strade	3.537,200	0,05	2,74%	2.574,860	0,04	1,87%
<b>PRODUZIONE TOTALE DI RIFIUTI</b>	<b>131.635,420</b>	<b>1,86</b>		<b>140.624,199</b>	<b>1,98</b>	
Rifiuti provenienti da esumazioni o estumulazioni	0,000	0,00	0,00%	0,000	0,00	0,00%
Rifiuti inerti (rifiuti speciali)	989,886	0,01	0,77%	1.168,650	0,02	0,85%

**PRODUZIONE PROCAPITE RIFIUTI URBANI (kg/ab\*giorno)** **1,83** -5,7% 

## ➔ RACCOLTE DIFFERENZIATE

	2012		2011	
	kilogrammi	kg/ab*anno	kilogrammi	kg/ab*anno
CARTA E CARTONE	15.015.320	77,44	18.322.685	94,19
VETRO	5.927.975	30,57	6.007.645	30,88
PLASTICA	1.465.665	7,56	1.344.770	6,91
ORGANICO	7.480.310	38,58	7.626.400	39,20
VERDE	14.344.068	73,98	14.662.520	75,37
LEGNO	3.870.933	19,96	4.560.238	23,44
METALLI	441.620	2,28	503.323	2,59
RAEE - RIFIUTI DA APPARECCHIATURE ELETTRICHE ED ELETTRONICHE	403.253	2,08	429.965	2,21
PNEUMATICI	37.900	0,20	1.168.195	6,01
STRACCI/INDUMENTI SMESSI	421.710	2,17	346.444	1,78
RACCOLTA MULTIMATERIALE	0	0,00	0	0,00
OLI E GRASSI VEGETALI	21.070	0,11	26.876	0,14
CARTUCCE E TONER PER STAMPA	37.969	0,20	39.099	0,20
ACCUMULATORI PER AUTO	0	0,00	0	0,00
OLI, FILTRI E GRASSI MINERALI	9.808	0,05	8.370	0,04
PILE E BATTERIE	48.791	0,25	47.693	0,25
FARMACI E MEDICINALI	15.905	0,08	13.913	0,07
PRODOTTI E SOSTANZIE VARIE E RELATIVI CONTENITORI	6.010	0,03	3.880	0,02
SIRINGHE	471	0,00	344	0,00
ALTRI RIFIUTI URBANI DIFFERENZIATI	8	0,00	6	0,00
INGOMBRANTI A RECUPERO	705.385	3,64	1.710.198	8,79
<b>TOTALE RACCOLTE DIFFERENZIATE</b>	<b>50.254.171</b>	<b>259,19</b>	<b>56.822.564</b>	<b>292,10</b>

**RACCOLTA DIFFERENZIATA (%) [RD + INGOMBRANTI A RECUPERO]** **38,87%** -5,9% 

	2012
	<b>➔ COSTO DELL'INTERA GESTIONE DEI RIFIU</b>
Totale proventi da Tarsu o Tia	€ 28.366.231
Proventi della vendita di materiali e di energia da rifiuti	€ 398.000
Costi relativi alla raccolta dei rifiuti di imballaggio coperti dal CONAI	€ 996.000
Grado di copertura dei costi	102,3%

**COSTO PROCAPITE 2012 (euro/abitante)** **€ 142,80** 0,3% 

VIA S.ZENONE 1  
25060 - BRIONE  
Tel: 030-84013  
Fax: 030-84876

<b>Abitanti</b>	<b>733</b>	<b>Compostaggio domestico:</b>	<b>NO</b>
• N. utenze domestiche	478	<b>Tariffa:</b>	<b>NO</b>
• N. utenze non domestiche	25	<b>Area ecologica:</b>	<b>NO</b>
<b>Superficie (kmq)</b>	<b>7</b>		
• Densità popolazione	108		

Web:  
Mail:

## DATI RIEPILOGATIVI

	2012			2011		
	tonnellate	kg/ab*giorno	%	tonnellate	kg/ab*giorno	%
<b>➔ PRODUZIONE TOTALE DI RIFIUTI URBANI</b>	<b>337,155</b>	<b>1,26</b>		<b>360,908</b>	<b>1,37</b>	
Rifiuti differenziati	50,165	0,19	14,88%	55,814	0,21	15,46%
Rifiuti non differenziati (fraz. residuale)	246,080	0,92	72,99%	258,444	0,98	71,61%
Rifiuti ingombranti a smaltimento	30,683	0,11	9,10%	34,988	0,13	9,69%
Rifiuti ingombranti a recupero	10,228	0,04	3,03%	11,663	0,04	3,23%
Rifiuti provenienti dallo spazzamento delle strade	0,000	0,00	0,00%	0,000	0,00	0,00%
<b>PRODUZIONE TOTALE DI RIFIUTI</b>	<b>337,155</b>	<b>1,26</b>		<b>360,908</b>	<b>1,37</b>	
Rifiuti provenienti da esumazioni o estumulazioni	0,000	0,00	0,00%	0,000	0,00	0,00%
Rifiuti inerti (rifiuti speciali)	0,000	0,00	0,00%	0,000	0,00	0,00%

**PRODUZIONE PROCAPITE RIFIUTI URBANI (kg/ab\*giorno)** **1,26** -8,1% 

## ➔ RACCOLTE DIFFERENZIATE

	2012		2011	
	kilogrammi	kg/ab*anno	kilogrammi	kg/ab*anno
CARTA E CARTONE	15.690	21,41	20.081	27,85
VETRO	28.120	38,36	29.810	41,35
PLASTICA	5.150	7,03	4.786	6,64
ORGANICO	0	0,00	0	0,00
VERDE	0	0,00	0	0,00
LEGNO	0	0,00	0	0,00
METALLI	1.164	1,59	1.115	1,55
RAEE - RIFIUTI DA APPARECCHIATURE ELETTRICHE ED ELETTRONICHE	0	0,00	0	0,00
PNEUMATICI	0	0,00	0	0,00
STRACCI/INDUMENTI SMESSI	0	0,00	0	0,00
RACCOLTA MULTIMATERIALE	0	0,00	0	0,00
OLI E GRASSI VEGETALI	0	0,00	0	0,00
CARTUCCE E TONER PER STAMPA	10	0,01	9	0,01
ACCUMULATORI PER AUTO	0	0,00	0	0,00
OLI, FILTRI E GRASSI MINERALI	0	0,00	0	0,00
PILE E BATTERIE	0	0,00	0	0,00
FARMACI E MEDICINALI	31	0,04	13	0,02
PRODOTTI E SOSTANZIE VARIE E RELATIVI CONTENITORI	0	0,00	0	0,00
SIRINGHE	0	0,00	0	0,00
ALTRI RIFIUTI URBANI DIFFERENZIATI	0	0,00	0	0,00
INGOMBRANTI A RECUPERO	10.228	13,95	11.663	16,18
<b>TOTALE RACCOLTE DIFFERENZIATE</b>	<b>60.393</b>	<b>82,39</b>	<b>67.477</b>	<b>93,59</b>

**RACCOLTA DIFFERENZIATA (%) [RD + INGOMBRANTI A RECUPERO]** **17,91%** -4,2% 

2012	
<b>➔ COSTO DELL'INTERA GESTIONE DEI RIFIUTI</b>	<b>€ 69.786</b>
Totale proventi da Tarsu o Tia	€ 52.489
Proventi della vendita di materiali e di energia da rifiuti	€ 0
Costi relativi alla raccolta dei rifiuti di imballaggio coperti dal CONAI	€ 0
Grado di copertura dei costi	75,2%

**COSTO PROCAPITE 2012 (euro/abitante)** **€ 95,21** 1,4% 

costo procapite 2011: € 93,85

Via Villa Mattina 9  
25070 - CAINO  
Tel: 030-6830016  
Fax: 030-6830490

<b>Abitanti</b>	<b>2.135</b>	<b>Compostaggio domestico:</b>	<b>SI</b>
• N. utenze domestiche	1.003	<b>Tariffa:</b>	<b>NO</b>
• N. utenze non domestiche	136	<b>Area ecologica:</b>	<b>NO</b>
<b>Superficie (kmq)</b>	<b>17</b>		
• Densità popolazione	124		

Web:  
Mail:

## DATI RIEPILOGATIVI

	2012			2011		
	tonnellate	kg/ab*giorno	%	tonnellate	kg/ab*giorno	%
<b>➔ PRODUZIONE TOTALE DI RIFIUTI URBANI</b>	<b>964,465</b>	<b>1,24</b>		<b>1.044,532</b>	<b>1,34</b>	
Rifiuti differenziati	286,861	0,37	29,74%	295,493	0,38	28,29%
Rifiuti non differenziati (fraz. residuale)	574,064	0,74	59,52%	650,519	0,84	62,28%
Rifiuti ingombranti a smaltimento	40,500	0,05	4,20%	40,740	0,05	3,90%
Rifiuti ingombranti a recupero	13,500	0,02	1,40%	13,580	0,02	1,30%
Rifiuti provenienti dallo spazzamento delle strade	49,540	0,06	5,14%	44,200	0,06	4,23%
<b>PRODUZIONE TOTALE DI RIFIUTI</b>	<b>964,465</b>	<b>1,24</b>		<b>1.044,532</b>	<b>1,34</b>	
Rifiuti provenienti da esumazioni o estumulazioni	0,000	0,00	0,00%	0,000	0,00	0,00%
Rifiuti inerti (rifiuti speciali)	0,000	0,00	0,00%	0,000	0,00	0,00%

**PRODUZIONE PROCAPITE RIFIUTI URBANI (kg/ab\*giorno)** **1,24** -7,8% 

## ➔ RACCOLTE DIFFERENZIATE

	2012		2011	
	kilogrammi	kg/ab*anno	kilogrammi	kg/ab*anno
CARTA E CARTONE	54.145	25,36	53.870	25,27
VETRO	39.990	18,73	43.970	20,62
PLASTICA	13.785	6,46	11.948	5,60
ORGANICO	109.320	51,20	117.910	55,30
VERDE	27.240	12,76	25.700	12,05
LEGNO	23.720	11,11	27.040	12,68
METALLI	7.850	3,68	5.500	2,58
RAEE - RIFIUTI DA APPARECCHIATURE ELETTRICHE ED ELETTRONICHE	5.172	2,42	4.709	2,21
PNEUMATICI	0	0,00	0	0,00
STRACCI/INDUMENTI SMESSI	4.460	2,09	4.310	2,02
RACCOLTA MULTIMATERIALE	0	0,00	0	0,00
OLI E GRASSI VEGETALI	480	0,22	119	0,06
CARTUCCE E TONER PER STAMPA	6	0,00	45	0,02
ACCUMULATORI PER AUTO	0	0,00	221	0,10
OLI, FILTRI E GRASSI MINERALI	400	0,19	0	0,00
PILE E BATTERIE	146	0,07	0	0,00
FARMACI E MEDICINALI	102	0,05	104	0,05
PRODOTTI E SOSTANZIE VARIE E RELATIVI CONTENITORI	45	0,02	47	0,02
SIRINGHE	0	0,00	0	0,00
ALTRI RIFIUTI URBANI DIFFERENZIATI	0	0,00	0	0,00
INGOMBRANTI A RECUPERO	13.500	6,32	13.580	6,37
<b>TOTALE RACCOLTE DIFFERENZIATE</b>	<b>300.361</b>	<b>140,68</b>	<b>309.073</b>	<b>144,97</b>

**RACCOLTA DIFFERENZIATA (%) [RD + INGOMBRANTI A RECUPERO]** **31,14%** 5,2% 

	2012
<b>➔ COSTO DELL'INTERA GESTIONE DEI RIFIUTI</b>	<b>€ 207.400</b>
Totale proventi da Tarsu o Tia	€ 243.391
Proventi della vendita di materiali e di energia da rifiuti	€ 0
Costi relativi alla raccolta dei rifiuti di imballaggio coperti dal CONAI	€ 0
Grado di copertura dei costi	117,4%

**COSTO PROCAPITE 2012 (euro/abitante)** **€ 97,14** 2,4% 

costo procapite 2011: € 94,84



Piazza Aldo Moro 1  
25011 - CALCINATO  
Tel: 030-99891  
Fax: 030-9636033

<b>Abitanti</b>	<b>12.856</b>	<b>Compostaggio domestico:</b>	<b>NO</b>
• N. utenze domestiche	4.764	<b>Tariffa:</b>	<b>SI</b>
• N. utenze non domestiche	827	<b>Area ecologica:</b>	<b>SI</b>
<b>Superficie (kmq)</b>	<b>33</b>	• Indirizzo	via Baratello
• Densità popolazione	386		

Web:  
Mail:

## DATI RIEPILOGATIVI

	2012			2011		
	tonnellate	kg/ab*giorno	%	tonnellate	kg/ab*giorno	%
<b>➔ PRODUZIONE TOTALE DI RIFIUTI URBANI</b>	<b>7.212,368</b>	<b>1,54</b>		<b>7.498,474</b>	<b>1,60</b>	
Rifiuti differenziati	2.184,672	0,47	30,29%	2.336,570	0,50	31,16%
Rifiuti non differenziati (fraz. residuale)	4.381,216	0,93	60,75%	4.431,184	0,95	59,09%
Rifiuti ingombranti a smaltimento	484,860	0,10	6,72%	548,040	0,12	7,31%
Rifiuti ingombranti a recupero	161,620	0,03	2,24%	182,680	0,04	2,44%
Rifiuti provenienti dallo spazzamento delle strade	0,000	0,00	0,00%	0,000	0,00	0,00%
<b>PRODUZIONE TOTALE DI RIFIUTI</b>	<b>7.215,988</b>	<b>1,54</b>		<b>7.762,904</b>	<b>1,66</b>	
Rifiuti provenienti da esumazioni o estumulazioni	3,620	0,00	0,05%	2,360	0,00	0,03%
Rifiuti inerti (rifiuti speciali)	0,000	0,00	0,00%	0,000	0,00	0,00%

**PRODUZIONE PROCAPITE RIFIUTI URBANI (kg/ab\*giorno)** **1,54** -4,0% 

## ➔ RACCOLTE DIFFERENZIATE

	2012		2011	
	kilogrammi	kg/ab*anno	kilogrammi	kg/ab*anno
CARTA E CARTONE	529.470	41,18	561.095	43,73
VETRO	281.610	21,90	286.550	22,33
PLASTICA	124.220	9,66	136.139	10,61
ORGANICO	0	0,00	3.460	0,27
VERDE	929.410	72,29	919.910	71,69
LEGNO	188.540	14,67	237.650	18,52
METALLI	55.052	4,28	89.420	6,97
RAEE - RIFIUTI DA APPARECCHIATURE ELETTRICHE ED ELETTRONICHE	37.650	2,93	49.948	3,89
PNEUMATICI	2.630	0,20	3.180	0,25
STRACCI/INDUMENTI SMESSI	30.391	2,36	32.168	2,51
RACCOLTA MULTIMATERIALE	0	0,00	0	0,00
OLI E GRASSI VEGETALI	1.457	0,11	1.945	0,15
CARTUCCE E TONER PER STAMPA	516	0,04	280	0,02
ACCUMULATORI PER AUTO	2.277	0,18	2.055	0,16
OLI, FILTRI E GRASSI MINERALI	440	0,03	11.700	0,91
PILE E BATTERIE	524	0,04	850	0,07
FARMACI E MEDICINALI	485	0,04	220	0,02
PRODOTTI E SOSTANZIE VARIE E RELATIVI CONTENITORI	0	0,00	0	0,00
SIRINGHE	0	0,00	0	0,00
ALTRI RIFIUTI URBANI DIFFERENZIATI	0	0,00	0	0,00
INGOMBRANTI A RECUPERO	161.620	12,57	182.680	14,24
<b>TOTALE RACCOLTE DIFFERENZIATE</b>	<b>2.346.292</b>	<b>182,51</b>	<b>2.519.250</b>	<b>196,33</b>

**RACCOLTA DIFFERENZIATA (%) [RD + INGOMBRANTI A RECUPERO]** **32,53%** -3,2% 

2012	
<b>➔ COSTO DELL'INTERA GESTIONE DEI RIFIUTI</b>	<b>€ 1.320.720</b>
Totale proventi da Tarsu o Tia	€ 1.320.721
Proventi della vendita di materiali e di energia da rifiuti	€ 0
Costi relativi alla raccolta dei rifiuti di imballaggio coperti dal CONAI	€ 0
Grado di copertura dei costi	100,0%

**COSTO PROCAPITE 2012 (euro/abitante)** **€ 102,73** 9,3% 

costo procapite 2011: € 93,97

PIAZZA DEL MUNICIPIO 12  
25080 - CALVAGESE DELLA RIVIERA  
Tel: 030-601433  
Fax: 030-601578

<b>Abitanti</b>	<b>3.506</b>	<b>Compostaggio domestico:</b>	<b>SI</b>
• N. utenze domestiche	1.468	<b>Tariffa:</b>	<b>NO</b>
• N. utenze non domestiche	139	<b>Area ecologica:</b>	<b>SI</b>
<b>Superficie (kmq)</b>	<b>12</b>	• Indirizzo	Via Cesare Battisti
• Densità popolazione	298		

Web:  
Mail:

## DATI RIEPILOGATIVI

	2012			2011		
	tonnellate	kg/ab*giorno	%	tonnellate	kg/ab*giorno	%
<b>➔ PRODUZIONE TOTALE DI RIFIUTI URBANI</b>	<b>1.834,446</b>	<b>1,43</b>		<b>1.697,447</b>	<b>1,32</b>	
Rifiuti differenziati	772,748	0,60	42,12%	714,817	0,56	42,11%
Rifiuti non differenziati (fraz. residuale)	890,710	0,70	48,55%	804,380	0,63	47,39%
Rifiuti ingombranti a smaltimento	88,515	0,07	4,83%	86,048	0,07	5,07%
Rifiuti ingombranti a recupero	29,505	0,02	1,61%	28,683	0,02	1,69%
Rifiuti provenienti dallo spazzamento delle strade	52,968	0,04	2,89%	63,520	0,05	3,74%
<b>PRODUZIONE TOTALE DI RIFIUTI</b>	<b>1.890,126</b>	<b>1,48</b>		<b>1.697,447</b>	<b>1,32</b>	
Rifiuti provenienti da esumazioni o estumulazioni	0,000	0,00	0,00%	0,000	0,00	0,00%
Rifiuti inerti (rifiuti speciali)	55,680	0,04	3,04%	0,000	0,00	0,00%

**PRODUZIONE PROCAPITE RIFIUTI URBANI (kg/ab\*giorno)** **1,43** **8,6%** 

## ➔ RACCOLTE DIFFERENZIATE

	2012		2011	
	kilogrammi	kg/ab*anno	kilogrammi	kg/ab*anno
CARTA E CARTONE	178.919	51,03	159.537	45,30
VETRO	0	0,00	0	0,00
PLASTICA	63.620	18,15	54.150	15,37
ORGANICO	0	0,00	0	0,00
VERDE	291.640	83,18	273.400	77,63
LEGNO	51.600	14,72	58.860	16,71
METALLI	34.560	9,86	20.620	5,85
RAEE - RIFIUTI DA APPARECCHIATURE ELETTRICHE ED ELETTRONICHE	16.020	4,57	7.158	2,03
PNEUMATICI	1.940	0,55	4.690	1,33
STRACCI/INDUMENTI SMESSI	0	0,00	0	0,00
RACCOLTA MULTIMATERIALE	130.480	37,22	134.690	38,24
OLI E GRASSI VEGETALI	730	0,21	950	0,27
CARTUCCE E TONER PER STAMPA	186	0,05	41	0,01
ACCUMULATORI PER AUTO	0	0,00	0	0,00
OLI, FILTRI E GRASSI MINERALI	600	0,17	600	0,17
PILE E BATTERIE	1.250	0,36	100	0,03
FARMACI E MEDICINALI	143	0,04	21	0,01
PRODOTTI E SOSTANZIE VARIE E RELATIVI CONTENITORI	1.060	0,30	0	0,00
SIRINGHE	0	0,00	0	0,00
ALTRI RIFIUTI URBANI DIFFERENZIATI	0	0,00	0	0,00
INGOMBRANTI A RECUPERO	29.505	8,42	28.683	8,14
<b>TOTALE RACCOLTE DIFFERENZIATE</b>	<b>802.253</b>	<b>228,82</b>	<b>743.500</b>	<b>211,10</b>

**RACCOLTA DIFFERENZIATA (%) [RD + INGOMBRANTI A RECUPERO]** **43,73%** **-0,2%** 

2012	
<b>➔ COSTO DELL'INTERA GESTIONE DEI RIFIUTI</b>	<b>€ 379.275</b>
Totale proventi da Tarsu o Tia	€ 428.000
Proventi della vendita di materiali e di energia da rifiuti	€ 0
Costi relativi alla raccolta dei rifiuti di imballaggio coperti dal CONAI	€ 0
Grado di copertura dei costi	112,8%

**COSTO PROCAPITE 2012 (euro/abitante)** **€ 108,18** **3,2%** 

costo procapite 2011: € 104,82

PIAZZA CADUTI 4  
25012 - CALVISANO  
Tel: 030-968971  
Fax: 030-968228

<b>Abitanti</b>	<b>8.757</b>	<b>Compostaggio domestico:</b>	<b>NO</b>
• N. utenze domestiche	3.473	<b>Tariffa:</b>	<b>NO</b>
• N. utenze non domestiche	452	<b>Area ecologica:</b>	<b>SI</b>
<b>Superficie (kmq)</b>	<b>45</b>		
• Densità popolazione	194		

Web:  
Mail:

## DATI RIEPILOGATIVI

	2012			2011		
	tonnellate	kg/ab*giorno	%	tonnellate	kg/ab*giorno	%
<b>➔ PRODUZIONE TOTALE DI RIFIUTI URBANI</b>	<b>5.112,555</b>	<b>1,60</b>		<b>5.810,091</b>	<b>1,82</b>	
Rifiuti differenziati	2.123,395	0,66	41,53%	2.688,861	0,84	46,28%
Rifiuti non differenziati (fraz. residuale)	2.659,190	0,83	52,01%	2.750,340	0,86	47,34%
Rifiuti ingombranti a smaltimento	186,698	0,06	3,65%	205,628	0,06	3,54%
Rifiuti ingombranti a recupero	62,233	0,02	1,22%	68,543	0,02	1,18%
Rifiuti provenienti dallo spazzamento delle strade	81,040	0,03	1,59%	96,720	0,03	1,66%
<b>PRODUZIONE TOTALE DI RIFIUTI</b>	<b>5.269,515</b>	<b>1,65</b>		<b>5.910,411</b>	<b>1,85</b>	
Rifiuti provenienti da esumazioni o estumulazioni	0,000	0,00	0,00%	5,120	0,00	0,09%
Rifiuti inerti (rifiuti speciali)	156,960	0,05	3,07%	95,200	0,03	1,64%

**PRODUZIONE PROCAPITE RIFIUTI URBANI (kg/ab\*giorno)** **1,60** -11,9% 

## ➔ RACCOLTE DIFFERENZIATE

	2012		2011	
	kilogrammi	kg/ab*anno	kilogrammi	kg/ab*anno
CARTA E CARTONE	295.207	33,71	301.518	34,38
VETRO	204.538	23,36	240.420	27,42
PLASTICA	127.284	14,54	115.444	13,17
ORGANICO	0	0,00	0	0,00
VERDE	1.216.980	138,97	1.642.920	187,36
LEGNO	146.550	16,74	205.280	23,41
METALLI	71.400	8,15	100.990	11,52
RAEE - RIFIUTI DA APPARECCHIATURE ELETTRICHE ED ELETTRONICHE	26.735	3,05	33.279	3,80
PNEUMATICI	20.720	2,37	44.760	5,10
STRACCI/INDUMENTI SMESSI	6.670	0,76	0	0,00
RACCOLTA MULTIMATERIALE	0	0,00	0	0,00
OLI E GRASSI VEGETALI	1.801	0,21	1.660	0,19
CARTUCCE E TONER PER STAMPA	670	0,08	686	0,08
ACCUMULATORI PER AUTO	1.680	0,19	0	0,00
OLI, FILTRI E GRASSI MINERALI	1.800	0,21	700	0,08
PILE E BATTERIE	700	0,08	684	0,08
FARMACI E MEDICINALI	660	0,08	520	0,06
PRODOTTI E SOSTANZIE VARIE E RELATIVI CONTENITORI	0	0,00	0	0,00
SIRINGHE	0	0,00	0	0,00
ALTRI RIFIUTI URBANI DIFFERENZIATI	0	0,00	0	0,00
INGOMBRANTI A RECUPERO	62.233	7,11	68.543	7,82
<b>TOTALE RACCOLTE DIFFERENZIATE</b>	<b>2.185.628</b>	<b>249,59</b>	<b>2.757.404</b>	<b>314,45</b>

**RACCOLTA DIFFERENZIATA (%) [RD + INGOMBRANTI A RECUPERO]** **42,75%** -9,9% 

	2012
	<b>➔ COSTO DELL'INTERA GESTIONE DEI RIFIUTI</b>
Totale proventi da Tarsu o Tia	€ 913.084
Proventi della vendita di materiali e di energia da rifiuti	€ 0
Costi relativi alla raccolta dei rifiuti di imballaggio coperti dal CONAI	€ 0
Grado di copertura dei costi	129,3%

**COSTO PROCAPITE 2012 (euro/abitante)** **€ 80,65** -13,3% 

costo procapite 2011: € 92,98

VIA STAZIONE  
25044 - CAPO DI PONTE  
Tel: 0364-42571  
Fax: 0364-42571

<b>Abitanti</b>	<b>2.501</b>	<b>Compostaggio domestico:</b>	<b>NO</b>
• N. utenze domestiche	1.198	<b>Tariffa:</b>	<b>NO</b>
• N. utenze non domestiche	176	<b>Area ecologica:</b>	<b>NO</b>
<b>Superficie (kmq)</b>	<b>19</b>		
• Densità popolazione	134		

Web:  
Mail:

## DATI RIEPILOGATIVI

	2012			2011		
	tonnellate	kg/ab*giorno	%	tonnellate	kg/ab*giorno	%
<b>➔ PRODUZIONE TOTALE DI RIFIUTI URBANI</b>	<b>1.111,688</b>	<b>1,22</b>		<b>1.160,401</b>	<b>1,26</b>	
Rifiuti differenziati	408,726	0,45	36,77%	430,275	0,47	37,08%
Rifiuti non differenziati (fraz. residuale)	680,910	0,75	61,25%	706,060	0,77	60,85%
Rifiuti ingombranti a smaltimento	12,791	0,01	1,15%	14,844	0,02	1,28%
Rifiuti ingombranti a recupero	9,261	0,01	0,83%	9,222	0,01	0,79%
Rifiuti provenienti dallo spazzamento delle strade	0,000	0,00	0,00%	0,000	0,00	0,00%
<b>PRODUZIONE TOTALE DI RIFIUTI</b>	<b>1.182,052</b>	<b>1,29</b>		<b>1.201,793</b>	<b>1,31</b>	
Rifiuti provenienti da esumazioni o estumulazioni	0,180	0,00	0,02%	0,000	0,00	0,00%
Rifiuti inerti (rifiuti speciali)	70,184	0,08	6,31%	40,692	0,04	3,51%

**PRODUZIONE PROCAPITE RIFIUTI URBANI (kg/ab\*giorno)** **1,22** -3,6% 

## ➔ RACCOLTE DIFFERENZIATE

	2012		2011	
	kilogrammi	kg/ab*anno	kilogrammi	kg/ab*anno
CARTA E CARTONE	85.539	34,20	84.963	33,76
VETRO	0	0,00	0	0,00
PLASTICA	0	0,00	0	0,00
ORGANICO	0	0,00	0	0,00
VERDE	102.235	40,88	93.391	37,10
LEGNO	20.442	8,17	15.886	6,31
METALLI	42.210	16,88	69.506	27,61
RAEE - RIFIUTI DA APPARECCHIATURE ELETTRICHE ED ELETTRONICHE	15.864	6,34	21.350	8,48
PNEUMATICI	1.824	0,73	3.384	1,34
STRACCI/INDUMENTI SMESSI	5.255	2,10	5.625	2,23
RACCOLTA MULTIMATERIALE	133.522	53,39	132.898	52,80
OLI E GRASSI VEGETALI	276	0,11	90	0,04
CARTUCCE E TONER PER STAMPA	0	0,00	0	0,00
ACCUMULATORI PER AUTO	1.128	0,45	2.900	1,15
OLI, FILTRI E GRASSI MINERALI	60	0,02	30	0,01
PILE E BATTERIE	219	0,09	105	0,04
FARMACI E MEDICINALI	152	0,06	147	0,06
PRODOTTI E SOSTANZIE VARIE E RELATIVI CONTENITORI	0	0,00	0	0,00
SIRINGHE	0	0,00	0	0,00
ALTRI RIFIUTI URBANI DIFFERENZIATI	0	0,00	0	0,00
INGOMBRANTI A RECUPERO	9.261	3,70	9.222	3,66
<b>TOTALE RACCOLTE DIFFERENZIATE</b>	<b>417.987</b>	<b>167,13</b>	<b>439.497</b>	<b>174,61</b>

**RACCOLTA DIFFERENZIATA (%) [RD + INGOMBRANTI A RECUPERO]** **37,60%** -0,7% 

	2012
	<b>➔ COSTO DELL'INTERA GESTIONE DEI RIFIUTI</b>
Totale proventi da Tarsu o Tia	€ 276.591
Proventi della vendita di materiali e di energia da rifiuti	€ 0
Costi relativi alla raccolta dei rifiuti di imballaggio coperti dal CONAI	€ 0
Grado di copertura dei costi	127,4%

**COSTO PROCAPITE 2012 (euro/abitante)** **€ 86,79** 2,8% 

costo procapite 2011: € 84,46

Piazza Marconi 1  
25070 - CAPOVALLE  
Tel: 0365-750021  
Fax: 0365-750143

<b>Abitanti</b>	<b>389</b>	<b>Compostaggio domestico:</b>	<b>NO</b>
• N. utenze domestiche	319	<b>Tariffa:</b>	<b>NO</b>
• N. utenze non domestiche	7	<b>Area ecologica:</b>	<b>NO</b>
<b>Superficie (kmq)</b>	<b>23</b>		
• Densità popolazione	17		

Web:  
Mail:

## DATI RIEPILOGATIVI

	2012			2011		
	tonnellate	kg/ab*giorno	%	tonnellate	kg/ab*giorno	%
<b>➔ PRODUZIONE TOTALE DI RIFIUTI URBANI</b>	<b>123,836</b>	<b>0,87</b>		<b>191,927</b>	<b>1,35</b>	
Rifiuti differenziati	27,717	0,20	22,38%	20,067	0,14	10,46%
Rifiuti non differenziati (fraz. residuale)	90,279	0,64	72,90%	159,980	1,13	83,35%
Rifiuti ingombranti a smaltimento	4,380	0,03	3,54%	8,910	0,06	4,64%
Rifiuti ingombranti a recupero	1,460	0,01	1,18%	2,970	0,02	1,55%
Rifiuti provenienti dallo spazzamento delle strade	0,000	0,00	0,00%	0,000	0,00	0,00%
<b>PRODUZIONE TOTALE DI RIFIUTI</b>	<b>123,836</b>	<b>0,87</b>		<b>191,927</b>	<b>1,35</b>	
Rifiuti provenienti da esumazioni o estumulazioni	0,000	0,00	0,00%	0,000	0,00	0,00%
Rifiuti inerti (rifiuti speciali)	0,000	0,00	0,00%	0,000	0,00	0,00%

**PRODUZIONE PROCAPITE RIFIUTI URBANI (kg/ab\*giorno)** **0,87** -35,5% 

## ➔ RACCOLTE DIFFERENZIATE

	2012		2011	
	kilogrammi	kg/ab*anno	kilogrammi	kg/ab*anno
CARTA E CARTONE	7.180	18,46	5.350	13,75
VETRO	16.412	42,19	13.860	35,63
PLASTICA	4.010	10,31	840	2,16
ORGANICO	0	0,00	0	0,00
VERDE	0	0,00	0	0,00
LEGNO	0	0,00	0	0,00
METALLI	0	0,00	0	0,00
RAEE - RIFIUTI DA APPARECCHIATURE ELETTRICHE ED ELETTRONICHE	0	0,00	0	0,00
PNEUMATICI	0	0,00	0	0,00
STRACCI/INDUMENTI SMESSI	0	0,00	0	0,00
RACCOLTA MULTIMATERIALE	0	0,00	0	0,00
OLI E GRASSI VEGETALI	0	0,00	0	0,00
CARTUCCE E TONER PER STAMPA	0	0,00	0	0,00
ACCUMULATORI PER AUTO	0	0,00	0	0,00
OLI, FILTRI E GRASSI MINERALI	0	0,00	0	0,00
PILE E BATTERIE	47	0,12	7	0,02
FARMACI E MEDICINALI	68	0,17	10	0,03
PRODOTTI E SOSTANZIE VARIE E RELATIVI CONTENITORI	0	0,00	0	0,00
SIRINGHE	0	0,00	0	0,00
ALTRI RIFIUTI URBANI DIFFERENZIATI	0	0,00	0	0,00
INGOMBRANTI A RECUPERO	1.460	3,75	2.970	7,63
<b>TOTALE RACCOLTE DIFFERENZIATE</b>	<b>29.177</b>	<b>75,01</b>	<b>23.037</b>	<b>59,22</b>

**RACCOLTA DIFFERENZIATA (%) [RD + INGOMBRANTI A RECUPERO]** **23,56%** 96,3% 

2012	
<b>➔ COSTO DELL'INTERA GESTIONE DEI RIFIUTI</b>	<b>€ 27.899</b>
Totale proventi da Tarsu o Tia	€ 32.273
Proventi della vendita di materiali e di energia da rifiuti	€ 257
Costi relativi alla raccolta dei rifiuti di imballaggio coperti dal CONAI	€ 0
Grado di copertura dei costi	116,6%

**COSTO PROCAPITE 2012 (euro/abitante)** **€ 71,06** -22,6% 

costo procapite 2011: € 91,83

Piazza Mazzini 8  
25020 - CAPRIANO DEL COLLE  
Tel: 030-9748683  
Fax: 030-9747384

<b>Abitanti</b>	<b>4.717</b>	<b>Compostaggio domestico:</b>	<b>NO</b>
• N. utenze domestiche	1.827	<b>Tariffa:</b>	<b>NO</b>
• N. utenze non domestiche	266	<b>Area ecologica:</b>	<b>SI</b>
<b>Superficie (kmq)</b>	<b>14</b>	• Indirizzo	Via Dalla Chiesa
• Densità popolazione	336		

Web:  
Mail:

## DATI RIEPILOGATIVI

	2012			2011		
	tonnellate	kg/ab*giorno	%	tonnellate	kg/ab*giorno	%
<b>➔ PRODUZIONE TOTALE DI RIFIUTI URBANI</b>	<b>1.796,732</b>	<b>1,04</b>		<b>2.062,541</b>	<b>1,23</b>	
Rifiuti differenziati	1.255,512	0,73	69,88%	1.327,731	0,79	64,37%
Rifiuti non differenziati (fraz. residuale)	251,100	0,15	13,98%	304,250	0,18	14,75%
Rifiuti ingombranti a smaltimento	168,795	0,10	9,39%	278,550	0,17	13,51%
Rifiuti ingombranti a recupero	56,265	0,03	3,13%	92,850	0,06	4,50%
Rifiuti provenienti dallo spazzamento delle strade	65,060	0,04	3,62%	59,160	0,04	2,87%
<b>PRODUZIONE TOTALE DI RIFIUTI</b>	<b>1.796,732</b>	<b>1,04</b>		<b>2.062,541</b>	<b>1,23</b>	
Rifiuti provenienti da esumazioni o estumulazioni	0,000	0,00	0,00%	0,000	0,00	0,00%
Rifiuti inerti (rifiuti speciali)	0,000	0,00	0,00%	0,000	0,00	0,00%

**PRODUZIONE PROCAPITE RIFIUTI URBANI (kg/ab\*giorno)** **1,04** -15,1% 

## ➔ RACCOLTE DIFFERENZIATE

	2012		2011	
	kilogrammi	kg/ab*anno	kilogrammi	kg/ab*anno
CARTA E CARTONE	208.975	44,30	241.856	52,63
VETRO	132.020	27,99	133.370	29,03
PLASTICA	90.080	19,10	94.240	20,51
ORGANICO	198.420	42,06	201.100	43,76
VERDE	523.280	110,93	506.140	110,15
LEGNO	76.700	16,26	107.280	23,35
METALLI	10.630	2,25	19.600	4,27
RAEE - RIFIUTI DA APPARECCHIATURE ELETTRICHE ED ELETTRONICHE	8.964	1,90	11.235	2,45
PNEUMATICI	3.010	0,64	9.780	2,13
STRACCI/INDUMENTI SMESSI	0	0,00	0	0,00
RACCOLTA MULTIMATERIALE	0	0,00	0	0,00
OLI E GRASSI VEGETALI	1.209	0,26	1.071	0,23
CARTUCCE E TONER PER STAMPA	42	0,01	47	0,01
ACCUMULATORI PER AUTO	0	0,00	72	0,02
OLI, FILTRI E GRASSI MINERALI	131	0,03	28	0,01
PILE E BATTERIE	1.171	0,25	806	0,18
FARMACI E MEDICINALI	317	0,07	343	0,07
PRODOTTI E SOSTANZIE VARIE E RELATIVI CONTENITORI	563	0,12	763	0,17
SIRINGHE	0	0,00	0	0,00
ALTRI RIFIUTI URBANI DIFFERENZIATI	0	0,00	0	0,00
INGOMBRANTI A RECUPERO	56.265	11,93	92.850	20,21
<b>TOTALE RACCOLTE DIFFERENZIATE</b>	<b>1.311.777</b>	<b>278,10</b>	<b>1.420.581</b>	<b>309,16</b>

**RACCOLTA DIFFERENZIATA (%) [RD + INGOMBRANTI A RECUPERO]** **73,01%** 6,0% 

	2012
	<b>➔ COSTO DELL'INTERA GESTIONE DEI RIFIUTI</b>
Totale proventi da Tarsu o Tia	€ 359.890
Proventi della vendita di materiali e di energia da rifiuti	€ 0
Costi relativi alla raccolta dei rifiuti di imballaggio coperti dal CONAI	€ 0
Grado di copertura dei costi	90,4%

**COSTO PROCAPITE 2012 (euro/abitante)** **€ 84,43** -13,7% 

costo procapite 2011: € 97,83

VIA VITTORIO EMANULE 43  
25031 - CAPRIOLO  
Tel: 030-74641  
Fax: 030-7460460

<b>Abitanti</b>	<b>9.548</b>	<b>Compostaggio domestico:</b>	<b>SI</b>
• N. utenze domestiche	3.498	<b>Tariffa:</b>	<b>SI</b>
• N. utenze non domestiche	564	<b>Area ecologica:</b>	<b>SI</b>
<b>Superficie (kmq)</b>	<b>11</b>	• Indirizzo	VIA VALLE D'AOSTA
• Densità popolazione	884		

Web:  
Mail:

## DATI RIEPILOGATIVI

	2012			2011		
	tonnellate	kg/ab*giorno	%	tonnellate	kg/ab*giorno	%
<b>➔ PRODUZIONE TOTALE DI RIFIUTI URBANI</b>	<b>4.522,105</b>	<b>1,30</b>		<b>4.821,393</b>	<b>1,41</b>	
Rifiuti differenziati	2.077,385	0,60	45,94%	2.211,813	0,65	45,87%
Rifiuti non differenziati (fraz. residuale)	1.833,940	0,53	40,56%	1.780,900	0,52	36,94%
Rifiuti ingombranti a smaltimento	410,916	0,12	9,09%	509,340	0,15	10,56%
Rifiuti ingombranti a recupero	149,784	0,04	3,31%	169,780	0,05	3,52%
Rifiuti provenienti dallo spazzamento delle strade	50,080	0,01	1,11%	149,560	0,04	3,10%
<b>PRODUZIONE TOTALE DI RIFIUTI</b>	<b>4.752,245</b>	<b>1,36</b>		<b>5.036,053</b>	<b>1,47</b>	
Rifiuti provenienti da esumazioni o estumulazioni	0,000	0,00	0,00%	0,000	0,00	0,00%
Rifiuti inerti (rifiuti speciali)	230,140	0,07	5,09%	214,660	0,06	4,45%

**PRODUZIONE PROCAPITE RIFIUTI URBANI (kg/ab\*giorno)** **1,30** -7,9% 

## ➔ RACCOLTE DIFFERENZIATE

	2012		2011	
	kilogrammi	kg/ab*anno	kilogrammi	kg/ab*anno
CARTA E CARTONE	529.040	55,41	561.120	59,88
VETRO	333.980	34,98	328.970	35,11
PLASTICA	146.140	15,31	144.440	15,41
ORGANICO	0	0,00	0	0,00
VERDE	576.210	60,35	603.090	64,36
LEGNO	279.370	29,26	319.680	34,11
METALLI	114.930	12,04	135.050	14,41
RAEE - RIFIUTI DA APPARECCHIATURE ELETTRICHE ED ELETTRONICHE	62.420	6,54	74.023	7,90
PNEUMATICI	5.810	0,61	6.510	0,69
STRACCI/INDUMENTI SMESSI	21.040	2,20	28.840	3,08
RACCOLTA MULTIMATERIALE	0	0,00	0	0,00
OLI E GRASSI VEGETALI	2.270	0,24	1.700	0,18
CARTUCCE E TONER PER STAMPA	0	0,00	0	0,00
ACCUMULATORI PER AUTO	1.200	0,13	4.070	0,43
OLI, FILTRI E GRASSI MINERALI	1.250	0,13	1.200	0,13
PILE E BATTERIE	500	0,05	390	0,04
FARMACI E MEDICINALI	845	0,09	660	0,07
PRODOTTI E SOSTANZIE VARIE E RELATIVI CONTENITORI	2.380	0,25	2.070	0,22
SIRINGHE	0	0,00	0	0,00
ALTRI RIFIUTI URBANI DIFFERENZIATI	0	0,00	0	0,00
INGOMBRANTI A RECUPERO	149.784	15,69	169.780	18,12
<b>TOTALE RACCOLTE DIFFERENZIATE</b>	<b>2.227.169</b>	<b>233,26</b>	<b>2.381.593</b>	<b>254,15</b>

**RACCOLTA DIFFERENZIATA (%) [RD + INGOMBRANTI A RECUPERO]** **49,25%** -0,3% 

	2012
<b>➔ COSTO DELL'INTERA GESTIONE DEI RIFIUTI</b>	<b>€ 753.577</b>
Totale proventi da Tarsu o Tia	-
Proventi della vendita di materiali e di energia da rifiuti	€ 72.918
Costi relativi alla raccolta dei rifiuti di imballaggio coperti dal CONAI	€ 0
Grado di copertura dei costi	9,7%

**COSTO PROCAPITE 2012 (euro/abitante)** **€ 71,29** -26,2% 

costo procapite 2011: € 96,59



Piazza Europa 1  
25013 - CARPENEDOLO  
Tel: 030-9665971  
Fax: 030-9698617

<b>Abitanti</b>	<b>12.958</b>	<b>Compostaggio domestico:</b>	<b>NO</b>
• N. utenze domestiche	4.934	<b>Tariffa:</b>	<b>SI</b>
• N. utenze non domestiche	820	<b>Area ecologica:</b>	<b>SI</b>
<b>Superficie (kmq)</b>	<b>30</b>	• Indirizzo	LOCALITA' GEROLE
• Densità popolazione	428		

Web:  
Mail:

## DATI RIEPILOGATIVI

	2012			2011		
	tonnellate	kg/ab*giorno	%	tonnellate	kg/ab*giorno	%
<b>➔ PRODUZIONE TOTALE DI RIFIUTI URBANI</b>	<b>5.181,932</b>	<b>1,10</b>		<b>5.421,086</b>	<b>1,16</b>	
Rifiuti differenziati	2.120,692	0,45	40,92%	2.357,340	0,50	43,48%
Rifiuti non differenziati (fraz. residuale)	2.170,800	0,46	41,89%	2.118,730	0,45	39,08%
Rifiuti ingombranti a smaltimento	677,657	0,14	13,08%	739,648	0,16	13,64%
Rifiuti ingombranti a recupero	139,823	0,03	2,70%	120,408	0,03	2,22%
Rifiuti provenienti dallo spazzamento delle strade	72,960	0,02	1,41%	84,960	0,02	1,57%
<b>PRODUZIONE TOTALE DI RIFIUTI</b>	<b>5.336,222</b>	<b>1,13</b>		<b>5.613,376</b>	<b>1,20</b>	
Rifiuti provenienti da esumazioni o estumulazioni	3,000	0,00	0,06%	4,100	0,00	0,08%
Rifiuti inerti (rifiuti speciali)	151,290	0,03	2,92%	188,190	0,04	3,47%

**PRODUZIONE PROCAPITE RIFIUTI URBANI (kg/ab\*giorno)** **1,10** -5,1% 

## ➔ RACCOLTE DIFFERENZIATE

	2012		2011	
	kilogrammi	kg/ab*anno	kilogrammi	kg/ab*anno
CARTA E CARTONE	499.260	38,53	525.100	40,84
VETRO	385.500	29,75	349.400	27,17
PLASTICA	123.660	9,54	125.990	9,80
ORGANICO	92.010	7,10	103.380	8,04
VERDE	693.340	53,51	909.660	70,74
LEGNO	160.270	12,37	173.120	13,46
METALLI	82.710	6,38	78.940	6,14
RAEE - RIFIUTI DA APPARECCHIATURE ELETTRICHE ED ELETTRONICHE	53.970	4,16	56.970	4,43
PNEUMATICI	2.900	0,22	7.950	0,62
STRACCI/INDUMENTI SMESSI	0	0,00	0	0,00
RACCOLTA MULTIMATERIALE	6.680	0,52	0	0,00
OLI E GRASSI VEGETALI	5.878	0,45	5.040	0,39
CARTUCCE E TONER PER STAMPA	809	0,06	200	0,02
ACCUMULATORI PER AUTO	2.000	0,15	1.270	0,10
OLI, FILTRI E GRASSI MINERALI	2.000	0,15	14.320	1,11
PILE E BATTERIE	2.935	0,23	1.420	0,11
FARMACI E MEDICINALI	1.390	0,11	660	0,05
PRODOTTI E SOSTANZIE VARIE E RELATIVI CONTENITORI	5.380	0,42	3.920	0,30
SIRINGHE	0	0,00	0	0,00
ALTRI RIFIUTI URBANI DIFFERENZIATI	0	0,00	0	0,00
INGOMBRANTI A RECUPERO	139.823	10,79	120.408	9,36
<b>TOTALE RACCOLTE DIFFERENZIATE</b>	<b>2.260.515</b>	<b>174,45</b>	<b>2.477.748</b>	<b>192,69</b>

**RACCOLTA DIFFERENZIATA (%) [RD + INGOMBRANTI A RECUPERO]** **43,62%** -4,6% 

	2012
	<b>➔ COSTO DELL'INTERA GESTIONE DEI RIFIUTI</b>
Totale proventi da Tarsu o Tia	€ 1.095.482
Proventi della vendita di materiali e di energia da rifiuti	€ 0
Costi relativi alla raccolta dei rifiuti di imballaggio coperti dal CONAI	€ 0
Grado di copertura dei costi	121,5%

**COSTO PROCAPITE 2012 (euro/abitante)** **€ 69,59** -9,3% 

costo procapite 2011: € 76,74

VIA PIETRO TREBESCHI 8  
25045 - CASTEGNATO  
Tel: 030-2146811  
Fax: 030-2140319

<b>Abitanti</b>	<b>8.046</b>	<b>Compostaggio domestico:</b>	<b>NO</b>
• N. utenze domestiche	3.182	<b>Tariffa:</b>	<b>NO</b>
• N. utenze non domestiche	446	<b>Area ecologica:</b>	<b>SI</b>
<b>Superficie (kmq)</b>	<b>9</b>		
• Densità popolazione	870		

Web:  
Mail:

## DATI RIEPILOGATIVI

	2012			2011		
	tonnellate	kg/ab*giorno	%	tonnellate	kg/ab*giorno	%
<b>➔ PRODUZIONE TOTALE DI RIFIUTI URBANI</b>	<b>3.433,202</b>	<b>1,17</b>		<b>3.631,190</b>	<b>1,23</b>	
Rifiuti differenziati	2.255,934	0,77	65,71%	2.434,338	0,82	67,04%
Rifiuti non differenziati (fraz. residuale)	580,808	0,20	16,92%	607,952	0,21	16,74%
Rifiuti ingombranti a smaltimento	393,720	0,13	11,47%	408,466	0,14	11,25%
Rifiuti ingombranti a recupero	131,240	0,04	3,82%	66,494	0,02	1,83%
Rifiuti provenienti dallo spazzamento delle strade	71,500	0,02	2,08%	113,940	0,04	3,14%
<b>PRODUZIONE TOTALE DI RIFIUTI</b>	<b>3.433,202</b>	<b>1,17</b>		<b>3.644,550</b>	<b>1,23</b>	
Rifiuti provenienti da esumazioni o estumulazioni	0,000	0,00	0,00%	3,120	0,00	0,09%
Rifiuti inerti (rifiuti speciali)	0,000	0,00	0,00%	10,240	0,00	0,28%

**PRODUZIONE PROCAPITE RIFIUTI URBANI (kg/ab\*giorno)** **1,17** -4,8% 

## ➔ RACCOLTE DIFFERENZIATE

	2012		2011	
	kilogrammi	kg/ab*anno	kilogrammi	kg/ab*anno
CARTA E CARTONE	474.610	58,99	502.510	62,02
VETRO	259.110	32,20	245.980	30,36
PLASTICA	193.800	24,09	198.390	24,49
ORGANICO	462.850	57,53	450.240	55,57
VERDE	548.288	68,14	713.146	88,02
LEGNO	220.770	27,44	203.020	25,06
METALLI	47.020	5,84	63.250	7,81
RAEE - RIFIUTI DA APPARECCHIATURE ELETTRICHE ED ELETTRONICHE	36.343	4,52	41.005	5,06
PNEUMATICI	0	0,00	4.340	0,54
STRACCI/INDUMENTI SMESSI	3.810	0,47	2.820	0,35
RACCOLTA MULTIMATERIALE	0	0,00	0	0,00
OLI E GRASSI VEGETALI	1.560	0,19	2.025	0,25
CARTUCCE E TONER PER STAMPA	200	0,02	170	0,02
ACCUMULATORI PER AUTO	1.000	0,12	0	0,00
OLI, FILTRI E GRASSI MINERALI	1.330	0,17	450	0,06
PILE E BATTERIE	1.130	0,14	2.516	0,31
FARMACI E MEDICINALI	703	0,09	551	0,07
PRODOTTI E SOSTANZIE VARIE E RELATIVI CONTENITORI	3.410	0,42	3.925	0,48
SIRINGHE	0	0,00	0	0,00
ALTRI RIFIUTI URBANI DIFFERENZIATI	0	0,00	0	0,00
INGOMBRANTI A RECUPERO	131.240	16,31	66.494	8,21
<b>TOTALE RACCOLTE DIFFERENZIATE</b>	<b>2.387.174</b>	<b>296,69</b>	<b>2.500.832</b>	<b>308,67</b>

**RACCOLTA DIFFERENZIATA (%) [RD + INGOMBRANTI A RECUPERO]** **69,53%** 1,0% 

	2012
<b>➔ COSTO DELL'INTERA GESTIONE DEI RIFIUTI</b>	<b>€ 704.088</b>
Totale proventi da Tarsu o Tia	€ 853.000
Proventi della vendita di materiali e di energia da rifiuti	€ 0
Costi relativi alla raccolta dei rifiuti di imballaggio coperti dal CONAI	€ 45.108
Grado di copertura dei costi	127,6%

**COSTO PROCAPITE 2012 (euro/abitante)** **€ 81,90** -22,2% 

costo procapite 2011: € 105,32

Piazza Nuova 3  
25030 - CASTEL MELLA  
Tel: 030-2610207  
Fax: 030-2610661

<b>Abitanti</b>	<b>11.051</b>	<b>Compostaggio domestico:</b>	<b>SI</b>
• N. utenze domestiche	4.696	<b>Tariffa:</b>	<b>NO</b>
• N. utenze non domestiche	448	<b>Area ecologica:</b>	<b>SI</b>
<b>Superficie (kmq)</b>	<b>8</b>	• Indirizzo	Via Don Bergomi
• Densità popolazione	1.471		

Web:  
Mail:

## DATI RIEPILOGATIVI

	2012			2011		
	tonnellate	kg/ab*giorno	%	tonnellate	kg/ab*giorno	%
<b>➔ PRODUZIONE TOTALE DI RIFIUTI URBANI</b>	<b>5.861,592</b>	<b>1,45</b>		<b>6.002,721</b>	<b>1,51</b>	
Rifiuti differenziati	1.990,092	0,49	33,95%	2.037,061	0,51	33,94%
Rifiuti non differenziati (fraz. residuale)	3.391,700	0,84	57,86%	3.427,280	0,86	57,10%
Rifiuti ingombranti a smaltimento	225,075	0,06	3,84%	287,274	0,07	4,79%
Rifiuti ingombranti a recupero	75,025	0,02	1,28%	46,766	0,01	0,78%
Rifiuti provenienti dallo spazzamento delle strade	179,700	0,04	3,07%	204,340	0,05	3,40%
<b>PRODUZIONE TOTALE DI RIFIUTI</b>	<b>5.861,592</b>	<b>1,45</b>		<b>6.002,721</b>	<b>1,51</b>	
Rifiuti provenienti da esumazioni o estumulazioni	0,000	0,00	0,00%	0,000	0,00	0,00%
Rifiuti inerti (rifiuti speciali)	0,000	0,00	0,00%	0,000	0,00	0,00%

**PRODUZIONE PROCAPITE RIFIUTI URBANI (kg/ab\*giorno)** **1,45** -3,5% 

## ➔ RACCOLTE DIFFERENZIATE

	2012		2011	
	kilogrammi	kg/ab*anno	kilogrammi	kg/ab*anno
CARTA E CARTONE	405.030	36,65	417.630	38,22
VETRO	273.880	24,78	255.680	23,40
PLASTICA	122.820	11,11	111.810	10,23
ORGANICO	0	0,00	0	0,00
VERDE	916.355	82,92	964.610	88,29
LEGNO	197.560	17,88	182.380	16,69
METALLI	18.040	1,63	45.820	4,19
RAEE - RIFIUTI DA APPARECCHIATURE ELETTRICHE ED ELETTRONICHE	28.880	2,61	48.705	4,46
PNEUMATICI	2.330	0,21	6.070	0,56
STRACCI/INDUMENTI SMESSI	20.677	1,87	0	0,00
RACCOLTA MULTIMATERIALE	0	0,00	0	0,00
OLI E GRASSI VEGETALI	1.700	0,15	1.650	0,15
CARTUCCE E TONER PER STAMPA	0	0,00	0	0,00
ACCUMULATORI PER AUTO	900	0,08	200	0,02
OLI, FILTRI E GRASSI MINERALI	700	0,06	1.300	0,12
PILE E BATTERIE	555	0,05	595	0,05
FARMACI E MEDICINALI	665	0,06	611	0,06
PRODOTTI E SOSTANZIE VARIE E RELATIVI CONTENITORI	0	0,00	0	0,00
SIRINGHE	0	0,00	0	0,00
ALTRI RIFIUTI URBANI DIFFERENZIATI	0	0,00	0	0,00
INGOMBRANTI A RECUPERO	75.025	6,79	46.766	4,28
<b>TOTALE RACCOLTE DIFFERENZIATE</b>	<b>2.065.117</b>	<b>186,87</b>	<b>2.083.827</b>	<b>190,72</b>

**RACCOLTA DIFFERENZIATA (%) [RD + INGOMBRANTI A RECUPERO]** **35,23%** 1,5% 

2012	
<b>➔ COSTO DELL'INTERA GESTIONE DEI RIFIUTI</b>	<b>€ 986.850</b>
Totale proventi da Tarsu o Tia	€ 985.166
Proventi della vendita di materiali e di energia da rifiuti	€ 0
Costi relativi alla raccolta dei rifiuti di imballaggio coperti dal CONAI	€ 0
Grado di copertura dei costi	99,8%

**COSTO PROCAPITE 2012 (euro/abitante)** **€ 89,30** -1,9% 

costo procapite 2011: € 91,05

via Chiari 60  
25030 - CASTELCOVATI  
Tel: 030-7080319  
Fax: 030-7080304

<b>Abitanti</b>	<b>6.866</b>	<b>Compostaggio domestico:</b>	<b>SI</b>
• N. utenze domestiche	2.325	<b>Tariffa:</b>	<b>SI</b>
• N. utenze non domestiche	369	<b>Area ecologica:</b>	<b>SI</b>
<b>Superficie (kmq)</b>	<b>6</b>	• Indirizzo	via marocchina, 23
• Densità popolazione	1.112		

Web:  
Mail:

## DATI RIEPILOGATIVI

	2012			2011		
	tonnellate	kg/ab*giorno	%	tonnellate	kg/ab*giorno	%
<b>➔ PRODUZIONE TOTALE DI RIFIUTI URBANI</b>	<b>3.001,388</b>	<b>1,20</b>		<b>4.071,330</b>	<b>1,65</b>	
Rifiuti differenziati	1.989,618	0,79	66,29%	1.546,350	0,62	37,98%
Rifiuti non differenziati (fraz. residuale)	713,650	0,28	23,78%	1.976,160	0,80	48,54%
Rifiuti ingombranti a smaltimento	178,225	0,07	5,94%	399,556	0,16	9,81%
Rifiuti ingombranti a recupero	39,135	0,02	1,30%	65,044	0,03	1,60%
Rifiuti provenienti dallo spazzamento delle strade	80,760	0,03	2,69%	84,220	0,03	2,07%
<b>PRODUZIONE TOTALE DI RIFIUTI</b>	<b>3.048,188</b>	<b>1,22</b>		<b>4.072,370</b>	<b>1,65</b>	
Rifiuti provenienti da esumazioni o estumulazioni	0,000	0,00	0,00%	1,040	0,00	0,03%
Rifiuti inerti (rifiuti speciali)	46,800	0,02	1,56%	0,000	0,00	0,00%

**PRODUZIONE PROCAPITE RIFIUTI URBANI (kg/ab\*giorno)** **1,20** -27,2% 

## ➔ RACCOLTE DIFFERENZIATE

	2012		2011	
	kilogrammi	kg/ab*anno	kilogrammi	kg/ab*anno
CARTA E CARTONE	480.200	69,94	425.100	62,71
VETRO	227.930	33,20	189.900	28,01
PLASTICA	216.300	31,50	153.220	22,60
ORGANICO	367.010	53,45	0	0,00
VERDE	476.350	69,38	460.450	67,92
LEGNO	163.620	23,83	202.580	29,88
METALLI	24.400	3,55	36.440	5,38
RAEE - RIFIUTI DA APPARECCHIATURE ELETTRICHE ED ELETTRONICHE	21.350	3,11	19.468	2,87
PNEUMATICI	0	0,00	54.820	8,09
STRACCI/INDUMENTI SMESSI	5.755	0,84	0	0,00
RACCOLTA MULTIMATERIALE	0	0,00	0	0,00
OLI E GRASSI VEGETALI	1.700	0,25	1.750	0,26
CARTUCCE E TONER PER STAMPA	239	0,03	72	0,01
ACCUMULATORI PER AUTO	0	0,00	300	0,04
OLI, FILTRI E GRASSI MINERALI	350	0,05	450	0,07
PILE E BATTERIE	480	0,07	190	0,03
FARMACI E MEDICINALI	396	0,06	80	0,01
PRODOTTI E SOSTANZIE VARIE E RELATIVI CONTENITORI	3.538	0,52	1.530	0,23
SIRINGHE	0	0,00	0	0,00
ALTRI RIFIUTI URBANI DIFFERENZIATI	0	0,00	0	0,00
INGOMBRANTI A RECUPERO	39.135	5,70	65.044	9,59
<b>TOTALE RACCOLTE DIFFERENZIATE</b>	<b>2.028.753</b>	<b>295,48</b>	<b>1.611.394</b>	<b>237,70</b>

**RACCOLTA DIFFERENZIATA (%) [RD + INGOMBRANTI A RECUPERO]** **67,59%** 70,8% 

	2012
<b>➔ COSTO DELL'INTERA GESTIONE DEI RIFIUTI</b>	<b>€ 761.274</b>
Totale proventi da Tarsu o Tia	€ 617.789
Proventi della vendita di materiali e di energia da rifiuti	€ 76.000
Costi relativi alla raccolta dei rifiuti di imballaggio coperti dal CONAI	€ 0
Grado di copertura dei costi	91,1%

**COSTO PROCAPITE 2012 (euro/abitante)** **€ 99,81** 0,8% 

costo procapite 2011: € 99,06

via xv giugno 1  
25014 - CASTENEDOLO  
Tel: 030-2134011  
Fax: 030-2731106

<b>Abitanti</b>	<b>11.463</b>	<b>Compostaggio domestico:</b>	<b>SI</b>
• N. utenze domestiche	5.377	<b>Tariffa:</b>	<b>SI</b>
• N. utenze non domestiche	1.358	<b>Area ecologica:</b>	<b>SI</b>
<b>Superficie (kmq)</b>	<b>26</b>	• Indirizzo	VIA PATRIOTI N. 21
• Densità popolazione	436		

Web:  
Mail:

## DATI RIEPILOGATIVI

	2012			2011		
	tonnellate	kg/ab*giorno	%	tonnellate	kg/ab*giorno	%
<b>➔ PRODUZIONE TOTALE DI RIFIUTI URBANI</b>	<b>6.795,336</b>	<b>1,62</b>		<b>7.907,577</b>	<b>1,91</b>	
Rifiuti differenziati	4.154,288	0,99	61,13%	3.479,181	0,84	44,00%
Rifiuti non differenziati (fraz. residuale)	1.467,700	0,35	21,60%	3.315,630	0,80	41,93%
Rifiuti ingombranti a smaltimento	779,061	0,19	11,46%	694,580	0,17	8,78%
Rifiuti ingombranti a recupero	259,687	0,06	3,82%	231,527	0,06	2,93%
Rifiuti provenienti dallo spazzamento delle strade	134,600	0,03	1,98%	186,660	0,05	2,36%
<b>PRODUZIONE TOTALE DI RIFIUTI</b>	<b>7.317,844</b>	<b>1,75</b>		<b>8.219,707</b>	<b>1,99</b>	
Rifiuti provenienti da esumazioni o estumulazioni	0,580	0,00	0,01%	1,620	0,00	0,02%
Rifiuti inerti (rifiuti speciali)	521,928	0,12	7,68%	310,510	0,08	3,93%

**PRODUZIONE PROCAPITE RIFIUTI URBANI (kg/ab\*giorno)** **1,62** -15,0% 

## ➔ RACCOLTE DIFFERENZIATE

	2012		2011	
	kilogrammi	kg/ab*anno	kilogrammi	kg/ab*anno
CARTA E CARTONE	885.036	77,21	760.971	67,09
VETRO	380.790	33,22	261.020	23,01
PLASTICA	409.434	35,72	324.466	28,61
ORGANICO	616.600	53,79	813.260	71,70
VERDE	954.510	83,27	528.700	46,61
LEGNO	728.430	63,55	527.610	46,52
METALLI	53.440	4,66	47.990	4,23
RAEE - RIFIUTI DA APPARECCHIATURE ELETTRICHE ED ELETTRONICHE	44.449	3,88	54.661	4,82
PNEUMATICI	46.350	4,04	127.750	11,26
STRACCI/INDUMENTI SMESSI	26.521	2,31	27.980	2,47
RACCOLTA MULTIMATERIALE	0	0,00	0	0,00
OLI E GRASSI VEGETALI	2.245	0,20	1.718	0,15
CARTUCCE E TONER PER STAMPA	208	0,02	115	0,01
ACCUMULATORI PER AUTO	3.030	0,26	907	0,08
OLI, FILTRI E GRASSI MINERALI	850	0,07	400	0,04
PILE E BATTERIE	1.243	0,11	907	0,08
FARMACI E MEDICINALI	697	0,06	526	0,05
PRODOTTI E SOSTANZIE VARIE E RELATIVI CONTENITORI	455	0,04	200	0,02
SIRINGHE	0	0,00	0	0,00
ALTRI RIFIUTI URBANI DIFFERENZIATI	0	0,00	0	0,00
INGOMBRANTI A RECUPERO	259.687	22,65	231.527	20,41
<b>TOTALE RACCOLTE DIFFERENZIATE</b>	<b>4.413.975</b>	<b>385,06</b>	<b>3.710.708</b>	<b>327,17</b>

**RACCOLTA DIFFERENZIATA (%) [RD + INGOMBRANTI A RECUPERO]** **64,96%** 38,4% 

2012	
<b>➔ COSTO DELL'INTERA GESTIONE DEI RIFIUTI</b>	<b>€ 1.532.537</b>
Totale proventi da Tarsu o Tia	€ 1.532.537
Proventi della vendita di materiali e di energia da rifiuti	€ 0
Costi relativi alla raccolta dei rifiuti di imballaggio coperti dal CONAI	€ 0
Grado di copertura dei costi	100,0%

**COSTO PROCAPITE 2012 (euro/abitante)** **€ 133,69** -1,1% 

costo procapite 2011: € 135,12

PIAZZA DELLA FAMIGLIA 1  
25070 - CASTO  
Tel: 0365-88122  
Fax: 0365-88596

<b>Abitanti</b>	<b>1.891</b>	<b>Compostaggio domestico:</b>	<b>SI</b>
• N. utenze domestiche	899	<b>Tariffa:</b>	<b>NO</b>
• N. utenze non domestiche	80	<b>Area ecologica:</b>	<b>SI</b>
<b>Superficie (kmq)</b>	<b>21</b>	• Indirizzo	VIA SAN GIOVANNI
• Densità popolazione	89		

Web:  
Mail:

## DATI RIEPILOGATIVI

	2012			2011		
	tonnellate	kg/ab*giorno	%	tonnellate	kg/ab*giorno	%
<b>➔ PRODUZIONE TOTALE DI RIFIUTI URBANI</b>	<b>675,309</b>	<b>0,98</b>		<b>688,545</b>	<b>1,00</b>	
Rifiuti differenziati	261,719	0,38	38,76%	263,172	0,38	38,22%
Rifiuti non differenziati (fraz. residuale)	331,600	0,48	49,10%	316,563	0,46	45,98%
Rifiuti ingombranti a smaltimento	49,328	0,07	7,30%	52,253	0,08	7,59%
Rifiuti ingombranti a recupero	16,443	0,02	2,43%	17,418	0,03	2,53%
Rifiuti provenienti dallo spazzamento delle strade	16,220	0,02	2,40%	39,140	0,06	5,68%
<b>PRODUZIONE TOTALE DI RIFIUTI</b>	<b>675,309</b>	<b>0,98</b>		<b>688,545</b>	<b>1,00</b>	
Rifiuti provenienti da esumazioni o estumulazioni	0,000	0,00	0,00%	0,000	0,00	0,00%
Rifiuti inerti (rifiuti speciali)	0,000	0,00	0,00%	0,000	0,00	0,00%

**PRODUZIONE PROCAPITE RIFIUTI URBANI (kg/ab\*giorno)** **0,98** -1,8% 

## ➔ RACCOLTE DIFFERENZIATE

	2012		2011	
	kilogrammi	kg/ab*anno	kilogrammi	kg/ab*anno
CARTA E CARTONE	91.484	48,38	96.590	51,00
VETRO	56.027	29,63	52.932	27,95
PLASTICA	43.950	23,24	45.450	24,00
ORGANICO	0	0,00	0	0,00
VERDE	41.360	21,87	41.740	22,04
LEGNO	14.600	7,72	7.800	4,12
METALLI	9.560	5,06	16.090	8,50
RAEE - RIFIUTI DA APPARECCHIATURE ELETTRICHE ED ELETTRONICHE	4.420	2,34	2.540	1,34
PNEUMATICI	0	0,00	0	0,00
STRACCI/INDUMENTI SMESSI	0	0,00	0	0,00
RACCOLTA MULTIMATERIALE	0	0,00	0	0,00
OLI E GRASSI VEGETALI	0	0,00	0	0,00
CARTUCCE E TONER PER STAMPA	0	0,00	0	0,00
ACCUMULATORI PER AUTO	0	0,00	0	0,00
OLI, FILTRI E GRASSI MINERALI	0	0,00	0	0,00
PILE E BATTERIE	107	0,06	16	0,01
FARMACI E MEDICINALI	211	0,11	14	0,01
PRODOTTI E SOSTANZIE VARIE E RELATIVI CONTENITORI	0	0,00	0	0,00
SIRINGHE	0	0,00	0	0,00
ALTRI RIFIUTI URBANI DIFFERENZIATI	0	0,00	0	0,00
INGOMBRANTI A RECUPERO	16.443	8,70	17.418	9,20
<b>TOTALE RACCOLTE DIFFERENZIATE</b>	<b>278.162</b>	<b>147,10</b>	<b>280.590</b>	<b>148,15</b>

**RACCOLTA DIFFERENZIATA (%) [RD + INGOMBRANTI A RECUPERO]** **41,19%** 1,1% 

	2012
	<b>➔ COSTO DELL'INTERA GESTIONE DEI RIFIUTI</b>
Totale proventi da Tarsu o Tia	€ 130.000
Proventi della vendita di materiali e di energia da rifiuti	€ 5.700
Costi relativi alla raccolta dei rifiuti di imballaggio coperti dal CONAI	€ 0
Grado di copertura dei costi	104,3%

**COSTO PROCAPITE 2012 (euro/abitante)** **€ 65,78** 6,2% 

costo procapite 2011: € 61,97

Piazzale Risorgimento 1  
25030 - CASTREZZATO  
Tel: 030-714005  
Fax: 030-7040437

<b>Abitanti</b>	<b>7.159</b>	<b>Compostaggio domestico:</b>	<b>SI</b>
• N. utenze domestiche	2.608	<b>Tariffa:</b>	<b>SI</b>
• N. utenze non domestiche	271	<b>Area ecologica:</b>	<b>SI</b>
<b>Superficie (kmq)</b>	<b>14</b>	• Indirizzo	Via Monticelle
• Densità popolazione	523		

Web:  
Mail:

## DATI RIEPILOGATIVI

	2012			2011		
	tonnellate	kg/ab*giorno	%	tonnellate	kg/ab*giorno	%
<b>➔ PRODUZIONE TOTALE DI RIFIUTI URBANI</b>	<b>2.665,084</b>	<b>1,02</b>		<b>2.612,709</b>	<b>1,00</b>	
Rifiuti differenziati	1.929,864	0,74	72,41%	1.863,309	0,71	71,32%
Rifiuti non differenziati (fraz. residuale)	430,760	0,16	16,16%	467,360	0,18	17,89%
Rifiuti ingombranti a smaltimento	178,935	0,07	6,71%	173,600	0,07	6,64%
Rifiuti ingombranti a recupero	59,645	0,02	2,24%	28,260	0,01	1,08%
Rifiuti provenienti dallo spazzamento delle strade	65,880	0,03	2,47%	80,180	0,03	3,07%
<b>PRODUZIONE TOTALE DI RIFIUTI</b>	<b>2.718,664</b>	<b>1,04</b>		<b>2.626,919</b>	<b>1,00</b>	
Rifiuti provenienti da esumazioni o estumulazioni	0,200	0,00	0,01%	0,000	0,00	0,00%
Rifiuti inerti (rifiuti speciali)	53,380	0,02	2,00%	0,000	0,00	0,00%

**PRODUZIONE PROCAPITE RIFIUTI URBANI (kg/ab\*giorno)** **1,02** 2,4% 

## ➔ RACCOLTE DIFFERENZIATE

	2012		2011	
	kilogrammi	kg/ab*anno	kilogrammi	kg/ab*anno
CARTA E CARTONE	322.210	45,01	382.020	53,14
VETRO	267.750	37,40	258.110	35,90
PLASTICA	158.350	22,12	156.310	21,74
ORGANICO	451.600	63,08	425.490	59,19
VERDE	515.340	71,98	431.255	59,99
LEGNO	142.740	19,94	136.520	18,99
METALLI	28.280	3,95	32.520	4,52
RAEE - RIFIUTI DA APPARECCHIATURE ELETTRICHE ED ELETTRONICHE	34.535	4,82	34.616	4,82
PNEUMATICI	0	0,00	0	0,00
STRACCI/INDUMENTI SMESSI	3.660	0,51	1.230	0,17
RACCOLTA MULTIMATERIALE	0	0,00	0	0,00
OLI E GRASSI VEGETALI	1.250	0,17	770	0,11
CARTUCCE E TONER PER STAMPA	145	0,02	95	0,01
ACCUMULATORI PER AUTO	0	0,00	0	0,00
OLI, FILTRI E GRASSI MINERALI	540	0,08	800	0,11
PILE E BATTERIE	400	0,06	990	0,14
FARMACI E MEDICINALI	164	0,02	163	0,02
PRODOTTI E SOSTANZIE VARIE E RELATIVI CONTENITORI	2.900	0,41	2.420	0,34
SIRINGHE	0	0,00	0	0,00
ALTRI RIFIUTI URBANI DIFFERENZIATI	0	0,00	0	0,00
INGOMBRANTI A RECUPERO	59.645	8,33	28.260	3,93
<b>TOTALE RACCOLTE DIFFERENZIATE</b>	<b>1.989.509</b>	<b>277,90</b>	<b>1.891.569</b>	<b>263,12</b>

**RACCOLTA DIFFERENZIATA (%) [RD + INGOMBRANTI A RECUPERO]** **74,65%** 3,1% 

2012	
<b>➔ COSTO DELL'INTERA GESTIONE DEI RIFIUTI</b>	<b>€ 635.492</b>
Totale proventi da Tarsu o Tia	€ 596.426
Proventi della vendita di materiali e di energia da rifiuti	€ 39.065
Costi relativi alla raccolta dei rifiuti di imballaggio coperti dal CONAI	€ 0
Grado di copertura dei costi	100,0%

**COSTO PROCAPITE 2012 (euro/abitante)** **€ 83,31** -0,2% 

costo procapite 2011: € 83,49



Via Carebbio 32  
25046 - CAZZAGO SAN MARTINO  
Tel: 030-7750750  
Fax: 030-725008

<b>Abitanti</b>	<b>11.032</b>	<b>Compostaggio domestico:</b>	<b>SI</b>
• N. utenze domestiche	4.356	<b>Tariffa:</b>	<b>SI</b>
• N. utenze non domestiche	551	<b>Area ecologica:</b>	<b>SI</b>
<b>Superficie (kmq)</b>	<b>22</b>	• Indirizzo	Località Ca' del Diaol
• Densità popolazione	497		

Web:  
Mail:

## DATI RIEPILOGATIVI

	2012			2011		
	tonnellate	kg/ab*giorno	%	tonnellate	kg/ab*giorno	%
<b>➔ PRODUZIONE TOTALE DI RIFIUTI URBANI</b>	<b>5.186,253</b>	<b>1,29</b>		<b>5.521,119</b>	<b>1,37</b>	
Rifiuti differenziati	3.884,219	0,96	74,89%	4.160,964	1,03	75,36%
Rifiuti non differenziati (fraz. residuale)	667,794	0,17	12,88%	609,815	0,15	11,05%
Rifiuti ingombranti a smaltimento	475,680	0,12	9,17%	645,292	0,16	11,69%
Rifiuti ingombranti a recupero	158,560	0,04	3,06%	105,048	0,03	1,90%
Rifiuti provenienti dallo spazzamento delle strade	0,000	0,00	0,00%	0,000	0,00	0,00%
<b>PRODUZIONE TOTALE DI RIFIUTI</b>	<b>5.398,203</b>	<b>1,34</b>		<b>5.732,259</b>	<b>1,42</b>	
Rifiuti provenienti da esumazioni o estumulazioni	6,860	0,00	0,13%	5,600	0,00	0,10%
Rifiuti inerti (rifiuti speciali)	187,920	0,05	3,62%	205,540	0,05	3,72%

**PRODUZIONE PROCAPITE RIFIUTI URBANI (kg/ab\*giorno)** **1,29** -5,8% 

## ➔ RACCOLTE DIFFERENZIATE

	2012		2011	
	kilogrammi	kg/ab*anno	kilogrammi	kg/ab*anno
CARTA E CARTONE	1.028.350	93,22	1.057.900	95,57
VETRO	454.700	41,22	465.730	42,08
PLASTICA	318.440	28,87	341.650	30,87
ORGANICO	726.310	65,84	731.170	66,06
VERDE	772.890	70,06	841.340	76,01
LEGNO	397.940	36,07	474.470	42,86
METALLI	99.470	9,02	154.710	13,98
RAEE - RIFIUTI DA APPARECCHIATURE ELETTRICHE ED ELETTRONICHE	43.740	3,96	50.034	4,52
PNEUMATICI	0	0,00	0	0,00
STRACCI/INDUMENTI SMESSI	30.313	2,75	33.219	3,00
RACCOLTA MULTIMATERIALE	0	0,00	0	0,00
OLI E GRASSI VEGETALI	2.040	0,18	1.890	0,17
CARTUCCE E TONER PER STAMPA	455	0,04	240	0,02
ACCUMULATORI PER AUTO	450	0,04	0	0,00
OLI, FILTRI E GRASSI MINERALI	1.700	0,15	1.000	0,09
PILE E BATTERIE	2.175	0,20	1.686	0,15
FARMACI E MEDICINALI	661	0,06	715	0,06
PRODOTTI E SOSTANZIE VARIE E RELATIVI CONTENITORI	4.585	0,42	5.210	0,47
SIRINGHE	0	0,00	0	0,00
ALTRI RIFIUTI URBANI DIFFERENZIATI	0	0,00	0	0,00
INGOMBRANTI A RECUPERO	158.560	14,37	105.048	9,49
<b>TOTALE RACCOLTE DIFFERENZIATE</b>	<b>4.042.779</b>	<b>366,46</b>	<b>4.266.012</b>	<b>385,40</b>

**RACCOLTA DIFFERENZIATA (%) [RD + INGOMBRANTI A RECUPERO]** **77,95%** 0,9% 

2012	
<b>➔ COSTO DELL'INTERA GESTIONE DEI RIFIUTI</b>	<b>€ 1.105.442</b>
Totale proventi da Tarsu o Tia	€ 1.101.319
Proventi della vendita di materiali e di energia da rifiuti	€ 0
Costi relativi alla raccolta dei rifiuti di imballaggio coperti dal CONAI	€ 0
Grado di copertura dei costi	99,6%

**COSTO PROCAPITE 2012 (euro/abitante)** **€ 100,20** -13,2% 

costo procapite 2011: € 115,42

PIAZZA ROMA 1  
25051 - CEDEGOLO  
Tel: 0364-630331  
Fax: 0364-630471

<b>Abitanti</b>	<b>1.272</b>	<b>Compostaggio domestico:</b>	<b>NO</b>
• N. utenze domestiche	593	<b>Tariffa:</b>	<b>NO</b>
• N. utenze non domestiche	104	<b>Area ecologica:</b>	<b>NO</b>
<b>Superficie (kmq)</b>	<b>11</b>		
• Densità popolazione	115		

Web:  
Mail:

## DATI RIEPILOGATIVI

	2012			2011		
	tonnellate	kg/ab*giorno	%	tonnellate	kg/ab*giorno	%
<b>➔ PRODUZIONE TOTALE DI RIFIUTI URBANI</b>	<b>452,249</b>	<b>0,97</b>		<b>455,216</b>	<b>0,99</b>	
Rifiuti differenziati	177,099	0,38	39,16%	182,191	0,40	40,02%
Rifiuti non differenziati (fraz. residuale)	257,330	0,55	56,90%	266,140	0,58	58,46%
Rifiuti ingombranti a smaltimento	6,352	0,01	1,40%	4,237	0,01	0,93%
Rifiuti ingombranti a recupero	4,588	0,01	1,01%	2,648	0,01	0,58%
Rifiuti provenienti dallo spazzamento delle strade	6,880	0,01	1,52%	0,000	0,00	0,00%
<b>PRODUZIONE TOTALE DI RIFIUTI</b>	<b>456,999</b>	<b>0,98</b>		<b>459,171</b>	<b>1,00</b>	
Rifiuti provenienti da esumazioni o estumulazioni	0,000	0,00	0,00%	0,085	0,00	0,02%
Rifiuti inerti (rifiuti speciali)	4,750	0,01	1,05%	3,870	0,01	0,85%

**PRODUZIONE PROCAPITE RIFIUTI URBANI (kg/ab\*giorno)** **0,97** -1,7% 

## ➔ RACCOLTE DIFFERENZIATE

	2012		2011	
	kilogrammi	kg/ab*anno	kilogrammi	kg/ab*anno
CARTA E CARTONE	56.944	44,77	59.483	47,28
VETRO	0	0,00	10	0,01
PLASTICA	0	0,00	0	0,00
ORGANICO	0	0,00	0	0,00
VERDE	35.723	28,08	28.179	22,40
LEGNO	315	0,25	0	0,00
METALLI	8.520	6,70	18.025	14,33
RAEE - RIFIUTI DA APPARECCHIATURE ELETTRICHE ED ELETTRONICHE	4.984	3,92	5.664	4,50
PNEUMATICI	15	0,01	520	0,41
STRACCI/INDUMENTI SMESSI	5.270	4,14	5.420	4,31
RACCOLTA MULTIMATERIALE	65.028	51,12	64.115	50,97
OLI E GRASSI VEGETALI	0	0,00	0	0,00
CARTUCCE E TONER PER STAMPA	0	0,00	0	0,00
ACCUMULATORI PER AUTO	0	0,00	481	0,38
OLI, FILTRI E GRASSI MINERALI	0	0,00	0	0,00
PILE E BATTERIE	168	0,13	168	0,13
FARMACI E MEDICINALI	132	0,10	126	0,10
PRODOTTI E SOSTANZIE VARIE E RELATIVI CONTENITORI	0	0,00	0	0,00
SIRINGHE	0	0,00	0	0,00
ALTRI RIFIUTI URBANI DIFFERENZIATI	0	0,00	0	0,00
INGOMBRANTI A RECUPERO	4.588	3,61	2.648	2,10
<b>TOTALE RACCOLTE DIFFERENZIATE</b>	<b>181.687</b>	<b>142,84</b>	<b>184.839</b>	<b>146,93</b>

**RACCOLTA DIFFERENZIATA (%) [RD + INGOMBRANTI A RECUPERO]** **40,17%** -1,1% 

	2012
	<b>➔ COSTO DELL'INTERA GESTIONE DEI RIFIUTI</b>
Totale proventi da Tarsu o Tia	€ 111.108
Proventi della vendita di materiali e di energia da rifiuti	€ 0
Costi relativi alla raccolta dei rifiuti di imballaggio coperti dal CONAI	€ 0
Grado di copertura dei costi	95,4%

**COSTO PROCAPITE 2012 (euro/abitante)** **€ 91,56** 4,6% 

costo procapite 2011: € 87,49

PIAZZA MARTIRI DELLA LIBERTA' 9  
25060 - CELLATICA  
Tel: 030-2525811  
Fax: 030-2521506

<b>Abitanti</b>	<b>5.013</b>	<b>Compostaggio domestico:</b>	<b>SI</b>
• N. utenze domestiche	2.253	<b>Tariffa:</b>	<b>NO</b>
• N. utenze non domestiche	277	<b>Area ecologica:</b>	<b>SI</b>
<b>Superficie (kmq)</b>	<b>7</b>	• Indirizzo	Via Guido Rossa 37
• Densità popolazione	763		

Web:  
Mail:

## DATI RIEPILOGATIVI

	2012			2011		
	tonnellate	kg/ab*giorno	%	tonnellate	kg/ab*giorno	%
<b>➔ PRODUZIONE TOTALE DI RIFIUTI URBANI</b>	<b>3.458,052</b>	<b>1,89</b>		<b>3.952,986</b>	<b>2,16</b>	
Rifiuti differenziati	1.751,842	0,96	50,66%	1.981,391	1,08	50,12%
Rifiuti non differenziati (fraz. residuale)	1.347,410	0,74	38,96%	1.588,415	0,87	40,18%
Rifiuti ingombranti a smaltimento	194,610	0,11	5,63%	215,655	0,12	5,46%
Rifiuti ingombranti a recupero	64,870	0,04	1,88%	71,885	0,04	1,82%
Rifiuti provenienti dallo spazzamento delle strade	99,320	0,05	2,87%	95,640	0,05	2,42%
<b>PRODUZIONE TOTALE DI RIFIUTI</b>	<b>3.528,522</b>	<b>1,93</b>		<b>3.980,146</b>	<b>2,18</b>	
Rifiuti provenienti da esumazioni o estumulazioni	0,000	0,00	0,00%	0,000	0,00	0,00%
Rifiuti inerti (rifiuti speciali)	70,470	0,04	2,04%	27,160	0,01	0,69%

**PRODUZIONE PROCAPITE RIFIUTI URBANI (kg/ab\*giorno)** **1,89** -12,5% 

## ➔ RACCOLTE DIFFERENZIATE

	2012		2011	
	kilogrammi	kg/ab*anno	kilogrammi	kg/ab*anno
CARTA E CARTONE	263.173	52,50	262.235	52,32
VETRO	159.420	31,80	167.160	33,35
PLASTICA	79.720	15,90	74.749	14,91
ORGANICO	325.410	64,91	354.920	70,81
VERDE	750.110	149,63	902.660	180,10
LEGNO	112.820	22,51	129.180	25,77
METALLI	40.240	8,03	36.200	7,22
RAEE - RIFIUTI DA APPARECCHIATURE ELETTRICHE ED ELETTRONICHE	6.280	1,25	33.295	6,64
PNEUMATICI	0	0,00	3.440	0,69
STRACCI/INDUMENTI SMESSI	11.030	2,20	12.505	2,50
RACCOLTA MULTIMATERIALE	0	0,00	0	0,00
OLI E GRASSI VEGETALI	848	0,17	988	0,20
CARTUCCE E TONER PER STAMPA	360	0,07	318	0,06
ACCUMULATORI PER AUTO	1.180	0,24	2.000	0,40
OLI, FILTRI E GRASSI MINERALI	500	0,10	850	0,17
PILE E BATTERIE	268	0,05	318	0,06
FARMACI E MEDICINALI	263	0,05	283	0,06
PRODOTTI E SOSTANZIE VARIE E RELATIVI CONTENITORI	220	0,04	290	0,06
SIRINGHE	0	0,00	0	0,00
ALTRI RIFIUTI URBANI DIFFERENZIATI	0	0,00	0	0,00
INGOMBRANTI A RECUPERO	64.870	12,94	71.885	14,34
<b>TOTALE RACCOLTE DIFFERENZIATE</b>	<b>1.816.712</b>	<b>362,40</b>	<b>2.053.276</b>	<b>409,67</b>

**RACCOLTA DIFFERENZIATA (%) [RD + INGOMBRANTI A RECUPERO]** **52,54%** 1,1% 

	2012
	<b>➔ COSTO DELL'INTERA GESTIONE DEI RIFIUTI</b>
Totale proventi da Tarsu o Tia	€ 596.767
Proventi della vendita di materiali e di energia da rifiuti	€ 0
Costi relativi alla raccolta dei rifiuti di imballaggio coperti dal CONAI	€ 0
Grado di copertura dei costi	93,4%

**COSTO PROCAPITE 2012 (euro/abitante)** **€ 127,42** 11,8% 

costo procapite 2011: € 113,98

PIAZZA PRUDENZINI 2  
25040 - CERVENO  
Tel: 0364-434012  
Fax: 0364-434644

<b>Abitanti</b>	<b>666</b>	<b>Compostaggio domestico:</b>	<b>NO</b>
• N. utenze domestiche	455	<b>Tariffa:</b>	<b>NO</b>
• N. utenze non domestiche	17	<b>Area ecologica:</b>	<b>NO</b>
<b>Superficie (kmq)</b>	<b>22</b>		
• Densità popolazione	31		

Web:  
Mail:

## DATI RIEPILOGATIVI

	2012			2011		
	tonnellate	kg/ab*giorno	%	tonnellate	kg/ab*giorno	%
<b>➔ PRODUZIONE TOTALE DI RIFIUTI URBANI</b>	<b>262,399</b>	<b>1,08</b>		<b>278,995</b>	<b>1,12</b>	
Rifiuti differenziati	101,046	0,42	38,51%	112,937	0,45	40,48%
Rifiuti non differenziati (fraz. residuale)	155,510	0,64	59,26%	159,560	0,64	57,19%
Rifiuti ingombranti a smaltimento	3,389	0,01	1,29%	4,011	0,02	1,44%
Rifiuti ingombranti a recupero	2,454	0,01	0,94%	2,487	0,01	0,89%
Rifiuti provenienti dallo spazzamento delle strade	0,000	0,00	0,00%	0,000	0,00	0,00%
<b>PRODUZIONE TOTALE DI RIFIUTI</b>	<b>281,061</b>	<b>1,16</b>		<b>289,846</b>	<b>1,16</b>	
Rifiuti provenienti da esumazioni o estumulazioni	0,000	0,00	0,00%	0,000	0,00	0,00%
Rifiuti inerti (rifiuti speciali)	18,662	0,08	7,11%	10,851	0,04	3,89%

**PRODUZIONE PROCAPITE RIFIUTI URBANI (kg/ab\*giorno)** **1,08** -3,5% 

## ➔ RACCOLTE DIFFERENZIATE

	2012		2011	
	kilogrammi	kg/ab*anno	kilogrammi	kg/ab*anno
CARTA E CARTONE	20.226	30,37	18.712	27,40
VETRO	0	0,00	0	0,00
PLASTICA	0	0,00	0	0,00
ORGANICO	0	0,00	0	0,00
VERDE	16.713	25,09	14.433	21,13
LEGNO	4.787	7,19	4.138	6,06
METALLI	11.918	17,89	15.542	22,76
RAEE - RIFIUTI DA APPARECCHIATURE ELETTRICHE ED ELETTRONICHE	4.230	6,35	5.664	8,29
PNEUMATICI	486	0,73	902	1,32
STRACCI/INDUMENTI SMESSI	2.085	3,13	2.645	3,87
RACCOLTA MULTIMATERIALE	40.033	60,11	50.029	73,25
OLI E GRASSI VEGETALI	74	0,11	24	0,04
CARTUCCE E TONER PER STAMPA	0	0,00	13	0,02
ACCUMULATORI PER AUTO	355	0,53	752	1,10
OLI, FILTRI E GRASSI MINERALI	16	0,02	8	0,01
PILE E BATTERIE	59	0,09	25	0,04
FARMACI E MEDICINALI	64	0,10	50	0,07
PRODOTTI E SOSTANZIE VARIE E RELATIVI CONTENITORI	0	0,00	0	0,00
SIRINGHE	0	0,00	0	0,00
ALTRI RIFIUTI URBANI DIFFERENZIATI	0	0,00	0	0,00
INGOMBRANTI A RECUPERO	2.454	3,68	2.487	3,64
<b>TOTALE RACCOLTE DIFFERENZIATE</b>	<b>103.500</b>	<b>155,41</b>	<b>115.424</b>	<b>169,00</b>

**RACCOLTA DIFFERENZIATA (%) [RD + INGOMBRANTI A RECUPERO]** **39,44%** -4,7% 

	2012
	<b>➔ COSTO DELL'INTERA GESTIONE DEI RIFIUTI</b>
Totale proventi da Tarsu o Tia	€ 51.019
Proventi della vendita di materiali e di energia da rifiuti	€ 0
Costi relativi alla raccolta dei rifiuti di imballaggio coperti dal CONAI	€ 0
Grado di copertura dei costi	94,1%

**COSTO PROCAPITE 2012 (euro/abitante)** **€ 81,42** 4,4% 

costo procapite 2011: € 78,02

VIA MARCONI 8  
25040 - CETO  
Tel: 0364-434018  
Fax: 0364-434418

<b>Abitanti</b>	<b>1.950</b>	<b>Compostaggio domestico:</b>	<b>NO</b>
• N. utenze domestiche	855	<b>Tariffa:</b>	<b>NO</b>
• N. utenze non domestiche	158	<b>Area ecologica:</b>	<b>NO</b>
<b>Superficie (kmq)</b>	<b>32</b>		
• Densità popolazione	60		

Web:  
Mail:

## DATI RIEPILOGATIVI

	2012			2011		
	tonnellate	kg/ab*giorno	%	tonnellate	kg/ab*giorno	%
<b>➔ PRODUZIONE TOTALE DI RIFIUTI URBANI</b>	<b>822,581</b>	<b>1,16</b>		<b>853,171</b>	<b>1,21</b>	
Rifiuti differenziati	285,143	0,40	34,66%	309,147	0,44	36,24%
Rifiuti non differenziati (fraz. residuale)	528,620	0,74	64,26%	534,390	0,76	62,64%
Rifiuti ingombranti a smaltimento	5,143	0,01	0,63%	6,082	0,01	0,71%
Rifiuti ingombranti a recupero	3,675	0,01	0,45%	3,552	0,01	0,42%
Rifiuti provenienti dallo spazzamento delle strade	0,000	0,00	0,00%	0,000	0,00	0,00%
<b>PRODUZIONE TOTALE DI RIFIUTI</b>	<b>825,061</b>	<b>1,16</b>		<b>854,680</b>	<b>1,21</b>	
Rifiuti provenienti da esumazioni o estumulazioni	0,000	0,00	0,00%	0,129	0,00	0,02%
Rifiuti inerti (rifiuti speciali)	2,480	0,00	0,30%	1,380	0,00	0,16%

**PRODUZIONE PROCAPITE RIFIUTI URBANI (kg/ab\*giorno)** **1,16** -4,4% 

## ➔ RACCOLTE DIFFERENZIATE

	2012		2011	
	kilogrammi	kg/ab*anno	kilogrammi	kg/ab*anno
CARTA E CARTONE	72.532	37,20	67.230	34,76
VETRO	29.010	14,88	30.410	15,72
PLASTICA	0	0,00	0	0,00
ORGANICO	0	0,00	0	0,00
VERDE	840	0,43	950	0,49
LEGNO	2.530	1,30	5.520	2,85
METALLI	73.200	37,54	102.637	53,07
RAEE - RIFIUTI DA APPARECCHIATURE ELETTRICHE ED ELETTRONICHE	5.681	2,91	7.094	3,67
PNEUMATICI	325	0,17	180	0,09
STRACCI/INDUMENTI SMESSI	3.415	1,75	3.965	2,05
RACCOLTA MULTIMATERIALE	97.075	49,78	90.630	46,86
OLI E GRASSI VEGETALI	15	0,01	0	0,00
CARTUCCE E TONER PER STAMPA	0	0,00	0	0,00
ACCUMULATORI PER AUTO	195	0,10	263	0,14
OLI, FILTRI E GRASSI MINERALI	0	0,00	0	0,00
PILE E BATTERIE	179	0,09	149	0,08
FARMACI E MEDICINALI	146	0,07	119	0,06
PRODOTTI E SOSTANZIE VARIE E RELATIVI CONTENITORI	0	0,00	0	0,00
SIRINGHE	0	0,00	0	0,00
ALTRI RIFIUTI URBANI DIFFERENZIATI	0	0,00	0	0,00
INGOMBRANTI A RECUPERO	3.675	1,88	3.552	1,84
<b>TOTALE RACCOLTE DIFFERENZIATE</b>	<b>288.818</b>	<b>148,11</b>	<b>312.699</b>	<b>161,69</b>

**RACCOLTA DIFFERENZIATA (%) [RD + INGOMBRANTI A RECUPERO]** **35,11%** -4,2% 

	2012
	<b>➔ COSTO DELL'INTERA GESTIONE DEI RIFIU</b>
Totale proventi da Tarsu o Tia	€ 162.606
Proventi della vendita di materiali e di energia da rifiuti	€ 0
Costi relativi alla raccolta dei rifiuti di imballaggio coperti dal CONAI	€ 0
Grado di copertura dei costi	109,6%

**COSTO PROCAPITE 2012 (euro/abitante)** **€ 76,12** 2,6% 

costo procapite 2011: € 74,16

VIA ROMA 22  
25040 - CEVO  
Tel: 0364-634104  
Fax: 0364-634357

<b>Abitanti</b>	<b>922</b>	<b>Compostaggio domestico:</b>	<b>NO</b>
• N. utenze domestiche	1.184	<b>Tariffa:</b>	<b>NO</b>
• N. utenze non domestiche	59	<b>Area ecologica:</b>	<b>NO</b>
<b>Superficie (kmq)</b>	<b>35</b>		
• Densità popolazione	26		

Web:  
Mail:

## DATI RIEPILOGATIVI

	2012			2011		
	tonnellate	kg/ab*giorno	%	tonnellate	kg/ab*giorno	%
<b>➔ PRODUZIONE TOTALE DI RIFIUTI URBANI</b>	<b>375,733</b>	<b>1,12</b>		<b>368,624</b>	<b>1,08</b>	
Rifiuti differenziati	142,403	0,42	37,90%	115,264	0,34	31,27%
Rifiuti non differenziati (fraz. residuale)	223,550	0,66	59,50%	238,600	0,70	64,73%
Rifiuti ingombranti a smaltimento	5,672	0,02	1,51%	8,856	0,03	2,40%
Rifiuti ingombranti a recupero	4,108	0,01	1,09%	5,904	0,02	1,60%
Rifiuti provenienti dallo spazzamento delle strade	0,000	0,00	0,00%	0,000	0,00	0,00%
<b>PRODUZIONE TOTALE DI RIFIUTI</b>	<b>375,733</b>	<b>1,12</b>		<b>368,624</b>	<b>1,08</b>	
Rifiuti provenienti da esumazioni o estumulazioni	0,000	0,00	0,00%	0,000	0,00	0,00%
Rifiuti inerti (rifiuti speciali)	0,000	0,00	0,00%	0,000	0,00	0,00%

**PRODUZIONE PROCAPITE RIFIUTI URBANI (kg/ab\*giorno)** **1,12** 3,7% 

## ➔ RACCOLTE DIFFERENZIATE

	2012		2011	
	kilogrammi	kg/ab*anno	kilogrammi	kg/ab*anno
CARTA E CARTONE	33.295	36,11	29.340	31,28
VETRO	0	0,00	0	0,00
PLASTICA	0	0,00	0	0,00
ORGANICO	0	0,00	0	0,00
VERDE	0	0,00	0	0,00
LEGNO	0	0,00	220	0,23
METALLI	24.360	26,42	0	0,00
RAEE - RIFIUTI DA APPARECCHIATURE ELETTRICHE ED ELETTRONICHE	1.760	1,91	2.108	2,25
PNEUMATICI	1.050	1,14	3.365	3,59
STRACCI/INDUMENTI SMESSI	2.555	2,77	3.820	4,07
RACCOLTA MULTIMATERIALE	78.971	85,65	75.715	80,72
OLI E GRASSI VEGETALI	0	0,00	60	0,06
CARTUCCE E TONER PER STAMPA	0	0,00	0	0,00
ACCUMULATORI PER AUTO	195	0,21	450	0,48
OLI, FILTRI E GRASSI MINERALI	0	0,00	0	0,00
PILE E BATTERIE	99	0,11	117	0,12
FARMACI E MEDICINALI	118	0,13	69	0,07
PRODOTTI E SOSTANZIE VARIE E RELATIVI CONTENITORI	0	0,00	0	0,00
SIRINGHE	0	0,00	0	0,00
ALTRI RIFIUTI URBANI DIFFERENZIATI	0	0,00	0	0,00
INGOMBRANTI A RECUPERO	4.108	4,46	5.904	6,29
<b>TOTALE RACCOLTE DIFFERENZIATE</b>	<b>146.511</b>	<b>158,91</b>	<b>121.168</b>	<b>129,18</b>

**RACCOLTA DIFFERENZIATA (%) [RD + INGOMBRANTI A RECUPERO]** **38,99%** 18,6% 

	2012
<b>➔ COSTO DELL'INTERA GESTIONE DEI RIFIUTI</b>	<b>€ 75.855</b>
Totale proventi da Tarsu o Tia	€ 99.000
Proventi della vendita di materiali e di energia da rifiuti	€ 0
Costi relativi alla raccolta dei rifiuti di imballaggio coperti dal CONAI	€ 0
Grado di copertura dei costi	130,5%

**COSTO PROCAPITE 2012 (euro/abitante)** **€ 82,27** -1,0% 

costo procapite 2011: € 83,08

PIAZZA MARTIRI DELLA LIBERTA' 26  
25032 - CHIARI  
Tel: 030-70081/205  
Fax: 030-712011

<b>Abitanti</b>	<b>19.303</b>	<b>Compostaggio domestico:</b>	<b>SI</b>
• N. utenze domestiche	7.523	<b>Tariffa:</b>	<b>SI</b>
• N. utenze non domestiche	1.140	<b>Area ecologica:</b>	<b>SI</b>
<b>Superficie (kmq)</b>	<b>38</b>	• Indirizzo	Via Silvio Pellico, 36
• Densità popolazione	508		

Web:  
Mail:

## DATI RIEPILOGATIVI

	2012			2011		
	tonnellate	kg/ab*giorno	%	tonnellate	kg/ab*giorno	%
<b>➔ PRODUZIONE TOTALE DI RIFIUTI URBANI</b>	<b>12.688,755</b>	<b>1,80</b>		<b>13.175,977</b>	<b>1,90</b>	
Rifiuti differenziati	4.669,405	0,66	36,80%	4.955,187	0,71	37,61%
Rifiuti non differenziati (fraz. residuale)	6.625,950	0,94	52,22%	6.752,510	0,97	51,25%
Rifiuti ingombranti a smaltimento	721,305	0,10	5,68%	905,546	0,13	6,87%
Rifiuti ingombranti a recupero	240,435	0,03	1,89%	147,414	0,02	1,12%
Rifiuti provenienti dallo spazzamento delle strade	431,660	0,06	3,40%	415,320	0,06	3,15%
<b>PRODUZIONE TOTALE DI RIFIUTI</b>	<b>12.916,715</b>	<b>1,83</b>		<b>13.417,417</b>	<b>1,93</b>	
Rifiuti provenienti da esumazioni o estumulazioni	0,000	0,00	0,00%	0,000	0,00	0,00%
Rifiuti inerti (rifiuti speciali)	227,960	0,03	1,80%	241,440	0,03	1,83%

**PRODUZIONE PROCAPITE RIFIUTI URBANI (kg/ab\*giorno)** **1,80** -5,1% 

## ➔ RACCOLTE DIFFERENZIATE

	2012		2011	
	kilogrammi	kg/ab*anno	kilogrammi	kg/ab*anno
CARTA E CARTONE	1.137.870	58,95	1.196.810	62,90
VETRO	582.400	30,17	566.620	29,78
PLASTICA	244.570	12,67	232.540	12,22
ORGANICO	820	0,04	0	0,00
VERDE	1.888.070	97,81	1.855.990	97,55
LEGNO	660.570	34,22	756.420	39,76
METALLI	86.110	4,46	108.540	5,70
RAEE - RIFIUTI DA APPARECCHIATURE ELETTRICHE ED ELETTRONICHE	57.013	2,95	110.516	5,81
PNEUMATICI	0	0,00	118.500	6,23
STRACCI/INDUMENTI SMESSI	0	0,00	0	0,00
RACCOLTA MULTIMATERIALE	0	0,00	0	0,00
OLI E GRASSI VEGETALI	2.150	0,11	1.850	0,10
CARTUCCE E TONER PER STAMPA	902	0,05	991	0,05
ACCUMULATORI PER AUTO	200	0,01	3.100	0,16
OLI, FILTRI E GRASSI MINERALI	2.550	0,13	500	0,03
PILE E BATTERIE	2.025	0,10	890	0,05
FARMACI E MEDICINALI	1.070	0,06	870	0,05
PRODOTTI E SOSTANZIE VARIE E RELATIVI CONTENITORI	3.085	0,16	1.050	0,06
SIRINGHE	0	0,00	0	0,00
ALTRI RIFIUTI URBANI DIFFERENZIATI	0	0,00	0	0,00
INGOMBRANTI A RECUPERO	240.435	12,46	147.414	7,75
<b>TOTALE RACCOLTE DIFFERENZIATE</b>	<b>4.909.840</b>	<b>254,36</b>	<b>5.102.601</b>	<b>268,18</b>

**RACCOLTA DIFFERENZIATA (%) [RD + INGOMBRANTI A RECUPERO]** **38,69%** -0,1% 

2012	
<b>➔ COSTO DELL'INTERA GESTIONE DEI RIFIUTI</b>	<b>€ 2.616.885</b>
Totale proventi da Tarsu o Tia	€ 2.515.485
Proventi della vendita di materiali e di energia da rifiuti	€ 0
Costi relativi alla raccolta dei rifiuti di imballaggio coperti dal CONAI	€ 101.400
Grado di copertura dei costi	100,0%

**COSTO PROCAPITE 2012 (euro/abitante)** **€ 130,32** -1,7% 

costo procapite 2011: € 132,58



Via Roma 19  
25020 - CIGOLE  
Tel: 030-959126  
Fax: 030-9959283

<b>Abitanti</b>	<b>1.614</b>	<b>Compostaggio domestico:</b>	<b>NO</b>
• N. utenze domestiche	646	<b>Tariffa:</b>	<b>NO</b>
• N. utenze non domestiche	51	<b>Area ecologica:</b>	<b>SI</b>
<b>Superficie (kmq)</b>	<b>10</b>	• Indirizzo	VIA PER PAVONE DEL MELLA
• Densità popolazione	162		

Web:  
Mail:

## DATI RIEPILOGATIVI

	2012			2011		
	tonnellate	kg/ab*giorno	%	tonnellate	kg/ab*giorno	%
<b>➔ PRODUZIONE TOTALE DI RIFIUTI URBANI</b>	<b>1.004,796</b>	<b>1,71</b>		<b>983,468</b>	<b>1,63</b>	
Rifiuti differenziati	493,891	0,84	49,15%	492,833	0,82	50,11%
Rifiuti non differenziati (fraz. residuale)	348,605	0,59	34,69%	353,275	0,58	35,92%
Rifiuti ingombranti a smaltimento	104,400	0,18	10,39%	94,275	0,16	9,59%
Rifiuti ingombranti a recupero	34,800	0,06	3,46%	31,425	0,05	3,20%
Rifiuti provenienti dallo spazzamento delle strade	23,100	0,04	2,30%	11,660	0,02	1,19%
<b>PRODUZIONE TOTALE DI RIFIUTI</b>	<b>1.004,796</b>	<b>1,71</b>		<b>1.022,008</b>	<b>1,69</b>	
Rifiuti provenienti da esumazioni o estumulazioni	0,000	0,00	0,00%	1,660	0,00	0,17%
Rifiuti inerti (rifiuti speciali)	0,000	0,00	0,00%	0,000	0,00	0,00%

**PRODUZIONE PROCAPITE RIFIUTI URBANI (kg/ab\*giorno)** **1,71** 4,8% 

## ➔ RACCOLTE DIFFERENZIATE

	2012		2011	
	kilogrammi	kg/ab*anno	kilogrammi	kg/ab*anno
CARTA E CARTONE	76.660	47,50	74.372	44,94
VETRO	70.544	43,71	58.784	35,52
PLASTICA	18.852	11,68	21.770	13,15
ORGANICO	0	0,00	0	0,00
VERDE	279.058	172,90	282.864	170,91
LEGNO	21.055	13,05	22.695	13,71
METALLI	16.820	10,42	14.730	8,90
RAEE - RIFIUTI DA APPARECCHIATURE ELETTRICHE ED ELETTRONICHE	7.262	4,50	12.994	7,85
PNEUMATICI	0	0,00	310	0,19
STRACCI/INDUMENTI SMESSI	1.765	1,09	2.055	1,24
RACCOLTA MULTIMATERIALE	0	0,00	0	0,00
OLI E GRASSI VEGETALI	0	0,00	980	0,59
CARTUCCE E TONER PER STAMPA	0	0,00	0	0,00
ACCUMULATORI PER AUTO	1.670	1,03	965	0,58
OLI, FILTRI E GRASSI MINERALI	0	0,00	0	0,00
PILE E BATTERIE	80	0,05	120	0,07
FARMACI E MEDICINALI	125	0,08	194	0,12
PRODOTTI E SOSTANZIE VARIE E RELATIVI CONTENITORI	0	0,00	0	0,00
SIRINGHE	0	0,00	0	0,00
ALTRI RIFIUTI URBANI DIFFERENZIATI	0	0,00	0	0,00
INGOMBRANTI A RECUPERO	34.800	21,56	31.425	18,99
<b>TOTALE RACCOLTE DIFFERENZIATE</b>	<b>528.691</b>	<b>327,57</b>	<b>524.258</b>	<b>316,77</b>

**RACCOLTA DIFFERENZIATA (%) [RD + INGOMBRANTI A RECUPERO]** **52,62%** -1,3% 

2012	
<b>➔ COSTO DELL'INTERA GESTIONE DEI RIFIUTI</b>	<b>€ 163.317</b>
Totale proventi da Tarsu o Tia	€ 155.526
Proventi della vendita di materiali e di energia da rifiuti	€ 1.682
Costi relativi alla raccolta dei rifiuti di imballaggio coperti dal CONAI	€ 0
Grado di copertura dei costi	96,3%

**COSTO PROCAPITE 2012 (euro/abitante)** **€ 100,15** 11,4% 

costo procapite 2011: € 89,87

VIA CODROBBIO 7  
25040 - CIMBERGO  
Tel: 0364-48021  
Fax: 0364-48023

<b>Abitanti</b>	<b>565</b>	<b>Compostaggio domestico:</b>	<b>NO</b>
• N. utenze domestiche	458	<b>Tariffa:</b>	<b>NO</b>
• N. utenze non domestiche	27	<b>Area ecologica:</b>	<b>NO</b>
<b>Superficie (kmq)</b>	<b>25</b>		
• Densità popolazione	23		

Web:  
Mail:

## DATI RIEPILOGATIVI

	2012			2011		
	tonnellate	kg/ab*giorno	%	tonnellate	kg/ab*giorno	%
<b>➔ PRODUZIONE TOTALE DI RIFIUTI URBANI</b>	<b>202,899</b>	<b>0,98</b>		<b>221,520</b>	<b>1,06</b>	
Rifiuti differenziati	67,459	0,33	33,25%	80,360	0,38	36,28%
Rifiuti non differenziati (fraz. residuale)	135,380	0,66	66,72%	140,870	0,67	63,59%
Rifiuti ingombranti a smaltimento	0,035	0,00	0,02%	0,189	0,00	0,09%
Rifiuti ingombranti a recupero	0,025	0,00	0,01%	0,101	0,00	0,05%
Rifiuti provenienti dallo spazzamento delle strade	0,000	0,00	0,00%	0,000	0,00	0,00%
<b>PRODUZIONE TOTALE DI RIFIUTI</b>	<b>202,899</b>	<b>0,98</b>		<b>221,520</b>	<b>1,06</b>	
Rifiuti provenienti da esumazioni o estumulazioni	0,000	0,00	0,00%	0,000	0,00	0,00%
Rifiuti inerti (rifiuti speciali)	0,000	0,00	0,00%	0,000	0,00	0,00%

**PRODUZIONE PROCAPITE RIFIUTI URBANI (kg/ab\*giorno)** **0,98** -7,3% 

## ➔ RACCOLTE DIFFERENZIATE

	2012		2011	
	kilogrammi	kg/ab*anno	kilogrammi	kg/ab*anno
CARTA E CARTONE	17.071	30,21	16.462	28,78
VETRO	0	0,00	10	0,02
PLASTICA	0	0,00	0	0,00
ORGANICO	0	0,00	0	0,00
VERDE	284	0,50	0	0,00
LEGNO	0	0,00	710	1,24
METALLI	15.280	27,04	26.090	45,61
RAEE - RIFIUTI DA APPARECCHIATURE ELETTRICHE ED ELETTRONICHE	822	1,45	1.200	2,10
PNEUMATICI	0	0,00	0	0,00
STRACCI/INDUMENTI SMESSI	3.090	5,47	4.225	7,39
RACCOLTA MULTIMATERIALE	30.786	54,49	31.480	55,03
OLI E GRASSI VEGETALI	0	0,00	0	0,00
CARTUCCE E TONER PER STAMPA	0	0,00	0	0,00
ACCUMULATORI PER AUTO	30	0,05	84	0,15
OLI, FILTRI E GRASSI MINERALI	0	0,00	0	0,00
PILE E BATTERIE	57	0,10	48	0,08
FARMACI E MEDICINALI	39	0,07	51	0,09
PRODOTTI E SOSTANZIE VARIE E RELATIVI CONTENITORI	0	0,00	0	0,00
SIRINGHE	0	0,00	0	0,00
ALTRI RIFIUTI URBANI DIFFERENZIATI	0	0,00	0	0,00
INGOMBRANTI A RECUPERO	25	0,04	101	0,18
<b>TOTALE RACCOLTE DIFFERENZIATE</b>	<b>67.484</b>	<b>119,44</b>	<b>80.461</b>	<b>140,67</b>

**RACCOLTA DIFFERENZIATA (%) [RD + INGOMBRANTI A RECUPERO]** **33,26%** -8,4% 

	2012
<b>➔ COSTO DELL'INTERA GESTIONE DEI RIFIUTI</b>	<b>€ 37.409</b>
Totale proventi da Tarsu o Tia	€ 39.000
Proventi della vendita di materiali e di energia da rifiuti	€ 0
Costi relativi alla raccolta dei rifiuti di imballaggio coperti dal CONAI	€ 0
Grado di copertura dei costi	104,3%

**COSTO PROCAPITE 2012 (euro/abitante)** **€ 66,21** 1,6% 

costo procapite 2011: € 65,15

PIAZZA FIAMME VERDI 12  
25040 - CIVIDATE CAMUNO  
Tel: 0364-340383  
Fax: 0364-341254

<b>Abitanti</b>	<b>2.783</b>	<b>Compostaggio domestico:</b>	<b>NO</b>
• N. utenze domestiche	1.249	<b>Tariffa:</b>	<b>NO</b>
• N. utenze non domestiche	388	<b>Area ecologica:</b>	<b>SI</b>
<b>Superficie (kmq)</b>	<b>3</b>	• Indirizzo	CIA CADUTI DEL LAVORO S.N. CIVI
• Densità popolazione	845		

Web:  
Mail:

## DATI RIEPILOGATIVI

	2012			2011		
	tonnellate	kg/ab*giorno	%	tonnellate	kg/ab*giorno	%
<b>➔ PRODUZIONE TOTALE DI RIFIUTI URBANI</b>	<b>1.331,524</b>	<b>1,31</b>		<b>1.361,027</b>	<b>1,34</b>	
Rifiuti differenziati	572,274	0,56	42,98%	558,947	0,55	41,07%
Rifiuti non differenziati (fraz. residuale)	672,970	0,66	50,54%	698,570	0,69	51,33%
Rifiuti ingombranti a smaltimento	39,405	0,04	2,96%	42,616	0,04	3,13%
Rifiuti ingombranti a recupero	28,535	0,03	2,14%	24,734	0,02	1,82%
Rifiuti provenienti dallo spazzamento delle strade	18,340	0,02	1,38%	36,160	0,04	2,66%
<b>PRODUZIONE TOTALE DI RIFIUTI</b>	<b>1.402,384</b>	<b>1,38</b>		<b>1.436,987</b>	<b>1,42</b>	
Rifiuti provenienti da esumazioni o estumulazioni	0,000	0,00	0,00%	0,000	0,00	0,00%
Rifiuti inerti (rifiuti speciali)	67,860	0,07	5,10%	72,260	0,07	5,31%

**PRODUZIONE PROCAPITE RIFIUTI URBANI (kg/ab\*giorno)** **1,31** -2,5% 

## ➔ RACCOLTE DIFFERENZIATE

	2012		2011	
	kilogrammi	kg/ab*anno	kilogrammi	kg/ab*anno
CARTA E CARTONE	239.023	85,89	221.081	79,70
VETRO	0	0,00	0	0,00
PLASTICA	0	0,00	0	0,00
ORGANICO	0	0,00	0	0,00
VERDE	74.915	26,92	56.320	20,30
LEGNO	40.130	14,42	51.440	18,54
METALLI	22.940	8,24	36.210	13,05
RAEE - RIFIUTI DA APPARECCHIATURE ELETTRICHE ED ELETTRONICHE	17.104	6,15	19.610	7,07
PNEUMATICI	1.560	0,56	1.860	0,67
STRACCI/INDUMENTI SMESSI	14.535	5,22	14.280	5,15
RACCOLTA MULTIMATERIALE	159.235	57,22	154.902	55,84
OLI E GRASSI VEGETALI	320	0,11	390	0,14
CARTUCCE E TONER PER STAMPA	9	0,00	0	0,00
ACCUMULATORI PER AUTO	1.580	0,57	2.265	0,82
OLI, FILTRI E GRASSI MINERALI	400	0,14	0	0,00
PILE E BATTERIE	295	0,11	356	0,13
FARMACI E MEDICINALI	228	0,08	233	0,08
PRODOTTI E SOSTANZIE VARIE E RELATIVI CONTENITORI	0	0,00	0	0,00
SIRINGHE	0	0,00	0	0,00
ALTRI RIFIUTI URBANI DIFFERENZIATI	0	0,00	0	0,00
INGOMBRANTI A RECUPERO	28.535	10,25	24.734	8,92
<b>TOTALE RACCOLTE DIFFERENZIATE</b>	<b>600.809</b>	<b>215,89</b>	<b>583.681</b>	<b>210,41</b>

**RACCOLTA DIFFERENZIATA (%) [RD + INGOMBRANTI A RECUPERO]** **45,12%** 5,2% 

	2012
	<b>➔ COSTO DELL'INTERA GESTIONE DEI RIFIUTI</b>
Totale proventi da Tarsu o Tia	€ 296.291
Proventi della vendita di materiali e di energia da rifiuti	€ 0
Costi relativi alla raccolta dei rifiuti di imballaggio coperti dal CONAI	€ 0
Grado di copertura dei costi	103,7%

**COSTO PROCAPITE 2012 (euro/abitante)** **€ 102,63** 1,5% 

costo procapite 2011: € 101,13

Viale Giacomo Matteotti 10  
25030 - COCCAGLIO  
Tel: 030-7721347  
Fax: 030-7721800

<b>Abitanti</b>	<b>8.626</b>	<b>Compostaggio domestico:</b>	<b>SI</b>
• N. utenze domestiche	3.429	<b>Tariffa:</b>	<b>SI</b>
• N. utenze non domestiche	507	<b>Area ecologica:</b>	<b>SI</b>
<b>Superficie (kmq)</b>	<b>12</b>	• Indirizzo	VIA INGUSSANO
• Densità popolazione	719		

Web:  
Mail:

## DATI RIEPILOGATIVI

	2012			2011		
	tonnellate	kg/ab*giorno	%	tonnellate	kg/ab*giorno	%
<b>➔ PRODUZIONE TOTALE DI RIFIUTI URBANI</b>	<b>3.051,109</b>	<b>0,97</b>		<b>3.073,644</b>	<b>0,97</b>	
Rifiuti differenziati	2.367,659	0,75	77,60%	2.347,194	0,74	76,37%
Rifiuti non differenziati (fraz. residuale)	485,500	0,15	15,91%	487,100	0,15	15,85%
Rifiuti ingombranti a smaltimento	90,593	0,03	2,97%	134,930	0,04	4,39%
Rifiuti ingombranti a recupero	30,198	0,01	0,99%	32,020	0,01	1,04%
Rifiuti provenienti dallo spazzamento delle strade	77,160	0,02	2,53%	72,400	0,02	2,36%
<b>PRODUZIONE TOTALE DI RIFIUTI</b>	<b>3.233,959</b>	<b>1,03</b>		<b>3.242,704</b>	<b>1,03</b>	
Rifiuti provenienti da esumazioni o estumulazioni	1,450	0,00	0,05%	0,000	0,00	0,00%
Rifiuti inerti (rifiuti speciali)	181,400	0,06	5,95%	169,060	0,05	5,50%

**PRODUZIONE PROCAPITE RIFIUTI URBANI (kg/ab\*giorno)** **0,97** -0,3% 

## ➔ RACCOLTE DIFFERENZIATE

	2012		2011	
	kilogrammi	kg/ab*anno	kilogrammi	kg/ab*anno
CARTA E CARTONE	462.740	53,64	483.120	55,79
VETRO	351.639	40,77	345.290	39,87
PLASTICA	229.215	26,57	212.830	24,58
ORGANICO	641.410	74,36	635.100	73,34
VERDE	450.945	52,28	434.755	50,20
LEGNO	122.475	14,20	128.115	14,79
METALLI	37.460	4,34	43.320	5,00
RAEE - RIFIUTI DA APPARECCHIATURE ELETTRICHE ED ELETTRONICHE	50.268	5,83	56.634	6,54
PNEUMATICI	0	0,00	0	0,00
STRACCI/INDUMENTI SMESSI	12.640	1,47	1.630	0,19
RACCOLTA MULTIMATERIALE	0	0,00	0	0,00
OLI E GRASSI VEGETALI	2.015	0,23	1.100	0,13
CARTUCCE E TONER PER STAMPA	360	0,04	425	0,05
ACCUMULATORI PER AUTO	250	0,03	200	0,02
OLI, FILTRI E GRASSI MINERALI	350	0,04	400	0,05
PILE E BATTERIE	250	0,03	300	0,03
FARMACI E MEDICINALI	847	0,10	701	0,08
PRODOTTI E SOSTANZIE VARIE E RELATIVI CONTENITORI	4.795	0,56	3.274	0,38
SIRINGHE	0	0,00	0	0,00
ALTRI RIFIUTI URBANI DIFFERENZIATI	0	0,00	0	0,00
INGOMBRANTI A RECUPERO	30.198	3,50	32.020	3,70
<b>TOTALE RACCOLTE DIFFERENZIATE</b>	<b>2.397.857</b>	<b>277,98</b>	<b>2.379.214</b>	<b>274,74</b>

**RACCOLTA DIFFERENZIATA (%) [RD + INGOMBRANTI A RECUPERO]** **78,59%** 1,5% 

	2012
	<b>➔ COSTO DELL'INTERA GESTIONE DEI RIFIUTI</b>
Totale proventi da Tarsu o Tia	-
Proventi della vendita di materiali e di energia da rifiuti	€ 40.000
Costi relativi alla raccolta dei rifiuti di imballaggio coperti dal CONAI	€ 0
Grado di copertura dei costi	4,9%

**COSTO PROCAPITE 2012 (euro/abitante)** **€ 90,40** -3,3% 

costo procapite 2011: € 93,46

VIA S.FRANCESCO D'ASSISI 1  
25060 - COLLEBEATO  
Tel: 030-2511120/159  
Fax: 030-2510292

<b>Abitanti</b>	<b>4.687</b>	<b>Compostaggio domestico:</b>	<b>SI</b>
• N. utenze domestiche	2.001	<b>Tariffa:</b>	<b>NO</b>
• N. utenze non domestiche	224	<b>Area ecologica:</b>	<b>SI</b>
<b>Superficie (kmq)</b>	<b>5</b>	• Indirizzo	VIA DE GASPERI
• Densità popolazione	875		

Web:  
Mail:

## DATI RIEPILOGATIVI

	2012			2011		
	tonnellate	kg/ab*giorno	%	tonnellate	kg/ab*giorno	%
<b>➔ PRODUZIONE TOTALE DI RIFIUTI URBANI</b>	<b>2.043,862</b>	<b>1,19</b>		<b>2.218,601</b>	<b>1,28</b>	
Rifiuti differenziati	1.298,952	0,76	63,55%	1.080,781	0,62	48,71%
Rifiuti non differenziati (fraz. residuale)	464,820	0,27	22,74%	825,200	0,48	37,19%
Rifiuti ingombranti a smaltimento	177,758	0,10	8,70%	196,200	0,11	8,84%
Rifiuti ingombranti a recupero	59,253	0,03	2,90%	65,400	0,04	2,95%
Rifiuti provenienti dallo spazzamento delle strade	43,080	0,03	2,11%	51,020	0,03	2,30%
<b>PRODUZIONE TOTALE DI RIFIUTI</b>	<b>2.048,302</b>	<b>1,20</b>		<b>2.221,962</b>	<b>1,28</b>	
Rifiuti provenienti da esumazioni o estumulazioni	4,440	0,00	0,22%	3,361	0,00	0,15%
Rifiuti inerti (rifiuti speciali)	0,000	0,00	0,00%	0,000	0,00	0,00%

**PRODUZIONE PROCAPITE RIFIUTI URBANI (kg/ab\*giorno)** **1,19** -6,8% 

## ➔ RACCOLTE DIFFERENZIATE

	2012		2011	
	kilogrammi	kg/ab*anno	kilogrammi	kg/ab*anno
CARTA E CARTONE	280.390	59,82	291.070	61,41
VETRO	167.800	35,80	148.750	31,38
PLASTICA	69.440	14,82	49.180	10,38
ORGANICO	143.990	30,72	0	0,00
VERDE	472.940	100,90	399.735	84,33
LEGNO	100.480	21,44	110.880	23,39
METALLI	33.760	7,20	42.830	9,04
RAEE - RIFIUTI DA APPARECCHIATURE ELETTRICHE ED ELETTRONICHE	9.777	2,09	18.210	3,84
PNEUMATICI	0	0,00	0	0,00
STRACCI/INDUMENTI SMESSI	12.122	2,59	14.467	3,05
RACCOLTA MULTIMATERIALE	0	0,00	0	0,00
OLI E GRASSI VEGETALI	2.009	0,43	1.716	0,36
CARTUCCE E TONER PER STAMPA	56	0,01	0	0,00
ACCUMULATORI PER AUTO	0	0,00	735	0,16
OLI, FILTRI E GRASSI MINERALI	0	0,00	410	0,09
PILE E BATTERIE	898	0,19	2.373	0,50
FARMACI E MEDICINALI	5.290	1,13	425	0,09
PRODOTTI E SOSTANZIE VARIE E RELATIVI CONTENITORI	0	0,00	0	0,00
SIRINGHE	0	0,00	0	0,00
ALTRI RIFIUTI URBANI DIFFERENZIATI	0	0,00	0	0,00
INGOMBRANTI A RECUPERO	59.253	12,64	65.400	13,80
<b>TOTALE RACCOLTE DIFFERENZIATE</b>	<b>1.358.205</b>	<b>289,78</b>	<b>1.146.181</b>	<b>241,81</b>

**RACCOLTA DIFFERENZIATA (%) [RD + INGOMBRANTI A RECUPERO]** **66,45%** 28,6% 

2012	
<b>➔ COSTO DELL'INTERA GESTIONE DEI RIFIUTI</b>	<b>€ 596.795</b>
Totale proventi da Tarsu o Tia	€ 590.466
Proventi della vendita di materiali e di energia da rifiuti	€ 0
Costi relativi alla raccolta dei rifiuti di imballaggio coperti dal CONAI	€ 22.996
Grado di copertura dei costi	102,8%

**COSTO PROCAPITE 2012 (euro/abitante)** **€ 122,42** 13,8% 

costo procapite 2011: € 107,57

piazza zanardelli 24  
25060 - COLLIO  
Tel: 030-9225052  
Fax: 030-927213

<b>Abitanti</b>	<b>2.212</b>	<b>Compostaggio domestico:</b>	<b>NO</b>
• N. utenze domestiche	1.923	<b>Tariffa:</b>	<b>NO</b>
• N. utenze non domestiche	101	<b>Area ecologica:</b>	<b>NO</b>
<b>Superficie (kmq)</b>	<b>53</b>		
• Densità popolazione	41		

Web:  
Mail:

## DATI RIEPILOGATIVI

	2012			2011		
	tonnellate	kg/ab*giorno	%	tonnellate	kg/ab*giorno	%
<b>➔ PRODUZIONE TOTALE DI RIFIUTI URBANI</b>	<b>977,988</b>	<b>1,21</b>		<b>992,559</b>	<b>1,18</b>	
Rifiuti differenziati	55,670	0,07	5,69%	54,595	0,07	5,50%
Rifiuti non differenziati (fraz. residuale)	922,318	1,14	94,31%	937,964	1,12	94,50%
Rifiuti ingombranti a smaltimento	0,000	0,00	0,00%	0,000	0,00	0,00%
Rifiuti ingombranti a recupero	0,000	0,00	0,00%	0,000	0,00	0,00%
Rifiuti provenienti dallo spazzamento delle strade	0,000	0,00	0,00%	0,000	0,00	0,00%
<b>PRODUZIONE TOTALE DI RIFIUTI</b>	<b>977,988</b>	<b>1,21</b>		<b>992,559</b>	<b>1,18</b>	
Rifiuti provenienti da esumazioni o estumulazioni	0,000	0,00	0,00%	0,000	0,00	0,00%
Rifiuti inerti (rifiuti speciali)	0,000	0,00	0,00%	0,000	0,00	0,00%

**PRODUZIONE PROCAPITE RIFIUTI URBANI (kg/ab\*giorno)** **1,21** 2,5% 

## ➔ RACCOLTE DIFFERENZIATE

	2012		2011	
	kilogrammi	kg/ab*anno	kilogrammi	kg/ab*anno
CARTA E CARTONE	15.510	7,01	13.925	6,05
VETRO	40.160	18,16	40.670	17,68
PLASTICA	0	0,00	0	0,00
ORGANICO	0	0,00	0	0,00
VERDE	0	0,00	0	0,00
LEGNO	0	0,00	0	0,00
METALLI	0	0,00	0	0,00
RAEE - RIFIUTI DA APPARECCHIATURE ELETTRICHE ED ELETTRONICHE	0	0,00	0	0,00
PNEUMATICI	0	0,00	0	0,00
STRACCI/INDUMENTI SMESSI	0	0,00	0	0,00
RACCOLTA MULTIMATERIALE	0	0,00	0	0,00
OLI E GRASSI VEGETALI	0	0,00	0	0,00
CARTUCCE E TONER PER STAMPA	0	0,00	0	0,00
ACCUMULATORI PER AUTO	0	0,00	0	0,00
OLI, FILTRI E GRASSI MINERALI	0	0,00	0	0,00
PILE E BATTERIE	0	0,00	0	0,00
FARMACI E MEDICINALI	0	0,00	0	0,00
PRODOTTI E SOSTANZIE VARIE E RELATIVI CONTENITORI	0	0,00	0	0,00
SIRINGHE	0	0,00	0	0,00
ALTRI RIFIUTI URBANI DIFFERENZIATI	0	0,00	0	0,00
INGOMBRANTI A RECUPERO				
<b>TOTALE RACCOLTE DIFFERENZIATE</b>	<b>55.670</b>	<b>25,17</b>	<b>54.595</b>	<b>23,74</b>

**RACCOLTA DIFFERENZIATA (%) [RD + INGOMBRANTI A RECUPERO]** **5,69%** 3,5% 

	2012
	<b>➔ COSTO DELL'INTERA GESTIONE DEI RIFIUTI</b>
Totale proventi da Tarsu o Tia	€ 181.102
Proventi della vendita di materiali e di energia da rifiuti	€ 0
Costi relativi alla raccolta dei rifiuti di imballaggio coperti dal CONAI	€ 0
Grado di copertura dei costi	91,0%

**COSTO PROCAPITE 2012 (euro/abitante)** **€ 89,96** 8,4% 

costo procapite 2011: € 82,98

Piazza Garibaldi 31  
25033 - COLOGNE  
Tel: 030-7058111  
Fax: 030-7058130

<b>Abitanti</b>	<b>7.585</b>	<b>Compostaggio domestico:</b>	<b>SI</b>
• N. utenze domestiche	3.041	<b>Tariffa:</b>	<b>SI</b>
• N. utenze non domestiche	419	<b>Area ecologica:</b>	<b>SI</b>
<b>Superficie (kmq)</b>	<b>14</b>	• Indirizzo	VIA CADUTI SUL LAVORO
• Densità popolazione	546		

Web:  
Mail:

## DATI RIEPILOGATIVI

	2012			2011		
	tonnellate	kg/ab*giorno	%	tonnellate	kg/ab*giorno	%
<b>➔ PRODUZIONE TOTALE DI RIFIUTI URBANI</b>	<b>2.619,837</b>	<b>0,95</b>		<b>3.496,454</b>	<b>1,26</b>	
Rifiuti differenziati	1.584,987	0,57	60,50%	1.683,954	0,61	48,16%
Rifiuti non differenziati (fraz. residuale)	652,260	0,24	24,90%	1.264,620	0,45	36,17%
Rifiuti ingombranti a smaltimento	198,578	0,07	7,58%	456,729	0,16	13,06%
Rifiuti ingombranti a recupero	66,193	0,02	2,53%	74,351	0,03	2,13%
Rifiuti provenienti dallo spazzamento delle strade	117,820	0,04	4,50%	16,800	0,01	0,48%
<b>PRODUZIONE TOTALE DI RIFIUTI</b>	<b>2.650,197</b>	<b>0,96</b>		<b>3.497,074</b>	<b>1,26</b>	
Rifiuti provenienti da esumazioni o estumulazioni	2,760	0,00	0,11%	0,620	0,00	0,02%
Rifiuti inerti (rifiuti speciali)	27,600	0,01	1,05%	0,000	0,00	0,00%

**PRODUZIONE PROCAPITE RIFIUTI URBANI (kg/ab\*giorno)** **0,95** -24,8% 

## ➔ RACCOLTE DIFFERENZIATE

	2012		2011	
	kilogrammi	kg/ab*anno	kilogrammi	kg/ab*anno
CARTA E CARTONE	412.750	54,42	385.310	50,60
VETRO	262.970	34,67	237.740	31,22
PLASTICA	137.510	18,13	100.680	13,22
ORGANICO	322.690	42,54	211.980	27,84
VERDE	245.390	32,35	453.490	59,55
LEGNO	122.215	16,11	170.510	22,39
METALLI	33.270	4,39	67.740	8,90
RAEE - RIFIUTI DA APPARECCHIATURE ELETTRICHE ED ELETTRONICHE	37.239	4,91	37.220	4,89
PNEUMATICI	0	0,00	0	0,00
STRACCI/INDUMENTI SMESSI	2.460	0,32	11.840	1,55
RACCOLTA MULTIMATERIALE	0	0,00	0	0,00
OLI E GRASSI VEGETALI	1.450	0,19	1.680	0,22
CARTUCCE E TONER PER STAMPA	285	0,04	80	0,01
ACCUMULATORI PER AUTO	300	0,04	0	0,00
OLI, FILTRI E GRASSI MINERALI	550	0,07	530	0,07
PILE E BATTERIE	520	0,07	916	0,12
FARMACI E MEDICINALI	648	0,09	518	0,07
PRODOTTI E SOSTANZIE VARIE E RELATIVI CONTENITORI	4.740	0,62	3.720	0,49
SIRINGHE	0	0,00	0	0,00
ALTRI RIFIUTI URBANI DIFFERENZIATI	0	0,00	0	0,00
INGOMBRANTI A RECUPERO	66.193	8,73	74.351	9,76
<b>TOTALE RACCOLTE DIFFERENZIATE</b>	<b>1.651.180</b>	<b>217,69</b>	<b>1.758.305</b>	<b>230,90</b>

**RACCOLTA DIFFERENZIATA (%) [RD + INGOMBRANTI A RECUPERO]** **63,03%** 25,3% 

	2012
	<b>➔ COSTO DELL'INTERA GESTIONE DEI RIFIUTI</b>
Totale proventi da Tarsu o Tia	€ 724.846
Proventi della vendita di materiali e di energia da rifiuti	€ 0
Costi relativi alla raccolta dei rifiuti di imballaggio coperti dal CONAI	€ 0
Grado di copertura dei costi	105,0%

**COSTO PROCAPITE 2012 (euro/abitante)** **€ 91,02** -18,3% 

costo procapite 2011: € 111,41



Piazza Europa 60  
25030 - COMEZZANO-CIZZAGO  
Tel: 030-972021  
Fax: 030-972455

<b>Abitanti</b>	<b>3.792</b>	<b>Compostaggio domestico:</b>	<b>SI</b>
• N. utenze domestiche	1.250	<b>Tariffa:</b>	<b>NO</b>
• N. utenze non domestiche	110	<b>Area ecologica:</b>	<b>SI</b>
<b>Superficie (kmq)</b>	<b>16</b>	• Indirizzo	via Breda
• Densità popolazione	243		

Web:  
Mail:

## DATI RIEPILOGATIVI

	2012			2011		
	tonnellate	kg/ab*giorno	%	tonnellate	kg/ab*giorno	%
<b>➔ PRODUZIONE TOTALE DI RIFIUTI URBANI</b>	<b>1.667,028</b>	<b>1,20</b>		<b>1.754,044</b>	<b>1,27</b>	
Rifiuti differenziati	406,975	0,29	24,41%	517,623	0,38	29,51%
Rifiuti non differenziati (fraz. residuale)	1.066,413	0,77	63,97%	1.025,101	0,74	58,44%
Rifiuti ingombranti a smaltimento	90,555	0,07	5,43%	98,659	0,07	5,62%
Rifiuti ingombranti a recupero	30,185	0,02	1,81%	16,061	0,01	0,92%
Rifiuti provenienti dallo spazzamento delle strade	72,900	0,05	4,37%	96,600	0,07	5,51%
<b>PRODUZIONE TOTALE DI RIFIUTI</b>	<b>1.767,728</b>	<b>1,28</b>		<b>1.842,064</b>	<b>1,34</b>	
Rifiuti provenienti da esumazioni o estumulazioni	0,000	0,00	0,00%	0,000	0,00	0,00%
Rifiuti inerti (rifiuti speciali)	100,700	0,07	6,04%	88,020	0,06	5,02%

**PRODUZIONE PROCAPITE RIFIUTI URBANI (kg/ab\*giorno)** **1,20** -5,3% 

## ➔ RACCOLTE DIFFERENZIATE

	2012		2011	
	kilogrammi	kg/ab*anno	kilogrammi	kg/ab*anno
CARTA E CARTONE	126.040	33,24	141.040	37,33
VETRO	121.320	31,99	109.360	28,95
PLASTICA	58.305	15,38	49.575	13,12
ORGANICO	0	0,00	0	0,00
VERDE	2.000	0,53	116.465	30,83
LEGNO	47.750	12,59	54.740	14,49
METALLI	21.300	5,62	17.580	4,65
RAEE - RIFIUTI DA APPARECCHIATURE ELETTRICHE ED ELETTRONICHE	24.505	6,46	26.860	7,11
PNEUMATICI	0	0,00	0	0,00
STRACCI/INDUMENTI SMESSI	1.950	0,51	640	0,17
RACCOLTA MULTIMATERIALE	0	0,00	0	0,00
OLI E GRASSI VEGETALI	820	0,22	850	0,22
CARTUCCE E TONER PER STAMPA	80	0,02	85	0,02
ACCUMULATORI PER AUTO	400	0,11	0	0,00
OLI, FILTRI E GRASSI MINERALI	650	0,17	400	0,11
PILE E BATTERIE	0	0,00	0	0,00
FARMACI E MEDICINALI	260	0,07	28	0,01
PRODOTTI E SOSTANZIE VARIE E RELATIVI CONTENITORI	1.595	0,42	0	0,00
SIRINGHE	0	0,00	0	0,00
ALTRI RIFIUTI URBANI DIFFERENZIATI	0	0,00	0	0,00
INGOMBRANTI A RECUPERO	30.185	7,96	16.061	4,25
<b>TOTALE RACCOLTE DIFFERENZIATE</b>	<b>437.160</b>	<b>115,28</b>	<b>533.684</b>	<b>141,26</b>

**RACCOLTA DIFFERENZIATA (%) [RD + INGOMBRANTI A RECUPERO]** **26,22%** -13,8% 

2012	
<b>➔ COSTO DELL'INTERA GESTIONE DEI RIFIUTI</b>	<b>€ 321.636</b>
Totale proventi da Tarsu o Tia	€ 272.000
Proventi della vendita di materiali e di energia da rifiuti	€ 0
Costi relativi alla raccolta dei rifiuti di imballaggio coperti dal CONAI	€ 0
Grado di copertura dei costi	84,6%

**COSTO PROCAPITE 2012 (euro/abitante)** **€ 84,82** 5,5% 

costo procapite 2011: € 80,37

PIAZZA PAOLO VI 1  
25062 - CONCESIO  
Tel: 030-2184000  
Fax: 030-2180000

<b>Abitanti</b>	<b>15.089</b>	<b>Compostaggio domestico:</b>	<b>SI</b>
• N. utenze domestiche	6.692	<b>Tariffa:</b>	<b>SI</b>
• N. utenze non domestiche	714	<b>Area ecologica:</b>	<b>SI</b>
<b>Superficie (kmq)</b>	<b>19</b>	• Indirizzo	VIA ALDO MORO 8
• Densità popolazione	789		

Web:  
Mail:

## DATI RIEPILOGATIVI

	2012			2011		
	tonnellate	kg/ab*giorno	%	tonnellate	kg/ab*giorno	%
<b>➔ PRODUZIONE TOTALE DI RIFIUTI URBANI</b>	<b>8.060,811</b>	<b>1,46</b>		<b>8.542,822</b>	<b>1,57</b>	
Rifiuti differenziati	3.625,733	0,66	44,98%	3.870,740	0,71	45,31%
Rifiuti non differenziati (fraz. residuale)	3.722,188	0,68	46,18%	3.945,502	0,72	46,18%
Rifiuti ingombranti a smaltimento	359,228	0,07	4,46%	364,875	0,07	4,27%
Rifiuti ingombranti a recupero	119,743	0,02	1,49%	121,625	0,02	1,42%
Rifiuti provenienti dallo spazzamento delle strade	233,920	0,04	2,90%	240,080	0,04	2,81%
<b>PRODUZIONE TOTALE DI RIFIUTI</b>	<b>8.102,341</b>	<b>1,47</b>		<b>8.580,192</b>	<b>1,57</b>	
Rifiuti provenienti da esumazioni o estumulazioni	4,260	0,00	0,05%	5,400	0,00	0,06%
Rifiuti inerti (rifiuti speciali)	37,270	0,01	0,46%	31,970	0,01	0,37%

**PRODUZIONE PROCAPITE RIFIUTI URBANI (kg/ab\*giorno)** **1,46** -6,5% 

## ➔ RACCOLTE DIFFERENZIATE

	2012		2011	
	kilogrammi	kg/ab*anno	kilogrammi	kg/ab*anno
CARTA E CARTONE	1.083.688	71,82	1.304.664	87,24
VETRO	391.660	25,96	376.030	25,14
PLASTICA	187.320	12,41	179.885	12,03
ORGANICO	961.740	63,74	993.110	66,41
VERDE	699.420	46,35	565.700	37,83
LEGNO	153.960	10,20	189.360	12,66
METALLI	36.460	2,42	145.010	9,70
RAEE - RIFIUTI DA APPARECCHIATURE ELETTRICHE ED ELETTRONICHE	51.481	3,41	66.800	4,47
PNEUMATICI	3.050	0,20	3.830	0,26
STRACCI/INDUMENTI SMESSI	50.632	3,36	39.840	2,66
RACCOLTA MULTIMATERIALE	0	0,00	0	0,00
OLI E GRASSI VEGETALI	2.063	0,14	2.176	0,15
CARTUCCE E TONER PER STAMPA	65	0,00	101	0,01
ACCUMULATORI PER AUTO	1.993	0,13	2.006	0,13
OLI, FILTRI E GRASSI MINERALI	1.300	0,09	1.200	0,08
PILE E BATTERIE	0	0,00	0	0,00
FARMACI E MEDICINALI	901	0,06	914	0,06
PRODOTTI E SOSTANZIE VARIE E RELATIVI CONTENITORI	0	0,00	114	0,01
SIRINGHE	0	0,00	0	0,00
ALTRI RIFIUTI URBANI DIFFERENZIATI	0	0,00	0	0,00
INGOMBRANTI A RECUPERO	119.743	7,94	121.625	8,13
<b>TOTALE RACCOLTE DIFFERENZIATE</b>	<b>3.745.476</b>	<b>248,23</b>	<b>3.992.365</b>	<b>266,96</b>

**RACCOLTA DIFFERENZIATA (%) [RD + INGOMBRANTI A RECUPERO]** **46,47%** -0,6% 

2012	
<b>➔ COSTO DELL'INTERA GESTIONE DEI RIFIUTI</b>	<b>€ 1.385.583</b>
Totale proventi da Tarsu o Tia	€ 1.462.000
Proventi della vendita di materiali e di energia da rifiuti	€ 27.212
Costi relativi alla raccolta dei rifiuti di imballaggio coperti dal CONAI	€ 0
Grado di copertura dei costi	107,5%

**COSTO PROCAPITE 2012 (euro/abitante)** **€ 90,02** 16,1% 

costo procapite 2011: € 77,53

PIAZZA DI FRANCIACORTA 1  
25040 - CORTE FRANCA  
Tel: 030-984488  
Fax: 030-984535

<b>Abitanti</b>	<b>7.282</b>	<b>Compostaggio domestico:</b>	<b>SI</b>
• N. utenze domestiche	2.997	<b>Tariffa:</b>	<b>NO</b>
• N. utenze non domestiche	448	<b>Area ecologica:</b>	<b>SI</b>
<b>Superficie (kmq)</b>	<b>14</b>	• Indirizzo	via Grumi
• Densità popolazione	520		

Web:  
Mail:

## DATI RIEPILOGATIVI

	2012			2011		
	tonnellate	kg/ab*giorno	%	tonnellate	kg/ab*giorno	%
<b>➔ PRODUZIONE TOTALE DI RIFIUTI URBANI</b>	<b>3.974,928</b>	<b>1,50</b>		<b>4.118,156</b>	<b>1,56</b>	
Rifiuti differenziati	2.699,808	1,02	67,92%	2.862,396	1,08	69,51%
Rifiuti non differenziati (fraz. residuale)	1.060,340	0,40	26,68%	972,620	0,37	23,62%
Rifiuti ingombranti a smaltimento	24,750	0,01	0,62%	40,080	0,02	0,97%
Rifiuti ingombranti a recupero	8,250	0,00	0,21%	13,360	0,01	0,32%
Rifiuti provenienti dallo spazzamento delle strade	182,240	0,07	4,58%	229,700	0,09	5,58%
<b>PRODUZIONE TOTALE DI RIFIUTI</b>	<b>4.139,848</b>	<b>1,56</b>		<b>4.297,546</b>	<b>1,63</b>	
Rifiuti provenienti da esumazioni o estumulazioni	0,300	0,00	0,01%	0,000	0,00	0,00%
Rifiuti inerti (rifiuti speciali)	164,160	0,06	4,13%	167,470	0,06	4,07%

**PRODUZIONE PROCAPITE RIFIUTI URBANI (kg/ab\*giorno)** **1,50** -4,1% 

## ➔ RACCOLTE DIFFERENZIATE

	2012		2011	
	kilogrammi	kg/ab*anno	kilogrammi	kg/ab*anno
CARTA E CARTONE	538.870	74,00	590.160	81,56
VETRO	428.050	58,78	406.160	56,13
PLASTICA	185.309	25,45	233.155	32,22
ORGANICO	581.180	79,81	602.660	83,29
VERDE	646.900	88,84	703.690	97,25
LEGNO	168.700	23,17	160.055	22,12
METALLI	61.764	8,48	62.510	8,64
RAEE - RIFIUTI DA APPARECCHIATURE ELETTRICHE ED ELETTRONICHE	48.001	6,59	58.540	8,09
PNEUMATICI	1.690	0,23	2.180	0,30
STRACCI/INDUMENTI SMESSI	26.770	3,68	27.340	3,78
RACCOLTA MULTIMATERIALE	0	0,00	0	0,00
OLI E GRASSI VEGETALI	2.520	0,35	3.780	0,52
CARTUCCE E TONER PER STAMPA	126	0,02	126	0,02
ACCUMULATORI PER AUTO	1.400	0,19	620	0,09
OLI, FILTRI E GRASSI MINERALI	590	0,08	1.170	0,16
PILE E BATTERIE	2.448	0,34	2.835	0,39
FARMACI E MEDICINALI	625	0,09	830	0,11
PRODOTTI E SOSTANZIE VARIE E RELATIVI CONTENITORI	4.405	0,60	3.385	0,47
SIRINGHE	0	0,00	0	0,00
ALTRI RIFIUTI URBANI DIFFERENZIATI	460	0,06	3.200	0,44
INGOMBRANTI A RECUPERO	8.250	1,13	13.360	1,85
<b>TOTALE RACCOLTE DIFFERENZIATE</b>	<b>2.708.058</b>	<b>371,88</b>	<b>2.875.756</b>	<b>397,42</b>

**RACCOLTA DIFFERENZIATA (%) [RD + INGOMBRANTI A RECUPERO]** **68,13%** -2,4% 

	2012
	<b>➔ COSTO DELL'INTERA GESTIONE DEI RIFIUTI</b>
Totale proventi da Tarsu o Tia	€ 847.000
Proventi della vendita di materiali e di energia da rifiuti	€ 0
Costi relativi alla raccolta dei rifiuti di imballaggio coperti dal CONAI	€ 0
Grado di copertura dei costi	122,7%

**COSTO PROCAPITE 2012 (euro/abitante)** **€ 94,80** -7,4% 

costo procapite 2011: € 102,36

PIAZZA VENTURINI 1  
25040 - CORTENO GOLGI  
Tel: 0364-74101  
Fax: 0364-74337

<b>Abitanti</b>	<b>1.997</b>	<b>Compostaggio domestico:</b>	<b>NO</b>
• N. utenze domestiche	4.738	<b>Tariffa:</b>	<b>NO</b>
• N. utenze non domestiche	226	<b>Area ecologica:</b>	<b>NO</b>
<b>Superficie (kmq)</b>	<b>83</b>		
• Densità popolazione	24		

Web:  
Mail:

## DATI RIEPILOGATIVI

	2012			2011		
	tonnellate	kg/ab*giorno	%	tonnellate	kg/ab*giorno	%
<b>➔ PRODUZIONE TOTALE DI RIFIUTI URBANI</b>	<b>1.444,100</b>	<b>1,98</b>		<b>1.414,133</b>	<b>1,90</b>	
Rifiuti differenziati	259,590	0,36	17,98%	262,553	0,35	18,57%
Rifiuti non differenziati (fraz. residuale)	1.116,650	1,53	77,32%	1.113,130	1,50	78,71%
Rifiuti ingombranti a smaltimento	39,359	0,05	2,73%	23,073	0,03	1,63%
Rifiuti ingombranti a recupero	28,501	0,04	1,97%	15,377	0,02	1,09%
Rifiuti provenienti dallo spazzamento delle strade	0,000	0,00	0,00%	0,000	0,00	0,00%
<b>PRODUZIONE TOTALE DI RIFIUTI</b>	<b>1.748,300</b>	<b>2,40</b>		<b>1.688,533</b>	<b>2,27</b>	
Rifiuti provenienti da esumazioni o estumulazioni	0,000	0,00	0,00%	0,000	0,00	0,00%
Rifiuti inerti (rifiuti speciali)	301,600	0,41	20,88%	274,400	0,37	19,40%

**PRODUZIONE PROCAPITE RIFIUTI URBANI (kg/ab\*giorno)** **1,98** 4,3% 

## ➔ RACCOLTE DIFFERENZIATE

	2012		2011	
	kilogrammi	kg/ab*anno	kilogrammi	kg/ab*anno
CARTA E CARTONE	88.993	44,56	78.716	38,61
VETRO	0	0,00	0	0,00
PLASTICA	0	0,00	0	0,00
ORGANICO	0	0,00	0	0,00
VERDE	0	0,00	0	0,00
LEGNO	0	0,00	0	0,00
METALLI	59.680	29,88	79.150	38,82
RAEE - RIFIUTI DA APPARECCHIATURE ELETTRICHE ED ELETTRONICHE	300	0,15	760	0,37
PNEUMATICI	0	0,00	610	0,30
STRACCI/INDUMENTI SMESSI	3.185	1,59	3.885	1,91
RACCOLTA MULTIMATERIALE	107.261	53,71	99.017	48,56
OLI E GRASSI VEGETALI	0	0,00	0	0,00
CARTUCCE E TONER PER STAMPA	0	0,00	27	0,01
ACCUMULATORI PER AUTO	40	0,02	250	0,12
OLI, FILTRI E GRASSI MINERALI	0	0,00	0	0,00
PILE E BATTERIE	68	0,03	89	0,04
FARMACI E MEDICINALI	63	0,03	49	0,02
PRODOTTI E SOSTANZIE VARIE E RELATIVI CONTENITORI	0	0,00	0	0,00
SIRINGHE	0	0,00	0	0,00
ALTRI RIFIUTI URBANI DIFFERENZIATI	0	0,00	0	0,00
INGOMBRANTI A RECUPERO	28.501	14,27	15.377	7,54
<b>TOTALE RACCOLTE DIFFERENZIATE</b>	<b>288.091</b>	<b>144,26</b>	<b>277.930</b>	<b>136,31</b>

**RACCOLTA DIFFERENZIATA (%) [RD + INGOMBRANTI A RECUPERO]** **19,95%** 1,5% 

	2012
	<b>➔ COSTO DELL'INTERA GESTIONE DEI RIFIUTI</b>
Totale proventi da Tarsu o Tia	€ 350.597
Proventi della vendita di materiali e di energia da rifiuti	€ 0
Costi relativi alla raccolta dei rifiuti di imballaggio coperti dal CONAI	€ 0
Grado di copertura dei costi	87,7%

**COSTO PROCAPITE 2012 (euro/abitante)** **€ 200,16** 9,2% 

costo procapite 2011: € 183,22

Piazza V. Veneto 1  
25030 - CORZANO  
Tel: 030-9971760  
Fax: 030-9971790

<b>Abitanti</b>	<b>1.420</b>	<b>Compostaggio domestico:</b>	<b>NO</b>
• N. utenze domestiche	573	<b>Tariffa:</b>	<b>NO</b>
• N. utenze non domestiche	41	<b>Area ecologica:</b>	<b>SI</b>
<b>Superficie (kmq)</b>	<b>12</b>	• Indirizzo	Via Garibaldi
• Densità popolazione	116		

Web:  
Mail:

## DATI RIEPILOGATIVI

	2012			2011		
	tonnellate	kg/ab*giorno	%	tonnellate	kg/ab*giorno	%
<b>➔ PRODUZIONE TOTALE DI RIFIUTI URBANI</b>	<b>477,783</b>	<b>0,92</b>		<b>600,324</b>	<b>1,17</b>	
Rifiuti differenziati	242,889	0,47	50,84%	243,618	0,47	40,58%
Rifiuti non differenziati (fraz. residuale)	133,364	0,26	27,91%	285,956	0,56	47,63%
Rifiuti ingombranti a smaltimento	55,598	0,11	11,64%	53,724	0,10	8,95%
Rifiuti ingombranti a recupero	18,533	0,04	3,88%	8,746	0,02	1,46%
Rifiuti provenienti dallo spazzamento delle strade	27,400	0,05	5,73%	8,280	0,02	1,38%
<b>PRODUZIONE TOTALE DI RIFIUTI</b>	<b>477,783</b>	<b>0,92</b>		<b>600,364</b>	<b>1,17</b>	
Rifiuti provenienti da esumazioni o estumulazioni	0,000	0,00	0,00%	0,040	0,00	0,01%
Rifiuti inerti (rifiuti speciali)	0,000	0,00	0,00%	0,000	0,00	0,00%

**PRODUZIONE PROCAPITE RIFIUTI URBANI (kg/ab\*giorno)** **0,92** -21,1% 

## ➔ RACCOLTE DIFFERENZIATE

	2012		2011	
	kilogrammi	kg/ab*anno	kilogrammi	kg/ab*anno
CARTA E CARTONE	66.690	46,96	77.690	55,22
VETRO	71.050	50,04	66.000	46,91
PLASTICA	19.140	13,48	18.770	13,34
ORGANICO	0	0,00	0	0,00
VERDE	43.660	30,75	45.010	31,99
LEGNO	24.295	17,11	19.480	13,85
METALLI	7.880	5,55	8.580	6,10
RAEE - RIFIUTI DA APPARECCHIATURE ELETTRICHE ED ELETTRONICHE	8.559	6,03	6.982	4,96
PNEUMATICI	0	0,00	0	0,00
STRACCI/INDUMENTI SMESSI	360	0,25	590	0,42
RACCOLTA MULTIMATERIALE	0	0,00	0	0,00
OLI E GRASSI VEGETALI	200	0,14	100	0,07
CARTUCCE E TONER PER STAMPA	30	0,02	80	0,06
ACCUMULATORI PER AUTO	350	0,25	0	0,00
OLI, FILTRI E GRASSI MINERALI	400	0,28	300	0,21
PILE E BATTERIE	240	0,17	0	0,00
FARMACI E MEDICINALI	35	0,02	36	0,03
PRODOTTI E SOSTANZIE VARIE E RELATIVI CONTENITORI	0	0,00	0	0,00
SIRINGHE	0	0,00	0	0,00
ALTRI RIFIUTI URBANI DIFFERENZIATI	0	0,00	0	0,00
INGOMBRANTI A RECUPERO	18.533	13,05	8.746	6,22
<b>TOTALE RACCOLTE DIFFERENZIATE</b>	<b>261.422</b>	<b>184,10</b>	<b>252.364</b>	<b>179,36</b>

**RACCOLTA DIFFERENZIATA (%) [RD + INGOMBRANTI A RECUPERO]** **54,72%** 30,2% 

	2012
<b>➔ COSTO DELL'INTERA GESTIONE DEI RIFIUTI</b>	<b>€ 98.145</b>
Totale proventi da Tarsu o Tia	€ 85.700
Proventi della vendita di materiali e di energia da rifiuti	€ 0
Costi relativi alla raccolta dei rifiuti di imballaggio coperti dal CONAI	€ 0
Grado di copertura dei costi	87,3%

**COSTO PROCAPITE 2012 (euro/abitante)** **€ 69,12** 13,0% 

costo procapite 2011: € 61,17

PIAZZA LORENZINI 4  
25047 - DARFO BOARIO TERME  
Tel: 0364-541100  
Fax: 0364-541199

<b>Abitanti</b>	<b>15.913</b>	<b>Compostaggio domestico:</b>	<b>SI</b>
• N. utenze domestiche	10.175	<b>Tariffa:</b>	<b>SI</b>
• N. utenze non domestiche	1.302	<b>Area ecologica:</b>	<b>SI</b>
<b>Superficie (kmq)</b>	<b>36</b>	• Indirizzo	via Gregorini - Darfo Boario Terme (B)
• Densità popolazione	439		

Web:  
Mail:

## DATI RIEPILOGATIVI

	2012			2011		
	tonnellate	kg/ab*giorno	%	tonnellate	kg/ab*giorno	%
<b>➔ PRODUZIONE TOTALE DI RIFIUTI URBANI</b>	<b>9.595,732</b>	<b>1,65</b>		<b>9.862,959</b>	<b>1,71</b>	
Rifiuti differenziati	3.577,782	0,62	37,29%	3.355,119	0,58	34,02%
Rifiuti non differenziati (fraz. residuale)	5.398,510	0,93	56,26%	5.885,330	1,02	59,67%
Rifiuti ingombranti a smaltimento	221,711	0,04	2,31%	166,756	0,03	1,69%
Rifiuti ingombranti a recupero	160,549	0,03	1,67%	105,414	0,02	1,07%
Rifiuti provenienti dallo spazzamento delle strade	237,180	0,04	2,47%	350,340	0,06	3,55%
<b>PRODUZIONE TOTALE DI RIFIUTI</b>	<b>9.804,532</b>	<b>1,69</b>		<b>10.085,069</b>	<b>1,74</b>	
Rifiuti provenienti da esumazioni o estumulazioni	5,080	0,00	0,05%	3,050	0,00	0,03%
Rifiuti inerti (rifiuti speciali)	200,820	0,03	2,09%	215,360	0,04	2,18%

**PRODUZIONE PROCAPITE RIFIUTI URBANI (kg/ab\*giorno)** **1,65** -3,2% 

## ➔ RACCOLTE DIFFERENZIATE

	2012		2011	
	kilogrammi	kg/ab*anno	kilogrammi	kg/ab*anno
CARTA E CARTONE	1.161.418	72,99	1.235.631	78,02
VETRO	0	0,00	0	0,00
PLASTICA	0	0,00	0	0,00
ORGANICO	399.780	25,12	198.200	12,51
VERDE	752.600	47,29	612.411	38,67
LEGNO	239.280	15,04	225.060	14,21
METALLI	69.760	4,38	83.920	5,30
RAEE - RIFIUTI DA APPARECCHIATURE ELETTRICHE ED ELETTRONICHE	95.645	6,01	107.470	6,79
PNEUMATICI	15.960	1,00	23.400	1,48
STRACCI/INDUMENTI SMESSI	36.155	2,27	41.965	2,65
RACCOLTA MULTIMATERIALE	794.589	49,93	811.609	51,24
OLI E GRASSI VEGETALI	1.620	0,10	1.620	0,10
CARTUCCE E TONER PER STAMPA	0	0,00	0	0,00
ACCUMULATORI PER AUTO	8.404	0,53	11.169	0,71
OLI, FILTRI E GRASSI MINERALI	880	0,06	1.060	0,07
PILE E BATTERIE	1.026	0,06	907	0,06
FARMACI E MEDICINALI	665	0,04	697	0,04
PRODOTTI E SOSTANZIE VARIE E RELATIVI CONTENITORI	0	0,00	0	0,00
SIRINGHE	0	0,00	0	0,00
ALTRI RIFIUTI URBANI DIFFERENZIATI	0	0,00	0	0,00
INGOMBRANTI A RECUPERO	160.549	10,09	105.414	6,66
<b>TOTALE RACCOLTE DIFFERENZIATE</b>	<b>3.738.331</b>	<b>234,92</b>	<b>3.460.533</b>	<b>218,50</b>

**RACCOLTA DIFFERENZIATA (%) [RD + INGOMBRANTI A RECUPERO]** **38,96%** 11,0% 

2012	
<b>➔ COSTO DELL'INTERA GESTIONE DEI RIFIUTI</b>	<b>€ 2.168.088</b>
Totale proventi da Tarsu o Tia	€ 2.070.074
Proventi della vendita di materiali e di energia da rifiuti	€ 138.015
Costi relativi alla raccolta dei rifiuti di imballaggio coperti dal CONAI	€ 0
Grado di copertura dei costi	101,8%

**COSTO PROCAPITE 2012 (euro/abitante)** **€ 127,57** -9,4% 

costo procapite 2011: € 140,75

VIA ROMA 65  
25020 - DELLO  
Tel: 030-9718012  
Fax: 030-9718728

<b>Abitanti</b>	<b>5.693</b>	<b>Compostaggio domestico:</b>	<b>NO</b>
• N. utenze domestiche	2.241	<b>Tariffa:</b>	<b>NO</b>
• N. utenze non domestiche	225	<b>Area ecologica:</b>	<b>SI</b>
<b>Superficie (kmq)</b>	<b>23</b>	• Indirizzo	VIA XI FEBBRAIO
• Densità popolazione	243	• Indirizzo	VIA C. COLOMBO

Web:  
Mail:

## DATI RIEPILOGATIVI

	2012			2011		
	tonnellate	kg/ab*giorno	%	tonnellate	kg/ab*giorno	%
<b>➔ PRODUZIONE TOTALE DI RIFIUTI URBANI</b>	<b>2.197,546</b>	<b>1,06</b>		<b>2.342,721</b>	<b>1,14</b>	
Rifiuti differenziati	884,319	0,43	40,24%	915,731	0,44	39,09%
Rifiuti non differenziati (fraz. residuale)	948,102	0,46	43,14%	959,380	0,47	40,95%
Rifiuti ingombranti a smaltimento	228,379	0,11	10,39%	301,181	0,15	12,86%
Rifiuti ingombranti a recupero	76,126	0,04	3,46%	49,029	0,02	2,09%
Rifiuti provenienti dallo spazzamento delle strade	60,620	0,03	2,76%	117,400	0,06	5,01%
<b>PRODUZIONE TOTALE DI RIFIUTI</b>	<b>2.220,366</b>	<b>1,07</b>		<b>2.353,741</b>	<b>1,14</b>	
Rifiuti provenienti da esumazioni o estumulazioni	1,320	0,00	0,06%	0,000	0,00	0,00%
Rifiuti inerti (rifiuti speciali)	21,500	0,01	0,98%	11,020	0,01	0,47%

**PRODUZIONE PROCAPITE RIFIUTI URBANI (kg/ab\*giorno)** **1,06** -7,1% 

## ➔ RACCOLTE DIFFERENZIATE

	2012		2011	
	kilogrammi	kg/ab*anno	kilogrammi	kg/ab*anno
CARTA E CARTONE	252.810	44,41	261.100	46,30
VETRO	168.960	29,68	179.650	31,86
PLASTICA	79.810	14,02	67.405	11,95
ORGANICO	0	0,00	0	0,00
VERDE	239.868	42,13	250.200	44,37
LEGNO	91.930	16,15	88.140	15,63
METALLI	19.491	3,42	35.510	6,30
RAEE - RIFIUTI DA APPARECCHIATURE ELETTRICHE ED ELETTRONICHE	22.045	3,87	27.537	4,88
PNEUMATICI	0	0,00	0	0,00
STRACCI/INDUMENTI SMESSI	2.416	0,42	1.200	0,21
RACCOLTA MULTIMATERIALE	0	0,00	0	0,00
OLI E GRASSI VEGETALI	1.850	0,32	445	0,08
CARTUCCE E TONER PER STAMPA	175	0,03	117	0,02
ACCUMULATORI PER AUTO	2.059	0,36	0	0,00
OLI, FILTRI E GRASSI MINERALI	1.230	0,22	1.390	0,25
PILE E BATTERIE	185	0,03	1.500	0,27
FARMACI E MEDICINALI	680	0,12	287	0,05
PRODOTTI E SOSTANZIE VARIE E RELATIVI CONTENITORI	810	0,14	1.250	0,22
SIRINGHE	0	0,00	0	0,00
ALTRI RIFIUTI URBANI DIFFERENZIATI	0	0,00	0	0,00
INGOMBRANTI A RECUPERO	76.126	13,37	49.029	8,69
<b>TOTALE RACCOLTE DIFFERENZIATE</b>	<b>960.445</b>	<b>168,71</b>	<b>964.760</b>	<b>171,09</b>

**RACCOLTA DIFFERENZIATA (%) [RD + INGOMBRANTI A RECUPERO]** **43,71%** 6,1% 

2012	
<b>➔ COSTO DELL'INTERA GESTIONE DEI RIFIUTI</b>	<b>€ 372.960</b>
Totale proventi da Tarsu o Tia	€ 472.021
Proventi della vendita di materiali e di energia da rifiuti	€ 0
Costi relativi alla raccolta dei rifiuti di imballaggio coperti dal CONAI	€ 0
Grado di copertura dei costi	126,6%

**COSTO PROCAPITE 2012 (euro/abitante)** **€ 65,51** -14,1% 

costo procapite 2011: € 76,25



Via Carducci 4  
25015 - DESENZANO DEL GARDA  
Tel: 030-9994211  
Fax: 030-9143700

<b>Abitanti</b>	<b>27.990</b>	<b>Compostaggio domestico:</b>	<b>SI</b>
• N. utenze domestiche	15.550	<b>Tariffa:</b>	<b>SI</b>
• N. utenze non domestiche	2.520	<b>Area ecologica:</b>	<b>SI</b>
<b>Superficie (kmq)</b>	<b>61</b>	• Indirizzo	Via Giotto
• Densità popolazione	461	• Indirizzo	Via Montecorno
		• Indirizzo	VIA CREMASCHINA

Web:  
Mail:

## DATI RIEPILOGATIVI

	2012			2011		
	tonnellate	kg/ab*giorno	%	tonnellate	kg/ab*giorno	%
<b>➔ PRODUZIONE TOTALE DI RIFIUTI URBANI</b>	<b>17.859,906</b>	<b>1,75</b>		<b>18.781,885</b>	<b>1,85</b>	
Rifiuti differenziati	6.855,656	0,67	38,39%	7.040,515	0,69	37,49%
Rifiuti non differenziati (fraz. residuale)	10.450,620	1,02	58,51%	10.949,130	1,08	58,30%
Rifiuti ingombranti a smaltimento	158,093	0,02	0,89%	163,410	0,02	0,87%
Rifiuti ingombranti a recupero	52,698	0,01	0,30%	54,470	0,01	0,29%
Rifiuti provenienti dallo spazzamento delle strade	342,840	0,03	1,92%	574,360	0,06	3,06%
<b>PRODUZIONE TOTALE DI RIFIUTI</b>	<b>18.014,927</b>	<b>1,76</b>		<b>19.002,421</b>	<b>1,87</b>	
Rifiuti provenienti da esumazioni o estumulazioni	0,641	0,00	0,00%	0,076	0,00	0,00%
Rifiuti inerti (rifiuti speciali)	153,940	0,02	0,86%	220,460	0,02	1,17%

**PRODUZIONE PROCAPITE RIFIUTI URBANI (kg/ab\*giorno)** **1,75** -5,6% 

## ➔ RACCOLTE DIFFERENZIATE

	2012		2011	
	kilogrammi	kg/ab*anno	kilogrammi	kg/ab*anno
CARTA E CARTONE	2.051.202	73,28	2.089.187	75,19
VETRO	21.000	0,75	13.140	0,47
PLASTICA	347.700	12,42	334.120	12,02
ORGANICO	1.009.880	36,08	1.004.390	36,15
VERDE	1.327.120	47,41	1.553.386	55,90
LEGNO	398.800	14,25	361.750	13,02
METALLI	194.860	6,96	218.375	7,86
RAEE - RIFIUTI DA APPARECCHIATURE ELETTRICHE ED ELETTRONICHE	101.894	3,64	122.160	4,40
PNEUMATICI	7.210	0,26	19.160	0,69
STRACCI/INDUMENTI SMESSI	80.049	2,86	61.651	2,22
RACCOLTA MULTIMATERIALE	1.290.600	46,11	1.238.860	44,58
OLI E GRASSI VEGETALI	4.360	0,16	3.620	0,13
CARTUCCE E TONER PER STAMPA	1.866	0,07	1.440	0,05
ACCUMULATORI PER AUTO	9.590	0,34	6.770	0,24
OLI, FILTRI E GRASSI MINERALI	1.600	0,06	1.400	0,05
PILE E BATTERIE	2.540	0,09	1.930	0,07
FARMACI E MEDICINALI	3.110	0,11	1.930	0,07
PRODOTTI E SOSTANZIE VARIE E RELATIVI CONTENITORI	1.875	0,07	7.246	0,26
SIRINGHE	0	0,00	0	0,00
ALTRI RIFIUTI URBANI DIFFERENZIATI	400	0,01	0	0,00
INGOMBRANTI A RECUPERO	52.698	1,88	54.470	1,96
<b>TOTALE RACCOLTE DIFFERENZIATE</b>	<b>6.908.354</b>	<b>246,82</b>	<b>7.094.985</b>	<b>255,33</b>

**RACCOLTA DIFFERENZIATA (%) [RD + INGOMBRANTI A RECUPERO]** **38,68%** 2,4% 

2012	
<b>➔ COSTO DELL'INTERA GESTIONE DEI RIFIUTI</b>	<b>€ 4.297.427</b>
Totale proventi da Tarsu o Tia	€ 4.202.720
Proventi della vendita di materiali e di energia da rifiuti	€ 85.000
Costi relativi alla raccolta dei rifiuti di imballaggio coperti dal CONAI	€ 0
Grado di copertura dei costi	99,8%

**COSTO PROCAPITE 2012 (euro/abitante)** **€ 150,50** -0,5% 

costo procapite 2011: € 151,23

LARGO MAZZINI 1  
25048 - EDOLO  
Tel: 0364-773011  
Fax: 0364-71162

<b>Abitanti</b>	<b>4.592</b>	<b>Compostaggio domestico:</b>	<b>NO</b>
• N. utenze domestiche	2.891	<b>Tariffa:</b>	<b>NO</b>
• N. utenze non domestiche	438	<b>Area ecologica:</b>	<b>SI</b>
<b>Superficie (kmq)</b>	<b>89</b>	• Indirizzo	via Rassiche sn - Edolo (BS)
• Densità popolazione	52		

Web:  
Mail:

## DATI RIEPILOGATIVI

	2012			2011		
	tonnellate	kg/ab*giorno	%	tonnellate	kg/ab*giorno	%
<b>➔ PRODUZIONE TOTALE DI RIFIUTI URBANI</b>	<b>2.001,018</b>	<b>1,19</b>		<b>2.380,409</b>	<b>1,42</b>	
Rifiuti differenziati	1.006,828	0,60	50,32%	836,359	0,50	35,14%
Rifiuti non differenziati (fraz. residuale)	887,750	0,53	44,36%	1.409,180	0,84	59,20%
Rifiuti ingombranti a smaltimento	61,735	0,04	3,09%	33,568	0,02	1,41%
Rifiuti ingombranti a recupero	44,705	0,03	2,23%	20,342	0,01	0,85%
Rifiuti provenienti dallo spazzamento delle strade	0,000	0,00	0,00%	80,960	0,05	3,40%
<b>PRODUZIONE TOTALE DI RIFIUTI</b>	<b>2.383,498</b>	<b>1,42</b>		<b>2.714,259</b>	<b>1,62</b>	
Rifiuti provenienti da esumazioni o estumulazioni	0,000	0,00	0,00%	0,000	0,00	0,00%
Rifiuti inerti (rifiuti speciali)	382,480	0,23	19,11%	329,140	0,20	13,83%

**PRODUZIONE PROCAPITE RIFIUTI URBANI (kg/ab\*giorno)** **1,19** -16,2% 

## ➔ RACCOLTE DIFFERENZIATE

	2012		2011	
	kilogrammi	kg/ab*anno	kilogrammi	kg/ab*anno
CARTA E CARTONE	302.902	65,96	285.459	62,35
VETRO	0	0,00	0	0,00
PLASTICA	0	0,00	0	0,00
ORGANICO	64.550	14,06	0	0,00
VERDE	227.916	49,63	151.210	33,03
LEGNO	31.500	6,86	34.620	7,56
METALLI	86.780	18,90	81.655	17,84
RAEE - RIFIUTI DA APPARECCHIATURE ELETTRICHE ED ELETTRONICHE	28.349	6,17	33.856	7,40
PNEUMATICI	2.120	0,46	2.440	0,53
STRACCI/INDUMENTI SMESSI	15.410	3,36	15.805	3,45
RACCOLTA MULTIMATERIALE	242.056	52,71	226.072	49,38
OLI E GRASSI VEGETALI	380	0,08	310	0,07
CARTUCCE E TONER PER STAMPA	0	0,00	0	0,00
ACCUMULATORI PER AUTO	3.688	0,80	3.710	0,81
OLI, FILTRI E GRASSI MINERALI	500	0,11	350	0,08
PILE E BATTERIE	299	0,07	511	0,11
FARMACI E MEDICINALI	378	0,08	361	0,08
PRODOTTI E SOSTANZIE VARIE E RELATIVI CONTENITORI	0	0,00	0	0,00
SIRINGHE	0	0,00	0	0,00
ALTRI RIFIUTI URBANI DIFFERENZIATI	0	0,00	0	0,00
INGOMBRANTI A RECUPERO	44.705	9,74	20.342	4,44
<b>TOTALE RACCOLTE DIFFERENZIATE</b>	<b>1.051.533</b>	<b>228,99</b>	<b>856.701</b>	<b>187,13</b>

**RACCOLTA DIFFERENZIATA (%) [RD + INGOMBRANTI A RECUPERO]** **52,55%** 46,0% 

	2012
	<b>➔ COSTO DELL'INTERA GESTIONE DEI RIFIUTI</b>
Totale proventi da Tarsu o Tia	€ 518.107
Proventi della vendita di materiali e di energia da rifiuti	€ 0
Costi relativi alla raccolta dei rifiuti di imballaggio coperti dal CONAI	€ 0
Grado di copertura dei costi	93,8%

**COSTO PROCAPITE 2012 (euro/abitante)** **€ 120,26** -6,2% 

costo procapite 2011: € 128,16

Via Verdi 16  
25030 - ERBUSCO  
Tel: 030-7267666  
Fax: 030-7760141

<b>Abitanti</b>	<b>8.724</b>	<b>Compostaggio domestico:</b>	<b>NO</b>
• N. utenze domestiche	3.747	<b>Tariffa:</b>	<b>SI</b>
• N. utenze non domestiche	714	<b>Area ecologica:</b>	<b>SI</b>
<b>Superficie (kmq)</b>	<b>16</b>	• Indirizzo	Via Costa, 75
• Densità popolazione	538		

Web:  
Mail:

## DATI RIEPILOGATIVI

	2012			2011		
	tonnellate	kg/ab*giorno	%	tonnellate	kg/ab*giorno	%
<b>➔ PRODUZIONE TOTALE DI RIFIUTI URBANI</b>	<b>5.095,263</b>	<b>1,60</b>		<b>5.353,925</b>	<b>1,68</b>	
Rifiuti differenziati	3.578,819	1,12	70,24%	3.652,073	1,14	68,21%
Rifiuti non differenziati (fraz. residuale)	959,064	0,30	18,82%	1.054,792	0,33	19,70%
Rifiuti ingombranti a smaltimento	327,360	0,10	6,42%	414,812	0,13	7,75%
Rifiuti ingombranti a recupero	109,120	0,03	2,14%	67,528	0,02	1,26%
Rifiuti provenienti dallo spazzamento delle strade	120,900	0,04	2,37%	164,720	0,05	3,08%
<b>PRODUZIONE TOTALE DI RIFIUTI</b>	<b>5.328,243</b>	<b>1,67</b>		<b>5.602,055</b>	<b>1,76</b>	
Rifiuti provenienti da esumazioni o estumulazioni	3,420	0,00	0,07%	3,530	0,00	0,07%
Rifiuti inerti (rifiuti speciali)	229,560	0,07	4,51%	244,600	0,08	4,57%

**PRODUZIONE PROCAPITE RIFIUTI URBANI (kg/ab\*giorno)** **1,60** -4,6% 

## ➔ RACCOLTE DIFFERENZIATE

	2012		2011	
	kilogrammi	kg/ab*anno	kilogrammi	kg/ab*anno
CARTA E CARTONE	1.002.980	114,97	1.069.200	122,29
VETRO	421.750	48,34	458.300	52,42
PLASTICA	285.615	32,74	300.090	34,32
ORGANICO	754.440	86,48	771.300	88,22
VERDE	820.770	94,08	725.270	82,95
LEGNO	190.100	21,79	212.420	24,30
METALLI	59.300	6,80	70.700	8,09
RAEE - RIFIUTI DA APPARECCHIATURE ELETTRICHE ED ELETTRONICHE	34.710	3,98	37.495	4,29
PNEUMATICI	0	0,00	0	0,00
STRACCI/INDUMENTI SMESSI	0	0,00	0	0,00
RACCOLTA MULTIMATERIALE	0	0,00	0	0,00
OLI E GRASSI VEGETALI	1.050	0,12	1.200	0,14
CARTUCCE E TONER PER STAMPA	345	0,04	155	0,02
ACCUMULATORI PER AUTO	2.050	0,23	0	0,00
OLI, FILTRI E GRASSI MINERALI	450	0,05	900	0,10
PILE E BATTERIE	1.355	0,16	740	0,08
FARMACI E MEDICINALI	984	0,11	533	0,06
PRODOTTI E SOSTANZIE VARIE E RELATIVI CONTENITORI	2.920	0,33	3.770	0,43
SIRINGHE	0	0,00	0	0,00
ALTRI RIFIUTI URBANI DIFFERENZIATI	0	0,00	0	0,00
INGOMBRANTI A RECUPERO	109.120	12,51	67.528	7,72
<b>TOTALE RACCOLTE DIFFERENZIATE</b>	<b>3.687.939</b>	<b>422,73</b>	<b>3.719.601</b>	<b>425,44</b>

**RACCOLTA DIFFERENZIATA (%) [RD + INGOMBRANTI A RECUPERO]** **72,38%** 4,2% 

	2012
	<b>➔ COSTO DELL'INTERA GESTIONE DEI RIFIUTI</b>
Totale proventi da Tarsu o Tia	€ 987.593
Proventi della vendita di materiali e di energia da rifiuti	€ 0
Costi relativi alla raccolta dei rifiuti di imballaggio coperti dal CONAI	€ 0
Grado di copertura dei costi	100,0%

**COSTO PROCAPITE 2012 (euro/abitante)** **€ 113,20** -0,5% 

costo procapite 2011: € 113,77

PIAZZA GARIBALDI 1  
25040 - ESINE  
Tel: 0364-46501  
Fax: 0364-466036

<b>Abitanti</b>	<b>5.361</b>	<b>Compostaggio domestico:</b>	<b>NO</b>
• N. utenze domestiche	2.223	<b>Tariffa:</b>	<b>NO</b>
• N. utenze non domestiche	410	<b>Area ecologica:</b>	<b>SI</b>
<b>Superficie (kmq)</b>	<b>31</b>	• Indirizzo	località Campassi
• Densità popolazione	173		

Web:  
Mail:

## DATI RIEPILOGATIVI

	2012			2011		
	tonnellate	kg/ab*giorno	%	tonnellate	kg/ab*giorno	%
<b>➔ PRODUZIONE TOTALE DI RIFIUTI URBANI</b>	<b>2.427,323</b>	<b>1,24</b>		<b>2.500,271</b>	<b>1,27</b>	
Rifiuti differenziati	1.131,103	0,58	46,60%	1.112,113	0,57	44,48%
Rifiuti non differenziati (fraz. residuale)	1.075,620	0,55	44,31%	1.157,530	0,59	46,30%
Rifiuti ingombranti a smaltimento	85,061	0,04	3,50%	84,077	0,04	3,36%
Rifiuti ingombranti a recupero	62,119	0,03	2,56%	46,591	0,02	1,86%
Rifiuti provenienti dallo spazzamento delle strade	73,420	0,04	3,02%	99,960	0,05	4,00%
<b>PRODUZIONE TOTALE DI RIFIUTI</b>	<b>2.482,243</b>	<b>1,27</b>		<b>2.564,739</b>	<b>1,30</b>	
Rifiuti provenienti da esumazioni o estumulazioni	0,000	0,00	0,00%	0,168	0,00	0,01%
Rifiuti inerti (rifiuti speciali)	52,350	0,03	2,16%	61,390	0,03	2,46%

**PRODUZIONE PROCAPITE RIFIUTI URBANI (kg/ab\*giorno)** **1,24** -2,4% 

## ➔ RACCOLTE DIFFERENZIATE

	2012		2011	
	kilogrammi	kg/ab*anno	kilogrammi	kg/ab*anno
CARTA E CARTONE	287.226	53,58	328.317	60,92
VETRO	0	0,00	0	0,00
PLASTICA	0	0,00	0	0,00
ORGANICO	172.210	32,12	148.700	27,59
VERDE	308.886	57,62	262.295	48,67
LEGNO	6.420	1,20	6.580	1,22
METALLI	29.100	5,43	34.120	6,33
RAEE - RIFIUTI DA APPARECCHIATURE ELETTRICHE ED ELETTRONICHE	25.488	4,75	32.412	6,01
PNEUMATICI	3.353	0,63	6.902	1,28
STRACCI/INDUMENTI SMESSI	15.030	2,80	18.025	3,34
RACCOLTA MULTIMATERIALE	278.521	51,95	267.739	49,68
OLI E GRASSI VEGETALI	2	0,00	167	0,03
CARTUCCE E TONER PER STAMPA	0	0,00	35	0,01
ACCUMULATORI PER AUTO	3.530	0,66	5.227	0,97
OLI, FILTRI E GRASSI MINERALI	372	0,07	771	0,14
PILE E BATTERIE	543	0,10	434	0,08
FARMACI E MEDICINALI	422	0,08	389	0,07
PRODOTTI E SOSTANZIE VARIE E RELATIVI CONTENITORI	0	0,00	0	0,00
SIRINGHE	0	0,00	0	0,00
ALTRI RIFIUTI URBANI DIFFERENZIATI	0	0,00	0	0,00
INGOMBRANTI A RECUPERO	62.119	11,59	46.591	8,65
<b>TOTALE RACCOLTE DIFFERENZIATE</b>	<b>1.193.222</b>	<b>222,57</b>	<b>1.158.704</b>	<b>215,01</b>

**RACCOLTA DIFFERENZIATA (%) [RD + INGOMBRANTI A RECUPERO]** **49,16%** 6,1% 

	2012
	<b>➔ COSTO DELL'INTERA GESTIONE DEI RIFIUTI</b>
Totale proventi da Tarsu o Tia	€ 558.782
Proventi della vendita di materiali e di energia da rifiuti	€ 0
Costi relativi alla raccolta dei rifiuti di imballaggio coperti dal CONAI	€ 0
Grado di copertura dei costi	85,2%

**COSTO PROCAPITE 2012 (euro/abitante)** **€ 122,27** -1,6% 

costo procapite 2011: € 124,25

via xx settembre 24  
25020 - FIESSE  
Tel: 030-950051  
Fax: 030-950516

<b>Abitanti</b>	<b>2.182</b>	<b>Compostaggio domestico:</b>	<b>NO</b>
• N. utenze domestiche	810	<b>Tariffa:</b>	<b>NO</b>
• N. utenze non domestiche	92	<b>Area ecologica:</b>	<b>SI</b>
<b>Superficie (kmq)</b>	<b>16</b>	• Indirizzo	via per gambara
• Densità popolazione	135		

Web:  
Mail:

## DATI RIEPILOGATIVI

	2012			2011		
	tonnellate	kg/ab*giorno	%	tonnellate	kg/ab*giorno	%
<b>➔ PRODUZIONE TOTALE DI RIFIUTI URBANI</b>	<b>755,017</b>	<b>0,95</b>		<b>801,254</b>	<b>1,00</b>	
Rifiuti differenziati	497,217	0,62	65,86%	437,244	0,54	54,57%
Rifiuti non differenziati (fraz. residuale)	167,630	0,21	22,20%	265,370	0,33	33,12%
Rifiuti ingombranti a smaltimento	49,613	0,06	6,57%	68,970	0,09	8,61%
Rifiuti ingombranti a recupero	16,538	0,02	2,19%	22,990	0,03	2,87%
Rifiuti provenienti dallo spazzamento delle strade	24,020	0,03	3,18%	6,680	0,01	0,83%
<b>PRODUZIONE TOTALE DI RIFIUTI</b>	<b>755,017</b>	<b>0,95</b>		<b>802,234</b>	<b>1,00</b>	
Rifiuti provenienti da esumazioni o estumulazioni	0,000	0,00	0,00%	0,980	0,00	0,12%
Rifiuti inerti (rifiuti speciali)	0,000	0,00	0,00%	0,000	0,00	0,00%

**PRODUZIONE PROCAPITE RIFIUTI URBANI (kg/ab\*giorno)** **0,95** -4,8% 

## ➔ RACCOLTE DIFFERENZIATE

	2012		2011	
	kilogrammi	kg/ab*anno	kilogrammi	kg/ab*anno
CARTA E CARTONE	89.675	41,10	96.350	43,70
VETRO	91.430	41,90	106.040	48,09
PLASTICA	40.610	18,61	29.230	13,26
ORGANICO	75.990	34,83	0	0,00
VERDE	142.030	65,09	158.250	71,77
LEGNO	29.260	13,41	16.180	7,34
METALLI	15.750	7,22	18.900	8,57
RAEE - RIFIUTI DA APPARECCHIATURE ELETTRICHE ED ELETTRONICHE	6.812	3,12	9.814	4,45
PNEUMATICI	4.300	1,97	1.470	0,67
STRACCI/INDUMENTI SMESSI	0	0,00	0	0,00
RACCOLTA MULTIMATERIALE	0	0,00	0	0,00
OLI E GRASSI VEGETALI	800	0,37	700	0,32
CARTUCCE E TONER PER STAMPA	0	0,00	0	0,00
ACCUMULATORI PER AUTO	0	0,00	0	0,00
OLI, FILTRI E GRASSI MINERALI	500	0,23	0	0,00
PILE E BATTERIE	0	0,00	0	0,00
FARMACI E MEDICINALI	60	0,03	310	0,14
PRODOTTI E SOSTANZIE VARIE E RELATIVI CONTENITORI	0	0,00	0	0,00
SIRINGHE	0	0,00	0	0,00
ALTRI RIFIUTI URBANI DIFFERENZIATI	0	0,00	0	0,00
INGOMBRANTI A RECUPERO	16.538	7,58	22.990	10,43
<b>TOTALE RACCOLTE DIFFERENZIATE</b>	<b>513.755</b>	<b>235,45</b>	<b>460.234</b>	<b>208,72</b>

**RACCOLTA DIFFERENZIATA (%) [RD + INGOMBRANTI A RECUPERO]** **68,05%** 18,5% 

	2012
	<b>➔ COSTO DELL'INTERA GESTIONE DEI RIFIUTI</b>
Totale proventi da Tarsu o Tia	€ 164.081
Proventi della vendita di materiali e di energia da rifiuti	€ 0
Costi relativi alla raccolta dei rifiuti di imballaggio coperti dal CONAI	€ 0
Grado di copertura dei costi	93,1%

**COSTO PROCAPITE 2012 (euro/abitante)** **€ 80,73** -3,9% 

costo procapite 2011: € 83,98

Piazza IV Novembre 4  
25020 - FLERO  
Tel: 030-2563173  
Fax: 030-2761200

<b>Abitanti</b>	<b>8.822</b>	<b>Compostaggio domestico:</b>	<b>SI</b>
• N. utenze domestiche	3.477	<b>Tariffa:</b>	<b>SI</b>
• N. utenze non domestiche	744	<b>Area ecologica:</b>	<b>SI</b>
<b>Superficie (kmq)</b>	<b>10</b>	• Indirizzo	Via Pirandello, 2
• Densità popolazione	894		

Web:  
Mail:

## DATI RIEPILOGATIVI

	2012			2011		
	tonnellate	kg/ab*giorno	%	tonnellate	kg/ab*giorno	%
<b>➔ PRODUZIONE TOTALE DI RIFIUTI URBANI</b>	<b>5.862,906</b>	<b>1,82</b>		<b>6.551,745</b>	<b>2,11</b>	
Rifiuti differenziati	2.075,366	0,64	35,40%	2.373,565	0,76	36,23%
Rifiuti non differenziati (fraz. residuale)	3.185,480	0,99	54,33%	3.253,560	1,05	49,66%
Rifiuti ingombranti a smaltimento	363,090	0,11	6,19%	569,400	0,18	8,69%
Rifiuti ingombranti a recupero	121,030	0,04	2,06%	189,800	0,06	2,90%
Rifiuti provenienti dallo spazzamento delle strade	117,940	0,04	2,01%	165,420	0,05	2,52%
<b>PRODUZIONE TOTALE DI RIFIUTI</b>	<b>5.949,086</b>	<b>1,85</b>		<b>6.630,025</b>	<b>2,13</b>	
Rifiuti provenienti da esumazioni o estumulazioni	0,040	0,00	0,00%	0,000	0,00	0,00%
Rifiuti inerti (rifiuti speciali)	86,140	0,03	1,47%	78,280	0,03	1,19%

**PRODUZIONE PROCAPITE RIFIUTI URBANI (kg/ab\*giorno)** **1,82** -13,5% 

## ➔ RACCOLTE DIFFERENZIATE

	2012		2011	
	kilogrammi	kg/ab*anno	kilogrammi	kg/ab*anno
CARTA E CARTONE	417.886	47,37	451.550	52,97
VETRO	208.080	23,59	196.450	23,04
PLASTICA	91.870	10,41	86.210	10,11
ORGANICO	0	0,00	0	0,00
VERDE	897.150	101,69	1.009.180	118,38
LEGNO	316.860	35,92	447.360	52,48
METALLI	68.400	7,75	75.560	8,86
RAEE - RIFIUTI DA APPARECCHIATURE ELETTRICHE ED ELETTRONICHE	36.260	4,11	61.385	7,20
PNEUMATICI	1.850	0,21	15.250	1,79
STRACCI/INDUMENTI SMESSI	32.150	3,64	25.955	3,04
RACCOLTA MULTIMATERIALE	0	0,00	0	0,00
OLI E GRASSI VEGETALI	1.480	0,17	2.090	0,25
CARTUCCE E TONER PER STAMPA	0	0,00	0	0,00
ACCUMULATORI PER AUTO	0	0,00	442	0,05
OLI, FILTRI E GRASSI MINERALI	2.300	0,26	1.500	0,18
PILE E BATTERIE	536	0,06	0	0,00
FARMACI E MEDICINALI	544	0,06	633	0,07
PRODOTTI E SOSTANZIE VARIE E RELATIVI CONTENITORI	0	0,00	0	0,00
SIRINGHE	0	0,00	0	0,00
ALTRI RIFIUTI URBANI DIFFERENZIATI	0	0,00	0	0,00
INGOMBRANTI A RECUPERO	121.030	13,72	189.800	22,26
<b>TOTALE RACCOLTE DIFFERENZIATE</b>	<b>2.196.396</b>	<b>248,97</b>	<b>2.563.365</b>	<b>300,69</b>

**RACCOLTA DIFFERENZIATA (%) [RD + INGOMBRANTI A RECUPERO]** **37,46%** -4,2% 

2012	
<b>➔ COSTO DELL'INTERA GESTIONE DEI RIFIUTI</b>	<b>€ 1.090.959</b>
Totale proventi da Tarsu o Tia	€ 1.100.160
Proventi della vendita di materiali e di energia da rifiuti	€ 0
Costi relativi alla raccolta dei rifiuti di imballaggio coperti dal CONAI	€ 0
Grado di copertura dei costi	100,8%

**COSTO PROCAPITE 2012 (euro/abitante)** **€ 123,66** 12,1% 

costo procapite 2011: € 110,35

Piazza XX Settembre 1  
25020 - GAMBARA  
Tel: 030-9528002  
Fax: 030-9528021

<b>Abitanti</b>	<b>4.803</b>	<b>Compostaggio domestico:</b>	<b>NO</b>
• N. utenze domestiche	1.846	<b>Tariffa:</b>	<b>NO</b>
• N. utenze non domestiche	224	<b>Area ecologica:</b>	<b>SI</b>
<b>Superficie (kmq)</b>	<b>32</b>	• Indirizzo	Località coda di rondine
• Densità popolazione	152		

Web:  
Mail:

## DATI RIEPILOGATIVI

	2012			2011		
	tonnellate	kg/ab*giorno	%	tonnellate	kg/ab*giorno	%
<b>➔ PRODUZIONE TOTALE DI RIFIUTI URBANI</b>	<b>2.005,964</b>	<b>1,14</b>		<b>2.429,933</b>	<b>1,39</b>	
Rifiuti differenziati	1.191,364	0,68	59,39%	976,683	0,56	40,19%
Rifiuti non differenziati (fraz. residuale)	732,980	0,42	36,54%	1.302,930	0,74	53,62%
Rifiuti ingombranti a smaltimento	61,215	0,03	3,05%	112,740	0,06	4,64%
Rifiuti ingombranti a recupero	20,405	0,01	1,02%	37,580	0,02	1,55%
Rifiuti provenienti dallo spazzamento delle strade	0,000	0,00	0,00%	0,000	0,00	0,00%
<b>PRODUZIONE TOTALE DI RIFIUTI</b>	<b>2.091,504</b>	<b>1,19</b>		<b>2.572,483</b>	<b>1,47</b>	
Rifiuti provenienti da esumazioni o estumulazioni	0,460	0,00	0,02%	3,750	0,00	0,15%
Rifiuti inerti (rifiuti speciali)	85,080	0,05	4,24%	138,800	0,08	5,71%

**PRODUZIONE PROCAPITE RIFIUTI URBANI (kg/ab\*giorno)** **1,14** -17,5% 

## ➔ RACCOLTE DIFFERENZIATE

	2012		2011	
	kilogrammi	kg/ab*anno	kilogrammi	kg/ab*anno
CARTA E CARTONE	222.207	46,26	203.130	42,31
VETRO	202.340	42,13	142.877	29,76
PLASTICA	90.457	18,83	66.317	13,81
ORGANICO	200.470	41,74	0	0,00
VERDE	351.545	73,19	458.660	95,53
LEGNO	69.870	14,55	65.680	13,68
METALLI	23.210	4,83	13.130	2,73
RAEE - RIFIUTI DA APPARECCHIATURE ELETTRICHE ED ELETTRONICHE	14.306	2,98	10.655	2,22
PNEUMATICI	8.810	1,83	8.850	1,84
STRACCI/INDUMENTI SMESSI	4.740	0,99	6.080	1,27
RACCOLTA MULTIMATERIALE	0	0,00	0	0,00
OLI E GRASSI VEGETALI	1.690	0,35	360	0,07
CARTUCCE E TONER PER STAMPA	254	0,05	100	0,02
ACCUMULATORI PER AUTO	0	0,00	0	0,00
OLI, FILTRI E GRASSI MINERALI	1.300	0,27	0	0,00
PILE E BATTERIE	75	0,02	607	0,13
FARMACI E MEDICINALI	90	0,02	237	0,05
PRODOTTI E SOSTANZIE VARIE E RELATIVI CONTENITORI	0	0,00	0	0,00
SIRINGHE	0	0,00	0	0,00
ALTRI RIFIUTI URBANI DIFFERENZIATI	0	0,00	0	0,00
INGOMBRANTI A RECUPERO	20.405	4,25	37.580	7,83
<b>TOTALE RACCOLTE DIFFERENZIATE</b>	<b>1.211.769</b>	<b>252,29</b>	<b>1.014.263</b>	<b>211,26</b>

**RACCOLTA DIFFERENZIATA (%) [RD + INGOMBRANTI A RECUPERO]** **60,41%** 44,7% 

	2012
	<b>➔ COSTO DELL'INTERA GESTIONE DEI RIFIUTI</b>
Totale proventi da Tarsu o Tia	€ 333.855
Proventi della vendita di materiali e di energia da rifiuti	€ 0
Costi relativi alla raccolta dei rifiuti di imballaggio coperti dal CONAI	€ 0
Grado di copertura dei costi	88,3%

**COSTO PROCAPITE 2012 (euro/abitante)** **€ 78,70** 10,4% 

costo procapite 2011: € 71,30



piazza Scarpetta 1  
25083 - GARDONE RIVIERA  
Tel: 0365-21151  
Fax: 0365-22122

<b>Abitanti</b>	<b>2.753</b>	<b>Compostaggio domestico:</b>	<b>SI</b>
• N. utenze domestiche	2.701	<b>Tariffa:</b>	<b>NO</b>
• N. utenze non domestiche	193	<b>Area ecologica:</b>	<b>SI</b>
<b>Superficie (kmq)</b>	<b>21</b>	• Indirizzo	Via Traina
• Densità popolazione	130		

Web:  
Mail:

## DATI RIEPILOGATIVI

	2012			2011		
	tonnellate	kg/ab*giorno	%	tonnellate	kg/ab*giorno	%
<b>➔ PRODUZIONE TOTALE DI RIFIUTI URBANI</b>	<b>2.317,462</b>	<b>2,31</b>		<b>2.311,207</b>	<b>2,28</b>	
Rifiuti differenziati	736,581	0,73	31,78%	753,987	0,74	32,62%
Rifiuti non differenziati (fraz. residuale)	1.324,610	1,32	57,16%	1.363,240	1,34	58,98%
Rifiuti ingombranti a smaltimento	20,210	0,02	0,87%	25,690	0,03	1,11%
Rifiuti ingombranti a recupero	6,737	0,01	0,29%	8,563	0,01	0,37%
Rifiuti provenienti dallo spazzamento delle strade	229,324	0,23	9,90%	159,727	0,16	6,91%
<b>PRODUZIONE TOTALE DI RIFIUTI</b>	<b>2.322,493</b>	<b>2,31</b>		<b>2.315,518</b>	<b>2,28</b>	
Rifiuti provenienti da esumazioni o estumulazioni	1,092	0,00	0,05%	0,699	0,00	0,03%
Rifiuti inerti (rifiuti speciali)	3,939	0,00	0,17%	3,612	0,00	0,16%

**PRODUZIONE PROCAPITE RIFIUTI URBANI (kg/ab\*giorno)** **2,31** 1,3% 

## ➔ RACCOLTE DIFFERENZIATE

	2012		2011	
	kilogrammi	kg/ab*anno	kilogrammi	kg/ab*anno
CARTA E CARTONE	180.203	65,46	161.892	58,19
VETRO	0	0,00	0	0,00
PLASTICA	23.869	8,67	23.831	8,57
ORGANICO	21.789	7,91	37.030	13,31
VERDE	236.992	86,08	216.187	77,71
LEGNO	34.230	12,43	55.532	19,96
METALLI	15.166	5,51	17.978	6,46
RAEE - RIFIUTI DA APPARECCHIATURE ELETTRICHE ED ELETTRONICHE	7.388	2,68	11.612	4,17
PNEUMATICI	313	0,11	247	0,09
STRACCI/INDUMENTI SMESSI	3.195	1,16	2.500	0,90
RACCOLTA MULTIMATERIALE	212.570	77,21	224.500	80,70
OLI E GRASSI VEGETALI	10	0,00	389	0,14
CARTUCCE E TONER PER STAMPA	245	0,09	85	0,03
ACCUMULATORI PER AUTO	483	0,18	801	0,29
OLI, FILTRI E GRASSI MINERALI	95	0,03	1.305	0,47
PILE E BATTERIE	4	0,00	73	0,03
FARMACI E MEDICINALI	3	0,00	15	0,01
PRODOTTI E SOSTANZIE VARIE E RELATIVI CONTENITORI	26	0,01	10	0,00
SIRINGHE	0	0,00	0	0,00
ALTRI RIFIUTI URBANI DIFFERENZIATI	0	0,00	0	0,00
INGOMBRANTI A RECUPERO	6.737	2,45	8.563	3,08
<b>TOTALE RACCOLTE DIFFERENZIATE</b>	<b>743.318</b>	<b>270,00</b>	<b>762.550</b>	<b>274,10</b>

**RACCOLTA DIFFERENZIATA (%) [RD + INGOMBRANTI A RECUPERO]** **32,07%** -2,8% 

2012	
<b>➔ COSTO DELL'INTERA GESTIONE DEI RIFIUTI</b>	<b>€ 783.896</b>
Totale proventi da Tarsu o Tia	€ 837.067
Proventi della vendita di materiali e di energia da rifiuti	€ 0
Costi relativi alla raccolta dei rifiuti di imballaggio coperti dal CONAI	€ 0
Grado di copertura dei costi	106,8%

**COSTO PROCAPITE 2012 (euro/abitante)** **€ 284,74** 8,2% 

costo procapite 2011: € 263,09

Via Mazzini 2  
25063 - GARDONE VAL TROMPIA  
Tel: 030-8911583  
Fax: 030-832706

<b>Abitanti</b>	<b>12.021</b>	<b>Compostaggio domestico:</b>	<b>SI</b>
• N. utenze domestiche	5.283	<b>Tariffa:</b>	<b>SI</b>
• N. utenze non domestiche	646	<b>Area ecologica:</b>	<b>SI</b>
<b>Superficie (kmq)</b>	<b>27</b>	• Indirizzo	Via Roma Gardone VT (BS)
• Densità popolazione	452		

Web:  
Mail:

## DATI RIEPILOGATIVI

	2012			2011		
	tonnellate	kg/ab*giorno	%	tonnellate	kg/ab*giorno	%
<b>➔ PRODUZIONE TOTALE DI RIFIUTI URBANI</b>	<b>5.169,222</b>	<b>1,18</b>		<b>5.393,523</b>	<b>1,23</b>	
Rifiuti differenziati	1.928,742	0,44	37,31%	2.085,823	0,48	38,67%
Rifiuti non differenziati (fraz. residuale)	2.759,190	0,63	53,38%	2.770,530	0,63	51,37%
Rifiuti ingombranti a smaltimento	270,968	0,06	5,24%	288,998	0,07	5,36%
Rifiuti ingombranti a recupero	90,323	0,02	1,75%	96,333	0,02	1,79%
Rifiuti provenienti dallo spazzamento delle strade	120,000	0,03	2,32%	151,840	0,03	2,82%
<b>PRODUZIONE TOTALE DI RIFIUTI</b>	<b>5.328,922</b>	<b>1,21</b>		<b>5.640,148</b>	<b>1,29</b>	
Rifiuti provenienti da esumazioni o estumulazioni	6,280	0,00	0,12%	3,640	0,00	0,07%
Rifiuti inerti (rifiuti speciali)	153,420	0,03	2,97%	242,985	0,06	4,51%

**PRODUZIONE PROCAPITE RIFIUTI URBANI (kg/ab\*giorno)** **1,18** -4,5% 

## ➔ RACCOLTE DIFFERENZIATE

	2012		2011	
	kilogrammi	kg/ab*anno	kilogrammi	kg/ab*anno
CARTA E CARTONE	535.331	44,53	605.524	50,53
VETRO	303.510	25,25	273.150	22,79
PLASTICA	130.310	10,84	133.780	11,16
ORGANICO	395.630	32,91	431.320	35,99
VERDE	143.900	11,97	174.940	14,60
LEGNO	182.795	15,21	186.580	15,57
METALLI	164.789	13,71	168.980	14,10
RAEE - RIFIUTI DA APPARECCHIATURE ELETTRICHE ED ELETTRONICHE	46.173	3,84	57.558	4,80
PNEUMATICI	75	0,01	28.955	2,42
STRACCI/INDUMENTI SMESSI	18.340	1,53	16.595	1,38
RACCOLTA MULTIMATERIALE	0	0,00	0	0,00
OLI E GRASSI VEGETALI	2.279	0,19	1.310	0,11
CARTUCCE E TONER PER STAMPA	323	0,03	258	0,02
ACCUMULATORI PER AUTO	0	0,00	5.416	0,45
OLI, FILTRI E GRASSI MINERALI	900	0,07	400	0,03
PILE E BATTERIE	3.629	0,30	0	0,00
FARMACI E MEDICINALI	758	0,06	767	0,06
PRODOTTI E SOSTANZIE VARIE E RELATIVI CONTENITORI	0	0,00	290	0,02
SIRINGHE	0	0,00	0	0,00
ALTRI RIFIUTI URBANI DIFFERENZIATI	0	0,00	0	0,00
INGOMBRANTI A RECUPERO	90.323	7,51	96.333	8,04
<b>TOTALE RACCOLTE DIFFERENZIATE</b>	<b>2.019.065</b>	<b>167,96</b>	<b>2.182.156</b>	<b>182,10</b>

**RACCOLTA DIFFERENZIATA (%) [RD + INGOMBRANTI A RECUPERO]** **39,06%** -3,5% 

2012	
<b>➔ COSTO DELL'INTERA GESTIONE DEI RIFIUTI</b>	<b>€ 1.337.000</b>
Totale proventi da Tarsu o Tia	€ 1.337.000
Proventi della vendita di materiali e di energia da rifiuti	€ 0
Costi relativi alla raccolta dei rifiuti di imballaggio coperti dal CONAI	€ 0
Grado di copertura dei costi	100,0%

**COSTO PROCAPITE 2012 (euro/abitante)** **€ 111,22** -3,3% 

costo procapite 2011: € 115,04

via roma 47  
25084 - GARGNANO  
Tel: 0365-71931  
Fax: 0365-71354

<b>Abitanti</b>	<b>3.015</b>	<b>Compostaggio domestico:</b>	<b>NO</b>
• N. utenze domestiche	2.397	<b>Tariffa:</b>	<b>NO</b>
• N. utenze non domestiche	209	<b>Area ecologica:</b>	<b>NO</b>
<b>Superficie (kmq)</b>	<b>76</b>	• Indirizzo	_____
• Densità popolazione	39		

Web:  
Mail:

## DATI RIEPILOGATIVI

	2012			2011		
	tonnellate	kg/ab*giorno	%	tonnellate	kg/ab*giorno	%
<b>➔ PRODUZIONE TOTALE DI RIFIUTI URBANI</b>	<b>2.286,446</b>	<b>2,08</b>		<b>2.459,515</b>	<b>2,22</b>	
Rifiuti differenziati	641,802	0,58	28,07%	748,905	0,68	30,45%
Rifiuti non differenziati (fraz. residuale)	1.475,220	1,34	64,52%	1.503,080	1,36	61,11%
Rifiuti ingombranti a smaltimento	51,079	0,05	2,23%	63,990	0,06	2,60%
Rifiuti ingombranti a recupero	17,026	0,02	0,74%	21,330	0,02	0,87%
Rifiuti provenienti dallo spazzamento delle strade	101,319	0,09	4,43%	122,210	0,11	4,97%
<b>PRODUZIONE TOTALE DI RIFIUTI</b>	<b>2.288,487</b>	<b>2,08</b>		<b>2.461,208</b>	<b>2,22</b>	
Rifiuti provenienti da esumazioni o estumulazioni	0,811	0,00	0,04%	1,693	0,00	0,07%
Rifiuti inerti (rifiuti speciali)	0,230	0,00	0,01%	0,000	0,00	0,00%

**PRODUZIONE PROCAPITE RIFIUTI URBANI (kg/ab\*giorno)** **2,08** -6,5% 

## ➔ RACCOLTE DIFFERENZIATE

	2012		2011	
	kilogrammi	kg/ab*anno	kilogrammi	kg/ab*anno
CARTA E CARTONE	197.837	65,62	187.911	61,96
VETRO	0	0,00	0	0,00
PLASTICA	43.340	14,37	38.170	12,58
ORGANICO	0	0,00	0	0,00
VERDE	27.007	8,96	27.480	9,06
LEGNO	76.840	25,49	139.680	46,05
METALLI	30.980	10,28	70.620	23,28
RAEE - RIFIUTI DA APPARECCHIATURE ELETTRICHE ED ELETTRONICHE	9.760	3,24	13.417	4,42
PNEUMATICI	0	0,00	0	0,00
STRACCI/INDUMENTI SMESSI	1.056	0,35	0	0,00
RACCOLTA MULTIMATERIALE	252.410	83,72	270.350	89,14
OLI E GRASSI VEGETALI	0	0,00	800	0,26
CARTUCCE E TONER PER STAMPA	106	0,04	80	0,03
ACCUMULATORI PER AUTO	883	0,29	25	0,01
OLI, FILTRI E GRASSI MINERALI	1.060	0,35	0	0,00
PILE E BATTERIE	74	0,02	306	0,10
FARMACI E MEDICINALI	79	0,03	66	0,02
PRODOTTI E SOSTANZIE VARIE E RELATIVI CONTENITORI	370	0,12	0	0,00
SIRINGHE	0	0,00	0	0,00
ALTRI RIFIUTI URBANI DIFFERENZIATI	0	0,00	0	0,00
INGOMBRANTI A RECUPERO	17.026	5,65	21.330	7,03
<b>TOTALE RACCOLTE DIFFERENZIATE</b>	<b>658.828</b>	<b>218,52</b>	<b>770.235</b>	<b>253,95</b>

**RACCOLTA DIFFERENZIATA (%) [RD + INGOMBRANTI A RECUPERO]** **28,81%** -8,0% 

	2012
	<b>➔ COSTO DELL'INTERA GESTIONE DEI RIFIUTI</b>
Totale proventi da Tarsu o Tia	€ 551.014
Proventi della vendita di materiali e di energia da rifiuti	€ 5.572
Costi relativi alla raccolta dei rifiuti di imballaggio coperti dal CONAI	€ 0
Grado di copertura dei costi	82,3%

**COSTO PROCAPITE 2012 (euro/abitante)** **€ 222,53** 1,4% 

costo procapite 2011: € 219,45

Piazza Marconi 7  
25085 - GAVARDO  
Tel: 0365-31021/2  
Fax: 0365-372800

<b>Abitanti</b>	<b>12.008</b>	<b>Compostaggio domestico:</b>	<b>SI</b>
• N. utenze domestiche	5.074	<b>Tariffa:</b>	<b>SI</b>
• N. utenze non domestiche	820	<b>Area ecologica:</b>	<b>SI</b>
<b>Superficie (kmq)</b>	<b>30</b>	• Indirizzo	Loc.Montacoli
• Densità popolazione	403		

Web:  
Mail:

## DATI RIEPILOGATIVI

	2012			2011		
	tonnellate	kg/ab*giorno	%	tonnellate	kg/ab*giorno	%
<b>➔ PRODUZIONE TOTALE DI RIFIUTI URBANI</b>	<b>6.455,655</b>	<b>1,47</b>		<b>6.994,268</b>	<b>1,63</b>	
Rifiuti differenziati	2.907,891	0,66	45,04%	2.600,457	0,60	37,18%
Rifiuti non differenziati (fraz. residuale)	2.963,867	0,68	45,91%	3.665,921	0,85	52,41%
Rifiuti ingombranti a smaltimento	214,138	0,05	3,32%	263,243	0,06	3,76%
Rifiuti ingombranti a recupero	71,379	0,02	1,11%	87,748	0,02	1,25%
Rifiuti provenienti dallo spazzamento delle strade	298,380	0,07	4,62%	376,900	0,09	5,39%
<b>PRODUZIONE TOTALE DI RIFIUTI</b>	<b>6.608,362</b>	<b>1,51</b>		<b>7.116,811</b>	<b>1,65</b>	
Rifiuti provenienti da esumazioni o estumulazioni	1,733	0,00	0,03%	4,141	0,00	0,06%
Rifiuti inerti (rifiuti speciali)	150,974	0,03	2,34%	118,402	0,03	1,69%

**PRODUZIONE PROCAPITE RIFIUTI URBANI (kg/ab\*giorno)** **1,47** -9,4% 

## ➔ RACCOLTE DIFFERENZIATE

	2012		2011	
	kilogrammi	kg/ab*anno	kilogrammi	kg/ab*anno
CARTA E CARTONE	561.547	46,76	540.793	45,88
VETRO	365.901	30,47	329.254	27,94
PLASTICA	155.447	12,95	106.573	9,04
ORGANICO	463.900	38,63	362.970	30,80
VERDE	1.054.343	87,80	879.266	74,60
LEGNO	155.590	12,96	173.685	14,74
METALLI	49.070	4,09	82.252	6,98
RAEE - RIFIUTI DA APPARECCHIATURE ELETTRICHE ED ELETTRONICHE	54.118	4,51	65.392	5,55
PNEUMATICI	8.415	0,70	16.838	1,43
STRACCI/INDUMENTI SMESSI	33.792	2,81	35.676	3,03
RACCOLTA MULTIMATERIALE	0	0,00	0	0,00
OLI E GRASSI VEGETALI	1.447	0,12	2.112	0,18
CARTUCCE E TONER PER STAMPA	30	0,00	49	0,00
ACCUMULATORI PER AUTO	1.901	0,16	1.612	0,14
OLI, FILTRI E GRASSI MINERALI	1.026	0,09	988	0,08
PILE E BATTERIE	722	0,06	1.855	0,16
FARMACI E MEDICINALI	642	0,05	1.142	0,10
PRODOTTI E SOSTANZIE VARIE E RELATIVI CONTENITORI	0	0,00	0	0,00
SIRINGHE	0	0,00	0	0,00
ALTRI RIFIUTI URBANI DIFFERENZIATI	0	0,00	0	0,00
INGOMBRANTI A RECUPERO	71.379	5,94	87.748	7,45
<b>TOTALE RACCOLTE DIFFERENZIATE</b>	<b>2.979.270</b>	<b>248,11</b>	<b>2.688.205</b>	<b>228,08</b>

**RACCOLTA DIFFERENZIATA (%) [RD + INGOMBRANTI A RECUPERO]** **46,15%** 20,1% 

2012	
<b>➔ COSTO DELL'INTERA GESTIONE DEI RIFIUTI</b>	<b>€ 1.315.608</b>
Totale proventi da Tarsu o Tia	€ 1.415.000
Proventi della vendita di materiali e di energia da rifiuti	€ 37.770
Costi relativi alla raccolta dei rifiuti di imballaggio coperti dal CONAI	€ 0
Grado di copertura dei costi	110,4%

**COSTO PROCAPITE 2012 (euro/abitante)** **€ 106,42** 1,9% 

costo procapite 2011: € 104,40

Piazza Roma 45  
25016 - GHEDI  
Tel: 030-905811  
Fax: 030-9031575

<b>Abitanti</b>	<b>19.246</b>	<b>Compostaggio domestico:</b>	<b>SI</b>
• N. utenze domestiche	7.137	<b>Tariffa:</b>	<b>SI</b>
• N. utenze non domestiche	792	<b>Area ecologica:</b>	<b>SI</b>
<b>Superficie (kmq)</b>	<b>61</b>	• Indirizzo	Via Artigianale
• Densità popolazione	317		

Web:  
Mail:

## DATI RIEPILOGATIVI

	2012			2011		
	tonnellate	kg/ab*giorno	%	tonnellate	kg/ab*giorno	%
<b>➔ PRODUZIONE TOTALE DI RIFIUTI URBANI</b>	<b>7.346,358</b>	<b>1,05</b>		<b>7.483,167</b>	<b>1,08</b>	
Rifiuti differenziati	5.033,298	0,72	68,51%	5.167,757	0,74	69,06%
Rifiuti non differenziati (fraz. residuale)	1.442,500	0,21	19,64%	1.323,250	0,19	17,68%
Rifiuti ingombranti a smaltimento	568,230	0,08	7,73%	627,555	0,09	8,39%
Rifiuti ingombranti a recupero	189,410	0,03	2,58%	209,185	0,03	2,80%
Rifiuti provenienti dallo spazzamento delle strade	112,920	0,02	1,54%	155,420	0,02	2,08%
<b>PRODUZIONE TOTALE DI RIFIUTI</b>	<b>7.835,618</b>	<b>1,12</b>		<b>7.974,447</b>	<b>1,15</b>	
Rifiuti provenienti da esumazioni o estumulazioni	0,000	0,00	0,00%	0,000	0,00	0,00%
Rifiuti inerti (rifiuti speciali)	220,220	0,03	3,00%	303,820	0,04	4,06%

**PRODUZIONE PROCAPITE RIFIUTI URBANI (kg/ab\*giorno)** **1,05** -3,0% 

## ➔ RACCOLTE DIFFERENZIATE

	2012		2011	
	kilogrammi	kg/ab*anno	kilogrammi	kg/ab*anno
CARTA E CARTONE	974.978	50,66	1.098.049	57,76
VETRO	688.450	35,77	703.990	37,03
PLASTICA	352.338	18,31	338.013	17,78
ORGANICO	938.060	48,74	876.170	46,09
VERDE	1.387.720	72,10	1.516.110	79,74
LEGNO	293.080	15,23	327.240	17,21
METALLI	276.140	14,35	166.595	8,76
RAEE - RIFIUTI DA APPARECCHIATURE ELETTRICHE ED ELETTRONICHE	55.890	2,90	68.270	3,59
PNEUMATICI	3.990	0,21	6.430	0,34
STRACCI/INDUMENTI SMESSI	47.495	2,47	53.400	2,81
RACCOLTA MULTIMATERIALE	0	0,00	0	0,00
OLI E GRASSI VEGETALI	6.010	0,31	5.690	0,30
CARTUCCE E TONER PER STAMPA	742	0,04	630	0,03
ACCUMULATORI PER AUTO	0	0,00	1.120	0,06
OLI, FILTRI E GRASSI MINERALI	2.620	0,14	2.460	0,13
PILE E BATTERIE	4.060	0,21	1.240	0,07
FARMACI E MEDICINALI	1.405	0,07	1.340	0,07
PRODOTTI E SOSTANZIE VARIE E RELATIVI CONTENITORI	320	0,02	0	0,00
SIRINGHE	0	0,00	0	0,00
ALTRI RIFIUTI URBANI DIFFERENZIATI	0	0,00	1.010	0,05
INGOMBRANTI A RECUPERO	189.410	9,84	209.185	11,00
<b>TOTALE RACCOLTE DIFFERENZIATE</b>	<b>5.222.708</b>	<b>271,37</b>	<b>5.376.942</b>	<b>282,82</b>

**RACCOLTA DIFFERENZIATA (%) [RD + INGOMBRANTI A RECUPERO]** **71,09%** -1,1% 

2012	
<b>➔ COSTO DELL'INTERA GESTIONE DEI RIFIUTI</b>	<b>€ 1.697.777</b>
Totale proventi da Tarsu o Tia	€ 1.689.354
Proventi della vendita di materiali e di energia da rifiuti	€ 0
Costi relativi alla raccolta dei rifiuti di imballaggio coperti dal CONAI	€ 0
Grado di copertura dei costi	99,5%

**COSTO PROCAPITE 2012 (euro/abitante)** **€ 88,21** 2,4% 

costo procapite 2011: € 86,16

piazza alpini 13  
25040 - GIANICO  
Tel: 0364-531570  
Fax: 0364-535261

<b>Abitanti</b>	<b>2.206</b>	<b>Compostaggio domestico:</b>	<b>NO</b>
• N. utenze domestiche	900	<b>Tariffa:</b>	<b>NO</b>
• N. utenze non domestiche	165	<b>Area ecologica:</b>	<b>SI</b>
<b>Superficie (kmq)</b>	<b>13</b>	• Indirizzo	VIA VALERIANA SNC
• Densità popolazione	167		

Web:  
Mail:

## DATI RIEPILOGATIVI

	2012			2011		
	tonnellate	kg/ab*giorno	%	tonnellate	kg/ab*giorno	%
<b>➔ PRODUZIONE TOTALE DI RIFIUTI URBANI</b>	<b>798,159</b>	<b>0,99</b>		<b>857,652</b>	<b>1,06</b>	
Rifiuti differenziati	486,459	0,60	60,95%	469,422	0,58	54,73%
Rifiuti non differenziati (fraz. residuale)	191,600	0,24	24,01%	295,690	0,36	34,48%
Rifiuti ingombranti a smaltimento	69,658	0,09	8,73%	56,610	0,07	6,60%
Rifiuti ingombranti a recupero	50,442	0,06	6,32%	35,930	0,04	4,19%
Rifiuti provenienti dallo spazzamento delle strade	0,000	0,00	0,00%	0,000	0,00	0,00%
<b>PRODUZIONE TOTALE DI RIFIUTI</b>	<b>878,679</b>	<b>1,09</b>		<b>955,544</b>	<b>1,18</b>	
Rifiuti provenienti da esumazioni o estumulazioni	0,000	0,00	0,00%	0,032	0,00	0,00%
Rifiuti inerti (rifiuti speciali)	70,520	0,09	8,84%	83,560	0,10	9,74%

**PRODUZIONE PROCAPITE RIFIUTI URBANI (kg/ab\*giorno)** **0,99** -6,1% 

## ➔ RACCOLTE DIFFERENZIATE

	2012		2011	
	kilogrammi	kg/ab*anno	kilogrammi	kg/ab*anno
CARTA E CARTONE	112.300	50,91	116.643	52,38
VETRO	0	0,00	0	0,00
PLASTICA	0	0,00	0	0,00
ORGANICO	88.630	40,18	72.510	32,56
VERDE	118.534	53,73	105.300	47,28
LEGNO	0	0,00	0	0,00
METALLI	21.400	9,70	30.650	13,76
RAEE - RIFIUTI DA APPARECCHIATURE ELETTRICHE ED ELETTRONICHE	16.583	7,52	16.727	7,51
PNEUMATICI	4.420	2,00	6.200	2,78
STRACCI/INDUMENTI SMESSI	5.820	2,64	7.715	3,46
RACCOLTA MULTIMATERIALE	115.129	52,19	111.564	50,10
OLI E GRASSI VEGETALI	197	0,09	20	0,01
CARTUCCE E TONER PER STAMPA	13	0,01	0	0,00
ACCUMULATORI PER AUTO	2.460	1,12	1.140	0,51
OLI, FILTRI E GRASSI MINERALI	480	0,22	350	0,16
PILE E BATTERIE	359	0,16	477	0,21
FARMACI E MEDICINALI	134	0,06	126	0,06
PRODOTTI E SOSTANZIE VARIE E RELATIVI CONTENITORI	0	0,00	0	0,00
SIRINGHE	0	0,00	0	0,00
ALTRI RIFIUTI URBANI DIFFERENZIATI	0	0,00	0	0,00
INGOMBRANTI A RECUPERO	50.442	22,87	35.930	16,13
<b>TOTALE RACCOLTE DIFFERENZIATE</b>	<b>536.901</b>	<b>243,38</b>	<b>505.352</b>	<b>226,92</b>

**RACCOLTA DIFFERENZIATA (%) [RD + INGOMBRANTI A RECUPERO]** **67,27%** 14,2% 

	2012
	<b>➔ COSTO DELL'INTERA GESTIONE DEI RIFIUTI</b>
Totale proventi da Tarsu o Tia	€ 200.417
Proventi della vendita di materiali e di energia da rifiuti	€ 0
Costi relativi alla raccolta dei rifiuti di imballaggio coperti dal CONAI	€ 0
Grado di copertura dei costi	100,0%

**COSTO PROCAPITE 2012 (euro/abitante)** **€ 90,85** 11,6% 

costo procapite 2011: € 81,44

PIAZZA XX SETTEMBRE 1  
25023 - GOTTOLENGO  
Tel: 030-951001  
Fax: 030-9517109

<b>Abitanti</b>	<b>5.315</b>	<b>Compostaggio domestico:</b>	<b>SI</b>
• N. utenze domestiche	1.841	<b>Tariffa:</b>	<b>NO</b>
• N. utenze non domestiche	307	<b>Area ecologica:</b>	<b>SI</b>
<b>Superficie (kmq)</b>	<b>29</b>	• Indirizzo	VIA ROMA
• Densità popolazione	183		

Web:  
Mail:

## DATI RIEPILOGATIVI

	2012			2011		
	tonnellate	kg/ab*giorno	%	tonnellate	kg/ab*giorno	%
<b>➔ PRODUZIONE TOTALE DI RIFIUTI URBANI</b>	<b>2.201,786</b>	<b>1,13</b>		<b>2.298,398</b>	<b>1,17</b>	
Rifiuti differenziati	1.571,156	0,81	71,36%	1.395,278	0,71	60,71%
Rifiuti non differenziati (fraz. residuale)	355,100	0,18	16,13%	629,390	0,32	27,38%
Rifiuti ingombranti a smaltimento	171,968	0,09	7,81%	167,798	0,09	7,30%
Rifiuti ingombranti a recupero	57,323	0,03	2,60%	55,933	0,03	2,43%
Rifiuti provenienti dallo spazzamento delle strade	46,240	0,02	2,10%	50,000	0,03	2,18%
<b>PRODUZIONE TOTALE DI RIFIUTI</b>	<b>2.206,126</b>	<b>1,14</b>		<b>2.334,738</b>	<b>1,19</b>	
Rifiuti provenienti da esumazioni o estumulazioni	0,700	0,00	0,03%	36,340	0,02	1,58%
Rifiuti inerti (rifiuti speciali)	3,640	0,00	0,17%	0,000	0,00	0,00%

**PRODUZIONE PROCAPITE RIFIUTI URBANI (kg/ab\*giorno)** **1,13** -3,2% 

## ➔ RACCOLTE DIFFERENZIATE

	2012		2011	
	kilogrammi	kg/ab*anno	kilogrammi	kg/ab*anno
CARTA E CARTONE	253.390	47,67	216.054	40,25
VETRO	204.390	38,46	187.707	34,97
PLASTICA	109.130	20,53	98.172	18,29
ORGANICO	348.810	65,63	248.220	46,24
VERDE	518.060	97,47	527.720	98,31
LEGNO	46.815	8,81	30.420	5,67
METALLI	40.060	7,54	41.070	7,65
RAEE - RIFIUTI DA APPARECCHIATURE ELETTRICHE ED ELETTRONICHE	19.940	3,75	25.790	4,80
PNEUMATICI	6.420	1,21	2.030	0,38
STRACCI/INDUMENTI SMESSI	18.770	3,53	15.170	2,83
RACCOLTA MULTIMATERIALE	0	0,00	0	0,00
OLI E GRASSI VEGETALI	1.655	0,31	1.110	0,21
CARTUCCE E TONER PER STAMPA	121	0,02	25	0,00
ACCUMULATORI PER AUTO	2.789	0,52	1.270	0,24
OLI, FILTRI E GRASSI MINERALI	400	0,08	0	0,00
PILE E BATTERIE	0	0,00	190	0,04
FARMACI E MEDICINALI	406	0,08	330	0,06
PRODOTTI E SOSTANZIE VARIE E RELATIVI CONTENITORI	0	0,00	0	0,00
SIRINGHE	0	0,00	0	0,00
ALTRI RIFIUTI URBANI DIFFERENZIATI	0	0,00	0	0,00
INGOMBRANTI A RECUPERO	57.323	10,79	55.933	10,42
<b>TOTALE RACCOLTE DIFFERENZIATE</b>	<b>1.628.479</b>	<b>306,39</b>	<b>1.451.211</b>	<b>270,34</b>

**RACCOLTA DIFFERENZIATA (%) [RD + INGOMBRANTI A RECUPERO]** **73,96%** 17,1% 

2012	
<b>➔ COSTO DELL'INTERA GESTIONE DEI RIFIUTI</b>	<b>€ 411.088</b>
Totale proventi da Tarsu o Tia	€ 336.784
Proventi della vendita di materiali e di energia da rifiuti	€ 20.725
Costi relativi alla raccolta dei rifiuti di imballaggio coperti dal CONAI	€ 0
Grado di copertura dei costi	87,0%

**COSTO PROCAPITE 2012 (euro/abitante)** **€ 73,45** -4,8% 

costo procapite 2011: € 77,19



via Peracchia 3  
25064 - GUSSAGO  
Tel: 030-2522919  
Fax: 030-2520911

<b>Abitanti</b>	<b>16.968</b>	<b>Compostaggio domestico:</b>	<b>SI</b>
• N. utenze domestiche	6.776	<b>Tariffa:</b>	<b>SI</b>
• N. utenze non domestiche	784	<b>Area ecologica:</b>	<b>SI</b>
<b>Superficie (kmq)</b>	<b>25</b>	• Indirizzo	Via Galvani 50
• Densità popolazione	677		

Web:  
Mail:

## DATI RIEPILOGATIVI

	2012			2011		
	tonnellate	kg/ab*giorno	%	tonnellate	kg/ab*giorno	%
<b>➔ PRODUZIONE TOTALE DI RIFIUTI URBANI</b>	<b>10.523,727</b>	<b>1,70</b>		<b>10.708,683</b>	<b>1,74</b>	
Rifiuti differenziati	4.862,275	0,79	46,20%	4.498,316	0,73	42,01%
Rifiuti non differenziati (fraz. residuale)	4.671,682	0,75	44,39%	5.154,167	0,84	48,13%
Rifiuti ingombranti a smaltimento	575,648	0,09	5,47%	603,675	0,10	5,64%
Rifiuti ingombranti a recupero	191,883	0,03	1,82%	201,225	0,03	1,88%
Rifiuti provenienti dallo spazzamento delle strade	222,240	0,04	2,11%	251,300	0,04	2,35%
<b>PRODUZIONE TOTALE DI RIFIUTI</b>	<b>10.657,227</b>	<b>1,72</b>		<b>10.869,973</b>	<b>1,76</b>	
Rifiuti provenienti da esumazioni o estumulazioni	5,280	0,00	0,05%	5,400	0,00	0,05%
Rifiuti inerti (rifiuti speciali)	128,220	0,02	1,22%	155,890	0,03	1,46%

**PRODUZIONE PROCAPITE RIFIUTI URBANI (kg/ab\*giorno)** **1,70** -2,2% 

## ➔ RACCOLTE DIFFERENZIATE

	2012		2011	
	kilogrammi	kg/ab*anno	kilogrammi	kg/ab*anno
CARTA E CARTONE	764.700	45,07	794.821	47,06
VETRO	393.800	23,21	397.370	23,53
PLASTICA	151.630	8,94	138.240	8,18
ORGANICO	449.490	26,49	73.120	4,33
VERDE	2.537.170	149,53	2.508.500	148,51
LEGNO	362.640	21,37	333.740	19,76
METALLI	113.260	6,67	145.150	8,59
RAEE - RIFIUTI DA APPARECCHIATURE ELETTRICHE ED ELETTRONICHE	39.240	2,31	52.315	3,10
PNEUMATICI	3.160	0,19	5.090	0,30
STRACCI/INDUMENTI SMESSI	39.387	2,32	42.349	2,51
RACCOLTA MULTIMATERIALE	0	0,00	0	0,00
OLI E GRASSI VEGETALI	2.646	0,16	2.052	0,12
CARTUCCE E TONER PER STAMPA	230	0,01	180	0,01
ACCUMULATORI PER AUTO	906	0,05	2.367	0,14
OLI, FILTRI E GRASSI MINERALI	1.320	0,08	470	0,03
PILE E BATTERIE	1.063	0,06	1.054	0,06
FARMACI E MEDICINALI	1.313	0,08	1.168	0,07
PRODOTTI E SOSTANZIE VARIE E RELATIVI CONTENITORI	320	0,02	330	0,02
SIRINGHE	0	0,00	0	0,00
ALTRI RIFIUTI URBANI DIFFERENZIATI	0	0,00	0	0,00
INGOMBRANTI A RECUPERO	191.883	11,31	201.225	11,91
<b>TOTALE RACCOLTE DIFFERENZIATE</b>	<b>5.054.158</b>	<b>297,86</b>	<b>4.699.541</b>	<b>278,23</b>

**RACCOLTA DIFFERENZIATA (%) [RD + INGOMBRANTI A RECUPERO]** **48,03%** 9,4% 

2012	
<b>➔ COSTO DELL'INTERA GESTIONE DEI RIFIUTI</b>	<b>€ 1.414.494</b>
Totale proventi da Tarsu o Tia	€ 1.734.731
Proventi della vendita di materiali e di energia da rifiuti	€ 0
Costi relativi alla raccolta dei rifiuti di imballaggio coperti dal CONAI	€ 0
Grado di copertura dei costi	122,6%

**COSTO PROCAPITE 2012 (euro/abitante)** **€ 83,36** 4,5% 

costo procapite 2011: € 79,74

Via S. Michele 81  
25074 - IDRO  
Tel: 0365-83136  
Fax: 0365-823035

<b>Abitanti</b>	<b>1.944</b>	<b>Compostaggio domestico:</b>	<b>SI</b>
• N. utenze domestiche	1.723	<b>Tariffa:</b>	<b>NO</b>
• N. utenze non domestiche	250	<b>Area ecologica:</b>	<b>NO</b>
<b>Superficie (kmq)</b>	<b>22</b>		
• Densità popolazione	87		

Web:  
Mail:

## DATI RIEPILOGATIVI

	2012			2011		
	tonnellate	kg/ab*giorno	%	tonnellate	kg/ab*giorno	%
<b>➔ PRODUZIONE TOTALE DI RIFIUTI URBANI</b>	<b>1.595,490</b>	<b>2,25</b>		<b>1.686,103</b>	<b>2,43</b>	
Rifiuti differenziati	622,030	0,88	38,99%	646,339	0,93	38,33%
Rifiuti non differenziati (fraz. residuale)	831,140	1,17	52,09%	853,354	1,23	50,61%
Rifiuti ingombranti a smaltimento	86,175	0,12	5,40%	93,203	0,13	5,53%
Rifiuti ingombranti a recupero	28,725	0,04	1,80%	31,068	0,04	1,84%
Rifiuti provenienti dallo spazzamento delle strade	27,420	0,04	1,72%	62,140	0,09	3,69%
<b>PRODUZIONE TOTALE DI RIFIUTI</b>	<b>1.595,490</b>	<b>2,25</b>		<b>1.686,103</b>	<b>2,43</b>	
Rifiuti provenienti da esumazioni o estumulazioni	0,000	0,00	0,00%	0,000	0,00	0,00%
Rifiuti inerti (rifiuti speciali)	0,000	0,00	0,00%	0,000	0,00	0,00%

**PRODUZIONE PROCAPITE RIFIUTI URBANI (kg/ab\*giorno)** **2,25** -7,4% 

## ➔ RACCOLTE DIFFERENZIATE

	2012		2011	
	kilogrammi	kg/ab*anno	kilogrammi	kg/ab*anno
CARTA E CARTONE	81.564	41,96	88.710	46,64
VETRO	102.867	52,92	102.549	53,92
PLASTICA	22.575	11,61	24.550	12,91
ORGANICO	0	0,00	0	0,00
VERDE	374.900	192,85	382.780	201,25
LEGNO	0	0,00	0	0,00
METALLI	23.050	11,86	20.880	10,98
RAEE - RIFIUTI DA APPARECCHIATURE ELETTRICHE ED ELETTRONICHE	6.160	3,17	7.631	4,01
PNEUMATICI	3.430	1,76	11.810	6,21
STRACCI/INDUMENTI SMESSI	6.622	3,41	7.138	3,75
RACCOLTA MULTIMATERIALE	0	0,00	0	0,00
OLI E GRASSI VEGETALI	105	0,05	2	0,00
CARTUCCE E TONER PER STAMPA	220	0,11	27	0,01
ACCUMULATORI PER AUTO	0	0,00	0	0,00
OLI, FILTRI E GRASSI MINERALI	110	0,06	41	0,02
PILE E BATTERIE	153	0,08	185	0,10
FARMACI E MEDICINALI	113	0,06	36	0,02
PRODOTTI E SOSTANZIE VARIE E RELATIVI CONTENITORI	161	0,08	0	0,00
SIRINGHE	0	0,00	0	0,00
ALTRI RIFIUTI URBANI DIFFERENZIATI	0	0,00	0	0,00
INGOMBRANTI A RECUPERO	28.725	14,78	31.068	16,33
<b>TOTALE RACCOLTE DIFFERENZIATE</b>	<b>650.755</b>	<b>334,75</b>	<b>677.407</b>	<b>356,15</b>

**RACCOLTA DIFFERENZIATA (%) [RD + INGOMBRANTI A RECUPERO]** **40,79%** 1,5% 

	2012
<b>➔ COSTO DELL'INTERA GESTIONE DEI RIFIUTI</b>	<b>€ 285.993</b>
Totale proventi da Tarsu o Tia	€ 369.005
Proventi della vendita di materiali e di energia da rifiuti	€ 7.972
Costi relativi alla raccolta dei rifiuti di imballaggio coperti dal CONAI	€ 0
Grado di copertura dei costi	131,8%

**COSTO PROCAPITE 2012 (euro/abitante)** **€ 143,01** -1,5% 

costo procapite 2011: € 145,17

PIAZZA MARCONI 16  
25040 - INCUDINE  
Tel: 0364-71368  
Fax: 0364-73003

<b>Abitanti</b>	<b>395</b>	<b>Compostaggio domestico:</b>	<b>NO</b>
• N. utenze domestiche	196	<b>Tariffa:</b>	<b>NO</b>
• N. utenze non domestiche	14	<b>Area ecologica:</b>	<b>NO</b>
<b>Superficie (kmq)</b>	<b>20</b>		
• Densità popolazione	20		

Web:  
Mail:

## DATI RIEPILOGATIVI

	2012			2011		
	tonnellate	kg/ab*giorno	%	tonnellate	kg/ab*giorno	%
<b>➔ PRODUZIONE TOTALE DI RIFIUTI URBANI</b>	<b>122,665</b>	<b>0,85</b>		<b>122,691</b>	<b>0,84</b>	
Rifiuti differenziati	46,715	0,32	38,08%	47,831	0,33	38,98%
Rifiuti non differenziati (fraz. residuale)	75,620	0,52	61,65%	74,180	0,51	60,46%
Rifiuti ingombranti a smaltimento	0,194	0,00	0,16%	0,441	0,00	0,36%
Rifiuti ingombranti a recupero	0,136	0,00	0,11%	0,239	0,00	0,19%
Rifiuti provenienti dallo spazzamento delle strade	0,000	0,00	0,00%	0,000	0,00	0,00%
<b>PRODUZIONE TOTALE DI RIFIUTI</b>	<b>128,985</b>	<b>0,89</b>		<b>134,311</b>	<b>0,92</b>	
Rifiuti provenienti da esumazioni o estumulazioni	0,000	0,00	0,00%	0,000	0,00	0,00%
Rifiuti inerti (rifiuti speciali)	6,320	0,04	5,15%	11,620	0,08	9,47%

**PRODUZIONE PROCAPITE RIFIUTI URBANI (kg/ab\*giorno)** **0,85** 1,2% 

## ➔ RACCOLTE DIFFERENZIATE

	2012		2011	
	kilogrammi	kg/ab*anno	kilogrammi	kg/ab*anno
CARTA E CARTONE	8.449	21,39	8.824	22,06
VETRO	0	0,00	0	0,00
PLASTICA	0	0,00	0	0,00
ORGANICO	0	0,00	0	0,00
VERDE	0	0,00	0	0,00
LEGNO	0	0,00	0	0,00
METALLI	13.220	33,47	14.150	35,38
RAEE - RIFIUTI DA APPARECCHIATURE ELETTRICHE ED ELETTRONICHE	2.496	6,32	3.293	8,23
PNEUMATICI	450	1,14	390	0,98
STRACCI/INDUMENTI SMESSI	905	2,29	1.250	3,13
RACCOLTA MULTIMATERIALE	20.649	52,28	19.597	48,99
OLI E GRASSI VEGETALI	0	0,00	0	0,00
CARTUCCE E TONER PER STAMPA	0	0,00	0	0,00
ACCUMULATORI PER AUTO	345	0,87	205	0,51
OLI, FILTRI E GRASSI MINERALI	0	0,00	0	0,00
PILE E BATTERIE	124	0,31	65	0,16
FARMACI E MEDICINALI	77	0,19	57	0,14
PRODOTTI E SOSTANZIE VARIE E RELATIVI CONTENITORI	0	0,00	0	0,00
SIRINGHE	0	0,00	0	0,00
ALTRI RIFIUTI URBANI DIFFERENZIATI	0	0,00	0	0,00
INGOMBRANTI A RECUPERO	136	0,34	239	0,60
<b>TOTALE RACCOLTE DIFFERENZIATE</b>	<b>46.851</b>	<b>118,61</b>	<b>48.070</b>	<b>120,18</b>

**RACCOLTA DIFFERENZIATA (%) [RD + INGOMBRANTI A RECUPERO]** **38,19%** -2,5% 

2012	
<b>➔ COSTO DELL'INTERA GESTIONE DEI RIFIUTI</b>	<b>€ 48.174</b>
Totale proventi da Tarsu o Tia	€ 28.203
Proventi della vendita di materiali e di energia da rifiuti	€ 0
Costi relativi alla raccolta dei rifiuti di imballaggio coperti dal CONAI	€ 0
Grado di copertura dei costi	58,5%

**COSTO PROCAPITE 2012 (euro/abitante)** **€ 121,96** 3,8% 

costo procapite 2011: € 117,54

Via Casa dell'alpino SNC  
25061 - IRMA  
Tel: 030-9220157  
Fax: 030-9220974

<b>Abitanti</b>	<b>140</b>	<b>Compostaggio domestico:</b>	<b>NO</b>
• N. utenze domestiche	50	<b>Tariffa:</b>	<b>NO</b>
• N. utenze non domestiche	1	<b>Area ecologica:</b>	<b>NO</b>
<b>Superficie (kmq)</b>	<b>5</b>		
• Densità popolazione	28		

Web:  
Mail:

## DATI RIEPILOGATIVI

	2012			2011		
	tonnellate	kg/ab*giorno	%	tonnellate	kg/ab*giorno	%
<b>➔ PRODUZIONE TOTALE DI RIFIUTI URBANI</b>	<b>88,190</b>	<b>1,73</b>		<b>91,187</b>	<b>1,71</b>	
Rifiuti differenziati	5,180	0,10	5,87%	6,770	0,13	7,42%
Rifiuti non differenziati (fraz. residuale)	83,010	1,62	94,13%	84,417	1,58	92,58%
Rifiuti ingombranti a smaltimento	0,000	0,00	0,00%	0,000	0,00	0,00%
Rifiuti ingombranti a recupero	0,000	0,00	0,00%	0,000	0,00	0,00%
Rifiuti provenienti dallo spazzamento delle strade	0,000	0,00	0,00%	0,000	0,00	0,00%
<b>PRODUZIONE TOTALE DI RIFIUTI</b>	<b>88,190</b>	<b>1,73</b>		<b>91,187</b>	<b>1,71</b>	
Rifiuti provenienti da esumazioni o estumulazioni	0,000	0,00	0,00%	0,000	0,00	0,00%
Rifiuti inerti (rifiuti speciali)	0,000	0,00	0,00%	0,000	0,00	0,00%

**PRODUZIONE PROCAPITE RIFIUTI URBANI (kg/ab\*giorno)** **1,73** **0,9%** 

## ➔ RACCOLTE DIFFERENZIATE

	2012		2011	
	kilogrammi	kg/ab*anno	kilogrammi	kg/ab*anno
CARTA E CARTONE	0	0,00	0	0,00
VETRO	5.180	37,00	6.770	46,37
PLASTICA	0	0,00	0	0,00
ORGANICO	0	0,00	0	0,00
VERDE	0	0,00	0	0,00
LEGNO	0	0,00	0	0,00
METALLI	0	0,00	0	0,00
RAEE - RIFIUTI DA APPARECCHIATURE ELETTRICHE ED ELETTRONICHE	0	0,00	0	0,00
PNEUMATICI	0	0,00	0	0,00
STRACCI/INDUMENTI SMESSI	0	0,00	0	0,00
RACCOLTA MULTIMATERIALE	0	0,00	0	0,00
OLI E GRASSI VEGETALI	0	0,00	0	0,00
CARTUCCE E TONER PER STAMPA	0	0,00	0	0,00
ACCUMULATORI PER AUTO	0	0,00	0	0,00
OLI, FILTRI E GRASSI MINERALI	0	0,00	0	0,00
PILE E BATTERIE	0	0,00	0	0,00
FARMACI E MEDICINALI	0	0,00	0	0,00
PRODOTTI E SOSTANZIE VARIE E RELATIVI CONTENITORI	0	0,00	0	0,00
SIRINGHE	0	0,00	0	0,00
ALTRI RIFIUTI URBANI DIFFERENZIATI	0	0,00	0	0,00
INGOMBRANTI A RECUPERO				
<b>TOTALE RACCOLTE DIFFERENZIATE</b>	<b>5.180</b>	<b>37,00</b>	<b>6.770</b>	<b>46,37</b>

**RACCOLTA DIFFERENZIATA (%) [RD + INGOMBRANTI A RECUPERO]** **5,87%** **-20,9%** 

	2012
	<b>➔ COSTO DELL'INTERA GESTIONE DEI RIFIUTI</b>
Totale proventi da Tarsu o Tia	€ 12.700
Proventi della vendita di materiali e di energia da rifiuti	€ 0
Costi relativi alla raccolta dei rifiuti di imballaggio coperti dal CONAI	€ 0
Grado di copertura dei costi	70,3%

**COSTO PROCAPITE 2012 (euro/abitante)** **€ 129,13** **14,3%** 

costo procapite 2011: € 112,95

P.zza Garibaldi 10  
25049 - ISEO  
Tel: 030-980161  
Fax: 030-981420

<b>Abitanti</b>	<b>9.239</b>	<b>Compostaggio domestico:</b>	<b>NO</b>
• N. utenze domestiche	4.456	<b>Tariffa:</b>	<b>SI</b>
• N. utenze non domestiche	728	<b>Area ecologica:</b>	<b>SI</b>
<b>Superficie (kmq)</b>	<b>27</b>	• Indirizzo	Via gorzoni
• Densità popolazione	347	• Indirizzo	Via Risorgimento trav. VII in Clusane

Web:  
Mail:

## DATI RIEPILOGATIVI

	2012			2011		
	tonnellate	kg/ab*giorno	%	tonnellate	kg/ab*giorno	%
<b>➔ PRODUZIONE TOTALE DI RIFIUTI URBANI</b>	<b>5.932,826</b>	<b>1,76</b>		<b>7.991,261</b>	<b>2,37</b>	
Rifiuti differenziati	3.628,078	1,08	61,15%	2.768,476	0,82	34,64%
Rifiuti non differenziati (fraz. residuale)	1.715,098	0,51	28,91%	4.592,385	1,36	57,47%
Rifiuti ingombranti a smaltimento	262,006	0,08	4,42%	313,418	0,09	3,92%
Rifiuti ingombranti a recupero	78,724	0,02	1,33%	51,022	0,02	0,64%
Rifiuti provenienti dallo spazzamento delle strade	248,920	0,07	4,20%	265,960	0,08	3,33%
<b>PRODUZIONE TOTALE DI RIFIUTI</b>	<b>5.944,993</b>	<b>1,76</b>		<b>7.992,311</b>	<b>2,37</b>	
Rifiuti provenienti da esumazioni o estumulazioni	1,247	0,00	0,02%	1,050	0,00	0,01%
Rifiuti inerti (rifiuti speciali)	10,920	0,00	0,18%	0,000	0,00	0,00%

**PRODUZIONE PROCAPITE RIFIUTI URBANI (kg/ab\*giorno)** **1,76** -25,8% 

## ➔ RACCOLTE DIFFERENZIATE

	2012		2011	
	kilogrammi	kg/ab*anno	kilogrammi	kg/ab*anno
CARTA E CARTONE	744.370	80,57	544.460	58,94
VETRO	713.560	77,23	603.910	65,38
PLASTICA	245.820	26,61	129.635	14,03
ORGANICO	896.020	96,98	314.900	34,09
VERDE	670.180	72,54	810.830	87,78
LEGNO	181.560	19,65	202.700	21,94
METALLI	82.115	8,89	86.160	9,33
RAEE - RIFIUTI DA APPARECCHIATURE ELETTRICHE ED ELETTRONICHE	77.670	8,41	59.860	6,48
PNEUMATICI	0	0,00	0	0,00
STRACCI/INDUMENTI SMESSI	4.280	0,46	2.330	0,25
RACCOLTA MULTIMATERIALE	0	0,00	0	0,00
OLI E GRASSI VEGETALI	8.470	0,92	8.190	0,89
CARTUCCE E TONER PER STAMPA	110	0,01	95	0,01
ACCUMULATORI PER AUTO	1.100	0,12	0	0,00
OLI, FILTRI E GRASSI MINERALI	200	0,02	400	0,04
PILE E BATTERIE	0	0,00	1.816	0,20
FARMACI E MEDICINALI	923	0,10	650	0,07
PRODOTTI E SOSTANZIE VARIE E RELATIVI CONTENITORI	1.700	0,18	2.540	0,27
SIRINGHE	0	0,00	0	0,00
ALTRI RIFIUTI URBANI DIFFERENZIATI	0	0,00	0	0,00
INGOMBRANTI A RECUPERO	78.724	8,52	51.022	5,52
<b>TOTALE RACCOLTE DIFFERENZIATE</b>	<b>3.706.802</b>	<b>401,21</b>	<b>2.819.498</b>	<b>305,24</b>

**RACCOLTA DIFFERENZIATA (%) [RD + INGOMBRANTI A RECUPERO]** **62,48%** 77,1% 

2012	
<b>➔ COSTO DELL'INTERA GESTIONE DEI RIFIUTI</b>	<b>€ 1.972.818</b>
Totale proventi da Tarsu o Tia	€ 1.972.818
Proventi della vendita di materiali e di energia da rifiuti	€ 0
Costi relativi alla raccolta dei rifiuti di imballaggio coperti dal CONAI	€ 0
Grado di copertura dei costi	100,0%

**COSTO PROCAPITE 2012 (euro/abitante)** **€ 213,53** 10,5% 

costo procapite 2011: € 193,21

Piazza Roma 4  
25010 - ISORELLA  
Tel: 030-9958117  
Fax: 030-9952261

<b>Abitanti</b>	<b>4.222</b>	<b>Compostaggio domestico:</b>	<b>NO</b>
• N. utenze domestiche	1.547	<b>Tariffa:</b>	<b>NO</b>
• N. utenze non domestiche	286	<b>Area ecologica:</b>	<b>SI</b>
<b>Superficie (kmq)</b>	<b>15</b>		
• Densità popolazione	274		

Web:  
Mail:

## DATI RIEPILOGATIVI

	2012			2011		
	tonnellate	kg/ab*giorno	%	tonnellate	kg/ab*giorno	%
<b>➔ PRODUZIONE TOTALE DI RIFIUTI URBANI</b>	<b>2.000,314</b>	<b>1,30</b>		<b>2.044,649</b>	<b>1,33</b>	
Rifiuti differenziati	1.406,594	0,91	70,32%	1.470,299	0,95	71,91%
Rifiuti non differenziati (fraz. residuale)	231,860	0,15	11,59%	215,500	0,14	10,54%
Rifiuti ingombranti a smaltimento	213,570	0,14	10,68%	207,713	0,13	10,16%
Rifiuti ingombranti a recupero	71,190	0,05	3,56%	69,238	0,04	3,39%
Rifiuti provenienti dallo spazzamento delle strade	77,100	0,05	3,85%	81,900	0,05	4,01%
<b>PRODUZIONE TOTALE DI RIFIUTI</b>	<b>2.001,389</b>	<b>1,30</b>		<b>2.045,689</b>	<b>1,33</b>	
Rifiuti provenienti da esumazioni o estumulazioni	1,075	0,00	0,05%	1,040	0,00	0,05%
Rifiuti inerti (rifiuti speciali)	0,000	0,00	0,00%	0,000	0,00	0,00%

**PRODUZIONE PROCAPITE RIFIUTI URBANI (kg/ab\*giorno)** **1,30** -2,2% 

## ➔ RACCOLTE DIFFERENZIATE

	2012		2011	
	kilogrammi	kg/ab*anno	kilogrammi	kg/ab*anno
CARTA E CARTONE	216.220	51,21	237.890	56,39
VETRO	169.460	40,14	144.770	34,31
PLASTICA	82.880	19,63	98.476	23,34
ORGANICO	236.340	55,98	222.560	52,75
VERDE	590.770	139,93	604.590	143,30
LEGNO	62.140	14,72	89.960	21,32
METALLI	25.650	6,08	44.720	10,60
RAEE - RIFIUTI DA APPARECCHIATURE ELETTRICHE ED ELETTRONICHE	17.800	4,22	17.633	4,18
PNEUMATICI	0	0,00	5.360	1,27
STRACCI/INDUMENTI SMESSI	0	0,00	0	0,00
RACCOLTA MULTIMATERIALE	0	0,00	0	0,00
OLI E GRASSI VEGETALI	1.850	0,44	2.400	0,57
CARTUCCE E TONER PER STAMPA	80	0,02	120	0,03
ACCUMULATORI PER AUTO	1.970	0,47	0	0,00
OLI, FILTRI E GRASSI MINERALI	989	0,23	1.400	0,33
PILE E BATTERIE	240	0,06	100	0,02
FARMACI E MEDICINALI	205	0,05	320	0,08
PRODOTTI E SOSTANZIE VARIE E RELATIVI CONTENITORI	0	0,00	0	0,00
SIRINGHE	0	0,00	0	0,00
ALTRI RIFIUTI URBANI DIFFERENZIATI	0	0,00	0	0,00
INGOMBRANTI A RECUPERO	71.190	16,86	69.238	16,41
<b>TOTALE RACCOLTE DIFFERENZIATE</b>	<b>1.477.784</b>	<b>350,02</b>	<b>1.539.537</b>	<b>364,91</b>

**RACCOLTA DIFFERENZIATA (%) [RD + INGOMBRANTI A RECUPERO]** **73,88%** -1,9% 

	2012
	<b>➔ COSTO DELL'INTERA GESTIONE DEI RIFIUTI</b>
Totale proventi da Tarsu o Tia	€ 407.566
Proventi della vendita di materiali e di energia da rifiuti	€ 0
Costi relativi alla raccolta dei rifiuti di imballaggio coperti dal CONAI	€ 0
Grado di copertura dei costi	103,7%

**COSTO PROCAPITE 2012 (euro/abitante)** **€ 93,09** -4,0% 

costo procapite 2011: € 97,01

via Nazionale 99  
25070 - LAVENONE  
Tel: 0365-83154  
Fax: 0365-83154

<b>Abitanti</b>	<b>598</b>	<b>Compostaggio domestico:</b>	<b>NO</b>
• N. utenze domestiche	529	<b>Tariffa:</b>	<b>NO</b>
• N. utenze non domestiche	46	<b>Area ecologica:</b>	<b>NO</b>
<b>Superficie (kmq)</b>	<b>32</b>		
• Densità popolazione	19		

Web:  
Mail:

## DATI RIEPILOGATIVI

	2012			2011		
	tonnellate	kg/ab*giorno	%	tonnellate	kg/ab*giorno	%
<b>➔ PRODUZIONE TOTALE DI RIFIUTI URBANI</b>	<b>255,390</b>	<b>1,17</b>		<b>255,132</b>	<b>1,14</b>	
Rifiuti differenziati	36,988	0,17	14,48%	47,197	0,21	18,50%
Rifiuti non differenziati (fraz. residuale)	149,502	0,68	58,54%	141,685	0,63	55,53%
Rifiuti ingombranti a smaltimento	51,675	0,24	20,23%	49,688	0,22	19,48%
Rifiuti ingombranti a recupero	17,225	0,08	6,74%	16,563	0,07	6,49%
Rifiuti provenienti dallo spazzamento delle strade	0,000	0,00	0,00%	0,000	0,00	0,00%
<b>PRODUZIONE TOTALE DI RIFIUTI</b>	<b>259,480</b>	<b>1,19</b>		<b>255,622</b>	<b>1,14</b>	
Rifiuti provenienti da esumazioni o estumulazioni	0,250	0,00	0,10%	0,490	0,00	0,19%
Rifiuti inerti (rifiuti speciali)	3,840	0,02	1,50%	0,000	0,00	0,00%

**PRODUZIONE PROCAPITE RIFIUTI URBANI (kg/ab\*giorno)** **1,17** **2,4%** 

## ➔ RACCOLTE DIFFERENZIATE

	2012		2011	
	kilogrammi	kg/ab*anno	kilogrammi	kg/ab*anno
CARTA E CARTONE	15.220	25,45	14.600	23,86
VETRO	15.216	25,44	15.178	24,80
PLASTICA	4.790	8,01	5.290	8,64
ORGANICO	0	0,00	0	0,00
VERDE	0	0,00	1.900	3,10
LEGNO	0	0,00	0	0,00
METALLI	0	0,00	5.120	8,37
RAEE - RIFIUTI DA APPARECCHIATURE ELETTRICHE ED ELETTRONICHE	102	0,17	2.595	4,24
PNEUMATICI	0	0,00	680	1,11
STRACCI/INDUMENTI SMESSI	1.518	2,54	1.674	2,74
RACCOLTA MULTIMATERIALE	0	0,00	0	0,00
OLI E GRASSI VEGETALI	11	0,02	0	0,00
CARTUCCE E TONER PER STAMPA	0	0,00	0	0,00
ACCUMULATORI PER AUTO	0	0,00	0	0,00
OLI, FILTRI E GRASSI MINERALI	0	0,00	0	0,00
PILE E BATTERIE	59	0,10	61	0,10
FARMACI E MEDICINALI	72	0,12	99	0,16
PRODOTTI E SOSTANZIE VARIE E RELATIVI CONTENITORI	0	0,00	0	0,00
SIRINGHE	0	0,00	0	0,00
ALTRI RIFIUTI URBANI DIFFERENZIATI	0	0,00	0	0,00
INGOMBRANTI A RECUPERO	17.225	28,80	16.563	27,06
<b>TOTALE RACCOLTE DIFFERENZIATE</b>	<b>54.213</b>	<b>90,66</b>	<b>63.760</b>	<b>104,18</b>

**RACCOLTA DIFFERENZIATA (%) [RD + INGOMBRANTI A RECUPERO]** **21,23%** **-15,1%** 

2012	
<b>➔ COSTO DELL'INTERA GESTIONE DEI RIFIUTI</b>	<b>€ 87.581</b>
Totale proventi da Tarsu o Tia	€ 65.622
Proventi della vendita di materiali e di energia da rifiuti	€ 1.808
Costi relativi alla raccolta dei rifiuti di imballaggio coperti dal CONAI	€ 0
Grado di copertura dei costi	77,0%

**COSTO PROCAPITE 2012 (euro/abitante)** **€ 143,43** **42,2%** 

costo procapite 2011: € 100,87



via Dante 3  
25024 - LENO  
Tel: 030-90461  
Fax: 030-9038305

<b>Abitanti</b>	<b>14.535</b>	<b>Compostaggio domestico:</b>	<b>SI</b>
• N. utenze domestiche	5.722	<b>Tariffa:</b>	<b>SI</b>
• N. utenze non domestiche	586	<b>Area ecologica:</b>	<b>SI</b>
<b>Superficie (kmq)</b>	<b>59</b>	• Indirizzo	via Vespucci 18
• Densità popolazione	248		

Web:  
Mail:

## DATI RIEPILOGATIVI

	2012			2011		
	tonnellate	kg/ab*giorno	%	tonnellate	kg/ab*giorno	%
<b>➔ PRODUZIONE TOTALE DI RIFIUTI URBANI</b>	<b>6.321,339</b>	<b>1,19</b>		<b>7.661,471</b>	<b>1,43</b>	
Rifiuti differenziati	3.767,799	0,71	59,60%	3.680,781	0,69	48,04%
Rifiuti non differenziati (fraz. residuale)	2.244,600	0,42	35,51%	3.657,900	0,68	47,74%
Rifiuti ingombranti a smaltimento	136,740	0,03	2,16%	132,143	0,02	1,72%
Rifiuti ingombranti a recupero	45,580	0,01	0,72%	44,048	0,01	0,57%
Rifiuti provenienti dallo spazzamento delle strade	126,620	0,02	2,00%	146,600	0,03	1,91%
<b>PRODUZIONE TOTALE DI RIFIUTI</b>	<b>7.026,379</b>	<b>1,32</b>		<b>8.390,721</b>	<b>1,57</b>	
Rifiuti provenienti da esumazioni o estumulazioni	0,000	0,00	0,00%	0,000	0,00	0,00%
Rifiuti inerti (rifiuti speciali)	689,620	0,13	10,91%	700,460	0,13	9,14%

**PRODUZIONE PROCAPITE RIFIUTI URBANI (kg/ab\*giorno)** **1,19** -16,8% 

## ➔ RACCOLTE DIFFERENZIATE

	2012		2011	
	kilogrammi	kg/ab*anno	kilogrammi	kg/ab*anno
CARTA E CARTONE	764.700	52,61	755.662	51,56
VETRO	540.130	37,16	472.370	32,23
PLASTICA	257.310	17,70	220.345	15,03
ORGANICO	0	0,00	0	0,00
VERDE	1.717.640	118,17	1.724.020	117,63
LEGNO	275.700	18,97	294.740	20,11
METALLI	106.020	7,29	122.840	8,38
RAEE - RIFIUTI DA APPARECCHIATURE ELETTRICHE ED ELETTRONICHE	47.283	3,25	37.679	2,57
PNEUMATICI	7.640	0,53	6.130	0,42
STRACCI/INDUMENTI SMESSI	41.250	2,84	37.190	2,54
RACCOLTA MULTIMATERIALE	0	0,00	0	0,00
OLI E GRASSI VEGETALI	5.190	0,36	4.580	0,31
CARTUCCE E TONER PER STAMPA	486	0,03	290	0,02
ACCUMULATORI PER AUTO	1.400	0,10	2.155	0,15
OLI, FILTRI E GRASSI MINERALI	1.340	0,09	1.350	0,09
PILE E BATTERIE	760	0,05	470	0,03
FARMACI E MEDICINALI	880	0,06	960	0,07
PRODOTTI E SOSTANZIE VARIE E RELATIVI CONTENITORI	70	0,00	0	0,00
SIRINGHE	0	0,00	0	0,00
ALTRI RIFIUTI URBANI DIFFERENZIATI	0	0,00	0	0,00
INGOMBRANTI A RECUPERO	45.580	3,14	44.048	3,01
<b>TOTALE RACCOLTE DIFFERENZIATE</b>	<b>3.813.379</b>	<b>262,36</b>	<b>3.724.829</b>	<b>254,15</b>

**RACCOLTA DIFFERENZIATA (%) [RD + INGOMBRANTI A RECUPERO]** **60,33%** 24,1% 

2012	
<b>➔ COSTO DELL'INTERA GESTIONE DEI RIFIUTI</b>	<b>€ 1.045.444</b>
Totale proventi da Tarsu o Tia	€ 1.218.669
Proventi della vendita di materiali e di energia da rifiuti	€ 8.951
Costi relativi alla raccolta dei rifiuti di imballaggio coperti dal CONAI	€ 0
Grado di copertura dei costi	117,4%

**COSTO PROCAPITE 2012 (euro/abitante)** **€ 71,31** -11,6% 

costo procapite 2011: € 80,71

Via IV Novembre 25  
25010 - LIMONE SUL GARDA  
Tel: 0365-954008  
Fax: 0365-954366

<b>Abitanti</b>	<b>1.175</b>	<b>Compostaggio domestico:</b>	<b>NO</b>
• N. utenze domestiche	862	<b>Tariffa:</b>	<b>NO</b>
• N. utenze non domestiche	694	<b>Area ecologica:</b>	<b>SI</b>
<b>Superficie (kmq)</b>	<b>23</b>	• Indirizzo	località Valle Pura
• Densità popolazione	51		

Web:  
Mail:

## DATI RIEPILOGATIVI

	2012			2011		
	tonnellate	kg/ab*giorno	%	tonnellate	kg/ab*giorno	%
<b>➔ PRODUZIONE TOTALE DI RIFIUTI URBANI</b>	<b>2.787,071</b>	<b>6,50</b>		<b>3.103,135</b>	<b>7,22</b>	
Rifiuti differenziati	1.378,191	3,21	49,45%	1.335,325	3,11	43,03%
Rifiuti non differenziati (fraz. residuale)	1.228,960	2,87	44,10%	1.573,950	3,66	50,72%
Rifiuti ingombranti a smaltimento	72,645	0,17	2,61%	67,395	0,16	2,17%
Rifiuti ingombranti a recupero	24,215	0,06	0,87%	22,465	0,05	0,72%
Rifiuti provenienti dallo spazzamento delle strade	83,060	0,19	2,98%	104,000	0,24	3,35%
<b>PRODUZIONE TOTALE DI RIFIUTI</b>	<b>2.787,071</b>	<b>6,50</b>		<b>3.103,135</b>	<b>7,22</b>	
Rifiuti provenienti da esumazioni o estumulazioni	0,000	0,00	0,00%	0,000	0,00	0,00%
Rifiuti inerti (rifiuti speciali)	0,000	0,00	0,00%	0,000	0,00	0,00%

**PRODUZIONE PROCAPITE RIFIUTI URBANI (kg/ab\*giorno)** **6,50** -10,0% 

## ➔ RACCOLTE DIFFERENZIATE

	2012		2011	
	kilogrammi	kg/ab*anno	kilogrammi	kg/ab*anno
CARTA E CARTONE	234.010	199,16	179.430	152,45
VETRO	0	0,00	0	0,00
PLASTICA	0	0,00	0	0,00
ORGANICO	434.260	369,58	391.510	332,63
VERDE	303.080	257,94	356.440	302,84
LEGNO	74.160	63,11	65.800	55,90
METALLI	23.000	19,57	34.500	29,31
RAEE - RIFIUTI DA APPARECCHIATURE ELETTRICHE ED ELETTRONICHE	10.300	8,77	12.147	10,32
PNEUMATICI	0	0,00	0	0,00
STRACCI/INDUMENTI SMESSI	0	0,00	0	0,00
RACCOLTA MULTIMATERIALE	296.080	251,98	292.330	248,37
OLI E GRASSI VEGETALI	1.900	1,62	1.600	1,36
CARTUCCE E TONER PER STAMPA	201	0,17	135	0,11
ACCUMULATORI PER AUTO	590	0,50	1.050	0,89
OLI, FILTRI E GRASSI MINERALI	400	0,34	300	0,25
PILE E BATTERIE	210	0,18	72	0,06
FARMACI E MEDICINALI	0	0,00	11	0,01
PRODOTTI E SOSTANZIE VARIE E RELATIVI CONTENITORI	0	0,00	0	0,00
SIRINGHE	0	0,00	0	0,00
ALTRI RIFIUTI URBANI DIFFERENZIATI	0	0,00	0	0,00
INGOMBRANTI A RECUPERO	24.215	20,61	22.465	19,09
<b>TOTALE RACCOLTE DIFFERENZIATE</b>	<b>1.402.406</b>	<b>1.193,54</b>	<b>1.357.790</b>	<b>1.153,60</b>

**RACCOLTA DIFFERENZIATA (%) [RD + INGOMBRANTI A RECUPERO]** **50,32%** 15,0% 

2012	
<b>➔ COSTO DELL'INTERA GESTIONE DEI RIFIUTI</b>	<b>€ 928.292</b>
Totale proventi da Tarsu o Tia	€ 813.165
Proventi della vendita di materiali e di energia da rifiuti	€ 5.806
Costi relativi alla raccolta dei rifiuti di imballaggio coperti dal CONAI	€ 0
Grado di copertura dei costi	88,2%

**COSTO PROCAPITE 2012 (euro/abitante)** **€ 785,09** 9,0% 

costo procapite 2011: € 720,28

VIA ROMA 90  
25060 - LODRINO  
Tel: 030-8950160  
Fax: 030-850376

<b>Abitanti</b>	<b>1.732</b>	<b>Compostaggio domestico:</b>	<b>NO</b>
• N. utenze domestiche	1.065	<b>Tariffa:</b>	<b>NO</b>
• N. utenze non domestiche	124	<b>Area ecologica:</b>	<b>NO</b>
<b>Superficie (kmq)</b>	<b>16</b>		
• Densità popolazione	105		

Web:  
Mail:

## DATI RIEPILOGATIVI

	2012			2011		
	tonnellate	kg/ab*giorno	%	tonnellate	kg/ab*giorno	%
<b>➔ PRODUZIONE TOTALE DI RIFIUTI URBANI</b>	<b>857,901</b>	<b>1,36</b>		<b>889,085</b>	<b>1,37</b>	
Rifiuti differenziati	268,883	0,43	31,34%	295,193	0,46	33,20%
Rifiuti non differenziati (fraz. residuale)	462,028	0,73	53,86%	468,982	0,72	52,75%
Rifiuti ingombranti a smaltimento	76,748	0,12	8,95%	57,840	0,09	6,51%
Rifiuti ingombranti a recupero	25,583	0,04	2,98%	19,280	0,03	2,17%
Rifiuti provenienti dallo spazzamento delle strade	24,660	0,04	2,87%	47,790	0,07	5,38%
<b>PRODUZIONE TOTALE DI RIFIUTI</b>	<b>857,901</b>	<b>1,36</b>		<b>889,085</b>	<b>1,37</b>	
Rifiuti provenienti da esumazioni o estumulazioni	0,000	0,00	0,00%	0,000	0,00	0,00%
Rifiuti inerti (rifiuti speciali)	0,000	0,00	0,00%	0,000	0,00	0,00%

**PRODUZIONE PROCAPITE RIFIUTI URBANI (kg/ab\*giorno)** **1,36** -1,2% 

## ➔ RACCOLTE DIFFERENZIATE

	2012		2011	
	kilogrammi	kg/ab*anno	kilogrammi	kg/ab*anno
CARTA E CARTONE	73.897	42,67	84.887	47,88
VETRO	47.110	27,20	47.790	26,95
PLASTICA	11.706	6,76	12.286	6,93
ORGANICO	0	0,00	0	0,00
VERDE	75.960	43,86	62.430	35,21
LEGNO	18.010	10,40	28.660	16,16
METALLI	37.300	21,54	51.540	29,07
RAEE - RIFIUTI DA APPARECCHIATURE ELETTRICHE ED ELETTRONICHE	0	0,00	0	0,00
PNEUMATICI	0	0,00	0	0,00
STRACCI/INDUMENTI SMESSI	4.900	2,83	7.600	4,29
RACCOLTA MULTIMATERIALE	0	0,00	0	0,00
OLI E GRASSI VEGETALI	0	0,00	0	0,00
CARTUCCE E TONER PER STAMPA	0	0,00	0	0,00
ACCUMULATORI PER AUTO	0	0,00	0	0,00
OLI, FILTRI E GRASSI MINERALI	0	0,00	0	0,00
PILE E BATTERIE	0	0,00	0	0,00
FARMACI E MEDICINALI	0	0,00	0	0,00
PRODOTTI E SOSTANZIE VARIE E RELATIVI CONTENITORI	0	0,00	0	0,00
SIRINGHE	0	0,00	0	0,00
ALTRI RIFIUTI URBANI DIFFERENZIATI	0	0,00	0	0,00
INGOMBRANTI A RECUPERO	25.583	14,77	19.280	10,87
<b>TOTALE RACCOLTE DIFFERENZIATE</b>	<b>294.466</b>	<b>170,01</b>	<b>314.473</b>	<b>177,37</b>

**RACCOLTA DIFFERENZIATA (%) [RD + INGOMBRANTI A RECUPERO]** **34,32%** -3,0% 

	2012
	<b>➔ COSTO DELL'INTERA GESTIONE DEI RIFIUTI</b>
Totale proventi da Tarsu o Tia	€ 172.380
Proventi della vendita di materiali e di energia da rifiuti	€ 0
Costi relativi alla raccolta dei rifiuti di imballaggio coperti dal CONAI	€ 0
Grado di copertura dei costi	99,1%

**COSTO PROCAPITE 2012 (euro/abitante)** **€ 100,39** 4,6% 

costo procapite 2011: € 96,00

Via Calini 9  
25030 - LOGRATO  
Tel: 030-9973614  
Fax: 030-9787221

<b>Abitanti</b>	<b>3.915</b>	<b>Compostaggio domestico:</b>	<b>SI</b>
• N. utenze domestiche	1.654	<b>Tariffa:</b>	<b>SI</b>
• N. utenze non domestiche	204	<b>Area ecologica:</b>	<b>SI</b>
<b>Superficie (kmq)</b>	<b>12</b>	• Indirizzo	Via Rudiana
• Densità popolazione	318		

Web:  
Mail:

## DATI RIEPILOGATIVI

	2012			2011		
	tonnellate	kg/ab*giorno	%	tonnellate	kg/ab*giorno	%
<b>➔ PRODUZIONE TOTALE DI RIFIUTI URBANI</b>	<b>1.484,571</b>	<b>1,04</b>		<b>1.676,128</b>	<b>1,17</b>	
Rifiuti differenziati	1.080,356	0,76	72,77%	758,588	0,53	45,26%
Rifiuti non differenziati (fraz. residuale)	175,600	0,12	11,83%	577,320	0,40	34,44%
Rifiuti ingombranti a smaltimento	124,301	0,09	8,37%	244,071	0,17	14,56%
Rifiuti ingombranti a recupero	41,434	0,03	2,79%	46,029	0,03	2,75%
Rifiuti provenienti dallo spazzamento delle strade	62,880	0,04	4,24%	50,120	0,04	2,99%
<b>PRODUZIONE TOTALE DI RIFIUTI</b>	<b>1.608,771</b>	<b>1,13</b>		<b>1.698,228</b>	<b>1,19</b>	
Rifiuti provenienti da esumazioni o estumulazioni	0,000	0,00	0,00%	0,000	0,00	0,00%
Rifiuti inerti (rifiuti speciali)	124,200	0,09	8,37%	22,100	0,02	1,32%

**PRODUZIONE PROCAPITE RIFIUTI URBANI (kg/ab\*giorno)** **1,04** -11,5% 

## ➔ RACCOLTE DIFFERENZIATE

	2012		2011	
	kilogrammi	kg/ab*anno	kilogrammi	kg/ab*anno
CARTA E CARTONE	194.600	49,71	193.790	49,52
VETRO	156.740	40,04	121.280	30,99
PLASTICA	92.265	23,57	62.165	15,89
ORGANICO	286.630	73,21	37.840	9,67
VERDE	197.670	50,49	192.605	49,22
LEGNO	94.190	24,06	101.485	25,94
METALLI	29.020	7,41	31.980	8,17
RAEE - RIFIUTI DA APPARECCHIATURE ELETTRICHE ED ELETTRONICHE	24.854	6,35	7.833	2,00
PNEUMATICI	0	0,00	2.800	0,72
STRACCI/INDUMENTI SMESSI	660	0,17	460	0,12
RACCOLTA MULTIMATERIALE	0	0,00	0	0,00
OLI E GRASSI VEGETALI	1.850	0,47	1.000	0,26
CARTUCCE E TONER PER STAMPA	20	0,01	0	0,00
ACCUMULATORI PER AUTO	0	0,00	0	0,00
OLI, FILTRI E GRASSI MINERALI	250	0,06	800	0,20
PILE E BATTERIE	800	0,20	3.940	1,01
FARMACI E MEDICINALI	737	0,19	155	0,04
PRODOTTI E SOSTANZIE VARIE E RELATIVI CONTENITORI	70	0,02	455	0,12
SIRINGHE	0	0,00	0	0,00
ALTRI RIFIUTI URBANI DIFFERENZIATI	0	0,00	0	0,00
INGOMBRANTI A RECUPERO	41.434	10,58	46.029	11,76
<b>TOTALE RACCOLTE DIFFERENZIATE</b>	<b>1.121.790</b>	<b>286,54</b>	<b>804.617</b>	<b>205,63</b>

**RACCOLTA DIFFERENZIATA (%) [RD + INGOMBRANTI A RECUPERO]** **75,56%** 57,4% 

	2012
	<b>➔ COSTO DELL'INTERA GESTIONE DEI RIFIUTI</b>
Totale proventi da Tarsu o Tia	€ 317.910
Proventi della vendita di materiali e di energia da rifiuti	€ 0
Costi relativi alla raccolta dei rifiuti di imballaggio coperti dal CONAI	€ 0
Grado di copertura dei costi	99,1%

**COSTO PROCAPITE 2012 (euro/abitante)** **€ 81,92** -0,7% 

costo procapite 2011: € 82,47

P.zza Martiri della Libertà 12  
25017 - LONATO  
Tel: 030-91392211  
Fax: 030-9130043

<b>Abitanti</b>	<b>16.040</b>	<b>Compostaggio domestico:</b>	<b>SI</b>
• N. utenze domestiche	6.848	<b>Tariffa:</b>	<b>SI</b>
• N. utenze non domestiche	989	<b>Area ecologica:</b>	<b>SI</b>
<b>Superficie (kmq)</b>	<b>68</b>	• Indirizzo	Via Rassica
• Densità popolazione	235		

Web:  
Mail:

## DATI RIEPILOGATIVI

	2012			2011		
	tonnellate	kg/ab*giorno	%	tonnellate	kg/ab*giorno	%
<b>➔ PRODUZIONE TOTALE DI RIFIUTI URBANI</b>	<b>11.614,275</b>	<b>1,98</b>		<b>11.567,328</b>	<b>1,99</b>	
Rifiuti differenziati	4.836,425	0,83	41,64%	4.940,338	0,85	42,71%
Rifiuti non differenziati (fraz. residuale)	6.314,950	1,08	54,37%	6.089,450	1,05	52,64%
Rifiuti ingombranti a smaltimento	222,540	0,04	1,92%	225,960	0,04	1,95%
Rifiuti ingombranti a recupero	74,180	0,01	0,64%	75,320	0,01	0,65%
Rifiuti provenienti dallo spazzamento delle strade	166,180	0,03	1,43%	236,260	0,04	2,04%
<b>PRODUZIONE TOTALE DI RIFIUTI</b>	<b>11.619,058</b>	<b>1,98</b>		<b>11.570,327</b>	<b>1,99</b>	
Rifiuti provenienti da esumazioni o estumulazioni	4,783	0,00	0,04%	2,999	0,00	0,03%
Rifiuti inerti (rifiuti speciali)	0,000	0,00	0,00%	0,000	0,00	0,00%

**PRODUZIONE PROCAPITE RIFIUTI URBANI (kg/ab\*giorno)** **1,98** -0,4% 

## ➔ RACCOLTE DIFFERENZIATE

	2012		2011	
	kilogrammi	kg/ab*anno	kilogrammi	kg/ab*anno
CARTA E CARTONE	548.910	34,22	600.497	37,72
VETRO	0	0,00	0	0,00
PLASTICA	172.550	10,76	204.260	12,83
ORGANICO	452.440	28,21	478.500	30,06
VERDE	2.757.280	171,90	2.695.690	169,34
LEGNO	256.600	16,00	302.290	18,99
METALLI	95.120	5,93	113.110	7,11
RAEE - RIFIUTI DA APPARECCHIATURE ELETTRICHE ED ELETTRONICHE	53.646	3,34	63.001	3,96
PNEUMATICI	4.060	0,25	9.790	0,61
STRACCI/INDUMENTI SMESSI	43.244	2,70	41.418	2,60
RACCOLTA MULTIMATERIALE	446.920	27,86	420.600	26,42
OLI E GRASSI VEGETALI	1.200	0,07	1.000	0,06
CARTUCCE E TONER PER STAMPA	775	0,05	482	0,03
ACCUMULATORI PER AUTO	0	0,00	5.060	0,32
OLI, FILTRI E GRASSI MINERALI	1.200	0,07	1.400	0,09
PILE E BATTERIE	640	0,04	1.200	0,08
FARMACI E MEDICINALI	850	0,05	1.030	0,06
PRODOTTI E SOSTANZIE VARIE E RELATIVI CONTENITORI	990	0,06	1.010	0,06
SIRINGHE	0	0,00	0	0,00
ALTRI RIFIUTI URBANI DIFFERENZIATI	0	0,00	0	0,00
INGOMBRANTI A RECUPERO	74.180	4,62	75.320	4,73
<b>TOTALE RACCOLTE DIFFERENZIATE</b>	<b>4.910.605</b>	<b>306,15</b>	<b>5.015.658</b>	<b>315,07</b>

**RACCOLTA DIFFERENZIATA (%) [RD + INGOMBRANTI A RECUPERO]** **42,28%** -2,5% 

2012	
<b>➔ COSTO DELL'INTERA GESTIONE DEI RIFIUTI</b>	<b>€ 1.678.216</b>
Totale proventi da Tarsu o Tia	€ 1.712.878
Proventi della vendita di materiali e di energia da rifiuti	€ 0
Costi relativi alla raccolta dei rifiuti di imballaggio coperti dal CONAI	€ 0
Grado di copertura dei costi	102,1%

**COSTO PROCAPITE 2012 (euro/abitante)** **€ 104,63** 2,8% 

costo procapite 2011: € 101,76

piazza Chiesa 11  
25030 - LONGHENA  
Tel: 030-975116  
Fax: 030-975116

<b>Abitanti</b>	<b>613</b>	<b>Compostaggio domestico:</b>	<b>SI</b>
• N. utenze domestiche	348	<b>Tariffa:</b>	<b>NO</b>
• N. utenze non domestiche	29	<b>Area ecologica:</b>	<b>NO</b>
<b>Superficie (kmq)</b>	<b>3</b>		
• Densità popolazione	180		

Web:  
Mail:

## DATI RIEPILOGATIVI

	2012			2011		
	tonnellate	kg/ab*giorno	%	tonnellate	kg/ab*giorno	%
<b>➔ PRODUZIONE TOTALE DI RIFIUTI URBANI</b>	<b>216,219</b>	<b>0,97</b>		<b>210,462</b>	<b>0,93</b>	
Rifiuti differenziati	127,224	0,57	58,84%	117,300	0,52	55,73%
Rifiuti non differenziati (fraz. residuale)	80,335	0,36	37,15%	81,422	0,36	38,69%
Rifiuti ingombranti a smaltimento	0,000	0,00	0,00%	0,000	0,00	0,00%
Rifiuti ingombranti a recupero	0,000	0,00	0,00%	0,000	0,00	0,00%
Rifiuti provenienti dallo spazzamento delle strade	8,660	0,04	4,01%	11,740	0,05	5,58%
<b>PRODUZIONE TOTALE DI RIFIUTI</b>	<b>216,569</b>	<b>0,97</b>		<b>210,862</b>	<b>0,93</b>	
Rifiuti provenienti da esumazioni o estumulazioni	0,350	0,00	0,16%	0,400	0,00	0,19%
Rifiuti inerti (rifiuti speciali)	0,000	0,00	0,00%	0,000	0,00	0,00%

**PRODUZIONE PROCAPITE RIFIUTI URBANI (kg/ab\*giorno)** **0,97** 4,1% 

## ➔ RACCOLTE DIFFERENZIATE

	2012		2011	
	kilogrammi	kg/ab*anno	kilogrammi	kg/ab*anno
CARTA E CARTONE	39.330	64,16	41.940	67,54
VETRO	46.020	75,07	23.000	37,04
PLASTICA	18.140	29,59	21.780	35,07
ORGANICO	21.350	34,83	22.100	35,59
VERDE	0	0,00	0	0,00
LEGNO	0	0,00	0	0,00
METALLI	2.194	3,58	7.880	12,69
RAEE - RIFIUTI DA APPARECCHIATURE ELETTRICHE ED ELETTRONICHE	0	0,00	0	0,00
PNEUMATICI	0	0,00	0	0,00
STRACCI/INDUMENTI SMESSI	190	0,31	600	0,97
RACCOLTA MULTIMATERIALE	0	0,00	0	0,00
OLI E GRASSI VEGETALI	0	0,00	0	0,00
CARTUCCE E TONER PER STAMPA	0	0,00	0	0,00
ACCUMULATORI PER AUTO	0	0,00	0	0,00
OLI, FILTRI E GRASSI MINERALI	0	0,00	0	0,00
PILE E BATTERIE	0	0,00	0	0,00
FARMACI E MEDICINALI	0	0,00	0	0,00
PRODOTTI E SOSTANZIE VARIE E RELATIVI CONTENITORI	0	0,00	0	0,00
SIRINGHE	0	0,00	0	0,00
ALTRI RIFIUTI URBANI DIFFERENZIATI	0	0,00	0	0,00
INGOMBRANTI A RECUPERO				
<b>TOTALE RACCOLTE DIFFERENZIATE</b>	<b>127.224</b>	<b>207,54</b>	<b>117.300</b>	<b>188,89</b>

**RACCOLTA DIFFERENZIATA (%) [RD + INGOMBRANTI A RECUPERO]** **58,84%** 5,6% 

2012	
<b>➔ COSTO DELL'INTERA GESTIONE DEI RIFIUTI</b>	<b>€ 59.603</b>
Totale proventi da Tarsu o Tia	€ 62.179
Proventi della vendita di materiali e di energia da rifiuti	€ 0
Costi relativi alla raccolta dei rifiuti di imballaggio coperti dal CONAI	€ 0
Grado di copertura dei costi	104,3%

**COSTO PROCAPITE 2012 (euro/abitante)** **€ 97,23** -16,8% 

costo procapite 2011: € 116,91

VIA PRUDENZINI 22  
25040 - LOSINE  
Tel: 0364-330223  
Fax: 0364-339343

<b>Abitanti</b>	<b>580</b>	<b>Compostaggio domestico:</b>	<b>NO</b>
• N. utenze domestiche	390	<b>Tariffa:</b>	<b>NO</b>
• N. utenze non domestiche	14	<b>Area ecologica:</b>	<b>NO</b>
<b>Superficie (kmq)</b>	<b>6</b>		
• Densità popolazione	92		

Web:  
Mail:

## DATI RIEPILOGATIVI

	2012			2011		
	tonnellate	kg/ab*giorno	%	tonnellate	kg/ab*giorno	%
<b>➔ PRODUZIONE TOTALE DI RIFIUTI URBANI</b>	<b>171,405</b>	<b>0,81</b>		<b>186,695</b>	<b>0,86</b>	
Rifiuti differenziati	52,645	0,25	30,71%	52,136	0,24	27,93%
Rifiuti non differenziati (fraz. residuale)	116,140	0,55	67,76%	131,920	0,60	70,66%
Rifiuti ingombranti a smaltimento	1,538	0,01	0,90%	1,723	0,01	0,92%
Rifiuti ingombranti a recupero	1,082	0,01	0,63%	0,916	0,00	0,49%
Rifiuti provenienti dallo spazzamento delle strade	0,000	0,00	0,00%	0,000	0,00	0,00%
<b>PRODUZIONE TOTALE DI RIFIUTI</b>	<b>171,405</b>	<b>0,81</b>		<b>188,485</b>	<b>0,86</b>	
Rifiuti provenienti da esumazioni o estumulazioni	0,000	0,00	0,00%	0,000	0,00	0,00%
Rifiuti inerti (rifiuti speciali)	0,000	0,00	0,00%	1,790	0,01	0,96%

**PRODUZIONE PROCAPITE RIFIUTI URBANI (kg/ab\*giorno)** **0,81** -5,3% 

## ➔ RACCOLTE DIFFERENZIATE

	2012		2011	
	kilogrammi	kg/ab*anno	kilogrammi	kg/ab*anno
CARTA E CARTONE	16.133	27,82	15.774	26,38
VETRO	0	0,00	75	0,13
PLASTICA	0	0,00	0	0,00
ORGANICO	0	0,00	0	0,00
VERDE	0	0,00	542	0,91
LEGNO	3.150	5,43	590	0,99
METALLI	4.390	7,57	1.565	2,62
RAEE - RIFIUTI DA APPARECCHIATURE ELETTRICHE ED ELETTRONICHE	2.123	3,66	2.135	3,57
PNEUMATICI	0	0,00	60	0,10
STRACCI/INDUMENTI SMESSI	1.440	2,48	2.110	3,53
RACCOLTA MULTIMATERIALE	24.974	43,06	29.051	48,58
OLI E GRASSI VEGETALI	20	0,03	0	0,00
CARTUCCE E TONER PER STAMPA	0	0,00	12	0,02
ACCUMULATORI PER AUTO	341	0,59	151	0,25
OLI, FILTRI E GRASSI MINERALI	0	0,00	0	0,00
PILE E BATTERIE	39	0,07	35	0,06
FARMACI E MEDICINALI	35	0,06	36	0,06
PRODOTTI E SOSTANZIE VARIE E RELATIVI CONTENITORI	0	0,00	0	0,00
SIRINGHE	0	0,00	0	0,00
ALTRI RIFIUTI URBANI DIFFERENZIATI	0	0,00	0	0,00
INGOMBRANTI A RECUPERO	1.082	1,87	916	1,53
<b>TOTALE RACCOLTE DIFFERENZIATE</b>	<b>53.727</b>	<b>92,63</b>	<b>53.052</b>	<b>88,72</b>

**RACCOLTA DIFFERENZIATA (%) [RD + INGOMBRANTI A RECUPERO]** **31,35%** 10,3% 

	2012
	<b>➔ COSTO DELL'INTERA GESTIONE DEI RIFIUTI</b>
Totale proventi da Tarsu o Tia	€ 38.984
Proventi della vendita di materiali e di energia da rifiuti	€ 0
Costi relativi alla raccolta dei rifiuti di imballaggio coperti dal CONAI	€ 0
Grado di copertura dei costi	118,9%

**COSTO PROCAPITE 2012 (euro/abitante)** **€ 56,54** -2,9% 

costo procapite 2011: € 58,24



VIA CAPPELLINI 9  
25040 - LOZIO  
Tel: 0364-494010  
Fax: 0364-494010

<b>Abitanti</b>	<b>413</b>	<b>Compostaggio domestico:</b>	<b>NO</b>
• N. utenze domestiche	669	<b>Tariffa:</b>	<b>NO</b>
• N. utenze non domestiche	26	<b>Area ecologica:</b>	<b>NO</b>
<b>Superficie (kmq)</b>	<b>24</b>		
• Densità popolazione	17		

Web:  
Mail:

## DATI RIEPILOGATIVI

	2012			2011		
	tonnellate	kg/ab*giorno	%	tonnellate	kg/ab*giorno	%
<b>➔ PRODUZIONE TOTALE DI RIFIUTI URBANI</b>	<b>250,414</b>	<b>1,66</b>		<b>256,403</b>	<b>1,64</b>	
Rifiuti differenziati	74,124	0,49	29,60%	79,073	0,50	30,84%
Rifiuti non differenziati (fraz. residuale)	175,330	1,16	70,02%	176,900	1,13	68,99%
Rifiuti ingombranti a smaltimento	0,563	0,00	0,22%	0,281	0,00	0,11%
Rifiuti ingombranti a recupero	0,397	0,00	0,16%	0,149	0,00	0,06%
Rifiuti provenienti dallo spazzamento delle strade	0,000	0,00	0,00%	0,000	0,00	0,00%
<b>PRODUZIONE TOTALE DI RIFIUTI</b>	<b>250,414</b>	<b>1,66</b>		<b>256,403</b>	<b>1,64</b>	
Rifiuti provenienti da esumazioni o estumulazioni	0,000	0,00	0,00%	0,000	0,00	0,00%
Rifiuti inerti (rifiuti speciali)	0,000	0,00	0,00%	0,000	0,00	0,00%

**PRODUZIONE PROCAPITE RIFIUTI URBANI (kg/ab\*giorno)** **1,66** 1,4% 

## ➔ RACCOLTE DIFFERENZIATE

	2012		2011	
	kilogrammi	kg/ab*anno	kilogrammi	kg/ab*anno
CARTA E CARTONE	10.860	26,30	10.530	24,55
VETRO	0	0,00	0	0,00
PLASTICA	0	0,00	0	0,00
ORGANICO	0	0,00	0	0,00
VERDE	0	0,00	0	0,00
LEGNO	0	0,00	0	0,00
METALLI	25.160	60,92	30.500	71,10
RAEE - RIFIUTI DA APPARECCHIATURE ELETTRICHE ED ELETTRONICHE	1.930	4,67	2.780	6,48
PNEUMATICI	210	0,51	800	1,86
STRACCI/INDUMENTI SMESSI	0	0,00	0	0,00
RACCOLTA MULTIMATERIALE	35.940	87,02	34.030	79,32
OLI E GRASSI VEGETALI	0	0,00	0	0,00
CARTUCCE E TONER PER STAMPA	0	0,00	0	0,00
ACCUMULATORI PER AUTO	0	0,00	400	0,93
OLI, FILTRI E GRASSI MINERALI	0	0,00	0	0,00
PILE E BATTERIE	12	0,03	25	0,06
FARMACI E MEDICINALI	12	0,03	8	0,02
PRODOTTI E SOSTANZIE VARIE E RELATIVI CONTENITORI	0	0,00	0	0,00
SIRINGHE	0	0,00	0	0,00
ALTRI RIFIUTI URBANI DIFFERENZIATI	0	0,00	0	0,00
INGOMBRANTI A RECUPERO	397	0,96	149	0,35
<b>TOTALE RACCOLTE DIFFERENZIATE</b>	<b>74.521</b>	<b>180,44</b>	<b>79.222</b>	<b>184,67</b>

**RACCOLTA DIFFERENZIATA (%) [RD + INGOMBRANTI A RECUPERO]** **29,76%** -3,7% 

	2012
<b>➔ COSTO DELL'INTERA GESTIONE DEI RIFIUTI</b>	<b>€ 54.204</b>
Totale proventi da Tarsu o Tia	€ 53.120
Proventi della vendita di materiali e di energia da rifiuti	€ 0
Costi relativi alla raccolta dei rifiuti di imballaggio coperti dal CONAI	€ 0
Grado di copertura dei costi	98,0%

**COSTO PROCAPITE 2012 (euro/abitante)** **€ 131,24** 7,7% 

costo procapite 2011: € 121,86

Via Monsuello 154  
25065 - LUMEZZANE  
Tel: 030-89291  
Fax: 030-8921510

<b>Abitanti</b>	<b>23.614</b>	<b>Compostaggio domestico:</b>	<b>SI</b>
• N. utenze domestiche	11.834	<b>Tariffa:</b>	<b>NO</b>
• N. utenze non domestiche	1.762	<b>Area ecologica:</b>	<b>SI</b>
<b>Superficie (kmq)</b>	<b>32</b>	• Indirizzo	Via Moretto, 21 - 25065 Lumezzane (
• Densità popolazione	744		

Web:  
Mail:

## DATI RIEPILOGATIVI

	2012			2011		
	tonnellate	kg/ab*giorno	%	tonnellate	kg/ab*giorno	%
<b>➔ PRODUZIONE TOTALE DI RIFIUTI URBANI</b>	<b>11.029,399</b>	<b>1,28</b>		<b>12.162,083</b>	<b>1,40</b>	
Rifiuti differenziati	3.841,249	0,45	34,83%	4.240,353	0,49	34,87%
Rifiuti non differenziati (fraz. residuale)	5.811,400	0,67	52,69%	6.129,190	0,71	50,40%
Rifiuti ingombranti a smaltimento	913,178	0,11	8,28%	1.168,605	0,13	9,61%
Rifiuti ingombranti a recupero	304,393	0,04	2,76%	389,535	0,04	3,20%
Rifiuti provenienti dallo spazzamento delle strade	159,180	0,02	1,44%	234,400	0,03	1,93%
<b>PRODUZIONE TOTALE DI RIFIUTI</b>	<b>11.120,369</b>	<b>1,29</b>		<b>12.250,223</b>	<b>1,41</b>	
Rifiuti provenienti da esumazioni o estumulazioni	5,820	0,00	0,05%	4,660	0,00	0,04%
Rifiuti inerti (rifiuti speciali)	85,150	0,01	0,77%	83,480	0,01	0,69%

**PRODUZIONE PROCAPITE RIFIUTI URBANI (kg/ab\*giorno)** **1,28** -8,6% 

## ➔ RACCOLTE DIFFERENZIATE

	2012		2011	
	kilogrammi	kg/ab*anno	kilogrammi	kg/ab*anno
CARTA E CARTONE	923.212	39,10	993.735	41,76
VETRO	118.490	5,02	209.760	8,81
PLASTICA	156.130	6,61	138.940	5,84
ORGANICO	389.670	16,50	276.820	11,63
VERDE	1.139.955	48,27	1.338.070	56,23
LEGNO	467.080	19,78	532.690	22,38
METALLI	175.020	7,41	257.600	10,82
RAEE - RIFIUTI DA APPARECCHIATURE ELETTRICHE ED ELETTRONICHE	88.487	3,75	110.130	4,63
PNEUMATICI	5.790	0,25	108.060	4,54
STRACCI/INDUMENTI SMESSI	36.455	1,54	40.375	1,70
RACCOLTA MULTIMATERIALE	321.450	13,61	209.790	8,82
OLI E GRASSI VEGETALI	4.670	0,20	4.123	0,17
CARTUCCE E TONER PER STAMPA	930	0,04	1.450	0,06
ACCUMULATORI PER AUTO	10.290	0,44	0	0,00
OLI, FILTRI E GRASSI MINERALI	1.050	0,04	1.870	0,08
PILE E BATTERIE	1.560	0,07	16.240	0,68
FARMACI E MEDICINALI	1.010	0,04	700	0,03
PRODOTTI E SOSTANZIE VARIE E RELATIVI CONTENITORI	0	0,00	0	0,00
SIRINGHE	0	0,00	0	0,00
ALTRI RIFIUTI URBANI DIFFERENZIATI	0	0,00	0	0,00
INGOMBRANTI A RECUPERO	304.393	12,89	389.535	16,37
<b>TOTALE RACCOLTE DIFFERENZIATE</b>	<b>4.145.642</b>	<b>175,56</b>	<b>4.629.888</b>	<b>194,55</b>

**RACCOLTA DIFFERENZIATA (%) [RD + INGOMBRANTI A RECUPERO]** **37,59%** -1,3% 

2012	
<b>➔ COSTO DELL'INTERA GESTIONE DEI RIFIUTI</b>	<b>€ 2.463.885</b>
Totale proventi da Tarsu o Tia	€ 1.853.662
Proventi della vendita di materiali e di energia da rifiuti	€ 0
Costi relativi alla raccolta dei rifiuti di imballaggio coperti dal CONAI	€ 0
Grado di copertura dei costi	75,2%

**COSTO PROCAPITE 2012 (euro/abitante)** **€ 104,34** -11,4% 

costo procapite 2011: € 117,82

Piazza L. Zirotti 1  
25030 - MACLODIO  
Tel: 030-9973327  
Fax: 030-9973904

<b>Abitanti</b>	<b>1.507</b>	<b>Compostaggio domestico:</b>	<b>NO</b>
• N. utenze domestiche	531	<b>Tariffa:</b>	<b>NO</b>
• N. utenze non domestiche	96	<b>Area ecologica:</b>	<b>SI</b>
<b>Superficie (kmq)</b>	<b>5</b>	• Indirizzo	/
• Densità popolazione	298		

Web:  
Mail:

## DATI RIEPILOGATIVI

	2012			2011		
	tonnellate	kg/ab*giorno	%	tonnellate	kg/ab*giorno	%
<b>➔ PRODUZIONE TOTALE DI RIFIUTI URBANI</b>	<b>774,465</b>	<b>1,41</b>		<b>757,086</b>	<b>1,38</b>	
Rifiuti differenziati	569,825	1,04	73,58%	536,621	0,98	70,88%
Rifiuti non differenziati (fraz. residuale)	72,330	0,13	9,34%	97,295	0,18	12,85%
Rifiuti ingombranti a smaltimento	75,548	0,14	9,75%	75,998	0,14	10,04%
Rifiuti ingombranti a recupero	25,183	0,05	3,25%	12,372	0,02	1,63%
Rifiuti provenienti dallo spazzamento delle strade	31,580	0,06	4,08%	34,800	0,06	4,60%
<b>PRODUZIONE TOTALE DI RIFIUTI</b>	<b>774,465</b>	<b>1,41</b>		<b>757,086</b>	<b>1,38</b>	
Rifiuti provenienti da esumazioni o estumulazioni	0,000	0,00	0,00%	0,000	0,00	0,00%
Rifiuti inerti (rifiuti speciali)	0,000	0,00	0,00%	0,000	0,00	0,00%

**PRODUZIONE PROCAPITE RIFIUTI URBANI (kg/ab\*giorno)** **1,41** **2,0%** 

## ➔ RACCOLTE DIFFERENZIATE

	2012		2011	
	kilogrammi	kg/ab*anno	kilogrammi	kg/ab*anno
CARTA E CARTONE	113.140	75,08	111.850	74,47
VETRO	82.180	54,53	82.670	55,04
PLASTICA	49.195	32,64	44.060	29,33
ORGANICO	119.310	79,17	125.630	83,64
VERDE	139.435	92,52	107.765	71,75
LEGNO	53.240	35,33	37.960	25,27
METALLI	3.740	2,48	10.270	6,84
RAEE - RIFIUTI DA APPARECCHIATURE ELETTRICHE ED ELETTRONICHE	4.885	3,24	11.153	7,43
PNEUMATICI	0	0,00	0	0,00
STRACCI/INDUMENTI SMESSI	2.545	1,69	1.310	0,87
RACCOLTA MULTIMATERIALE	0	0,00	0	0,00
OLI E GRASSI VEGETALI	570	0,38	800	0,53
CARTUCCE E TONER PER STAMPA	240	0,16	0	0,00
ACCUMULATORI PER AUTO	200	0,13	0	0,00
OLI, FILTRI E GRASSI MINERALI	0	0,00	400	0,27
PILE E BATTERIE	400	0,27	1.100	0,73
FARMACI E MEDICINALI	280	0,19	108	0,07
PRODOTTI E SOSTANZIE VARIE E RELATIVI CONTENITORI	465	0,31	1.545	1,03
SIRINGHE	0	0,00	0	0,00
ALTRI RIFIUTI URBANI DIFFERENZIATI	0	0,00	0	0,00
INGOMBRANTI A RECUPERO	25.183	16,71	12.372	8,24
<b>TOTALE RACCOLTE DIFFERENZIATE</b>	<b>595.008</b>	<b>394,83</b>	<b>548.993</b>	<b>365,51</b>

**RACCOLTA DIFFERENZIATA (%) [RD + INGOMBRANTI A RECUPERO]** **76,83%** **5,9%** 

	2012
	<b>➔ COSTO DELL'INTERA GESTIONE DEI RIFIUTI</b>
Totale proventi da Tarsu o Tia	-
Proventi della vendita di materiali e di energia da rifiuti	€ 0
Costi relativi alla raccolta dei rifiuti di imballaggio coperti dal CONAI	€ 0
Grado di copertura dei costi	0,0%

**COSTO PROCAPITE 2012 (euro/abitante)** **€ 78,80** **-34,6%** 

costo procapite 2011: € 120,47

via g. garibaldi 1  
25080 - MAGASA  
Tel: 0365-74049  
Fax: 0365-74049

<b>Abitanti</b>	<b>143</b>	<b>Compostaggio domestico:</b>	<b>NO</b>
• N. utenze domestiche	191	<b>Tariffa:</b>	<b>NO</b>
• N. utenze non domestiche	16	<b>Area ecologica:</b>	<b>SI</b>
<b>Superficie (kmq)</b>	<b>19</b>	• Indirizzo	_____
• Densità popolazione	8		

Web:  
Mail:

## DATI RIEPILOGATIVI

	2012			2011		
	tonnellate	kg/ab*giorno	%	tonnellate	kg/ab*giorno	%
<b>➔ PRODUZIONE TOTALE DI RIFIUTI URBANI</b>	<b>57,390</b>	<b>1,10</b>		<b>72,360</b>	<b>1,37</b>	
Rifiuti differenziati	6,330	0,12	11,03%	21,380	0,40	29,55%
Rifiuti non differenziati (fraz. residuale)	51,060	0,98	88,97%	44,220	0,84	61,11%
Rifiuti ingombranti a smaltimento	0,000	0,00	0,00%	5,070	0,10	7,01%
Rifiuti ingombranti a recupero	0,000	0,00	0,00%	1,690	0,03	2,34%
Rifiuti provenienti dallo spazzamento delle strade	0,000	0,00	0,00%	0,000	0,00	0,00%
<b>PRODUZIONE TOTALE DI RIFIUTI</b>	<b>57,390</b>	<b>1,10</b>		<b>72,360</b>	<b>1,37</b>	
Rifiuti provenienti da esumazioni o estumulazioni	0,000	0,00	0,00%	0,000	0,00	0,00%
Rifiuti inerti (rifiuti speciali)	0,000	0,00	0,00%	0,000	0,00	0,00%

**PRODUZIONE PROCAPITE RIFIUTI URBANI (kg/ab\*giorno)** **1,10** -19,6% 

## ➔ RACCOLTE DIFFERENZIATE

	2012		2011	
	kilogrammi	kg/ab*anno	kilogrammi	kg/ab*anno
CARTA E CARTONE	2.570	17,97	2.270	15,66
VETRO	3.760	26,29	0	0,00
PLASTICA	0	0,00	0	0,00
ORGANICO	0	0,00	0	0,00
VERDE	0	0,00	0	0,00
LEGNO	0	0,00	0	0,00
METALLI	0	0,00	7.920	54,62
RAEE - RIFIUTI DA APPARECCHIATURE ELETTRICHE ED ELETTRONICHE	0	0,00	0	0,00
PNEUMATICI	0	0,00	0	0,00
STRACCI/INDUMENTI SMESSI	0	0,00	0	0,00
RACCOLTA MULTIMATERIALE	0	0,00	11.190	77,17
OLI E GRASSI VEGETALI	0	0,00	0	0,00
CARTUCCE E TONER PER STAMPA	0	0,00	0	0,00
ACCUMULATORI PER AUTO	0	0,00	0	0,00
OLI, FILTRI E GRASSI MINERALI	0	0,00	0	0,00
PILE E BATTERIE	0	0,00	0	0,00
FARMACI E MEDICINALI	0	0,00	0	0,00
PRODOTTI E SOSTANZIE VARIE E RELATIVI CONTENITORI	0	0,00	0	0,00
SIRINGHE	0	0,00	0	0,00
ALTRI RIFIUTI URBANI DIFFERENZIATI	0	0,00	0	0,00
INGOMBRANTI A RECUPERO			1.690	11,66
<b>TOTALE RACCOLTE DIFFERENZIATE</b>	<b>6.330</b>	<b>44,27</b>	<b>23.070</b>	<b>159,10</b>

**RACCOLTA DIFFERENZIATA (%) [RD + INGOMBRANTI A RECUPERO]** **11,03%** -65,4% 

	2012
	<b>➔ COSTO DELL'INTERA GESTIONE DEI RIFIUTI</b>
Totale proventi da Tarsu o Tia	€ 21.242
Proventi della vendita di materiali e di energia da rifiuti	€ 0
Costi relativi alla raccolta dei rifiuti di imballaggio coperti dal CONAI	€ 0
Grado di copertura dei costi	64,7%

**COSTO PROCAPITE 2012 (euro/abitante)** **€ 229,70** 8,3% 

costo procapite 2011: € 212,10

P.zza G. Marconi 6  
25030 - MAIRANO  
Tel: 030-975122  
Fax: 030-9975032

<b>Abitanti</b>	<b>3.411</b>	<b>Compostaggio domestico:</b>	<b>SI</b>
• N. utenze domestiche	1.330	<b>Tariffa:</b>	<b>NO</b>
• N. utenze non domestiche	85	<b>Area ecologica:</b>	<b>SI</b>
<b>Superficie (kmq)</b>	<b>12</b>	• Indirizzo	Via delle Acquadine
• Densità popolazione	294		

Web:  
Mail:

## DATI RIEPILOGATIVI

	2012			2011		
	tonnellate	kg/ab*giorno	%	tonnellate	kg/ab*giorno	%
<b>➔ PRODUZIONE TOTALE DI RIFIUTI URBANI</b>	<b>1.354,049</b>	<b>1,09</b>		<b>1.521,028</b>	<b>1,23</b>	
Rifiuti differenziati	596,152	0,48	44,03%	652,326	0,53	42,89%
Rifiuti non differenziati (fraz. residuale)	582,417	0,47	43,01%	692,402	0,56	45,52%
Rifiuti ingombranti a smaltimento	95,640	0,08	7,06%	109,702	0,09	7,21%
Rifiuti ingombranti a recupero	31,880	0,03	2,35%	17,858	0,01	1,17%
Rifiuti provenienti dallo spazzamento delle strade	47,960	0,04	3,54%	48,740	0,04	3,20%
<b>PRODUZIONE TOTALE DI RIFIUTI</b>	<b>1.412,329</b>	<b>1,13</b>		<b>1.554,508</b>	<b>1,26</b>	
Rifiuti provenienti da esumazioni o estumulazioni	0,000	0,00	0,00%	0,480	0,00	0,03%
Rifiuti inerti (rifiuti speciali)	58,280	0,05	4,30%	33,000	0,03	2,17%

**PRODUZIONE PROCAPITE RIFIUTI URBANI (kg/ab\*giorno)** **1,09** -11,9% 

## ➔ RACCOLTE DIFFERENZIATE

	2012		2011	
	kilogrammi	kg/ab*anno	kilogrammi	kg/ab*anno
CARTA E CARTONE	118.590	34,77	124.600	36,90
VETRO	112.280	32,92	98.760	29,24
PLASTICA	55.565	16,29	49.985	14,80
ORGANICO	0	0,00	0	0,00
VERDE	207.662	60,88	254.230	75,28
LEGNO	60.610	17,77	64.860	19,21
METALLI	23.430	6,87	30.720	9,10
RAEE - RIFIUTI DA APPARECCHIATURE ELETTRICHE ED ELETTRONICHE	9.490	2,78	22.732	6,73
PNEUMATICI	0	0,00	0	0,00
STRACCI/INDUMENTI SMESSI	1.200	0,35	610	0,18
RACCOLTA MULTIMATERIALE	0	0,00	0	0,00
OLI E GRASSI VEGETALI	800	0,23	650	0,19
CARTUCCE E TONER PER STAMPA	115	0,03	197	0,06
ACCUMULATORI PER AUTO	1.900	0,56	0	0,00
OLI, FILTRI E GRASSI MINERALI	500	0,15	400	0,12
PILE E BATTERIE	400	0,12	1.900	0,56
FARMACI E MEDICINALI	340	0,10	267	0,08
PRODOTTI E SOSTANZIE VARIE E RELATIVI CONTENITORI	3.270	0,96	2.415	0,72
SIRINGHE	0	0,00	0	0,00
ALTRI RIFIUTI URBANI DIFFERENZIATI	0	0,00	0	0,00
INGOMBRANTI A RECUPERO	31.880	9,35	17.858	5,29
<b>TOTALE RACCOLTE DIFFERENZIATE</b>	<b>628.032</b>	<b>184,12</b>	<b>670.184</b>	<b>198,46</b>

**RACCOLTA DIFFERENZIATA (%) [RD + INGOMBRANTI A RECUPERO]** **46,38%** 5,3% 

	2012
	<b>➔ COSTO DELL'INTERA GESTIONE DEI RIFIUTI</b>
Totale proventi da Tarsu o Tia	€ 306.574
Proventi della vendita di materiali e di energia da rifiuti	€ 0
Costi relativi alla raccolta dei rifiuti di imballaggio coperti dal CONAI	€ 0
Grado di copertura dei costi	97,2%

**COSTO PROCAPITE 2012 (euro/abitante)** **€ 92,45** 0,6% 

costo procapite 2011: € 91,92

VIALE DONATORI DI SANGUE 1  
25053 - MALEGNO  
Tel: 0364-340500  
Fax: 0364-344463

<b>Abitanti</b>	<b>2.060</b>	<b>Compostaggio domestico:</b>	<b>NO</b>
• N. utenze domestiche	932	<b>Tariffa:</b>	<b>NO</b>
• N. utenze non domestiche	122	<b>Area ecologica:</b>	<b>SI</b>
<b>Superficie (kmq)</b>	<b>7</b>	• Indirizzo	LOCALITA' ISOLA
• Densità popolazione	297		

Web:  
Mail:

## DATI RIEPILOGATIVI

	2012			2011		
	tonnellate	kg/ab*giorno	%	tonnellate	kg/ab*giorno	%
<b>➔ PRODUZIONE TOTALE DI RIFIUTI URBANI</b>	<b>666,101</b>	<b>0,89</b>		<b>725,525</b>	<b>0,95</b>	
Rifiuti differenziati	314,091	0,42	47,15%	357,768	0,47	49,31%
Rifiuti non differenziati (fraz. residuale)	326,240	0,43	48,98%	335,450	0,44	46,24%
Rifiuti ingombranti a smaltimento	13,236	0,02	1,99%	17,016	0,02	2,35%
Rifiuti ingombranti a recupero	9,554	0,01	1,43%	8,191	0,01	1,13%
Rifiuti provenienti dallo spazzamento delle strade	2,980	0,00	0,45%	7,100	0,01	0,98%
<b>PRODUZIONE TOTALE DI RIFIUTI</b>	<b>670,953</b>	<b>0,89</b>		<b>727,800</b>	<b>0,95</b>	
Rifiuti provenienti da esumazioni o estumulazioni	0,592	0,00	0,09%	0,425	0,00	0,06%
Rifiuti inerti (rifiuti speciali)	2,700	0,00	0,41%	0,710	0,00	0,10%

**PRODUZIONE PROCAPITE RIFIUTI URBANI (kg/ab\*giorno)** **0,89** -6,6% 

## ➔ RACCOLTE DIFFERENZIATE

	2012		2011	
	kilogrammi	kg/ab*anno	kilogrammi	kg/ab*anno
CARTA E CARTONE	101.938	49,48	108.876	51,94
VETRO	250	0,12	80	0,04
PLASTICA	0	0,00	0	0,00
ORGANICO	60.290	29,27	63.560	30,32
VERDE	31.190	15,14	28.750	13,72
LEGNO	3.155	1,53	1.970	0,94
METALLI	5.180	2,51	7.258	3,46
RAEE - RIFIUTI DA APPARECCHIATURE ELETTRICHE ED ELETTRONICHE	9.822	4,77	10.400	4,96
PNEUMATICI	205	0,10	31.356	14,96
STRACCI/INDUMENTI SMESSI	6.790	3,30	6.955	3,32
RACCOLTA MULTIMATERIALE	94.150	45,70	97.080	46,32
OLI E GRASSI VEGETALI	223	0,11	158	0,08
CARTUCCE E TONER PER STAMPA	0	0,00	0	0,00
ACCUMULATORI PER AUTO	485	0,24	877	0,42
OLI, FILTRI E GRASSI MINERALI	35	0,02	85	0,04
PILE E BATTERIE	245	0,12	211	0,10
FARMACI E MEDICINALI	133	0,06	152	0,07
PRODOTTI E SOSTANZIE VARIE E RELATIVI CONTENITORI	0	0,00	0	0,00
SIRINGHE	0	0,00	0	0,00
ALTRI RIFIUTI URBANI DIFFERENZIATI	0	0,00	0	0,00
INGOMBRANTI A RECUPERO	9.554	4,64	8.191	3,91
<b>TOTALE RACCOLTE DIFFERENZIATE</b>	<b>323.645</b>	<b>157,11</b>	<b>365.959</b>	<b>174,60</b>

**RACCOLTA DIFFERENZIATA (%) [RD + INGOMBRANTI A RECUPERO]** **48,59%** -3,7% 

	2012
	<b>➔ COSTO DELL'INTERA GESTIONE DEI RIFIUTI</b>
Totale proventi da Tarsu o Tia	€ 179.501
Proventi della vendita di materiali e di energia da rifiuti	€ 0
Costi relativi alla raccolta dei rifiuti di imballaggio coperti dal CONAI	€ 0
Grado di copertura dei costi	101,8%

**COSTO PROCAPITE 2012 (euro/abitante)** **€ 85,56** -1,2% 

costo procapite 2011: € 86,59

PIAZZA MUNICIPIO 7  
25040 - MALONNO  
Tel: 0364-635576  
Fax: 0364-65184

<b>Abitanti</b>	<b>3.354</b>	<b>Compostaggio domestico:</b>	<b>NO</b>
• N. utenze domestiche	1.787	<b>Tariffa:</b>	<b>NO</b>
• N. utenze non domestiche	228	<b>Area ecologica:</b>	<b>NO</b>
<b>Superficie (kmq)</b>	<b>31</b>		
• Densità popolazione	109		

Web:  
Mail:

## DATI RIEPILOGATIVI

	2012			2011		
	tonnellate	kg/ab*giorno	%	tonnellate	kg/ab*giorno	%
<b>➔ PRODUZIONE TOTALE DI RIFIUTI URBANI</b>	<b>1.490,518</b>	<b>1,22</b>		<b>1.440,415</b>	<b>1,18</b>	
Rifiuti differenziati	518,645	0,42	34,80%	480,695	0,39	33,37%
Rifiuti non differenziati (fraz. residuale)	938,590	0,77	62,97%	930,080	0,76	64,57%
Rifiuti ingombranti a smaltimento	19,544	0,02	1,31%	19,216	0,02	1,33%
Rifiuti ingombranti a recupero	13,739	0,01	0,92%	10,424	0,01	0,72%
Rifiuti provenienti dallo spazzamento delle strade	0,000	0,00	0,00%	0,000	0,00	0,00%
<b>PRODUZIONE TOTALE DI RIFIUTI</b>	<b>1.575,838</b>	<b>1,29</b>		<b>1.527,504</b>	<b>1,25</b>	
Rifiuti provenienti da esumazioni o estumulazioni	0,000	0,00	0,00%	0,629	0,00	0,04%
Rifiuti inerti (rifiuti speciali)	85,320	0,07	5,72%	86,460	0,07	6,00%

**PRODUZIONE PROCAPITE RIFIUTI URBANI (kg/ab\*giorno)** **1,22** 3,6% 

## ➔ RACCOLTE DIFFERENZIATE

	2012		2011	
	kilogrammi	kg/ab*anno	kilogrammi	kg/ab*anno
CARTA E CARTONE	143.778	42,87	150.563	44,84
VETRO	1.510	0,45	160	0,05
PLASTICA	0	0,00	0	0,00
ORGANICO	0	0,00	0	0,00
VERDE	82.955	24,73	64.319	19,15
LEGNO	570	0,17	0	0,00
METALLI	102.100	30,44	86.742	25,83
RAEE - RIFIUTI DA APPARECCHIATURE ELETTRICHE ED ELETTRONICHE	12.305	3,67	15.453	4,60
PNEUMATICI	620	0,18	810	0,24
STRACCI/INDUMENTI SMESSI	6.955	2,07	6.880	2,05
RACCOLTA MULTIMATERIALE	165.230	49,26	152.640	45,46
OLI E GRASSI VEGETALI	182	0,05	205	0,06
CARTUCCE E TONER PER STAMPA	0	0,00	0	0,00
ACCUMULATORI PER AUTO	1.983	0,59	2.415	0,72
OLI, FILTRI E GRASSI MINERALI	0	0,00	0	0,00
PILE E BATTERIE	256	0,08	250	0,07
FARMACI E MEDICINALI	201	0,06	258	0,08
PRODOTTI E SOSTANZIE VARIE E RELATIVI CONTENITORI	0	0,00	0	0,00
SIRINGHE	0	0,00	0	0,00
ALTRI RIFIUTI URBANI DIFFERENZIATI	0	0,00	0	0,00
INGOMBRANTI A RECUPERO	13.739	4,10	10.424	3,10
<b>TOTALE RACCOLTE DIFFERENZIATE</b>	<b>532.384</b>	<b>158,73</b>	<b>491.119</b>	<b>146,25</b>

**RACCOLTA DIFFERENZIATA (%) [RD + INGOMBRANTI A RECUPERO]** **35,72%** 4,8% 

	2012
	<b>➔ COSTO DELL'INTERA GESTIONE DEI RIFIUTI</b>
Totale proventi da Tarsu o Tia	€ 313.000
Proventi della vendita di materiali e di energia da rifiuti	€ 0
Costi relativi alla raccolta dei rifiuti di imballaggio coperti dal CONAI	€ 0
Grado di copertura dei costi	101,2%

**COSTO PROCAPITE 2012 (euro/abitante)** **€ 92,21** 4,7% 

costo procapite 2011: € 88,11



Piazza Garibaldi 25  
25080 - MANERBA DEL GARDA  
Tel: 0365-551007  
Fax: 0365-552054

<b>Abitanti</b>	<b>5.265</b>	<b>Compostaggio domestico:</b>	<b>NO</b>
• N. utenze domestiche	6.606	<b>Tariffa:</b>	<b>NO</b>
• N. utenze non domestiche	843	<b>Area ecologica:</b>	<b>SI</b>
<b>Superficie (kmq)</b>	<b>35</b>	• Indirizzo	via delle Cave sn
• Densità popolazione	151		

Web:  
Mail:

## DATI RIEPILOGATIVI

	2012			2011		
	tonnellate	kg/ab*giorno	%	tonnellate	kg/ab*giorno	%
<b>➔ PRODUZIONE TOTALE DI RIFIUTI URBANI</b>	<b>5.698,786</b>	<b>2,97</b>		<b>5.909,084</b>	<b>3,15</b>	
Rifiuti differenziati	2.104,326	1,10	36,93%	2.262,673	1,21	38,29%
Rifiuti non differenziati (fraz. residuale)	3.179,920	1,65	55,80%	3.160,720	1,68	53,49%
Rifiuti ingombranti a smaltimento	122,355	0,06	2,15%	145,438	0,08	2,46%
Rifiuti ingombranti a recupero	40,785	0,02	0,72%	48,479	0,03	0,82%
Rifiuti provenienti dallo spazzamento delle strade	251,400	0,13	4,41%	291,774	0,16	4,94%
<b>PRODUZIONE TOTALE DI RIFIUTI</b>	<b>5.718,338</b>	<b>2,98</b>		<b>5.923,689</b>	<b>3,16</b>	
Rifiuti provenienti da esumazioni o estumulazioni	0,000	0,00	0,00%	0,000	0,00	0,00%
Rifiuti inerti (rifiuti speciali)	19,552	0,01	0,34%	14,605	0,01	0,25%

**PRODUZIONE PROCAPITE RIFIUTI URBANI (kg/ab\*giorno)** **2,97** -5,8% 

## ➔ RACCOLTE DIFFERENZIATE

	2012		2011	
	kilogrammi	kg/ab*anno	kilogrammi	kg/ab*anno
CARTA E CARTONE	353.879	67,21	323.573	62,94
VETRO	0	0,00	0	0,00
PLASTICA	72.706	13,81	88.037	17,12
ORGANICO	0	0,00	0	0,00
VERDE	1.086.283	206,32	1.287.706	250,48
LEGNO	175.195	33,28	149.169	29,02
METALLI	46.323	8,80	53.294	10,37
RAEE - RIFIUTI DA APPARECCHIATURE ELETTRICHE ED ELETTRONICHE	34.424	6,54	36.998	7,20
PNEUMATICI	2.217	0,42	108	0,02
STRACCI/INDUMENTI SMESSI	0	0,00	0	0,00
RACCOLTA MULTIMATERIALE	330.069	62,69	319.540	62,16
OLI E GRASSI VEGETALI	507	0,10	604	0,12
CARTUCCE E TONER PER STAMPA	288	0,05	398	0,08
ACCUMULATORI PER AUTO	1.736	0,33	2.110	0,41
OLI, FILTRI E GRASSI MINERALI	126	0,02	382	0,07
PILE E BATTERIE	237	0,05	448	0,09
FARMACI E MEDICINALI	167	0,03	274	0,05
PRODOTTI E SOSTANZIE VARIE E RELATIVI CONTENITORI	169	0,03	32	0,01
SIRINGHE	0	0,00	0	0,00
ALTRI RIFIUTI URBANI DIFFERENZIATI	0	0,00	0	0,00
INGOMBRANTI A RECUPERO	40.785	7,75	48.479	9,43
<b>TOTALE RACCOLTE DIFFERENZIATE</b>	<b>2.145.111</b>	<b>407,43</b>	<b>2.311.152</b>	<b>449,55</b>

**RACCOLTA DIFFERENZIATA (%) [RD + INGOMBRANTI A RECUPERO]** **37,64%** -3,8% 

2012	
<b>➔ COSTO DELL'INTERA GESTIONE DEI RIFIUTI</b>	<b>€ 1.336.234</b>
Totale proventi da Tarsu o Tia	€ 1.204.500
Proventi della vendita di materiali e di energia da rifiuti	€ 0
Costi relativi alla raccolta dei rifiuti di imballaggio coperti dal CONAI	€ 0
Grado di copertura dei costi	90,1%

**COSTO PROCAPITE 2012 (euro/abitante)** **€ 253,80** -1,9% 

costo procapite 2011: € 258,83

p.zza C. Battisti 1  
25025 - MANERBIO  
Tel: 030-938700  
Fax: 030-9387237

<b>Abitanti</b>	<b>13.162</b>	<b>Compostaggio domestico:</b>	<b>SI</b>
• N. utenze domestiche	5.615	<b>Tariffa:</b>	<b>SI</b>
• N. utenze non domestiche	1.125		
<b>Superficie (kmq)</b>	<b>28</b>	<b>Area ecologica:</b>	<b>SI</b>
• Densità popolazione	474	• Indirizzo	Via Strada per Cadignano

Web:  
Mail:

## DATI RIEPILOGATIVI

	2012			2011		
	tonnellate	kg/ab*giorno	%	tonnellate	kg/ab*giorno	%
<b>➔ PRODUZIONE TOTALE DI RIFIUTI URBANI</b>	<b>8.858,606</b>	<b>1,84</b>		<b>9.326,203</b>	<b>1,94</b>	
Rifiuti differenziati	4.403,594	0,92	49,71%	4.715,133	0,98	50,56%
Rifiuti non differenziati (fraz. residuale)	4.155,822	0,87	46,91%	4.198,410	0,87	45,02%
Rifiuti ingombranti a smaltimento	54,878	0,01	0,62%	120,885	0,03	1,30%
Rifiuti ingombranti a recupero	18,293	0,00	0,21%	40,295	0,01	0,43%
Rifiuti provenienti dallo spazzamento delle strade	226,020	0,05	2,55%	251,480	0,05	2,70%
<b>PRODUZIONE TOTALE DI RIFIUTI</b>	<b>9.015,796</b>	<b>1,88</b>		<b>9.563,653</b>	<b>1,99</b>	
Rifiuti provenienti da esumazioni o estumulazioni	0,000	0,00	0,00%	9,360	0,00	0,10%
Rifiuti inerti (rifiuti speciali)	157,190	0,03	1,77%	228,090	0,05	2,45%

**PRODUZIONE PROCAPITE RIFIUTI URBANI (kg/ab\*giorno)** **1,84** -4,8% 

## ➔ RACCOLTE DIFFERENZIATE

	2012		2011	
	kilogrammi	kg/ab*anno	kilogrammi	kg/ab*anno
CARTA E CARTONE	800.848	60,85	771.772	58,49
VETRO	464.611	35,30	289.278	21,92
PLASTICA	226.507	17,21	218.944	16,59
ORGANICO	158.960	12,08	162.940	12,35
VERDE	2.251.450	171,06	2.430.990	184,24
LEGNO	261.520	19,87	351.800	26,66
METALLI	109.060	8,29	143.372	10,87
RAEE - RIFIUTI DA APPARECCHIATURE ELETTRICHE ED ELETTRONICHE	61.835	4,70	61.201	4,64
PNEUMATICI	460	0,03	45.530	3,45
STRACCI/INDUMENTI SMESSI	54.470	4,14	51.230	3,88
RACCOLTA MULTIMATERIALE	0	0,00	179.170	13,58
OLI E GRASSI VEGETALI	2.920	0,22	1.960	0,15
CARTUCCE E TONER PER STAMPA	320	0,02	0	0,00
ACCUMULATORI PER AUTO	2.170	0,16	1.400	0,11
OLI, FILTRI E GRASSI MINERALI	940	0,07	1.050	0,08
PILE E BATTERIE	961	0,07	793	0,06
FARMACI E MEDICINALI	1.062	0,08	783	0,06
PRODOTTI E SOSTANZIE VARIE E RELATIVI CONTENITORI	5.080	0,39	1.920	0,15
SIRINGHE	0	0,00	0	0,00
ALTRI RIFIUTI URBANI DIFFERENZIATI	420	0,03	1.000	0,08
INGOMBRANTI A RECUPERO	18.293	1,39	40.295	3,05
<b>TOTALE RACCOLTE DIFFERENZIATE</b>	<b>4.421.887</b>	<b>335,96</b>	<b>4.755.428</b>	<b>360,40</b>

**RACCOLTA DIFFERENZIATA (%) [RD + INGOMBRANTI A RECUPERO]** **49,92%** -2,1% 

2012	
<b>➔ COSTO DELL'INTERA GESTIONE DEI RIFIUTI</b>	<b>€ 1.467.828</b>
Totale proventi da Tarsu o Tia	€ 1.467.828
Proventi della vendita di materiali e di energia da rifiuti	€ 0
Costi relativi alla raccolta dei rifiuti di imballaggio coperti dal CONAI	€ 0
Grado di copertura dei costi	100,0%

**COSTO PROCAPITE 2012 (euro/abitante)** **€ 111,52** 9,6% 

costo procapite 2011: € 101,72

VIA ZANARDELLI 111  
25060 - MARCHENO  
Tel: 030-8960033  
Fax: 030-8960305

<b>Abitanti</b>	<b>4.334</b>	<b>Compostaggio domestico:</b>	<b>SI</b>
• N. utenze domestiche	1.796	<b>Tariffa:</b>	<b>NO</b>
• N. utenze non domestiche	252	<b>Area ecologica:</b>	<b>SI</b>
<b>Superficie (kmq)</b>	<b>23</b>	• Indirizzo	VIA GITTI
• Densità popolazione	191		

Web:  
Mail:

## DATI RIEPILOGATIVI

	2012			2011		
	tonnellate	kg/ab*giorno	%	tonnellate	kg/ab*giorno	%
<b>➔ PRODUZIONE TOTALE DI RIFIUTI URBANI</b>	<b>1.965,667</b>	<b>1,24</b>		<b>2.158,004</b>	<b>1,33</b>	
Rifiuti differenziati	545,366	0,34	27,74%	700,490	0,43	32,46%
Rifiuti non differenziati (fraz. residuale)	1.173,551	0,74	59,70%	1.193,514	0,74	55,31%
Rifiuti ingombranti a smaltimento	136,358	0,09	6,94%	144,720	0,09	6,71%
Rifiuti ingombranti a recupero	45,453	0,03	2,31%	48,240	0,03	2,24%
Rifiuti provenienti dallo spazzamento delle strade	64,940	0,04	3,30%	71,040	0,04	3,29%
<b>PRODUZIONE TOTALE DI RIFIUTI</b>	<b>1.967,827</b>	<b>1,24</b>		<b>2.158,004</b>	<b>1,33</b>	
Rifiuti provenienti da esumazioni o estumulazioni	2,160	0,00	0,11%	0,000	0,00	0,00%
Rifiuti inerti (rifiuti speciali)	0,000	0,00	0,00%	0,000	0,00	0,00%

**PRODUZIONE PROCAPITE RIFIUTI URBANI (kg/ab\*giorno)** **1,24** -6,7% 

## ➔ RACCOLTE DIFFERENZIATE

	2012		2011	
	kilogrammi	kg/ab*anno	kilogrammi	kg/ab*anno
CARTA E CARTONE	124.135	28,64	164.540	37,06
VETRO	98.650	22,76	104.040	23,43
PLASTICA	27.535	6,35	31.773	7,16
ORGANICO	0	0,00	0	0,00
VERDE	157.790	36,41	162.030	36,49
LEGNO	75.570	17,44	140.490	31,64
METALLI	32.710	7,55	43.360	9,77
RAEE - RIFIUTI DA APPARECCHIATURE ELETTRICHE ED ELETTRONICHE	19.305	4,45	37.653	8,48
PNEUMATICI	2.500	0,58	7.350	1,66
STRACCI/INDUMENTI SMESSI	4.140	0,96	5.574	1,26
RACCOLTA MULTIMATERIALE	0	0,00	0	0,00
OLI E GRASSI VEGETALI	691	0,16	340	0,08
CARTUCCE E TONER PER STAMPA	132	0,03	130	0,03
ACCUMULATORI PER AUTO	0	0,00	2.523	0,57
OLI, FILTRI E GRASSI MINERALI	390	0,09	400	0,09
PILE E BATTERIE	1.470	0,34	0	0,00
FARMACI E MEDICINALI	348	0,08	257	0,06
PRODOTTI E SOSTANZIE VARIE E RELATIVI CONTENITORI	0	0,00	30	0,01
SIRINGHE	0	0,00	0	0,00
ALTRI RIFIUTI URBANI DIFFERENZIATI	0	0,00	0	0,00
INGOMBRANTI A RECUPERO	45.453	10,49	48.240	10,86
<b>TOTALE RACCOLTE DIFFERENZIATE</b>	<b>590.819</b>	<b>136,32</b>	<b>748.730</b>	<b>168,63</b>

**RACCOLTA DIFFERENZIATA (%) [RD + INGOMBRANTI A RECUPERO]** **30,06%** -13,4% 

2012	
<b>➔ COSTO DELL'INTERA GESTIONE DEI RIFIUTI</b>	<b>€ 472.320</b>
Totale proventi da Tarsu o Tia	€ 442.246
Proventi della vendita di materiali e di energia da rifiuti	€ 0
Costi relativi alla raccolta dei rifiuti di imballaggio coperti dal CONAI	€ 0
Grado di copertura dei costi	93,6%

**COSTO PROCAPITE 2012 (euro/abitante)** **€ 108,98** 6,8% 

costo procapite 2011: € 102,02

VIA SANTELLONE 1  
25060 - MARMENTINO  
Tel: 030-9228202  
Fax: 030-9228010

<b>Abitanti</b>	<b>696</b>	<b>Compostaggio domestico:</b>	<b>NO</b>
• N. utenze domestiche	560	<b>Tariffa:</b>	<b>NO</b>
• N. utenze non domestiche	21	<b>Area ecologica:</b>	<b>SI</b>
<b>Superficie (kmq)</b>	<b>18</b>	• Indirizzo	LOC. PASSO TERMINE
• Densità popolazione	39		

Web:  
Mail:

## DATI RIEPILOGATIVI

	2012			2011		
	tonnellate	kg/ab*giorno	%	tonnellate	kg/ab*giorno	%
<b>➔ PRODUZIONE TOTALE DI RIFIUTI URBANI</b>	<b>286,014</b>	<b>1,13</b>		<b>295,710</b>	<b>1,18</b>	
Rifiuti differenziati	31,879	0,13	11,15%	36,130	0,14	12,22%
Rifiuti non differenziati (fraz. residuale)	249,495	0,98	87,23%	253,250	1,01	85,64%
Rifiuti ingombranti a smaltimento	3,480	0,01	1,22%	4,748	0,02	1,61%
Rifiuti ingombranti a recupero	1,160	0,00	0,41%	1,583	0,01	0,54%
Rifiuti provenienti dallo spazzamento delle strade	0,000	0,00	0,00%	0,000	0,00	0,00%
<b>PRODUZIONE TOTALE DI RIFIUTI</b>	<b>286,014</b>	<b>1,13</b>		<b>295,710</b>	<b>1,18</b>	
Rifiuti provenienti da esumazioni o estumulazioni	0,000	0,00	0,00%	0,000	0,00	0,00%
Rifiuti inerti (rifiuti speciali)	0,000	0,00	0,00%	0,000	0,00	0,00%

**PRODUZIONE PROCAPITE RIFIUTI URBANI (kg/ab\*giorno)** **1,13** -4,3% 

## ➔ RACCOLTE DIFFERENZIATE

	2012		2011	
	kilogrammi	kg/ab*anno	kilogrammi	kg/ab*anno
CARTA E CARTONE	6.287	9,03	7.488	10,87
VETRO	21.400	30,75	24.220	35,15
PLASTICA	4.192	6,02	4.422	6,42
ORGANICO	0	0,00	0	0,00
VERDE	0	0,00	0	0,00
LEGNO	0	0,00	0	0,00
METALLI	0	0,00	0	0,00
RAEE - RIFIUTI DA APPARECCHIATURE ELETTRICHE ED ELETTRONICHE	0	0,00	0	0,00
PNEUMATICI	0	0,00	0	0,00
STRACCI/INDUMENTI SMESSI	0	0,00	0	0,00
RACCOLTA MULTIMATERIALE	0	0,00	0	0,00
OLI E GRASSI VEGETALI	0	0,00	0	0,00
CARTUCCE E TONER PER STAMPA	0	0,00	0	0,00
ACCUMULATORI PER AUTO	0	0,00	0	0,00
OLI, FILTRI E GRASSI MINERALI	0	0,00	0	0,00
PILE E BATTERIE	0	0,00	0	0,00
FARMACI E MEDICINALI	0	0,00	0	0,00
PRODOTTI E SOSTANZIE VARIE E RELATIVI CONTENITORI	0	0,00	0	0,00
SIRINGHE	0	0,00	0	0,00
ALTRI RIFIUTI URBANI DIFFERENZIATI	0	0,00	0	0,00
INGOMBRANTI A RECUPERO	1.160	1,67	1.583	2,30
<b>TOTALE RACCOLTE DIFFERENZIATE</b>	<b>33.039</b>	<b>47,47</b>	<b>37.713</b>	<b>54,74</b>

**RACCOLTA DIFFERENZIATA (%) [RD + INGOMBRANTI A RECUPERO]** **11,55%** -9,4% 

2012	
<b>➔ COSTO DELL'INTERA GESTIONE DEI RIFIUTI</b>	<b>€ 92.060</b>
Totale proventi da Tarsu o Tia	€ 68.000
Proventi della vendita di materiali e di energia da rifiuti	€ 0
Costi relativi alla raccolta dei rifiuti di imballaggio coperti dal CONAI	€ 0
Grado di copertura dei costi	73,9%

**COSTO PROCAPITE 2012 (euro/abitante)** **€ 132,27** -1,1% 

costo procapite 2011: € 133,74

via Roma 83  
25054 - MARONE  
Tel: 030-987104  
Fax: 030-9877067

<b>Abitanti</b>	<b>3.321</b>	<b>Compostaggio domestico:</b>	<b>SI</b>
• N. utenze domestiche	1.499	<b>Tariffa:</b>	<b>NO</b>
• N. utenze non domestiche	149	<b>Area ecologica:</b>	<b>SI</b>
<b>Superficie (kmq)</b>	<b>24</b>	• Indirizzo	VIA CARAGLIO
• Densità popolazione	141		

Web:  
Mail:

## DATI RIEPILOGATIVI

	2012			2011		
	tonnellate	kg/ab*giorno	%	tonnellate	kg/ab*giorno	%
<b>➔ PRODUZIONE TOTALE DI RIFIUTI URBANI</b>	<b>1.480,063</b>	<b>1,22</b>		<b>1.433,158</b>	<b>1,18</b>	
Rifiuti differenziati	771,334	0,64	52,11%	748,875	0,62	52,25%
Rifiuti non differenziati (fraz. residuale)	561,859	0,46	37,96%	510,043	0,42	35,59%
Rifiuti ingombranti a smaltimento	68,779	0,06	4,65%	97,365	0,08	6,79%
Rifiuti ingombranti a recupero	22,926	0,02	1,55%	32,455	0,03	2,26%
Rifiuti provenienti dallo spazzamento delle strade	55,165	0,05	3,73%	44,420	0,04	3,10%
<b>PRODUZIONE TOTALE DI RIFIUTI</b>	<b>1.481,703</b>	<b>1,22</b>		<b>1.433,838</b>	<b>1,18</b>	
Rifiuti provenienti da esumazioni o estumulazioni	1,640	0,00	0,11%	0,680	0,00	0,05%
Rifiuti inerti (rifiuti speciali)	0,000	0,00	0,00%	0,000	0,00	0,00%

**PRODUZIONE PROCAPITE RIFIUTI URBANI (kg/ab\*giorno)** **1,22** 3,6% 

## ➔ RACCOLTE DIFFERENZIATE

	2012		2011	
	kilogrammi	kg/ab*anno	kilogrammi	kg/ab*anno
CARTA E CARTONE	126.740	38,16	127.075	38,16
VETRO	143.040	43,07	129.630	38,93
PLASTICA	40.550	12,21	37.030	11,12
ORGANICO	59.860	18,02	58.850	17,67
VERDE	276.625	83,30	232.485	69,82
LEGNO	56.030	16,87	77.710	23,34
METALLI	38.010	11,45	48.090	14,44
RAEE - RIFIUTI DA APPARECCHIATURE ELETTRICHE ED ELETTRONICHE	22.020	6,63	24.995	7,51
PNEUMATICI	0	0,00	0	0,00
STRACCI/INDUMENTI SMESSI	4.010	1,21	9.429	2,83
RACCOLTA MULTIMATERIALE	0	0,00	0	0,00
OLI E GRASSI VEGETALI	1.015	0,31	960	0,29
CARTUCCE E TONER PER STAMPA	43	0,01	0	0,00
ACCUMULATORI PER AUTO	0	0,00	1.753	0,53
OLI, FILTRI E GRASSI MINERALI	615	0,19	370	0,11
PILE E BATTERIE	2.096	0,63	238	0,07
FARMACI E MEDICINALI	239	0,07	260	0,08
PRODOTTI E SOSTANZIE VARIE E RELATIVI CONTENITORI	441	0,13	0	0,00
SIRINGHE	0	0,00	0	0,00
ALTRI RIFIUTI URBANI DIFFERENZIATI	0	0,00	0	0,00
INGOMBRANTI A RECUPERO	22.926	6,90	32.455	9,75
<b>TOTALE RACCOLTE DIFFERENZIATE</b>	<b>794.260</b>	<b>239,16</b>	<b>781.330</b>	<b>234,63</b>

**RACCOLTA DIFFERENZIATA (%) [RD + INGOMBRANTI A RECUPERO]** **53,66%** -1,6% 

	2012
	<b>➔ COSTO DELL'INTERA GESTIONE DEI RIFIUTI</b>
Totale proventi da Tarsu o Tia	€ 267.000
Proventi della vendita di materiali e di energia da rifiuti	€ 0
Costi relativi alla raccolta dei rifiuti di imballaggio coperti dal CONAI	€ 0
Grado di copertura dei costi	99,4%

**COSTO PROCAPITE 2012 (euro/abitante)** **€ 80,85** 0,8% 

costo procapite 2011: € 80,22

VIALE RESISTENZA 20  
25080 - MAZZANO  
Tel: 030-212191  
Fax: 030-2120054

<b>Abitanti</b>	<b>12.031</b>	<b>Compostaggio domestico:</b>	<b>SI</b>
• N. utenze domestiche	4.733	<b>Tariffa:</b>	<b>SI</b>
• N. utenze non domestiche	710	<b>Area ecologica:</b>	<b>SI</b>
<b>Superficie (kmq)</b>	<b>16</b>	• Indirizzo	VIA MATTEOTTI 126
• Densità popolazione	769		

Web:  
Mail:

## DATI RIEPILOGATIVI

	2012			2011		
	tonnellate	kg/ab*giorno	%	tonnellate	kg/ab*giorno	%
<b>➔ PRODUZIONE TOTALE DI RIFIUTI URBANI</b>	<b>4.054,403</b>	<b>0,92</b>		<b>4.293,074</b>	<b>0,99</b>	
Rifiuti differenziati	3.148,643	0,72	77,66%	3.242,264	0,75	75,52%
Rifiuti non differenziati (fraz. residuale)	702,880	0,16	17,34%	702,200	0,16	16,36%
Rifiuti ingombranti a smaltimento	33,600	0,01	0,83%	111,203	0,03	2,59%
Rifiuti ingombranti a recupero	11,200	0,00	0,28%	37,068	0,01	0,86%
Rifiuti provenienti dallo spazzamento delle strade	158,080	0,04	3,90%	200,340	0,05	4,67%
<b>PRODUZIONE TOTALE DI RIFIUTI</b>	<b>4.079,813</b>	<b>0,93</b>		<b>4.317,134</b>	<b>1,00</b>	
Rifiuti provenienti da esumazioni o estumulazioni	0,000	0,00	0,00%	0,000	0,00	0,00%
Rifiuti inerti (rifiuti speciali)	25,410	0,01	0,63%	24,060	0,01	0,56%

**PRODUZIONE PROCAPITE RIFIUTI URBANI (kg/ab\*giorno)** **0,92** -6,7% 

## ➔ RACCOLTE DIFFERENZIATE

	2012		2011	
	kilogrammi	kg/ab*anno	kilogrammi	kg/ab*anno
CARTA E CARTONE	1.069.916	88,93	1.125.700	94,71
VETRO	437.320	36,35	442.240	37,21
PLASTICA	262.200	21,79	261.550	22,00
ORGANICO	668.470	55,56	680.920	57,29
VERDE	515.020	42,81	490.590	41,27
LEGNO	95.100	7,90	129.520	10,90
METALLI	24.070	2,00	24.720	2,08
RAEE - RIFIUTI DA APPARECCHIATURE ELETTRICHE ED ELETTRONICHE	31.015	2,58	37.698	3,17
PNEUMATICI	1.450	0,12	2.810	0,24
STRACCI/INDUMENTI SMESSI	37.950	3,15	40.681	3,42
RACCOLTA MULTIMATERIALE	0	0,00	0	0,00
OLI E GRASSI VEGETALI	1.629	0,14	1.617	0,14
CARTUCCE E TONER PER STAMPA	284	0,02	212	0,02
ACCUMULATORI PER AUTO	720	0,06	0	0,00
OLI, FILTRI E GRASSI MINERALI	400	0,03	1.050	0,09
PILE E BATTERIE	1.179	0,10	896	0,08
FARMACI E MEDICINALI	1.057	0,09	1.063	0,09
PRODOTTI E SOSTANZIE VARIE E RELATIVI CONTENITORI	863	0,07	997	0,08
SIRINGHE	0	0,00	0	0,00
ALTRI RIFIUTI URBANI DIFFERENZIATI	0	0,00	0	0,00
INGOMBRANTI A RECUPERO	11.200	0,93	37.068	3,12
<b>TOTALE RACCOLTE DIFFERENZIATE</b>	<b>3.159.843</b>	<b>262,64</b>	<b>3.279.332</b>	<b>275,90</b>

**RACCOLTA DIFFERENZIATA (%) [RD + INGOMBRANTI A RECUPERO]** **77,94%** 2,0% 

2012	
<b>➔ COSTO DELL'INTERA GESTIONE DEI RIFIUTI</b>	<b>€ 1.320.002</b>
Totale proventi da Tarsu o Tia	€ 1.320.002
Proventi della vendita di materiali e di energia da rifiuti	€ 0
Costi relativi alla raccolta dei rifiuti di imballaggio coperti dal CONAI	€ 0
Grado di copertura dei costi	100,0%

**COSTO PROCAPITE 2012 (euro/abitante)** **€ 109,72** -13,8% 

costo procapite 2011: € 127,32

Piazza Roma 1  
25020 - MILZANO  
Tel: 030-954654  
Fax: 030-954654

<b>Abitanti</b>	<b>1.820</b>	<b>Compostaggio domestico:</b>	<b>NO</b>
• N. utenze domestiche	676	<b>Tariffa:</b>	<b>NO</b>
• N. utenze non domestiche	111	<b>Area ecologica:</b>	<b>SI</b>
<b>Superficie (kmq)</b>	<b>9</b>	• Indirizzo	Via F.lli Bandiera
• Densità popolazione	214		

Web:  
Mail:

## DATI RIEPILOGATIVI

	2012			2011		
	tonnellate	kg/ab*giorno	%	tonnellate	kg/ab*giorno	%
<b>➔ PRODUZIONE TOTALE DI RIFIUTI URBANI</b>	<b>965,803</b>	<b>1,45</b>		<b>962,102</b>	<b>1,43</b>	
Rifiuti differenziati	459,158	0,69	47,54%	456,307	0,68	47,43%
Rifiuti non differenziati (fraz. residuale)	422,595	0,64	43,76%	423,165	0,63	43,98%
Rifiuti ingombranti a smaltimento	49,223	0,07	5,10%	46,748	0,07	4,86%
Rifiuti ingombranti a recupero	16,408	0,02	1,70%	15,583	0,02	1,62%
Rifiuti provenienti dallo spazzamento delle strade	18,420	0,03	1,91%	20,300	0,03	2,11%
<b>PRODUZIONE TOTALE DI RIFIUTI</b>	<b>965,803</b>	<b>1,45</b>		<b>962,102</b>	<b>1,43</b>	
Rifiuti provenienti da esumazioni o estumulazioni	0,000	0,00	0,00%	0,000	0,00	0,00%
Rifiuti inerti (rifiuti speciali)	0,000	0,00	0,00%	0,000	0,00	0,00%

**PRODUZIONE PROCAPITE RIFIUTI URBANI (kg/ab\*giorno)** **1,45** 1,5% 

## ➔ RACCOLTE DIFFERENZIATE

	2012		2011	
	kilogrammi	kg/ab*anno	kilogrammi	kg/ab*anno
CARTA E CARTONE	78.381	43,07	82.820	45,01
VETRO	87.721	48,20	90.274	49,06
PLASTICA	41.836	22,99	34.449	18,72
ORGANICO	0	0,00	0	0,00
VERDE	206.786	113,62	196.930	107,03
LEGNO	23.510	12,92	25.360	13,78
METALLI	13.540	7,44	15.710	8,54
RAEE - RIFIUTI DA APPARECCHIATURE ELETTRICHE ED ELETTRONICHE	3.743	2,06	7.024	3,82
PNEUMATICI	0	0,00	0	0,00
STRACCI/INDUMENTI SMESSI	3.085	1,70	3.520	1,91
RACCOLTA MULTIMATERIALE	0	0,00	0	0,00
OLI E GRASSI VEGETALI	0	0,00	0	0,00
CARTUCCE E TONER PER STAMPA	0	0,00	0	0,00
ACCUMULATORI PER AUTO	380	0,21	5	0,00
OLI, FILTRI E GRASSI MINERALI	0	0,00	0	0,00
PILE E BATTERIE	70	0,04	111	0,06
FARMACI E MEDICINALI	106	0,06	104	0,06
PRODOTTI E SOSTANZIE VARIE E RELATIVI CONTENITORI	0	0,00	0	0,00
SIRINGHE	0	0,00	0	0,00
ALTRI RIFIUTI URBANI DIFFERENZIATI	0	0,00	0	0,00
INGOMBRANTI A RECUPERO	16.408	9,02	15.583	8,47
<b>TOTALE RACCOLTE DIFFERENZIATE</b>	<b>475.566</b>	<b>261,30</b>	<b>471.890</b>	<b>256,46</b>

**RACCOLTA DIFFERENZIATA (%) [RD + INGOMBRANTI A RECUPERO]** **49,24%** 0,4% 

	2012
	<b>➔ COSTO DELL'INTERA GESTIONE DEI RIFIUTI</b>
Totale proventi da Tarsu o Tia	€ 129.414
Proventi della vendita di materiali e di energia da rifiuti	€ 1.363
Costi relativi alla raccolta dei rifiuti di imballaggio coperti dal CONAI	€ 0
Grado di copertura dei costi	78,6%

**COSTO PROCAPITE 2012 (euro/abitante)** **€ 90,65** 4,3% 

costo procapite 2011: € 86,87



PIAZZA SAN MARTINO 1  
25080 - MONIGA DEL GARDA  
Tel: 0365-502238/502180  
Fax: 0365-503222

<b>Abitanti</b>	<b>2.528</b>	<b>Compostaggio domestico:</b>	<b>NO</b>
• N. utenze domestiche	1.548	<b>Tariffa:</b>	<b>NO</b>
• N. utenze non domestiche	111	<b>Area ecologica:</b>	<b>NO</b>
<b>Superficie (kmq)</b>	<b>16</b>		
• Densità popolazione	159		

Web:  
Mail:

## DATI RIEPILOGATIVI

	2012			2011		
	tonnellate	kg/ab*giorno	%	tonnellate	kg/ab*giorno	%
<b>➔ PRODUZIONE TOTALE DI RIFIUTI URBANI</b>	<b>2.729,311</b>	<b>2,96</b>		<b>3.240,252</b>	<b>3,56</b>	
Rifiuti differenziati	1.061,220	1,15	38,88%	1.364,052	1,50	42,10%
Rifiuti non differenziati (fraz. residuale)	1.521,980	1,65	55,76%	1.685,890	1,85	52,03%
Rifiuti ingombranti a smaltimento	40,486	0,04	1,48%	80,051	0,09	2,47%
Rifiuti ingombranti a recupero	13,495	0,01	0,49%	26,684	0,03	0,82%
Rifiuti provenienti dallo spazzamento delle strade	92,130	0,10	3,38%	83,575	0,09	2,58%
<b>PRODUZIONE TOTALE DI RIFIUTI</b>	<b>2.741,813</b>	<b>2,97</b>		<b>3.242,295</b>	<b>3,56</b>	
Rifiuti provenienti da esumazioni o estumulazioni	2,570	0,00	0,09%	0,000	0,00	0,00%
Rifiuti inerti (rifiuti speciali)	9,932	0,01	0,36%	2,043	0,00	0,06%

**PRODUZIONE PROCAPITE RIFIUTI URBANI (kg/ab\*giorno)** **2,96** -16,9% 

## ➔ RACCOLTE DIFFERENZIATE

	2012		2011	
	kilogrammi	kg/ab*anno	kilogrammi	kg/ab*anno
CARTA E CARTONE	166.468	65,85	179.773	72,11
VETRO	0	0,00	0	0,00
PLASTICA	49.139	19,44	33.442	13,41
ORGANICO	0	0,00	0	0,00
VERDE	514.990	203,71	792.963	318,08
LEGNO	65.498	25,91	73.042	29,30
METALLI	21.353	8,45	35.296	14,16
RAEE - RIFIUTI DA APPARECCHIATURE ELETTRICHE ED ELETTRONICHE	13.198	5,22	13.996	5,61
PNEUMATICI	363	0,14	7.950	3,19
STRACCI/INDUMENTI SMESSI	7.525	2,98	8.375	3,36
RACCOLTA MULTIMATERIALE	221.061	87,45	217.351	87,18
OLI E GRASSI VEGETALI	604	0,24	570	0,23
CARTUCCE E TONER PER STAMPA	97	0,04	12	0,00
ACCUMULATORI PER AUTO	420	0,17	0	0,00
OLI, FILTRI E GRASSI MINERALI	117	0,05	140	0,06
PILE E BATTERIE	111	0,04	1.097	0,44
FARMACI E MEDICINALI	269	0,11	45	0,02
PRODOTTI E SOSTANZIE VARIE E RELATIVI CONTENITORI	7	0,00	0	0,00
SIRINGHE	0	0,00	0	0,00
ALTRI RIFIUTI URBANI DIFFERENZIATI	0	0,00	0	0,00
INGOMBRANTI A RECUPERO	13.495	5,34	26.684	10,70
<b>TOTALE RACCOLTE DIFFERENZIATE</b>	<b>1.074.715</b>	<b>425,12</b>	<b>1.390.736</b>	<b>557,86</b>

**RACCOLTA DIFFERENZIATA (%) [RD + INGOMBRANTI A RECUPERO]** **39,38%** -8,3% 

	2012
	<b>➔ COSTO DELL'INTERA GESTIONE DEI RIFIUTI</b>
Totale proventi da Tarsu o Tia	€ 617.376
Proventi della vendita di materiali e di energia da rifiuti	€ 0
Costi relativi alla raccolta dei rifiuti di imballaggio coperti dal CONAI	€ 0
Grado di copertura dei costi	93,0%

**COSTO PROCAPITE 2012 (euro/abitante)** **€ 262,55** -11,1% 

costo procapite 2011: € 295,21

PIAZZA IV NOVEMBRE 9  
25040 - MONNO  
Tel: 0364-779400  
Fax: 0364-779400

<b>Abitanti</b>	<b>559</b>	<b>Compostaggio domestico:</b>	<b>NO</b>
• N. utenze domestiche	595	<b>Tariffa:</b>	<b>NO</b>
• N. utenze non domestiche	31	<b>Area ecologica:</b>	<b>NO</b>
<b>Superficie (kmq)</b>	<b>31</b>		
• Densità popolazione	18		

Web:  
Mail:

## DATI RIEPILOGATIVI

	2012			2011		
	tonnellate	kg/ab*giorno	%	tonnellate	kg/ab*giorno	%
<b>➔ PRODUZIONE TOTALE DI RIFIUTI URBANI</b>	<b>247,258</b>	<b>1,21</b>		<b>207,447</b>	<b>1,01</b>	
Rifiuti differenziati	79,548	0,39	32,17%	72,787	0,35	35,09%
Rifiuti non differenziati (fraz. residuale)	162,720	0,80	65,81%	133,680	0,65	64,44%
Rifiuti ingombranti a smaltimento	1,051	0,01	0,43%	0,635	0,00	0,31%
Rifiuti ingombranti a recupero	0,739	0,00	0,30%	0,345	0,00	0,17%
Rifiuti provenienti dallo spazzamento delle strade	3,200	0,02	1,29%	0,000	0,00	0,00%
<b>PRODUZIONE TOTALE DI RIFIUTI</b>	<b>247,358</b>	<b>1,21</b>		<b>207,447</b>	<b>1,01</b>	
Rifiuti provenienti da esumazioni o estumulazioni	0,000	0,00	0,00%	0,000	0,00	0,00%
Rifiuti inerti (rifiuti speciali)	0,100	0,00	0,04%	0,000	0,00	0,00%

**PRODUZIONE PROCAPITE RIFIUTI URBANI (kg/ab\*giorno)** **1,21** 20,0% 

## ➔ RACCOLTE DIFFERENZIATE

	2012		2011	
	kilogrammi	kg/ab*anno	kilogrammi	kg/ab*anno
CARTA E CARTONE	19.411	34,72	15.876	28,20
VETRO	0	0,00	230	0,41
PLASTICA	0	0,00	0	0,00
ORGANICO	0	0,00	0	0,00
VERDE	0	0,00	0	0,00
LEGNO	0	0,00	0	0,00
METALLI	15.000	26,83	13.870	24,64
RAEE - RIFIUTI DA APPARECCHIATURE ELETTRICHE ED ELETTRONICHE	3.408	6,10	4.624	8,21
PNEUMATICI	240	0,43	0	0,00
STRACCI/INDUMENTI SMESSI	0	0,00	0	0,00
RACCOLTA MULTIMATERIALE	40.452	72,36	37.476	66,56
OLI E GRASSI VEGETALI	10	0,02	0	0,00
CARTUCCE E TONER PER STAMPA	0	0,00	0	0,00
ACCUMULATORI PER AUTO	873	1,56	535	0,95
OLI, FILTRI E GRASSI MINERALI	0	0,00	0	0,00
PILE E BATTERIE	102	0,18	120	0,21
FARMACI E MEDICINALI	52	0,09	56	0,10
PRODOTTI E SOSTANZIE VARIE E RELATIVI CONTENITORI	0	0,00	0	0,00
SIRINGHE	0	0,00	0	0,00
ALTRI RIFIUTI URBANI DIFFERENZIATI	0	0,00	0	0,00
INGOMBRANTI A RECUPERO	739	1,32	345	0,61
<b>TOTALE RACCOLTE DIFFERENZIATE</b>	<b>80.287</b>	<b>143,63</b>	<b>73.132</b>	<b>129,90</b>

**RACCOLTA DIFFERENZIATA (%) [RD + INGOMBRANTI A RECUPERO]** **32,47%** -7,9% 

2012	
<b>➔ COSTO DELL'INTERA GESTIONE DEI RIFIUTI</b>	<b>€ 56.578</b>
Totale proventi da Tarsu o Tia	€ 48.500
Proventi della vendita di materiali e di energia da rifiuti	€ 0
Costi relativi alla raccolta dei rifiuti di imballaggio coperti dal CONAI	€ 0
Grado di copertura dei costi	85,7%

**COSTO PROCAPITE 2012 (euro/abitante)** **€ 101,21** 26,1% 

costo procapite 2011: € 80,23

LOC. SIVIANO 76  
25050 - MONTE ISOLA  
Tel: 030-9825226  
Fax: 030-9825078

<b>Abitanti</b>	<b>1.780</b>	<b>Compostaggio domestico:</b>	<b>NO</b>
• N. utenze domestiche	1.251	<b>Tariffa:</b>	<b>NO</b>
• N. utenze non domestiche	758	<b>Area ecologica:</b>	<b>SI</b>
<b>Superficie (kmq)</b>	<b>11</b>	• Indirizzo	località porto commerciale
• Densità popolazione	160		

Web:  
Mail:

## DATI RIEPILOGATIVI

	2012			2011		
	tonnellate	kg/ab*giorno	%	tonnellate	kg/ab*giorno	%
<b>➔ PRODUZIONE TOTALE DI RIFIUTI URBANI</b>	<b>812,107</b>	<b>1,25</b>		<b>867,064</b>	<b>1,31</b>	
Rifiuti differenziati	332,107	0,51	40,89%	365,220	0,55	42,12%
Rifiuti non differenziati (fraz. residuale)	420,140	0,65	51,73%	443,904	0,67	51,20%
Rifiuti ingombranti a smaltimento	44,895	0,07	5,53%	47,919	0,07	5,53%
Rifiuti ingombranti a recupero	14,965	0,02	1,84%	7,801	0,01	0,90%
Rifiuti provenienti dallo spazzamento delle strade	0,000	0,00	0,00%	2,220	0,00	0,26%
<b>PRODUZIONE TOTALE DI RIFIUTI</b>	<b>812,439</b>	<b>1,25</b>		<b>875,104</b>	<b>1,32</b>	
Rifiuti provenienti da esumazioni o estumulazioni	0,332	0,00	0,04%	0,000	0,00	0,00%
Rifiuti inerti (rifiuti speciali)	0,000	0,00	0,00%	0,000	0,00	0,00%

**PRODUZIONE PROCAPITE RIFIUTI URBANI (kg/ab\*giorno)** **1,25** -4,8% 

## ➔ RACCOLTE DIFFERENZIATE

	2012		2011	
	kilogrammi	kg/ab*anno	kilogrammi	kg/ab*anno
CARTA E CARTONE	82.760	46,49	84.780	46,84
VETRO	93.680	52,63	97.010	53,60
PLASTICA	39.700	22,30	40.700	22,49
ORGANICO	0	0,00	0	0,00
VERDE	37.155	20,87	36.475	20,15
LEGNO	24.320	13,66	24.120	13,33
METALLI	40.020	22,48	61.580	34,02
RAEE - RIFIUTI DA APPARECCHIATURE ELETTRICHE ED ELETTRONICHE	11.922	6,70	11.650	6,44
PNEUMATICI	0	0,00	0	0,00
STRACCI/INDUMENTI SMESSI	0	0,00	0	0,00
RACCOLTA MULTIMATERIALE	0	0,00	0	0,00
OLI E GRASSI VEGETALI	1.900	1,07	0	0,00
CARTUCCE E TONER PER STAMPA	0	0,00	0	0,00
ACCUMULATORI PER AUTO	200	0,11	0	0,00
OLI, FILTRI E GRASSI MINERALI	20	0,01	400	0,22
PILE E BATTERIE	350	0,20	2.200	1,22
FARMACI E MEDICINALI	80	0,04	0	0,00
PRODOTTI E SOSTANZIE VARIE E RELATIVI CONTENITORI	0	0,00	0	0,00
SIRINGHE	0	0,00	0	0,00
ALTRI RIFIUTI URBANI DIFFERENZIATI	0	0,00	6.305	3,48
INGOMBRANTI A RECUPERO	14.965	8,41	7.801	4,31
<b>TOTALE RACCOLTE DIFFERENZIATE</b>	<b>347.072</b>	<b>194,98</b>	<b>373.021</b>	<b>206,09</b>

**RACCOLTA DIFFERENZIATA (%) [RD + INGOMBRANTI A RECUPERO]** **42,74%** -0,7% 

	2012
	<b>➔ COSTO DELL'INTERA GESTIONE DEI RIFIUTI</b>
Totale proventi da Tarsu o Tia	€ 284.973
Proventi della vendita di materiali e di energia da rifiuti	€ 0
Costi relativi alla raccolta dei rifiuti di imballaggio coperti dal CONAI	€ 0
Grado di copertura dei costi	97,1%

**COSTO PROCAPITE 2012 (euro/abitante)** **€ 164,79** 35,7% 

costo procapite 2011: € 121,46

Via della valle 2  
25040 - MONTICELLI BRUSATI  
Tel: 030-652423  
Fax: 030-6852048

<b>Abitanti</b>	<b>4.482</b>	<b>Compostaggio domestico:</b>	<b>SI</b>
• N. utenze domestiche	2.761	<b>Tariffa:</b>	<b>NO</b>
• N. utenze non domestiche	177	<b>Area ecologica:</b>	<b>NO</b>
<b>Superficie (kmq)</b>	<b>11</b>	• Indirizzo	_____
• Densità popolazione	414		

Web:  
Mail:

## DATI RIEPILOGATIVI

	2012			2011		
	tonnellate	kg/ab*giorno	%	tonnellate	kg/ab*giorno	%
<b>➔ PRODUZIONE TOTALE DI RIFIUTI URBANI</b>	<b>1.386,422</b>	<b>0,85</b>		<b>2.106,467</b>	<b>1,30</b>	
Rifiuti differenziati	1.055,610	0,65	76,14%	964,564	0,60	45,79%
Rifiuti non differenziati (fraz. residuale)	272,922	0,17	19,69%	986,983	0,61	46,85%
Rifiuti ingombranti a smaltimento	30,368	0,02	2,19%	27,812	0,02	1,32%
Rifiuti ingombranti a recupero	10,123	0,01	0,73%	4,528	0,00	0,21%
Rifiuti provenienti dallo spazzamento delle strade	17,400	0,01	1,26%	122,580	0,08	5,82%
<b>PRODUZIONE TOTALE DI RIFIUTI</b>	<b>1.411,022</b>	<b>0,86</b>		<b>2.124,637</b>	<b>1,31</b>	
Rifiuti provenienti da esumazioni o estumulazioni	0,000	0,00	0,00%	0,000	0,00	0,00%
Rifiuti inerti (rifiuti speciali)	24,600	0,02	1,77%	18,170	0,01	0,86%

**PRODUZIONE PROCAPITE RIFIUTI URBANI (kg/ab\*giorno)** **0,85** -34,9% 

## ➔ RACCOLTE DIFFERENZIATE

	2012		2011	
	kilogrammi	kg/ab*anno	kilogrammi	kg/ab*anno
CARTA E CARTONE	229.570	51,22	250.570	56,54
VETRO	166.240	37,09	167.470	37,79
PLASTICA	72.660	16,21	61.905	13,97
ORGANICO	236.640	52,80	68.050	15,35
VERDE	268.465	59,90	294.960	66,55
LEGNO	59.130	13,19	76.189	17,19
METALLI	20.870	4,66	43.570	9,83
RAEE - RIFIUTI DA APPARECCHIATURE ELETTRICHE ED ELETTRONICHE	0	0,00	0	0,00
PNEUMATICI	0	0,00	0	0,00
STRACCI/INDUMENTI SMESSI	1.265	0,28	630	0,14
RACCOLTA MULTIMATERIALE	0	0,00	0	0,00
OLI E GRASSI VEGETALI	0	0,00	0	0,00
CARTUCCE E TONER PER STAMPA	0	0,00	0	0,00
ACCUMULATORI PER AUTO	0	0,00	0	0,00
OLI, FILTRI E GRASSI MINERALI	0	0,00	0	0,00
PILE E BATTERIE	0	0,00	100	0,02
FARMACI E MEDICINALI	0	0,00	80	0,02
PRODOTTI E SOSTANZIE VARIE E RELATIVI CONTENITORI	770	0,17	1.040	0,23
SIRINGHE	0	0,00	0	0,00
ALTRI RIFIUTI URBANI DIFFERENZIATI	0	0,00	0	0,00
INGOMBRANTI A RECUPERO	10.123	2,26	4.528	1,02
<b>TOTALE RACCOLTE DIFFERENZIATE</b>	<b>1.065.733</b>	<b>237,78</b>	<b>969.092</b>	<b>218,66</b>

**RACCOLTA DIFFERENZIATA (%) [RD + INGOMBRANTI A RECUPERO]** **76,87%** 67,1% 

	2012
	<b>➔ COSTO DELL'INTERA GESTIONE DEI RIFIUTI</b>
Totale proventi da Tarsu o Tia	€ 388.019
Proventi della vendita di materiali e di energia da rifiuti	€ 0
Costi relativi alla raccolta dei rifiuti di imballaggio coperti dal CONAI	€ 0
Grado di copertura dei costi	100,3%

**COSTO PROCAPITE 2012 (euro/abitante)** **€ 86,29** -3,3% 

costo procapite 2011: € 89,20

Piazza Municipio 1  
25018 - MONTICHIARI  
Tel: 030-965611  
Fax: 030-9961929

<b>Abitanti</b>	<b>24.772</b>	<b>Compostaggio domestico:</b>	<b>SI</b>
• N. utenze domestiche	10.146	<b>Tariffa:</b>	<b>SI</b>
• N. utenze non domestiche	1.445	<b>Area ecologica:</b>	<b>SI</b>
<b>Superficie (kmq)</b>	<b>81</b>		
• Densità popolazione	305		

Web:  
Mail:

## DATI RIEPILOGATIVI

	2012			2011		
	tonnellate	kg/ab*giorno	%	tonnellate	kg/ab*giorno	%
<b>➔ PRODUZIONE TOTALE DI RIFIUTI URBANI</b>	<b>11.531,834</b>	<b>1,28</b>		<b>13.130,094</b>	<b>1,49</b>	
Rifiuti differenziati	7.965,284	0,88	69,07%	7.216,224	0,82	54,96%
Rifiuti non differenziati (fraz. residuale)	1.872,490	0,21	16,24%	4.296,620	0,49	32,72%
Rifiuti ingombranti a smaltimento	1.070,265	0,12	9,28%	1.033,013	0,12	7,87%
Rifiuti ingombranti a recupero	356,755	0,04	3,09%	344,338	0,04	2,62%
Rifiuti provenienti dallo spazzamento delle strade	267,040	0,03	2,32%	239,900	0,03	1,83%
<b>PRODUZIONE TOTALE DI RIFIUTI</b>	<b>11.831,134</b>	<b>1,31</b>		<b>13.420,994</b>	<b>1,53</b>	
Rifiuti provenienti da esumazioni o estumulazioni	3,080	0,00	0,03%	1,800	0,00	0,01%
Rifiuti inerti (rifiuti speciali)	296,220	0,03	2,57%	289,100	0,03	2,20%

**PRODUZIONE PROCAPITE RIFIUTI URBANI (kg/ab\*giorno)** **1,28** -14,5% 

## ➔ RACCOLTE DIFFERENZIATE

	2012		2011	
	kilogrammi	kg/ab*anno	kilogrammi	kg/ab*anno
CARTA E CARTONE	1.455.745	58,77	1.468.680	60,93
VETRO	1.037.140	41,87	1.016.670	42,18
PLASTICA	532.240	21,49	470.020	19,50
ORGANICO	1.587.190	64,07	1.115.340	46,27
VERDE	2.628.060	106,09	2.317.060	96,13
LEGNO	501.630	20,25	504.000	20,91
METALLI	77.660	3,13	124.220	5,15
RAEE - RIFIUTI DA APPARECCHIATURE ELETTRICHE ED ELETTRONICHE	62.715	2,53	74.390	3,09
PNEUMATICI	15.480	0,62	60.420	2,51
STRACCI/INDUMENTI SMESSI	46.615	1,88	50.680	2,10
RACCOLTA MULTIMATERIALE	0	0,00	0	0,00
OLI E GRASSI VEGETALI	4.873	0,20	4.719	0,20
CARTUCCE E TONER PER STAMPA	2.520	0,10	2.965	0,12
ACCUMULATORI PER AUTO	5.380	0,22	1.320	0,05
OLI, FILTRI E GRASSI MINERALI	3.360	0,14	2.980	0,12
PILE E BATTERIE	2.436	0,10	1.180	0,05
FARMACI E MEDICINALI	2.240	0,09	1.580	0,07
PRODOTTI E SOSTANZIE VARIE E RELATIVI CONTENITORI	0	0,00	0	0,00
SIRINGHE	0	0,00	0	0,00
ALTRI RIFIUTI URBANI DIFFERENZIATI	0	0,00	0	0,00
INGOMBRANTI A RECUPERO	356.755	14,40	344.338	14,29
<b>TOTALE RACCOLTE DIFFERENZIATE</b>	<b>8.322.039</b>	<b>335,95</b>	<b>7.560.562</b>	<b>313,68</b>

**RACCOLTA DIFFERENZIATA (%) [RD + INGOMBRANTI A RECUPERO]** **72,17%** 25,3% 

2012	
<b>➔ COSTO DELL'INTERA GESTIONE DEI RIFIUTI</b>	<b>€ 2.322.153</b>
Totale proventi da Tarsu o Tia	€ 2.322.153
Proventi della vendita di materiali e di energia da rifiuti	€ 0
Costi relativi alla raccolta dei rifiuti di imballaggio coperti dal CONAI	€ 0
Grado di copertura dei costi	100,0%

**COSTO PROCAPITE 2012 (euro/abitante)** **€ 93,74** 31,4% 

costo procapite 2011: € 71,31

Piazza Manzoni 17  
25010 - MONTIRONE  
Tel: 030-2677097  
Fax: 030-2677340

<b>Abitanti</b>	<b>5.056</b>	<b>Compostaggio domestico:</b>	<b>SI</b>
• N. utenze domestiche	2.120	<b>Tariffa:</b>	<b>NO</b>
• N. utenze non domestiche	303	<b>Area ecologica:</b>	<b>SI</b>
<b>Superficie (kmq)</b>	<b>11</b>	• Indirizzo	VIA BORGOSATOLLO
• Densità popolazione	480		

Web:  
Mail:

## DATI RIEPILOGATIVI

	2012			2011		
	tonnellate	kg/ab*giorno	%	tonnellate	kg/ab*giorno	%
<b>➔ PRODUZIONE TOTALE DI RIFIUTI URBANI</b>	<b>2.988,722</b>	<b>1,62</b>		<b>2.999,647</b>	<b>1,60</b>	
Rifiuti differenziati	1.382,152	0,75	46,25%	1.276,217	0,68	42,55%
Rifiuti non differenziati (fraz. residuale)	1.414,720	0,77	47,34%	1.429,130	0,76	47,64%
Rifiuti ingombranti a smaltimento	97,178	0,05	3,25%	171,615	0,09	5,72%
Rifiuti ingombranti a recupero	32,393	0,02	1,08%	57,205	0,03	1,91%
Rifiuti provenienti dallo spazzamento delle strade	62,280	0,03	2,08%	65,480	0,03	2,18%
<b>PRODUZIONE TOTALE DI RIFIUTI</b>	<b>3.073,342</b>	<b>1,67</b>		<b>3.054,567</b>	<b>1,63</b>	
Rifiuti provenienti da esumazioni o estumulazioni	0,000	0,00	0,00%	0,000	0,00	0,00%
Rifiuti inerti (rifiuti speciali)	84,620	0,05	2,83%	54,920	0,03	1,83%

**PRODUZIONE PROCAPITE RIFIUTI URBANI (kg/ab\*giorno)** **1,62** 1,3% 

## ➔ RACCOLTE DIFFERENZIATE

	2012		2011	
	kilogrammi	kg/ab*anno	kilogrammi	kg/ab*anno
CARTA E CARTONE	236.690	46,81	239.105	46,53
VETRO	140.470	27,78	78.380	15,25
PLASTICA	69.730	13,79	55.400	10,78
ORGANICO	162.050	32,05	189.580	36,89
VERDE	567.000	112,14	487.730	94,91
LEGNO	125.800	24,88	139.640	27,17
METALLI	36.670	7,25	38.240	7,44
RAEE - RIFIUTI DA APPARECCHIATURE ELETTRICHE ED ELETTRONICHE	21.636	4,28	22.451	4,37
PNEUMATICI	0	0,00	650	0,13
STRACCI/INDUMENTI SMESSI	15.037	2,97	17.541	3,41
RACCOLTA MULTIMATERIALE	0	0,00	0	0,00
OLI E GRASSI VEGETALI	2.340	0,46	1.720	0,33
CARTUCCE E TONER PER STAMPA	186	0,04	106	0,02
ACCUMULATORI PER AUTO	0	0,00	3.980	0,77
OLI, FILTRI E GRASSI MINERALI	400	0,08	1.270	0,25
PILE E BATTERIE	3.930	0,78	237	0,05
FARMACI E MEDICINALI	213	0,04	187	0,04
PRODOTTI E SOSTANZIE VARIE E RELATIVI CONTENITORI	0	0,00	0	0,00
SIRINGHE	0	0,00	0	0,00
ALTRI RIFIUTI URBANI DIFFERENZIATI	0	0,00	0	0,00
INGOMBRANTI A RECUPERO	32.393	6,41	57.205	11,13
<b>TOTALE RACCOLTE DIFFERENZIATE</b>	<b>1.414.545</b>	<b>279,78</b>	<b>1.333.422</b>	<b>259,47</b>

**RACCOLTA DIFFERENZIATA (%) [RD + INGOMBRANTI A RECUPERO]** **47,33%** 6,5% 

2012	
<b>➔ COSTO DELL'INTERA GESTIONE DEI RIFIUTI</b>	<b>€ 445.607</b>
Totale proventi da Tarsu o Tia	€ 482.107
Proventi della vendita di materiali e di energia da rifiuti	€ 0
Costi relativi alla raccolta dei rifiuti di imballaggio coperti dal CONAI	€ 0
Grado di copertura dei costi	108,2%

**COSTO PROCAPITE 2012 (euro/abitante)** **€ 88,13** -13,2% 

costo procapite 2011: € 101,60

PIAZZA PAOLO VI 1  
25070 - MURA  
Tel: 0365-899020  
Fax: 0365-899090

<b>Abitanti</b>	<b>786</b>	<b>Compostaggio domestico:</b>	<b>SI</b>
• N. utenze domestiche	442	<b>Tariffa:</b>	<b>NO</b>
• N. utenze non domestiche	39	<b>Area ecologica:</b>	<b>NO</b>
<b>Superficie (kmq)</b>	<b>13</b>		
• Densità popolazione	63		

Web:  
Mail:

## DATI RIEPILOGATIVI

	2012			2011		
	tonnellate	kg/ab*giorno	%	tonnellate	kg/ab*giorno	%
<b>➔ PRODUZIONE TOTALE DI RIFIUTI URBANI</b>	<b>250,550</b>	<b>0,87</b>		<b>316,263</b>	<b>1,10</b>	
Rifiuti differenziati	93,232	0,32	37,21%	134,914	0,47	42,66%
Rifiuti non differenziati (fraz. residuale)	150,478	0,52	60,06%	173,379	0,60	54,82%
Rifiuti ingombranti a smaltimento	5,130	0,02	2,05%	5,978	0,02	1,89%
Rifiuti ingombranti a recupero	1,710	0,01	0,68%	1,993	0,01	0,63%
Rifiuti provenienti dallo spazzamento delle strade	0,000	0,00	0,00%	0,000	0,00	0,00%
<b>PRODUZIONE TOTALE DI RIFIUTI</b>	<b>250,550</b>	<b>0,87</b>		<b>316,263</b>	<b>1,10</b>	
Rifiuti provenienti da esumazioni o estumulazioni	0,000	0,00	0,00%	0,000	0,00	0,00%
Rifiuti inerti (rifiuti speciali)	0,000	0,00	0,00%	0,000	0,00	0,00%

**PRODUZIONE PROCAPITE RIFIUTI URBANI (kg/ab\*giorno)** **0,87** -20,5% 

## ➔ RACCOLTE DIFFERENZIATE

	2012		2011	
	kilogrammi	kg/ab*anno	kilogrammi	kg/ab*anno
CARTA E CARTONE	36.185	46,04	41.340	52,40
VETRO	24.167	30,75	28.949	36,69
PLASTICA	8.240	10,48	7.580	9,61
ORGANICO	0	0,00	0	0,00
VERDE	13.170	16,76	33.010	41,84
LEGNO	0	0,00	0	0,00
METALLI	7.400	9,41	19.000	24,08
RAEE - RIFIUTI DA APPARECCHIATURE ELETTRICHE ED ELETTRONICHE	1.860	2,37	0	0,00
PNEUMATICI	0	0,00	1.280	1,62
STRACCI/INDUMENTI SMESSI	2.156	2,74	2.946	3,73
RACCOLTA MULTIMATERIALE	0	0,00	0	0,00
OLI E GRASSI VEGETALI	0	0,00	0	0,00
CARTUCCE E TONER PER STAMPA	0	0,00	0	0,00
ACCUMULATORI PER AUTO	0	0,00	780	0,99
OLI, FILTRI E GRASSI MINERALI	0	0,00	0	0,00
PILE E BATTERIE	49	0,06	14	0,02
FARMACI E MEDICINALI	5	0,01	15	0,02
PRODOTTI E SOSTANZIE VARIE E RELATIVI CONTENITORI	0	0,00	0	0,00
SIRINGHE	0	0,00	0	0,00
ALTRI RIFIUTI URBANI DIFFERENZIATI	0	0,00	0	0,00
INGOMBRANTI A RECUPERO	1.710	2,18	1.993	2,53
<b>TOTALE RACCOLTE DIFFERENZIATE</b>	<b>94.942</b>	<b>120,79</b>	<b>136.907</b>	<b>173,52</b>

**RACCOLTA DIFFERENZIATA (%) [RD + INGOMBRANTI A RECUPERO]** **37,89%** -12,5% 

2012	
<b>➔ COSTO DELL'INTERA GESTIONE DEI RIFIUTI</b>	<b>€ 73.908</b>
Totale proventi da Tarsu o Tia	€ 70.864
Proventi della vendita di materiali e di energia da rifiuti	€ 3.325
Costi relativi alla raccolta dei rifiuti di imballaggio coperti dal CONAI	€ 0
Grado di copertura dei costi	100,4%

**COSTO PROCAPITE 2012 (euro/abitante)** **€ 89,80** 11,2% 

costo procapite 2011: € 80,76



Piazza Roma 8  
25080 - MUSCOLINE  
Tel: 0365-371440  
Fax: 0365-34903

<b>Abitanti</b>	<b>2.618</b>	<b>Compostaggio domestico:</b>	<b>SI</b>
• N. utenze domestiche	1.307	<b>Tariffa:</b>	<b>SI</b>
• N. utenze non domestiche	102	<b>Area ecologica:</b>	<b>NO</b>
<b>Superficie (kmq)</b>	<b>10</b>		
• Densità popolazione	259		

Web:  
Mail:

## DATI RIEPILOGATIVI

	2012			2011		
	tonnellate	kg/ab*giorno	%	tonnellate	kg/ab*giorno	%
<b>➔ PRODUZIONE TOTALE DI RIFIUTI URBANI</b>	<b>1.309,396</b>	<b>1,37</b>		<b>1.292,199</b>	<b>1,37</b>	
Rifiuti differenziati	433,712	0,45	33,12%	467,861	0,49	36,21%
Rifiuti non differenziati (fraz. residuale)	773,636	0,81	59,08%	714,738	0,76	55,31%
Rifiuti ingombranti a smaltimento	31,941	0,03	2,44%	24,630	0,03	1,91%
Rifiuti ingombranti a recupero	10,647	0,01	0,81%	8,210	0,01	0,64%
Rifiuti provenienti dallo spazzamento delle strade	59,460	0,06	4,54%	76,760	0,08	5,94%
<b>PRODUZIONE TOTALE DI RIFIUTI</b>	<b>1.358,738</b>	<b>1,42</b>		<b>1.441,725</b>	<b>1,52</b>	
Rifiuti provenienti da esumazioni o estumulazioni	0,000	0,00	0,00%	0,000	0,00	0,00%
Rifiuti inerti (rifiuti speciali)	30,482	0,03	2,33%	23,986	0,03	1,86%

**PRODUZIONE PROCAPITE RIFIUTI URBANI (kg/ab\*giorno)** **1,37** 0,4% 

## ➔ RACCOLTE DIFFERENZIATE

	2012		2011	
	kilogrammi	kg/ab*anno	kilogrammi	kg/ab*anno
CARTA E CARTONE	72.369	27,64	76.902	29,66
VETRO	69.005	26,36	64.176	24,75
PLASTICA	29.902	11,42	30.513	11,77
ORGANICO	0	0,00	0	0,00
VERDE	207.137	79,12	233.127	89,91
LEGNO	31.519	12,04	35.184	13,57
METALLI	9.941	3,80	10.050	3,88
RAEE - RIFIUTI DA APPARECCHIATURE ELETTRICHE ED ELETTRONICHE	10.963	4,19	13.248	5,11
PNEUMATICI	1.705	0,65	3.411	1,32
STRACCI/INDUMENTI SMESSI	0	0,00	0	0,00
RACCOLTA MULTIMATERIALE	0	0,00	0	0,00
OLI E GRASSI VEGETALI	293	0,11	428	0,17
CARTUCCE E TONER PER STAMPA	0	0,00	36	0,01
ACCUMULATORI PER AUTO	385	0,15	326	0,13
OLI, FILTRI E GRASSI MINERALI	208	0,08	200	0,08
PILE E BATTERIE	140	0,05	100	0,04
FARMACI E MEDICINALI	145	0,06	160	0,06
PRODOTTI E SOSTANZIE VARIE E RELATIVI CONTENITORI	0	0,00	0	0,00
SIRINGHE	0	0,00	0	0,00
ALTRI RIFIUTI URBANI DIFFERENZIATI	0	0,00	0	0,00
INGOMBRANTI A RECUPERO	10.647	4,07	8.210	3,17
<b>TOTALE RACCOLTE DIFFERENZIATE</b>	<b>444.359</b>	<b>169,73</b>	<b>476.071</b>	<b>183,60</b>

**RACCOLTA DIFFERENZIATA (%) [RD + INGOMBRANTI A RECUPERO]** **33,94%** -7,9% 

	2012
	<b>➔ COSTO DELL'INTERA GESTIONE DEI RIFIU</b>
Totale proventi da Tarsu o Tia	€ 222.510
Proventi della vendita di materiali e di energia da rifiuti	€ 7.623
Costi relativi alla raccolta dei rifiuti di imballaggio coperti dal CONAI	€ 0
Grado di copertura dei costi	92,4%

**COSTO PROCAPITE 2012 (euro/abitante)** **€ 92,25** 17,5% 

costo procapite 2011: € 78,49

via paolo VI 17  
25075 - NAVE  
Tel: 030-2533350  
Fax: 030-2533246

<b>Abitanti</b>	<b>11.160</b>	<b>Compostaggio domestico:</b>	<b>SI</b>
• N. utenze domestiche	4.448	<b>Tariffa:</b>	<b>NO</b>
• N. utenze non domestiche	647	<b>Area ecologica:</b>	<b>SI</b>
<b>Superficie (kmq)</b>	<b>27</b>	• Indirizzo	via maddalena 109
• Densità popolazione	411		

Web:  
Mail:

## DATI RIEPILOGATIVI

	2012			2011		
	tonnellate	kg/ab*giorno	%	tonnellate	kg/ab*giorno	%
<b>➔ PRODUZIONE TOTALE DI RIFIUTI URBANI</b>	<b>5.622,887</b>	<b>1,38</b>		<b>5.923,298</b>	<b>1,46</b>	
Rifiuti differenziati	2.226,735	0,55	39,60%	2.252,666	0,55	38,03%
Rifiuti non differenziati (fraz. residuale)	2.772,382	0,68	49,31%	3.033,802	0,75	51,22%
Rifiuti ingombranti a smaltimento	273,173	0,07	4,86%	336,683	0,08	5,68%
Rifiuti ingombranti a recupero	91,058	0,02	1,62%	112,228	0,03	1,89%
Rifiuti provenienti dallo spazzamento delle strade	259,540	0,06	4,62%	187,920	0,05	3,17%
<b>PRODUZIONE TOTALE DI RIFIUTI</b>	<b>5.837,537</b>	<b>1,43</b>		<b>6.099,838</b>	<b>1,50</b>	
Rifiuti provenienti da esumazioni o estumulazioni	5,580	0,00	0,10%	1,440	0,00	0,02%
Rifiuti inerti (rifiuti speciali)	209,070	0,05	3,72%	175,100	0,04	2,96%

**PRODUZIONE PROCAPITE RIFIUTI URBANI (kg/ab\*giorno)** **1,38** -5,4% 

## ➔ RACCOLTE DIFFERENZIATE

	2012		2011	
	kilogrammi	kg/ab*anno	kilogrammi	kg/ab*anno
CARTA E CARTONE	470.999	42,20	467.259	42,00
VETRO	250.420	22,44	255.590	22,97
PLASTICA	117.155	10,50	122.431	11,00
ORGANICO	745.450	66,80	789.130	70,93
VERDE	282.230	25,29	280.270	25,19
LEGNO	274.168	24,57	276.120	24,82
METALLI	11.280	1,01	0	0,00
RAEE - RIFIUTI DA APPARECCHIATURE ELETTRICHE ED ELETTRONICHE	36.451	3,27	21.935	1,97
PNEUMATICI	3.860	0,35	16.400	1,47
STRACCI/INDUMENTI SMESSI	29.710	2,66	19.660	1,77
RACCOLTA MULTIMATERIALE	0	0,00	0	0,00
OLI E GRASSI VEGETALI	1.477	0,13	1.633	0,15
CARTUCCE E TONER PER STAMPA	0	0,00	62	0,01
ACCUMULATORI PER AUTO	657	0,06	0	0,00
OLI, FILTRI E GRASSI MINERALI	1.350	0,12	850	0,08
PILE E BATTERIE	814	0,07	689	0,06
FARMACI E MEDICINALI	478	0,04	534	0,05
PRODOTTI E SOSTANZIE VARIE E RELATIVI CONTENITORI	236	0,02	103	0,01
SIRINGHE	0	0,00	0	0,00
ALTRI RIFIUTI URBANI DIFFERENZIATI	0	0,00	0	0,00
INGOMBRANTI A RECUPERO	91.058	8,16	112.228	10,09
<b>TOTALE RACCOLTE DIFFERENZIATE</b>	<b>2.317.793</b>	<b>207,69</b>	<b>2.364.894</b>	<b>212,56</b>

**RACCOLTA DIFFERENZIATA (%) [RD + INGOMBRANTI A RECUPERO]** **41,22%** 3,2% 

2012	
<b>➔ COSTO DELL'INTERA GESTIONE DEI RIFIUTI</b>	<b>€ 1.122.577</b>
Totale proventi da Tarsu o Tia	€ 1.368.800
Proventi della vendita di materiali e di energia da rifiuti	€ 0
Costi relativi alla raccolta dei rifiuti di imballaggio coperti dal CONAI	€ 0
Grado di copertura dei costi	121,9%

**COSTO PROCAPITE 2012 (euro/abitante)** **€ 100,59** -7,6% 

costo procapite 2011: € 108,88

PIAZZALE DONATORI DI SANGUE 1  
25050 - NIARDO  
Tel: 0364-330123  
Fax: 0364-330254

<b>Abitanti</b>	<b>1.995</b>	<b>Compostaggio domestico:</b>	<b>NO</b>
• N. utenze domestiche	965	<b>Tariffa:</b>	<b>NO</b>
• N. utenze non domestiche	153	<b>Area ecologica:</b>	<b>NO</b>
<b>Superficie (kmq)</b>	<b>22</b>		
• Densità popolazione	90		

Web:  
Mail:

## DATI RIEPILOGATIVI

	2012			2011		
	tonnellate	kg/ab*giorno	%	tonnellate	kg/ab*giorno	%
<b>➔ PRODUZIONE TOTALE DI RIFIUTI URBANI</b>	<b>847,264</b>	<b>1,16</b>		<b>874,900</b>	<b>1,23</b>	
Rifiuti differenziati	250,599	0,34	29,58%	251,129	0,35	28,70%
Rifiuti non differenziati (fraz. residuale)	580,660	0,80	68,53%	593,420	0,83	67,83%
Rifiuti ingombranti a smaltimento	6,130	0,01	0,72%	5,714	0,01	0,65%
Rifiuti ingombranti a recupero	4,315	0,01	0,51%	3,037	0,00	0,35%
Rifiuti provenienti dallo spazzamento delle strade	5,560	0,01	0,66%	21,600	0,03	2,47%
<b>PRODUZIONE TOTALE DI RIFIUTI</b>	<b>883,614</b>	<b>1,21</b>		<b>881,690</b>	<b>1,23</b>	
Rifiuti provenienti da esumazioni o estumulazioni	0,000	0,00	0,00%	0,000	0,00	0,00%
Rifiuti inerti (rifiuti speciali)	36,350	0,05	4,29%	6,790	0,01	0,78%

**PRODUZIONE PROCAPITE RIFIUTI URBANI (kg/ab\*giorno)** **1,16** -5,1% 

## ➔ RACCOLTE DIFFERENZIATE

	2012		2011	
	kilogrammi	kg/ab*anno	kilogrammi	kg/ab*anno
CARTA E CARTONE	63.608	31,88	59.797	30,57
VETRO	825	0,41	2.760	1,41
PLASTICA	0	0,00	0	0,00
ORGANICO	0	0,00	0	0,00
VERDE	80.359	40,28	64.211	32,83
LEGNO	3.435	1,72	24.765	12,66
METALLI	13.415	6,72	12.505	6,39
RAEE - RIFIUTI DA APPARECCHIATURE ELETTRICHE ED ELETTRONICHE	6.983	3,50	7.810	3,99
PNEUMATICI	80	0,04	378	0,19
STRACCI/INDUMENTI SMESSI	3.870	1,94	4.360	2,23
RACCOLTA MULTIMATERIALE	77.116	38,65	73.759	37,71
OLI E GRASSI VEGETALI	0	0,00	20	0,01
CARTUCCE E TONER PER STAMPA	0	0,00	0	0,00
ACCUMULATORI PER AUTO	581	0,29	529	0,27
OLI, FILTRI E GRASSI MINERALI	0	0,00	0	0,00
PILE E BATTERIE	161	0,08	113	0,06
FARMACI E MEDICINALI	166	0,08	122	0,06
PRODOTTI E SOSTANZIE VARIE E RELATIVI CONTENITORI	0	0,00	0	0,00
SIRINGHE	0	0,00	0	0,00
ALTRI RIFIUTI URBANI DIFFERENZIATI	0	0,00	0	0,00
INGOMBRANTI A RECUPERO	4.315	2,16	3.037	1,55
<b>TOTALE RACCOLTE DIFFERENZIATE</b>	<b>254.914</b>	<b>127,78</b>	<b>254.166</b>	<b>129,94</b>

**RACCOLTA DIFFERENZIATA (%) [RD + INGOMBRANTI A RECUPERO]** **30,09%** 3,6% 

	2012
	<b>➔ COSTO DELL'INTERA GESTIONE DEI RIFIUTI</b>
Totale proventi da Tarsu o Tia	€ 172.000
Proventi della vendita di materiali e di energia da rifiuti	€ 0
Costi relativi alla raccolta dei rifiuti di imballaggio coperti dal CONAI	€ 0
Grado di copertura dei costi	98,6%

**COSTO PROCAPITE 2012 (euro/abitante)** **€ 87,45** 0,9% 

costo procapite 2011: € 86,66

piazza ROMA 19  
25080 - NUVOLENTO  
Tel: 030-6897131/691110  
Fax: 030-691716

<b>Abitanti</b>	<b>4.105</b>	<b>Compostaggio domestico:</b>	<b>SI</b>
• N. utenze domestiche	1.630	<b>Tariffa:</b>	<b>NO</b>
• N. utenze non domestiche	220	<b>Area ecologica:</b>	<b>SI</b>
<b>Superficie (kmq)</b>	<b>7</b>	• Indirizzo	VIA BORZOLO
• Densità popolazione	552		

Web:  
Mail:

## DATI RIEPILOGATIVI

	2012			2011		
	tonnellate	kg/ab*giorno	%	tonnellate	kg/ab*giorno	%
<b>➔ PRODUZIONE TOTALE DI RIFIUTI URBANI</b>	<b>1.574,661</b>	<b>1,05</b>		<b>1.914,566</b>	<b>1,29</b>	
Rifiuti differenziati	1.006,511	0,67	63,92%	833,576	0,56	43,54%
Rifiuti non differenziati (fraz. residuale)	361,920	0,24	22,98%	931,250	0,63	48,64%
Rifiuti ingombranti a smaltimento	70,823	0,05	4,50%	33,315	0,02	1,74%
Rifiuti ingombranti a recupero	23,608	0,02	1,50%	11,105	0,01	0,58%
Rifiuti provenienti dallo spazzamento delle strade	111,800	0,07	7,10%	105,320	0,07	5,50%
<b>PRODUZIONE TOTALE DI RIFIUTI</b>	<b>1.618,956</b>	<b>1,08</b>		<b>1.946,586</b>	<b>1,31</b>	
Rifiuti provenienti da esumazioni o estumulazioni	0,000	0,00	0,00%	3,730	0,00	0,19%
Rifiuti inerti (rifiuti speciali)	44,295	0,03	2,81%	28,290	0,02	1,48%

**PRODUZIONE PROCAPITE RIFIUTI URBANI (kg/ab\*giorno)** **1,05** -18,3% 

## ➔ RACCOLTE DIFFERENZIATE

	2012		2011	
	kilogrammi	kg/ab*anno	kilogrammi	kg/ab*anno
CARTA E CARTONE	212.180	51,69	204.860	50,21
VETRO	156.200	38,05	135.370	33,18
PLASTICA	103.730	25,27	94.430	23,14
ORGANICO	185.160	45,11	86.340	21,16
VERDE	267.240	65,10	230.930	56,60
LEGNO	41.520	10,11	43.350	10,63
METALLI	23.060	5,62	23.320	5,72
RAEE - RIFIUTI DA APPARECCHIATURE ELETTRICHE ED ELETTRONICHE	15.604	3,80	13.180	3,23
PNEUMATICI	0	0,00	0	0,00
STRACCI/INDUMENTI SMESSI	0	0,00	0	0,00
RACCOLTA MULTIMATERIALE	0	0,00	0	0,00
OLI E GRASSI VEGETALI	616	0,15	0	0,00
CARTUCCE E TONER PER STAMPA	6	0,00	0	0,00
ACCUMULATORI PER AUTO	784	0,19	0	0,00
OLI, FILTRI E GRASSI MINERALI	190	0,05	0	0,00
PILE E BATTERIE	0	0,00	1.549	0,38
FARMACI E MEDICINALI	221	0,05	247	0,06
PRODOTTI E SOSTANZIE VARIE E RELATIVI CONTENITORI	0	0,00	0	0,00
SIRINGHE	0	0,00	0	0,00
ALTRI RIFIUTI URBANI DIFFERENZIATI	0	0,00	0	0,00
INGOMBRANTI A RECUPERO	23.608	5,75	11.105	2,72
<b>TOTALE RACCOLTE DIFFERENZIATE</b>	<b>1.030.119</b>	<b>250,94</b>	<b>844.681</b>	<b>207,03</b>

**RACCOLTA DIFFERENZIATA (%) [RD + INGOMBRANTI A RECUPERO]** **65,42%** 48,3% 

2012	
<b>➔ COSTO DELL'INTERA GESTIONE DEI RIFIUTI</b>	<b>€ 509.246</b>
Totale proventi da Tarsu o Tia	€ 437.204
Proventi della vendita di materiali e di energia da rifiuti	€ 0
Costi relativi alla raccolta dei rifiuti di imballaggio coperti dal CONAI	€ 0
Grado di copertura dei costi	85,9%

**COSTO PROCAPITE 2012 (euro/abitante)** **€ 124,06** 35,1% 

costo procapite 2011: € 91,86

Piazza G. Soldo 1  
25080 - NUVOLERA  
Tel: 030-6898527  
Fax: 030-6897563

<b>Abitanti</b>	<b>4.638</b>	<b>Compostaggio domestico:</b>	<b>SI</b>
• N. utenze domestiche	2.065	<b>Tariffa:</b>	<b>SI</b>
• N. utenze non domestiche	308	<b>Area ecologica:</b>	<b>SI</b>
<b>Superficie (kmq)</b>	<b>13</b>	• Indirizzo	Via Verdi
• Densità popolazione	349		

Web:  
Mail:

## DATI RIEPILOGATIVI

	2012			2011		
	tonnellate	kg/ab*giorno	%	tonnellate	kg/ab*giorno	%
<b>➔ PRODUZIONE TOTALE DI RIFIUTI URBANI</b>	<b>2.527,775</b>	<b>1,49</b>		<b>2.464,196</b>	<b>1,44</b>	
Rifiuti differenziati	865,545	0,51	34,24%	836,246	0,49	33,94%
Rifiuti non differenziati (fraz. residuale)	1.322,060	0,78	52,30%	1.233,560	0,72	50,06%
Rifiuti ingombranti a smaltimento	84,788	0,05	3,35%	101,723	0,06	4,13%
Rifiuti ingombranti a recupero	28,263	0,02	1,12%	33,908	0,02	1,38%
Rifiuti provenienti dallo spazzamento delle strade	227,120	0,13	8,98%	258,760	0,15	10,50%
<b>PRODUZIONE TOTALE DI RIFIUTI</b>	<b>2.551,045</b>	<b>1,51</b>		<b>2.483,626</b>	<b>1,45</b>	
Rifiuti provenienti da esumazioni o estumulazioni	0,000	0,00	0,00%	0,000	0,00	0,00%
Rifiuti inerti (rifiuti speciali)	23,270	0,01	0,92%	19,430	0,01	0,79%

**PRODUZIONE PROCAPITE RIFIUTI URBANI (kg/ab\*giorno)** **1,49** 3,8% 

## ➔ RACCOLTE DIFFERENZIATE

	2012		2011	
	kilogrammi	kg/ab*anno	kilogrammi	kg/ab*anno
CARTA E CARTONE	150.057	32,35	143.681	30,62
VETRO	18.660	4,02	26.240	5,59
PLASTICA	47.240	10,19	47.120	10,04
ORGANICO	158.300	34,13	145.830	31,07
VERDE	319.970	68,99	281.390	59,96
LEGNO	36.920	7,96	43.900	9,35
METALLI	19.255	4,15	21.345	4,55
RAEE - RIFIUTI DA APPARECCHIATURE ELETTRICHE ED ELETTRONICHE	19.437	4,19	22.119	4,71
PNEUMATICI	1.470	0,32	570	0,12
STRACCI/INDUMENTI SMESSI	5.093	1,10	6.123	1,30
RACCOLTA MULTIMATERIALE	86.920	18,74	95.280	20,30
OLI E GRASSI VEGETALI	1.070	0,23	950	0,20
CARTUCCE E TONER PER STAMPA	64	0,01	106	0,02
ACCUMULATORI PER AUTO	320	0,07	500	0,11
OLI, FILTRI E GRASSI MINERALI	300	0,06	490	0,10
PILE E BATTERIE	320	0,07	372	0,08
FARMACI E MEDICINALI	149	0,03	230	0,05
PRODOTTI E SOSTANZIE VARIE E RELATIVI CONTENITORI	0	0,00	0	0,00
SIRINGHE	0	0,00	0	0,00
ALTRI RIFIUTI URBANI DIFFERENZIATI	0	0,00	0	0,00
INGOMBRANTI A RECUPERO	28.263	6,09	33.908	7,23
<b>TOTALE RACCOLTE DIFFERENZIATE</b>	<b>893.808</b>	<b>192,71</b>	<b>870.154</b>	<b>185,42</b>

**RACCOLTA DIFFERENZIATA (%) [RD + INGOMBRANTI A RECUPERO]** **35,36%** 0,1% 

	2012
	<b>➔ COSTO DELL'INTERA GESTIONE DEI RIFIUTI</b>
Totale proventi da Tarsu o Tia	€ 480.000
Proventi della vendita di materiali e di energia da rifiuti	€ 0
Costi relativi alla raccolta dei rifiuti di imballaggio coperti dal CONAI	€ 0
Grado di copertura dei costi	100,0%

**COSTO PROCAPITE 2012 (euro/abitante)** **€ 103,49** 1,2% 

costo procapite 2011: € 102,28

Via Dino Carli 62  
25076 - ODOLO  
Tel: 0365-826321  
Fax: 0365-826324

<b>Abitanti</b>	<b>2.116</b>	<b>Compostaggio domestico:</b>	<b>SI</b>
• N. utenze domestiche	828	<b>Tariffa:</b>	<b>SI</b>
• N. utenze non domestiche	123	<b>Area ecologica:</b>	<b>NO</b>
<b>Superficie (kmq)</b>	<b>6</b>		
• Densità popolazione	326		

Web:  
Mail:

## DATI RIEPILOGATIVI

	2012			2011		
	tonnellate	kg/ab*giorno	%	tonnellate	kg/ab*giorno	%
<b>➔ PRODUZIONE TOTALE DI RIFIUTI URBANI</b>	<b>1.120,922</b>	<b>1,45</b>		<b>1.161,786</b>	<b>1,52</b>	
Rifiuti differenziati	472,182	0,61	42,12%	429,080	0,56	36,93%
Rifiuti non differenziati (fraz. residuale)	573,370	0,74	51,15%	587,426	0,77	50,56%
Rifiuti ingombranti a smaltimento	16,718	0,02	1,49%	38,805	0,05	3,34%
Rifiuti ingombranti a recupero	5,573	0,01	0,50%	12,935	0,02	1,11%
Rifiuti provenienti dallo spazzamento delle strade	53,080	0,07	4,74%	93,540	0,12	8,05%
<b>PRODUZIONE TOTALE DI RIFIUTI</b>	<b>1.120,922</b>	<b>1,45</b>		<b>1.161,872</b>	<b>1,52</b>	
Rifiuti provenienti da esumazioni o estumulazioni	0,000	0,00	0,00%	0,086	0,00	0,01%
Rifiuti inerti (rifiuti speciali)	0,000	0,00	0,00%	0,000	0,00	0,00%

**PRODUZIONE PROCAPITE RIFIUTI URBANI (kg/ab\*giorno)** **1,45** -4,2% 

## ➔ RACCOLTE DIFFERENZIATE

	2012		2011	
	kilogrammi	kg/ab*anno	kilogrammi	kg/ab*anno
CARTA E CARTONE	111.915	52,89	133.560	63,60
VETRO	64.709	30,58	71.179	33,89
PLASTICA	23.320	11,02	26.640	12,69
ORGANICO	0	0,00	0	0,00
VERDE	239.422	113,15	153.263	72,98
LEGNO	13.900	6,57	21.465	10,22
METALLI	5.735	2,71	7.175	3,42
RAEE - RIFIUTI DA APPARECCHIATURE ELETTRICHE ED ELETTRONICHE	10.517	4,97	10.681	5,09
PNEUMATICI	1.850	0,87	3.237	1,54
STRACCI/INDUMENTI SMESSI	0	0,00	0	0,00
RACCOLTA MULTIMATERIALE	0	0,00	0	0,00
OLI E GRASSI VEGETALI	156	0,07	207	0,10
CARTUCCE E TONER PER STAMPA	0	0,00	0	0,00
ACCUMULATORI PER AUTO	390	0,18	1.290	0,61
OLI, FILTRI E GRASSI MINERALI	70	0,03	113	0,05
PILE E BATTERIE	78	0,04	42	0,02
FARMACI E MEDICINALI	120	0,06	178	0,08
PRODOTTI E SOSTANZIE VARIE E RELATIVI CONTENITORI	0	0,00	0	0,00
SIRINGHE	0	0,00	0	0,00
ALTRI RIFIUTI URBANI DIFFERENZIATI	0	0,00	50	0,02
INGOMBRANTI A RECUPERO	5.573	2,63	12.935	6,16
<b>TOTALE RACCOLTE DIFFERENZIATE</b>	<b>477.755</b>	<b>225,78</b>	<b>442.015</b>	<b>210,48</b>

**RACCOLTA DIFFERENZIATA (%) [RD + INGOMBRANTI A RECUPERO]** **42,62%** 12,0% 

	2012
<b>➔ COSTO DELL'INTERA GESTIONE DEI RIFIUTI</b>	<b>€ 238.448</b>
Totale proventi da Tarsu o Tia	€ 237.862
Proventi della vendita di materiali e di energia da rifiuti	€ 8.657
Costi relativi alla raccolta dei rifiuti di imballaggio coperti dal CONAI	€ 0
Grado di copertura dei costi	103,4%

**COSTO PROCAPITE 2012 (euro/abitante)** **€ 108,60** 35,4% 

costo procapite 2011: € 80,19

p.za Due Martiri 20  
25020 - OFFLAGA  
Tel: 030-979123  
Fax: 030-979431

<b>Abitanti</b>	<b>4.289</b>	<b>Compostaggio domestico:</b>	<b>NO</b>
• N. utenze domestiche	1.732	<b>Tariffa:</b>	<b>NO</b>
• N. utenze non domestiche	181	<b>Area ecologica:</b>	<b>SI</b>
<b>Superficie (kmq)</b>	<b>23</b>	• Indirizzo	VIA ARTIGIANALE LOC. CIGNANO D
• Densità popolazione	187		

Web:  
Mail:

## DATI RIEPILOGATIVI

	2012			2011		
	tonnellate	kg/ab*giorno	%	tonnellate	kg/ab*giorno	%
<b>➔ PRODUZIONE TOTALE DI RIFIUTI URBANI</b>	<b>1.510,602</b>	<b>0,96</b>		<b>1.515,352</b>	<b>0,97</b>	
Rifiuti differenziati	812,812	0,52	53,81%	822,592	0,52	54,28%
Rifiuti non differenziati (fraz. residuale)	664,980	0,42	44,02%	636,600	0,41	42,01%
Rifiuti ingombranti a smaltimento	14,558	0,01	0,96%	25,245	0,02	1,67%
Rifiuti ingombranti a recupero	4,853	0,00	0,32%	8,415	0,01	0,56%
Rifiuti provenienti dallo spazzamento delle strade	13,400	0,01	0,89%	22,500	0,01	1,48%
<b>PRODUZIONE TOTALE DI RIFIUTI</b>	<b>1.564,352</b>	<b>1,00</b>		<b>1.578,942</b>	<b>1,01</b>	
Rifiuti provenienti da esumazioni o estumulazioni	0,000	0,00	0,00%	0,060	0,00	0,00%
Rifiuti inerti (rifiuti speciali)	53,750	0,03	3,56%	63,530	0,04	4,19%

**PRODUZIONE PROCAPITE RIFIUTI URBANI (kg/ab\*giorno)** **0,96** -0,1% 

## ➔ RACCOLTE DIFFERENZIATE

	2012		2011	
	kilogrammi	kg/ab*anno	kilogrammi	kg/ab*anno
CARTA E CARTONE	167.350	39,02	179.340	41,71
VETRO	146.190	34,08	140.050	32,57
PLASTICA	81.520	19,01	86.880	20,20
ORGANICO	0	0,00	0	0,00
VERDE	296.795	69,20	283.860	66,01
LEGNO	70.980	16,55	71.760	16,69
METALLI	28.930	6,75	35.560	8,27
RAEE - RIFIUTI DA APPARECCHIATURE ELETTRICHE ED ELETTRONICHE	13.217	3,08	14.636	3,40
PNEUMATICI	280	0,07	7.790	1,81
STRACCI/INDUMENTI SMESSI	3.490	0,81	0	0,00
RACCOLTA MULTIMATERIALE	0	0,00	0	0,00
OLI E GRASSI VEGETALI	1.110	0,26	1.010	0,23
CARTUCCE E TONER PER STAMPA	0	0,00	0	0,00
ACCUMULATORI PER AUTO	0	0,00	0	0,00
OLI, FILTRI E GRASSI MINERALI	400	0,09	800	0,19
PILE E BATTERIE	336	0,08	479	0,11
FARMACI E MEDICINALI	369	0,09	427	0,10
PRODOTTI E SOSTANZIE VARIE E RELATIVI CONTENITORI	1.845	0,43	0	0,00
SIRINGHE	0	0,00	0	0,00
ALTRI RIFIUTI URBANI DIFFERENZIATI	0	0,00	0	0,00
INGOMBRANTI A RECUPERO	4.853	1,13	8.415	1,96
<b>TOTALE RACCOLTE DIFFERENZIATE</b>	<b>817.665</b>	<b>190,64</b>	<b>831.007</b>	<b>193,26</b>

**RACCOLTA DIFFERENZIATA (%) [RD + INGOMBRANTI A RECUPERO]** **54,13%** -1,3% 

	2012
	<b>➔ COSTO DELL'INTERA GESTIONE DEI RIFIUTI</b>
Totale proventi da Tarsu o Tia	€ 297.542
Proventi della vendita di materiali e di energia da rifiuti	€ 0
Costi relativi alla raccolta dei rifiuti di imballaggio coperti dal CONAI	€ 0
Grado di copertura dei costi	99,2%

**COSTO PROCAPITE 2012 (euro/abitante)** **€ 69,96** 1,8% 

costo procapite 2011: € 68,75



Piazza Aldo Moro 1  
25050 - OME  
Tel: 030-652025  
Fax: 030-652283

<b>Abitanti</b>	<b>3.238</b>	<b>Compostaggio domestico:</b>	<b>SI</b>
• N. utenze domestiche	1.305	<b>Tariffa:</b>	<b>NO</b>
• N. utenze non domestiche	112	<b>Area ecologica:</b>	<b>NO</b>
<b>Superficie (kmq)</b>	<b>10</b>		
• Densità popolazione	328		

Web:  
Mail:

## DATI RIEPILOGATIVI

	2012			2011		
	tonnellate	kg/ab*giorno	%	tonnellate	kg/ab*giorno	%
<b>➔ PRODUZIONE TOTALE DI RIFIUTI URBANI</b>	<b>1.853,928</b>	<b>1,57</b>		<b>1.932,819</b>	<b>1,62</b>	
Rifiuti differenziati	599,558	0,51	32,34%	653,659	0,55	33,82%
Rifiuti non differenziati (fraz. residuale)	1.070,700	0,91	57,75%	1.027,240	0,86	53,15%
Rifiuti ingombranti a smaltimento	99,713	0,08	5,38%	122,745	0,10	6,35%
Rifiuti ingombranti a recupero	33,238	0,03	1,79%	40,915	0,03	2,12%
Rifiuti provenienti dallo spazzamento delle strade	50,720	0,04	2,74%	88,260	0,07	4,57%
<b>PRODUZIONE TOTALE DI RIFIUTI</b>	<b>1.855,408</b>	<b>1,57</b>		<b>1.933,519</b>	<b>1,62</b>	
Rifiuti provenienti da esumazioni o estumulazioni	1,480	0,00	0,08%	0,700	0,00	0,04%
Rifiuti inerti (rifiuti speciali)	0,000	0,00	0,00%	0,000	0,00	0,00%

**PRODUZIONE PROCAPITE RIFIUTI URBANI (kg/ab\*giorno)** **1,57** -3,4% 

## ➔ RACCOLTE DIFFERENZIATE

	2012		2011	
	kilogrammi	kg/ab*anno	kilogrammi	kg/ab*anno
CARTA E CARTONE	160.225	49,48	180.390	55,33
VETRO	130.240	40,22	151.180	46,37
PLASTICA	32.705	10,10	31.345	9,62
ORGANICO	183.050	56,53	162.360	49,80
VERDE	49.170	15,19	50.890	15,61
LEGNO	0	0,00	0	0,00
METALLI	27.058	8,36	65.889	20,21
RAEE - RIFIUTI DA APPARECCHIATURE ELETTRICHE ED ELETTRONICHE	13.230	4,09	6.780	2,08
PNEUMATICI	0	0,00	0	0,00
STRACCI/INDUMENTI SMESSI	1.970	0,61	3.490	1,07
RACCOLTA MULTIMATERIALE	0	0,00	0	0,00
OLI E GRASSI VEGETALI	619	0,19	453	0,14
CARTUCCE E TONER PER STAMPA	47	0,01	0	0,00
ACCUMULATORI PER AUTO	0	0,00	580	0,18
OLI, FILTRI E GRASSI MINERALI	0	0,00	0	0,00
PILE E BATTERIE	1.020	0,32	0	0,00
FARMACI E MEDICINALI	224	0,07	199	0,06
PRODOTTI E SOSTANZIE VARIE E RELATIVI CONTENITORI	0	0,00	0	0,00
SIRINGHE	0	0,00	0	0,00
ALTRI RIFIUTI URBANI DIFFERENZIATI	0	0,00	103	0,03
INGOMBRANTI A RECUPERO	33.238	10,26	40.915	12,55
<b>TOTALE RACCOLTE DIFFERENZIATE</b>	<b>632.796</b>	<b>195,43</b>	<b>694.574</b>	<b>213,06</b>

**RACCOLTA DIFFERENZIATA (%) [RD + INGOMBRANTI A RECUPERO]** **34,13%** -5,0% 

	2012
	<b>➔ COSTO DELL'INTERA GESTIONE DEI RIFIUTI</b>
Totale proventi da Tarsu o Tia	€ 322.110
Proventi della vendita di materiali e di energia da rifiuti	€ 0
Costi relativi alla raccolta dei rifiuti di imballaggio coperti dal CONAI	€ 0
Grado di copertura dei costi	98,8%

**COSTO PROCAPITE 2012 (euro/abitante)** **€ 100,72** 1,8% 

costo procapite 2011: € 98,95

PIAZZALE DONATORI DI SANGUE 1  
25050 - ONO SAN PIETRO  
Tel: 0364-434490  
Fax: 0364-434030

<b>Abitanti</b>	<b>999</b>	<b>Compostaggio domestico:</b>	<b>NO</b>
• N. utenze domestiche	474	<b>Tariffa:</b>	<b>NO</b>
• N. utenze non domestiche	38	<b>Area ecologica:</b>	<b>NO</b>
<b>Superficie (kmq)</b>	<b>14</b>	• Indirizzo	località Prati
• Densità popolazione	72		

Web:  
Mail:

## DATI RIEPILOGATIVI

	2012			2011		
	tonnellate	kg/ab*giorno	%	tonnellate	kg/ab*giorno	%
<b>➔ PRODUZIONE TOTALE DI RIFIUTI URBANI</b>	<b>338,289</b>	<b>0,93</b>		<b>348,237</b>	<b>0,96</b>	
Rifiuti differenziati	93,534	0,26	27,65%	98,381	0,27	28,25%
Rifiuti non differenziati (fraz. residuale)	235,990	0,65	69,76%	240,230	0,66	68,98%
Rifiuti ingombranti a smaltimento	5,084	0,01	1,50%	5,937	0,02	1,70%
Rifiuti ingombranti a recupero	3,681	0,01	1,09%	3,689	0,01	1,06%
Rifiuti provenienti dallo spazzamento delle strade	0,000	0,00	0,00%	0,000	0,00	0,00%
<b>PRODUZIONE TOTALE DI RIFIUTI</b>	<b>366,302</b>	<b>1,00</b>		<b>364,554</b>	<b>1,00</b>	
Rifiuti provenienti da esumazioni o estumulazioni	0,019	0,00	0,01%	0,040	0,00	0,01%
Rifiuti inerti (rifiuti speciali)	27,994	0,08	8,28%	16,277	0,04	4,67%

**PRODUZIONE PROCAPITE RIFIUTI URBANI (kg/ab\*giorno)** **0,93** -3,0% 

## ➔ RACCOLTE DIFFERENZIATE

	2012		2011	
	kilogrammi	kg/ab*anno	kilogrammi	kg/ab*anno
CARTA E CARTONE	21.110	21,13	18.238	18,27
VETRO	0	0,00	0	0,00
PLASTICA	0	0,00	0	0,00
ORGANICO	0	0,00	0	0,00
VERDE	2.966	2,97	2.309	2,31
LEGNO	7.196	7,20	6.206	6,22
METALLI	8.749	8,76	14.691	14,72
RAEE - RIFIUTI DA APPARECCHIATURE ELETTRICHE ED ELETTRONICHE	6.444	6,45	8.510	8,53
PNEUMATICI	730	0,73	1.354	1,36
STRACCI/INDUMENTI SMESSI	3.490	3,49	3.910	3,92
RACCOLTA MULTIMATERIALE	42.057	42,10	41.817	41,90
OLI E GRASSI VEGETALI	110	0,11	36	0,04
CARTUCCE E TONER PER STAMPA	5	0,01	0	0,00
ACCUMULATORI PER AUTO	427	0,43	1.128	1,13
OLI, FILTRI E GRASSI MINERALI	24	0,02	12	0,01
PILE E BATTERIE	132	0,13	111	0,11
FARMACI E MEDICINALI	94	0,09	59	0,06
PRODOTTI E SOSTANZIE VARIE E RELATIVI CONTENITORI	0	0,00	0	0,00
SIRINGHE	0	0,00	0	0,00
ALTRI RIFIUTI URBANI DIFFERENZIATI	0	0,00	0	0,00
INGOMBRANTI A RECUPERO	3.681	3,68	3.689	3,70
<b>TOTALE RACCOLTE DIFFERENZIATE</b>	<b>97.215</b>	<b>97,31</b>	<b>102.070</b>	<b>102,27</b>

**RACCOLTA DIFFERENZIATA (%) [RD + INGOMBRANTI A RECUPERO]** **28,74%** -2,0% 

	2012
	<b>➔ COSTO DELL'INTERA GESTIONE DEI RIFIUTI</b>
Totale proventi da Tarsu o Tia	€ 65.646
Proventi della vendita di materiali e di energia da rifiuti	€ 0
Costi relativi alla raccolta dei rifiuti di imballaggio coperti dal CONAI	€ 0
Grado di copertura dei costi	88,7%

**COSTO PROCAPITE 2012 (euro/abitante)** **€ 74,10** 2,0% 

costo procapite 2011: € 72,64

Via A. da Brescia 2  
25034 - ORZINUOVI  
Tel: 030-9942100  
Fax: 030-941163

<b>Abitanti</b>	<b>12.822</b>	<b>Compostaggio domestico:</b>	<b>SI</b>
• N. utenze domestiche	4.978	<b>Tariffa:</b>	<b>SI</b>
• N. utenze non domestiche	698	<b>Area ecologica:</b>	<b>SI</b>
<b>Superficie (kmq)</b>	<b>48</b>	• Indirizzo	Via Lame
• Densità popolazione	267		

Web:  
Mail:

## DATI RIEPILOGATIVI

	2012			2011		
	tonnellate	kg/ab*giorno	%	tonnellate	kg/ab*giorno	%
<b>➔ PRODUZIONE TOTALE DI RIFIUTI URBANI</b>	<b>6.345,104</b>	<b>1,36</b>		<b>7.784,197</b>	<b>1,68</b>	
Rifiuti differenziati	3.637,314	0,78	57,32%	3.457,697	0,75	44,42%
Rifiuti non differenziati (fraz. residuale)	2.398,120	0,51	37,79%	4.017,520	0,87	51,61%
Rifiuti ingombranti a smaltimento	121,553	0,03	1,92%	85,005	0,02	1,09%
Rifiuti ingombranti a recupero	40,518	0,01	0,64%	28,335	0,01	0,36%
Rifiuti provenienti dallo spazzamento delle strade	147,600	0,03	2,33%	195,640	0,04	2,51%
<b>PRODUZIONE TOTALE DI RIFIUTI</b>	<b>6.348,804</b>	<b>1,36</b>		<b>7.786,957</b>	<b>1,69</b>	
Rifiuti provenienti da esumazioni o estumulazioni	3,000	0,00	0,05%	2,760	0,00	0,04%
Rifiuti inerti (rifiuti speciali)	0,700	0,00	0,01%	0,000	0,00	0,00%

**PRODUZIONE PROCAPITE RIFIUTI URBANI (kg/ab\*giorno)** **1,36** -19,5% 

## ➔ RACCOLTE DIFFERENZIATE

	2012		2011	
	kilogrammi	kg/ab*anno	kilogrammi	kg/ab*anno
CARTA E CARTONE	761.760	59,41	848.720	67,04
VETRO	525.170	40,96	450.740	35,61
PLASTICA	274.010	21,37	212.465	16,78
ORGANICO	1.030.980	80,41	1.016.640	80,31
VERDE	638.645	49,81	0	0,00
LEGNO	160.510	12,52	711.720	56,22
METALLI	102.460	7,99	96.070	7,59
RAEE - RIFIUTI DA APPARECCHIATURE ELETTRICHE ED ELETTRONICHE	53.766	4,19	59.758	4,72
PNEUMATICI	5.260	0,41	2.100	0,17
STRACCI/INDUMENTI SMESSI	22.245	1,73	18.880	1,49
RACCOLTA MULTIMATERIALE	44.480	3,47	19.420	1,53
OLI E GRASSI VEGETALI	1.460	0,11	1.340	0,11
CARTUCCE E TONER PER STAMPA	648	0,05	954	0,08
ACCUMULATORI PER AUTO	1.800	0,14	950	0,08
OLI, FILTRI E GRASSI MINERALI	1.250	0,10	1.050	0,08
PILE E BATTERIE	1.450	0,11	900	0,07
FARMACI E MEDICINALI	1.480	0,12	2.330	0,18
PRODOTTI E SOSTANZIE VARIE E RELATIVI CONTENITORI	9.940	0,78	13.660	1,08
SIRINGHE	0	0,00	0	0,00
ALTRI RIFIUTI URBANI DIFFERENZIATI	0	0,00	0	0,00
INGOMBRANTI A RECUPERO	40.518	3,16	28.335	2,24
<b>TOTALE RACCOLTE DIFFERENZIATE</b>	<b>3.677.832</b>	<b>286,84</b>	<b>3.486.032</b>	<b>275,38</b>

**RACCOLTA DIFFERENZIATA (%) [RD + INGOMBRANTI A RECUPERO]** **57,96%** 29,4% 

2012	
<b>➔ COSTO DELL'INTERA GESTIONE DEI RIFIUTI</b>	<b>€ 1.633.792</b>
Totale proventi da Tarsu o Tia	€ 1.605.886
Proventi della vendita di materiali e di energia da rifiuti	€ 27.189
Costi relativi alla raccolta dei rifiuti di imballaggio coperti dal CONAI	€ 0
Grado di copertura dei costi	100,0%

**COSTO PROCAPITE 2012 (euro/abitante)** **€ 125,30** 7,3% 

costo procapite 2011: € 116,77

Via Martinengo 15  
25030 - ORZIVECCHI  
Tel: 030-9465102  
Fax: 030-9460746

<b>Abitanti</b>	<b>2.542</b>	<b>Compostaggio domestico:</b>	<b>NO</b>
• N. utenze domestiche	941	<b>Tariffa:</b>	<b>NO</b>
• N. utenze non domestiche	103	<b>Area ecologica:</b>	<b>SI</b>
<b>Superficie (kmq)</b>	<b>10</b>	• Indirizzo	Via Coniolo sn
• Densità popolazione	257		

Web:  
Mail:

## DATI RIEPILOGATIVI

	2012			2011		
	tonnellate	kg/ab*giorno	%	tonnellate	kg/ab*giorno	%
<b>➔ PRODUZIONE TOTALE DI RIFIUTI URBANI</b>	<b>1.434,225</b>	<b>1,55</b>		<b>1.644,422</b>	<b>1,78</b>	
Rifiuti differenziati	670,385	0,72	46,74%	782,313	0,85	47,57%
Rifiuti non differenziati (fraz. residuale)	518,380	0,56	36,14%	507,680	0,55	30,87%
Rifiuti ingombranti a smaltimento	126,345	0,14	8,81%	222,809	0,24	13,55%
Rifiuti ingombranti a recupero	42,115	0,05	2,94%	36,271	0,04	2,21%
Rifiuti provenienti dallo spazzamento delle strade	77,000	0,08	5,37%	95,349	0,10	5,80%
<b>PRODUZIONE TOTALE DI RIFIUTI</b>	<b>1.538,225</b>	<b>1,66</b>		<b>1.782,002</b>	<b>1,93</b>	
Rifiuti provenienti da esumazioni o estumulazioni	0,440	0,00	0,03%	1,480	0,00	0,09%
Rifiuti inerti (rifiuti speciali)	93,900	0,10	6,55%	133,500	0,14	8,12%

**PRODUZIONE PROCAPITE RIFIUTI URBANI (kg/ab\*giorno)** **1,55** -13,2% 

## ➔ RACCOLTE DIFFERENZIATE

	2012		2011	
	kilogrammi	kg/ab*anno	kilogrammi	kg/ab*anno
CARTA E CARTONE	135.320	53,23	136.790	54,09
VETRO	88.580	34,85	93.470	36,96
PLASTICA	51.140	20,12	51.145	20,22
ORGANICO	0	0,00	0	0,00
VERDE	272.530	107,21	337.510	133,46
LEGNO	69.105	27,19	98.065	38,78
METALLI	27.350	10,76	37.110	14,67
RAEE - RIFIUTI DA APPARECCHIATURE ELETTRICHE ED ELETTRONICHE	16.755	6,59	17.088	6,76
PNEUMATICI	0	0,00	0	0,00
STRACCI/INDUMENTI SMESSI	6.339	2,49	7.174	2,84
RACCOLTA MULTIMATERIALE	0	0,00	0	0,00
OLI E GRASSI VEGETALI	1.260	0,50	1.204	0,48
CARTUCCE E TONER PER STAMPA	0	0,00	0	0,00
ACCUMULATORI PER AUTO	900	0,35	585	0,23
OLI, FILTRI E GRASSI MINERALI	100	0,04	650	0,26
PILE E BATTERIE	305	0,12	255	0,10
FARMACI E MEDICINALI	701	0,28	1.267	0,50
PRODOTTI E SOSTANZIE VARIE E RELATIVI CONTENITORI	0	0,00	0	0,00
SIRINGHE	0	0,00	0	0,00
ALTRI RIFIUTI URBANI DIFFERENZIATI	0	0,00	0	0,00
INGOMBRANTI A RECUPERO	42.115	16,57	36.271	14,34
<b>TOTALE RACCOLTE DIFFERENZIATE</b>	<b>712.500</b>	<b>280,29</b>	<b>818.584</b>	<b>323,68</b>

**RACCOLTA DIFFERENZIATA (%) [RD + INGOMBRANTI A RECUPERO]** **49,68%** -0,2% 

	2012
	<b>➔ COSTO DELL'INTERA GESTIONE DEI RIFIUTI</b>
Totale proventi da Tarsu o Tia	€ 282.743
Proventi della vendita di materiali e di energia da rifiuti	€ 0
Costi relativi alla raccolta dei rifiuti di imballaggio coperti dal CONAI	€ 0
Grado di copertura dei costi	99,8%

**COSTO PROCAPITE 2012 (euro/abitante)** **€ 111,48** -7,0% 

costo procapite 2011: € 119,93

VIA MONSIGNOR GIROLAMO RIZZI 24  
25035 - OSPITALETTO  
Tel: 030-6841221  
Fax: 030-643374

<b>Abitanti</b>	<b>14.496</b>	<b>Compostaggio domestico:</b>	<b>SI</b>
• N. utenze domestiche	5.821	<b>Tariffa:</b>	<b>SI</b>
• N. utenze non domestiche	553	<b>Area ecologica:</b>	<b>SI</b>
<b>Superficie (kmq)</b>	<b>9</b>	• Indirizzo	VIA TREPOLA
• Densità popolazione	1.563		

Web:  
Mail:

## DATI RIEPILOGATIVI

	2012			2011		
	tonnellate	kg/ab*giorno	%	tonnellate	kg/ab*giorno	%
<b>➔ PRODUZIONE TOTALE DI RIFIUTI URBANI</b>	<b>7.172,474</b>	<b>1,36</b>		<b>7.410,070</b>	<b>1,43</b>	
Rifiuti differenziati	2.071,248	0,39	28,88%	2.189,837	0,42	29,55%
Rifiuti non differenziati (fraz. residuale)	4.452,416	0,84	62,08%	4.507,443	0,87	60,83%
Rifiuti ingombranti a smaltimento	386,393	0,07	5,39%	458,303	0,09	6,18%
Rifiuti ingombranti a recupero	128,798	0,02	1,80%	74,607	0,01	1,01%
Rifiuti provenienti dallo spazzamento delle strade	133,620	0,03	1,86%	179,880	0,03	2,43%
<b>PRODUZIONE TOTALE DI RIFIUTI</b>	<b>7.395,814</b>	<b>1,40</b>		<b>7.602,760</b>	<b>1,47</b>	
Rifiuti provenienti da esumazioni o estumulazioni	2,000	0,00	0,03%	3,530	0,00	0,05%
Rifiuti inerti (rifiuti speciali)	221,340	0,04	3,09%	189,160	0,04	2,55%

**PRODUZIONE PROCAPITE RIFIUTI URBANI (kg/ab\*giorno)** **1,36** -5,1% 

## ➔ RACCOLTE DIFFERENZIATE

	2012		2011	
	kilogrammi	kg/ab*anno	kilogrammi	kg/ab*anno
CARTA E CARTONE	533.490	36,80	596.860	41,98
VETRO	345.940	23,86	357.080	25,12
PLASTICA	204.460	14,10	201.870	14,20
ORGANICO	0	0,00	0	0,00
VERDE	621.850	42,90	673.105	47,35
LEGNO	287.075	19,80	274.270	19,29
METALLI	37.030	2,55	39.140	2,75
RAEE - RIFIUTI DA APPARECCHIATURE ELETTRICHE ED ELETTRONICHE	28.533	1,97	36.967	2,60
PNEUMATICI	0	0,00	0	0,00
STRACCI/INDUMENTI SMESSI	3.760	0,26	2.290	0,16
RACCOLTA MULTIMATERIALE	0	0,00	0	0,00
OLI E GRASSI VEGETALI	1.510	0,10	1.480	0,10
CARTUCCE E TONER PER STAMPA	360	0,02	225	0,02
ACCUMULATORI PER AUTO	0	0,00	0	0,00
OLI, FILTRI E GRASSI MINERALI	1.550	0,11	1.100	0,08
PILE E BATTERIE	970	0,07	436	0,03
FARMACI E MEDICINALI	605	0,04	594	0,04
PRODOTTI E SOSTANZIE VARIE E RELATIVI CONTENITORI	4.115	0,28	4.420	0,31
SIRINGHE	0	0,00	0	0,00
ALTRI RIFIUTI URBANI DIFFERENZIATI	0	0,00	0	0,00
INGOMBRANTI A RECUPERO	128.798	8,89	74.607	5,25
<b>TOTALE RACCOLTE DIFFERENZIATE</b>	<b>2.200.046</b>	<b>151,77</b>	<b>2.264.444</b>	<b>159,28</b>

**RACCOLTA DIFFERENZIATA (%) [RD + INGOMBRANTI A RECUPERO]** **30,67%** 0,4% 

2012	
<b>➔ COSTO DELL'INTERA GESTIONE DEI RIFIUTI</b>	<b>€ 1.401.319</b>
Totale proventi da Tarsu o Tia	€ 1.189.650
Proventi della vendita di materiali e di energia da rifiuti	€ 0
Costi relativi alla raccolta dei rifiuti di imballaggio coperti dal CONAI	€ 15.955
Grado di copertura dei costi	86,0%

**COSTO PROCAPITE 2012 (euro/abitante)** **€ 95,57** -1,5% 

costo procapite 2011: € 97,01

PIAZZA ROMA 10  
25050 - OSSIMO  
Tel: 0364-41100  
Fax: 0364-311856

<b>Abitanti</b>	<b>1.453</b>	<b>Compostaggio domestico:</b>	<b>NO</b>
• N. utenze domestiche	1.237	<b>Tariffa:</b>	<b>NO</b>
• N. utenze non domestiche	38	<b>Area ecologica:</b>	<b>NO</b>
<b>Superficie (kmq)</b>	<b>15</b>		
• Densità popolazione	98		

Web:  
Mail:

## DATI RIEPILOGATIVI

	2012			2011		
	tonnellate	kg/ab*giorno	%	tonnellate	kg/ab*giorno	%
<b>➔ PRODUZIONE TOTALE DI RIFIUTI URBANI</b>	<b>555,104</b>	<b>1,05</b>		<b>581,365</b>	<b>1,10</b>	
Rifiuti differenziati	132,129	0,25	23,80%	142,290	0,27	24,48%
Rifiuti non differenziati (fraz. residuale)	415,450	0,78	74,84%	432,640	0,82	74,42%
Rifiuti ingombranti a smaltimento	4,367	0,01	0,79%	3,921	0,01	0,67%
Rifiuti ingombranti a recupero	3,158	0,01	0,57%	2,514	0,00	0,43%
Rifiuti provenienti dallo spazzamento delle strade	0,000	0,00	0,00%	0,000	0,00	0,00%
<b>PRODUZIONE TOTALE DI RIFIUTI</b>	<b>555,104</b>	<b>1,05</b>		<b>581,365</b>	<b>1,10</b>	
Rifiuti provenienti da esumazioni o estumulazioni	0,000	0,00	0,00%	0,000	0,00	0,00%
Rifiuti inerti (rifiuti speciali)	0,000	0,00	0,00%	0,000	0,00	0,00%

**PRODUZIONE PROCAPITE RIFIUTI URBANI (kg/ab\*giorno)** **1,05** -4,6% 

## ➔ RACCOLTE DIFFERENZIATE

	2012		2011	
	kilogrammi	kg/ab*anno	kilogrammi	kg/ab*anno
CARTA E CARTONE	46.091	31,72	48.936	33,70
VETRO	0	0,00	0	0,00
PLASTICA	0	0,00	0	0,00
ORGANICO	0	0,00	0	0,00
VERDE	0	0,00	0	0,00
LEGNO	1.340	0,92	540	0,37
METALLI	970	0,67	590	0,41
RAEE - RIFIUTI DA APPARECCHIATURE ELETTRICHE ED ELETTRONICHE	1.858	1,28	3.986	2,75
PNEUMATICI	100	0,07	50	0,03
STRACCI/INDUMENTI SMESSI	6.715	4,62	6.825	4,70
RACCOLTA MULTIMATERIALE	74.639	51,37	80.585	55,50
OLI E GRASSI VEGETALI	0	0,00	0	0,00
CARTUCCE E TONER PER STAMPA	0	0,00	0	0,00
ACCUMULATORI PER AUTO	95	0,07	378	0,26
OLI, FILTRI E GRASSI MINERALI	0	0,00	0	0,00
PILE E BATTERIE	209	0,14	258	0,18
FARMACI E MEDICINALI	112	0,08	142	0,10
PRODOTTI E SOSTANZIE VARIE E RELATIVI CONTENITORI	0	0,00	0	0,00
SIRINGHE	0	0,00	0	0,00
ALTRI RIFIUTI URBANI DIFFERENZIATI	0	0,00	0	0,00
INGOMBRANTI A RECUPERO	3.158	2,17	2.514	1,73
<b>TOTALE RACCOLTE DIFFERENZIATE</b>	<b>135.287</b>	<b>93,11</b>	<b>144.804</b>	<b>99,73</b>

**RACCOLTA DIFFERENZIATA (%) [RD + INGOMBRANTI A RECUPERO]** **24,37%** -2,2% 

2012	
<b>➔ COSTO DELL'INTERA GESTIONE DEI RIFIUTI</b>	<b>€ 158.953</b>
Totale proventi da Tarsu o Tia	€ 139.131
Proventi della vendita di materiali e di energia da rifiuti	€ 0
Costi relativi alla raccolta dei rifiuti di imballaggio coperti dal CONAI	€ 0
Grado di copertura dei costi	87,5%

**COSTO PROCAPITE 2012 (euro/abitante)** **€ 109,40** 12,0% 

costo procapite 2011: € 97,67

Via Barbieri 3  
25080 - PADENGHE SUL GARDA  
Tel: 030-9907012  
Fax: 030-9907246

<b>Abitanti</b>	<b>4.451</b>	<b>Compostaggio domestico:</b>	<b>SI</b>
• N. utenze domestiche	3.234	<b>Tariffa:</b>	<b>NO</b>
• N. utenze non domestiche	284	<b>Area ecologica:</b>	<b>SI</b>
<b>Superficie (kmq)</b>	<b>22</b>	• Indirizzo	Via dell'artigianato - Padenghe sul Gar
• Densità popolazione	201		

Web:  
Mail:

## DATI RIEPILOGATIVI

	2012			2011		
	tonnellate	kg/ab*giorno	%	tonnellate	kg/ab*giorno	%
<b>➔ PRODUZIONE TOTALE DI RIFIUTI URBANI</b>	<b>2.882,351</b>	<b>1,77</b>		<b>3.289,338</b>	<b>2,05</b>	
Rifiuti differenziati	1.343,891	0,83	46,62%	1.283,368	0,80	39,02%
Rifiuti non differenziati (fraz. residuale)	1.259,800	0,78	43,71%	1.605,740	1,00	48,82%
Rifiuti ingombranti a smaltimento	124,605	0,08	4,32%	172,853	0,11	5,25%
Rifiuti ingombranti a recupero	41,535	0,03	1,44%	57,618	0,04	1,75%
Rifiuti provenienti dallo spazzamento delle strade	112,520	0,07	3,90%	169,760	0,11	5,16%
<b>PRODUZIONE TOTALE DI RIFIUTI</b>	<b>2.926,721</b>	<b>1,80</b>		<b>3.410,098</b>	<b>2,12</b>	
Rifiuti provenienti da esumazioni o estumulazioni	0,000	0,00	0,00%	0,000	0,00	0,00%
Rifiuti inerti (rifiuti speciali)	44,370	0,03	1,54%	120,760	0,08	3,67%

**PRODUZIONE PROCAPITE RIFIUTI URBANI (kg/ab\*giorno)** **1,77** -13,4% 

## ➔ RACCOLTE DIFFERENZIATE

	2012		2011	
	kilogrammi	kg/ab*anno	kilogrammi	kg/ab*anno
CARTA E CARTONE	193.990	43,58	214.130	48,68
VETRO	0	0,00	137.780	31,32
PLASTICA	77.110	17,32	64.260	14,61
ORGANICO	230.350	51,75	123.280	28,02
VERDE	492.750	110,71	445.960	101,38
LEGNO	54.100	12,15	113.580	25,82
METALLI	16.490	3,70	38.050	8,65
RAEE - RIFIUTI DA APPARECCHIATURE ELETTRICHE ED ELETTRONICHE	27.000	6,07	36.379	8,27
PNEUMATICI	800	0,18	1.560	0,35
STRACCI/INDUMENTI SMESSI	4.774	1,07	5.141	1,17
RACCOLTA MULTIMATERIALE	242.480	54,48	96.650	21,97
OLI E GRASSI VEGETALI	380	0,09	680	0,15
CARTUCCE E TONER PER STAMPA	322	0,07	266	0,06
ACCUMULATORI PER AUTO	1.760	0,40	3.071	0,70
OLI, FILTRI E GRASSI MINERALI	0	0,00	850	0,19
PILE E BATTERIE	0	0,00	240	0,05
FARMACI E MEDICINALI	155	0,03	345	0,08
PRODOTTI E SOSTANZIE VARIE E RELATIVI CONTENITORI	1.430	0,32	1.146	0,26
SIRINGHE	0	0,00	0	0,00
ALTRI RIFIUTI URBANI DIFFERENZIATI	0	0,00	0	0,00
INGOMBRANTI A RECUPERO	41.535	9,33	57.618	13,10
<b>TOTALE RACCOLTE DIFFERENZIATE</b>	<b>1.385.426</b>	<b>311,26</b>	<b>1.340.986</b>	<b>304,84</b>

**RACCOLTA DIFFERENZIATA (%) [RD + INGOMBRANTI A RECUPERO]** **48,07%** 17,9% 

2012	
<b>➔ COSTO DELL'INTERA GESTIONE DEI RIFIUTI</b>	<b>€ 874.109</b>
Totale proventi da Tarsu o Tia	€ 865.200
Proventi della vendita di materiali e di energia da rifiuti	€ 0
Costi relativi alla raccolta dei rifiuti di imballaggio coperti dal CONAI	€ 0
Grado di copertura dei costi	99,0%

**COSTO PROCAPITE 2012 (euro/abitante)** **€ 196,38** 16,8% 

costo procapite 2011: € 168,12



via E. Toselli 7  
25050 - PADERNO FRANCIACORTA  
Tel: 030-6853911  
Fax: 030-6857274

<b>Abitanti</b>	<b>3.753</b>	<b>Compostaggio domestico:</b>	<b>SI</b>
• N. utenze domestiche	1.485	<b>Tariffa:</b>	<b>NO</b>
• N. utenze non domestiche	165	<b>Area ecologica:</b>	<b>SI</b>
<b>Superficie (kmq)</b>	<b>6</b>	• Indirizzo	località Santella
• Densità popolazione	675		

Web:  
Mail:

## DATI RIEPILOGATIVI

	2012			2011		
	tonnellate	kg/ab*giorno	%	tonnellate	kg/ab*giorno	%
<b>➔ PRODUZIONE TOTALE DI RIFIUTI URBANI</b>	<b>1.618,294</b>	<b>1,18</b>		<b>1.697,389</b>	<b>1,24</b>	
Rifiuti differenziati	1.169,496	0,85	72,27%	1.223,162	0,89	72,06%
Rifiuti non differenziati (fraz. residuale)	208,898	0,15	12,91%	227,507	0,17	13,40%
Rifiuti ingombranti a smaltimento	125,145	0,09	7,73%	111,095	0,08	6,55%
Rifiuti ingombranti a recupero	41,715	0,03	2,58%	18,085	0,01	1,07%
Rifiuti provenienti dallo spazzamento delle strade	73,040	0,05	4,51%	117,540	0,09	6,92%
<b>PRODUZIONE TOTALE DI RIFIUTI</b>	<b>1.695,274</b>	<b>1,24</b>		<b>1.773,589</b>	<b>1,29</b>	
Rifiuti provenienti da esumazioni o estumulazioni	0,000	0,00	0,00%	0,000	0,00	0,00%
Rifiuti inerti (rifiuti speciali)	76,980	0,06	4,76%	76,200	0,06	4,49%

**PRODUZIONE PROCAPITE RIFIUTI URBANI (kg/ab\*giorno)** **1,18** -4,6% 

## ➔ RACCOLTE DIFFERENZIATE

	2012		2011	
	kilogrammi	kg/ab*anno	kilogrammi	kg/ab*anno
CARTA E CARTONE	234.240	62,41	248.410	66,12
VETRO	152.270	40,57	155.060	41,27
PLASTICA	84.080	22,40	82.610	21,99
ORGANICO	241.520	64,35	236.750	63,02
VERDE	361.363	96,29	394.930	105,12
LEGNO	59.875	15,95	51.660	13,75
METALLI	17.240	4,59	32.560	8,67
RAEE - RIFIUTI DA APPARECCHIATURE ELETTRICHE ED ELETTRONICHE	13.480	3,59	15.605	4,15
PNEUMATICI	0	0,00	0	0,00
STRACCI/INDUMENTI SMESSI	845	0,23	1.560	0,42
RACCOLTA MULTIMATERIALE	0	0,00	0	0,00
OLI E GRASSI VEGETALI	870	0,23	920	0,24
CARTUCCE E TONER PER STAMPA	90	0,02	197	0,05
ACCUMULATORI PER AUTO	700	0,19	0	0,00
OLI, FILTRI E GRASSI MINERALI	800	0,21	800	0,21
PILE E BATTERIE	0	0,00	486	0,13
FARMACI E MEDICINALI	698	0,19	404	0,11
PRODOTTI E SOSTANZIE VARIE E RELATIVI CONTENITORI	1.425	0,38	1.210	0,32
SIRINGHE	0	0,00	0	0,00
ALTRI RIFIUTI URBANI DIFFERENZIATI	0	0,00	0	0,00
INGOMBRANTI A RECUPERO	41.715	11,12	18.085	4,81
<b>TOTALE RACCOLTE DIFFERENZIATE</b>	<b>1.211.211</b>	<b>322,73</b>	<b>1.241.247</b>	<b>330,38</b>

**RACCOLTA DIFFERENZIATA (%) [RD + INGOMBRANTI A RECUPERO]** **74,84%** 2,3% 

	2012
	<b>➔ COSTO DELL'INTERA GESTIONE DEI RIFIUTI</b>
Totale proventi da Tarsu o Tia	€ 312.079
Proventi della vendita di materiali e di energia da rifiuti	€ 0
Costi relativi alla raccolta dei rifiuti di imballaggio coperti dal CONAI	€ 0
Grado di copertura dei costi	90,4%

**COSTO PROCAPITE 2012 (euro/abitante)** **€ 91,97** -15,2% 

costo procapite 2011: € 108,42

VIA NAZIONALE 21  
25050 - PAISCO LOVENO  
Tel: 0364-636010  
Fax: 0364-636010

<b>Abitanti</b>	<b>195</b>	<b>Compostaggio domestico:</b>	<b>NO</b>
• N. utenze domestiche	332	<b>Tariffa:</b>	<b>NO</b>
• N. utenze non domestiche	11	<b>Area ecologica:</b>	<b>NO</b>
<b>Superficie (kmq)</b>	<b>36</b>		
• Densità popolazione	5		

Web:  
Mail:

## DATI RIEPILOGATIVI

	2012			2011		
	tonnellate	kg/ab*giorno	%	tonnellate	kg/ab*giorno	%
<b>➔ PRODUZIONE TOTALE DI RIFIUTI URBANI</b>	<b>84,893</b>	<b>1,19</b>		<b>88,827</b>	<b>1,22</b>	
Rifiuti differenziati	27,983	0,39	32,96%	25,427	0,35	28,63%
Rifiuti non differenziati (fraz. residuale)	54,140	0,76	63,77%	62,730	0,86	70,62%
Rifiuti ingombranti a smaltimento	1,627	0,02	1,92%	0,434	0,01	0,49%
Rifiuti ingombranti a recupero	1,143	0,02	1,35%	0,236	0,00	0,27%
Rifiuti provenienti dallo spazzamento delle strade	0,000	0,00	0,00%	0,000	0,00	0,00%
<b>PRODUZIONE TOTALE DI RIFIUTI</b>	<b>95,013</b>	<b>1,33</b>		<b>91,787</b>	<b>1,26</b>	
Rifiuti provenienti da esumazioni o estumulazioni	0,000	0,00	0,00%	0,000	0,00	0,00%
Rifiuti inerti (rifiuti speciali)	10,120	0,14	11,92%	2,960	0,04	3,33%

**PRODUZIONE PROCAPITE RIFIUTI URBANI (kg/ab\*giorno)** **1,19** -2,5% 

## ➔ RACCOLTE DIFFERENZIATE

	2012		2011	
	kilogrammi	kg/ab*anno	kilogrammi	kg/ab*anno
CARTA E CARTONE	10.670	54,72	6.640	33,37
VETRO	0	0,00	0	0,00
PLASTICA	0	0,00	0	0,00
ORGANICO	0	0,00	0	0,00
VERDE	0	0,00	0	0,00
LEGNO	0	0,00	0	0,00
METALLI	3.820	19,59	4.520	22,71
RAEE - RIFIUTI DA APPARECCHIATURE ELETTRICHE ED ELETTRONICHE	980	5,03	1.650	8,29
PNEUMATICI	0	0,00	50	0,25
STRACCI/INDUMENTI SMESSI	0	0,00	0	0,00
RACCOLTA MULTIMATERIALE	12.270	62,92	12.440	62,51
OLI E GRASSI VEGETALI	0	0,00	0	0,00
CARTUCCE E TONER PER STAMPA	0	0,00	0	0,00
ACCUMULATORI PER AUTO	199	1,02	100	0,50
OLI, FILTRI E GRASSI MINERALI	0	0,00	0	0,00
PILE E BATTERIE	30	0,15	15	0,08
FARMACI E MEDICINALI	14	0,07	12	0,06
PRODOTTI E SOSTANZIE VARIE E RELATIVI CONTENITORI	0	0,00	0	0,00
SIRINGHE	0	0,00	0	0,00
ALTRI RIFIUTI URBANI DIFFERENZIATI	0	0,00	0	0,00
INGOMBRANTI A RECUPERO	1.143	5,86	236	1,18
<b>TOTALE RACCOLTE DIFFERENZIATE</b>	<b>29.126</b>	<b>149,37</b>	<b>25.663</b>	<b>128,96</b>

**RACCOLTA DIFFERENZIATA (%) [RD + INGOMBRANTI A RECUPERO]** **34,31%** 18,8% 

	2012
<b>➔ COSTO DELL'INTERA GESTIONE DEI RIFIUTI</b>	<b>€ 17.837</b>
Totale proventi da Tarsu o Tia	€ 19.537
Proventi della vendita di materiali e di energia da rifiuti	€ 0
Costi relativi alla raccolta dei rifiuti di imballaggio coperti dal CONAI	€ 0
Grado di copertura dei costi	109,5%

**COSTO PROCAPITE 2012 (euro/abitante)** **€ 91,47** -3,2% 

costo procapite 2011: € 94,51

VIA SANTA GIULIA 4  
25080 - PAITONE  
Tel: 030-691155  
Fax: 030-691155

<b>Abitanti</b>	<b>2.157</b>	<b>Compostaggio domestico:</b>	<b>SI</b>
• N. utenze domestiche	877	<b>Tariffa:</b>	<b>NO</b>
• N. utenze non domestiche	133	<b>Area ecologica:</b>	<b>NO</b>
<b>Superficie (kmq)</b>	<b>8</b>		
• Densità popolazione	274		

Web:  
Mail:

## DATI RIEPILOGATIVI

	2012			2011		
	tonnellate	kg/ab*giorno	%	tonnellate	kg/ab*giorno	%
<b>➔ PRODUZIONE TOTALE DI RIFIUTI URBANI</b>	<b>1.142,259</b>	<b>1,45</b>		<b>1.141,704</b>	<b>1,47</b>	
Rifiuti differenziati	344,421	0,44	30,15%	330,463	0,43	28,94%
Rifiuti non differenziati (fraz. residuale)	677,078	0,86	59,28%	712,381	0,92	62,40%
Rifiuti ingombranti a smaltimento	90,570	0,12	7,93%	74,145	0,10	6,49%
Rifiuti ingombranti a recupero	30,190	0,04	2,64%	24,715	0,03	2,16%
Rifiuti provenienti dallo spazzamento delle strade	0,000	0,00	0,00%	0,000	0,00	0,00%
<b>PRODUZIONE TOTALE DI RIFIUTI</b>	<b>1.142,259</b>	<b>1,45</b>		<b>1.141,704</b>	<b>1,47</b>	
Rifiuti provenienti da esumazioni o estumulazioni	0,000	0,00	0,00%	0,000	0,00	0,00%
Rifiuti inerti (rifiuti speciali)	0,000	0,00	0,00%	0,000	0,00	0,00%

**PRODUZIONE PROCAPITE RIFIUTI URBANI (kg/ab\*giorno)** **1,45** -1,3% 

## ➔ RACCOLTE DIFFERENZIATE

	2012		2011	
	kilogrammi	kg/ab*anno	kilogrammi	kg/ab*anno
CARTA E CARTONE	123.168	57,10	118.260	55,55
VETRO	87.586	40,61	69.666	32,72
PLASTICA	38.550	17,87	21.670	10,18
ORGANICO	0	0,00	0	0,00
VERDE	72.220	33,48	72.470	34,04
LEGNO	0	0,00	0	0,00
METALLI	12.680	5,88	19.840	9,32
RAEE - RIFIUTI DA APPARECCHIATURE ELETTRICHE ED ELETTRONICHE	741	0,34	2.710	1,27
PNEUMATICI	2.610	1,21	17.320	8,14
STRACCI/INDUMENTI SMESSI	5.258	2,44	5.686	2,67
RACCOLTA MULTIMATERIALE	0	0,00	0	0,00
OLI E GRASSI VEGETALI	365	0,17	11	0,01
CARTUCCE E TONER PER STAMPA	5	0,00	0	0,00
ACCUMULATORI PER AUTO	850	0,39	2.620	1,23
OLI, FILTRI E GRASSI MINERALI	8	0,00	12	0,01
PILE E BATTERIE	170	0,08	34	0,02
FARMACI E MEDICINALI	162	0,08	154	0,07
PRODOTTI E SOSTANZIE VARIE E RELATIVI CONTENITORI	48	0,02	10	0,00
SIRINGHE	0	0,00	0	0,00
ALTRI RIFIUTI URBANI DIFFERENZIATI	0	0,00	0	0,00
INGOMBRANTI A RECUPERO	30.190	14,00	24.715	11,61
<b>TOTALE RACCOLTE DIFFERENZIATE</b>	<b>374.611</b>	<b>173,67</b>	<b>355.178</b>	<b>166,83</b>

**RACCOLTA DIFFERENZIATA (%) [RD + INGOMBRANTI A RECUPERO]** **32,80%** 5,4% 

	2012
	<b>➔ COSTO DELL'INTERA GESTIONE DEI RIFIUTI</b>
Totale proventi da Tarsu o Tia	€ 213.133
Proventi della vendita di materiali e di energia da rifiuti	€ 6.206
Costi relativi alla raccolta dei rifiuti di imballaggio coperti dal CONAI	€ 0
Grado di copertura dei costi	96,8%

**COSTO PROCAPITE 2012 (euro/abitante)** **€ 102,15** 3,5% 

costo procapite 2011: € 98,73

via XX Settembre 32  
25036 - PALAZZOLO SULL'OGLIO  
Tel: 030-7402022  
Fax: 030-7400221

<b>Abitanti</b>	<b>20.070</b>	<b>Compostaggio domestico:</b>	<b>SI</b>
• N. utenze domestiche	7.956	<b>Tariffa:</b>	<b>SI</b>
• N. utenze non domestiche	1.227	<b>Area ecologica:</b>	<b>SI</b>
<b>Superficie (kmq)</b>	<b>23</b>	• Indirizzo	via Pontida
• Densità popolazione	872		

Web:  
Mail:

## DATI RIEPILOGATIVI

	2012			2011		
	tonnellate	kg/ab*giorno	%	tonnellate	kg/ab*giorno	%
<b>➔ PRODUZIONE TOTALE DI RIFIUTI URBANI</b>	<b>11.467,099</b>	<b>1,57</b>		<b>11.878,515</b>	<b>1,62</b>	
Rifiuti differenziati	4.491,095	0,61	39,17%	4.654,026	0,64	39,18%
Rifiuti non differenziati (fraz. residuale)	6.156,824	0,84	53,69%	6.138,879	0,84	51,68%
Rifiuti ingombranti a smaltimento	347,527	0,05	3,03%	525,106	0,07	4,42%
Rifiuti ingombranti a recupero	115,893	0,02	1,01%	85,324	0,01	0,72%
Rifiuti provenienti dallo spazzamento delle strade	355,760	0,05	3,10%	475,180	0,06	4,00%
<b>PRODUZIONE TOTALE DI RIFIUTI</b>	<b>11.705,469</b>	<b>1,60</b>		<b>12.329,675</b>	<b>1,68</b>	
Rifiuti provenienti da esumazioni o estumulazioni	3,500	0,00	0,03%	3,500	0,00	0,03%
Rifiuti inerti (rifiuti speciali)	234,870	0,03	2,05%	447,560	0,06	3,77%

**PRODUZIONE PROCAPITE RIFIUTI URBANI (kg/ab\*giorno)** **1,57** -3,5% 

## ➔ RACCOLTE DIFFERENZIATE

	2012		2011	
	kilogrammi	kg/ab*anno	kilogrammi	kg/ab*anno
CARTA E CARTONE	1.177.440	58,67	1.323.370	65,95
VETRO	696.780	34,72	674.470	33,61
PLASTICA	336.260	16,75	354.230	17,65
ORGANICO	201.890	10,06	181.370	9,04
VERDE	1.285.950	64,07	1.369.080	68,23
LEGNO	439.990	21,92	491.160	24,48
METALLI	207.900	10,36	146.820	7,32
RAEE - RIFIUTI DA APPARECCHIATURE ELETTRICHE ED ELETTRONICHE	91.840	4,58	95.618	4,77
PNEUMATICI	0	0,00	0	0,00
STRACCI/INDUMENTI SMESSI	26.060	1,30	2.870	0,14
RACCOLTA MULTIMATERIALE	9.510	0,47	0	0,00
OLI E GRASSI VEGETALI	2.520	0,13	2.170	0,11
CARTUCCE E TONER PER STAMPA	390	0,02	535	0,03
ACCUMULATORI PER AUTO	1.420	0,07	0	0,00
OLI, FILTRI E GRASSI MINERALI	880	0,04	1.120	0,06
PILE E BATTERIE	1.250	0,06	1.384	0,07
FARMACI E MEDICINALI	1.285	0,06	1.159	0,06
PRODOTTI E SOSTANZIE VARIE E RELATIVI CONTENITORI	9.730	0,48	8.670	0,43
SIRINGHE	0	0,00	0	0,00
ALTRI RIFIUTI URBANI DIFFERENZIATI	0	0,00	0	0,00
INGOMBRANTI A RECUPERO	115.893	5,77	85.324	4,25
<b>TOTALE RACCOLTE DIFFERENZIATE</b>	<b>4.606.988</b>	<b>229,55</b>	<b>4.739.350</b>	<b>236,19</b>

**RACCOLTA DIFFERENZIATA (%) [RD + INGOMBRANTI A RECUPERO]** **40,18%** 0,7% 

2012	
<b>➔ COSTO DELL'INTERA GESTIONE DEI RIFIUTI</b>	<b>€ 2.259.450</b>
Totale proventi da Tarsu o Tia	€ 2.259.450
Proventi della vendita di materiali e di energia da rifiuti	€ 0
Costi relativi alla raccolta dei rifiuti di imballaggio coperti dal CONAI	€ 0
Grado di copertura dei costi	100,0%

**COSTO PROCAPITE 2012 (euro/abitante)** **€ 112,58** 0,5% 

costo procapite 2011: € 111,99

via Risorgimento 1  
25030 - PARATICO  
Tel: 035-924311  
Fax: 035-924351

<b>Abitanti</b>	<b>4.499</b>	<b>Compostaggio domestico:</b>	<b>SI</b>
• N. utenze domestiche	1.939	<b>Tariffa:</b>	<b>NO</b>
• N. utenze non domestiche	235	<b>Area ecologica:</b>	<b>SI</b>
<b>Superficie (kmq)</b>	<b>6</b>	• Indirizzo	Via A. Frank 64 - loc. Vanzago
• Densità popolazione	728		

Web:  
Mail:

## DATI RIEPILOGATIVI

	2012			2011		
	tonnellate	kg/ab*giorno	%	tonnellate	kg/ab*giorno	%
<b>➔ PRODUZIONE TOTALE DI RIFIUTI URBANI</b>	<b>3.070,514</b>	<b>1,87</b>		<b>3.026,945</b>	<b>1,85</b>	
Rifiuti differenziati	988,074	0,60	32,18%	1.091,015	0,67	36,04%
Rifiuti non differenziati (fraz. residuale)	1.791,180	1,09	58,33%	1.574,300	0,96	52,01%
Rifiuti ingombranti a smaltimento	117,840	0,07	3,84%	161,888	0,10	5,35%
Rifiuti ingombranti a recupero	39,280	0,02	1,28%	53,963	0,03	1,78%
Rifiuti provenienti dallo spazzamento delle strade	134,140	0,08	4,37%	145,780	0,09	4,82%
<b>PRODUZIONE TOTALE DI RIFIUTI</b>	<b>3.070,514</b>	<b>1,87</b>		<b>3.026,945</b>	<b>1,85</b>	
Rifiuti provenienti da esumazioni o estumulazioni	0,000	0,00	0,00%	0,000	0,00	0,00%
Rifiuti inerti (rifiuti speciali)	0,000	0,00	0,00%	0,000	0,00	0,00%

**PRODUZIONE PROCAPITE RIFIUTI URBANI (kg/ab\*giorno)** **1,87** 1,1% 

## ➔ RACCOLTE DIFFERENZIATE

	2012		2011	
	kilogrammi	kg/ab*anno	kilogrammi	kg/ab*anno
CARTA E CARTONE	225.740	50,18	246.342	54,93
VETRO	207.760	46,18	218.090	48,63
PLASTICA	76.930	17,10	79.830	17,80
ORGANICO	0	0,00	0	0,00
VERDE	347.103	77,15	398.345	88,82
LEGNO	75.890	16,87	77.680	17,32
METALLI	21.530	4,79	30.120	6,72
RAEE - RIFIUTI DA APPARECCHIATURE ELETTRICHE ED ELETTRONICHE	23.689	5,27	30.410	6,78
PNEUMATICI	0	0,00	0	0,00
STRACCI/INDUMENTI SMESSI	5.790	1,29	7.180	1,60
RACCOLTA MULTIMATERIALE	0	0,00	0	0,00
OLI E GRASSI VEGETALI	843	0,19	640	0,14
CARTUCCE E TONER PER STAMPA	0	0,00	0	0,00
ACCUMULATORI PER AUTO	1.150	0,26	0	0,00
OLI, FILTRI E GRASSI MINERALI	200	0,04	450	0,10
PILE E BATTERIE	294	0,07	319	0,07
FARMACI E MEDICINALI	449	0,10	242	0,05
PRODOTTI E SOSTANZIE VARIE E RELATIVI CONTENITORI	706	0,16	1.367	0,30
SIRINGHE	0	0,00	0	0,00
ALTRI RIFIUTI URBANI DIFFERENZIATI	0	0,00	0	0,00
INGOMBRANTI A RECUPERO	39.280	8,73	53.963	12,03
<b>TOTALE RACCOLTE DIFFERENZIATE</b>	<b>1.027.354</b>	<b>228,35</b>	<b>1.144.978</b>	<b>255,29</b>

**RACCOLTA DIFFERENZIATA (%) [RD + INGOMBRANTI A RECUPERO]** **33,46%** -11,5% 

2012	
<b>➔ COSTO DELL'INTERA GESTIONE DEI RIFIUTI</b>	<b>€ 679.414</b>
Totale proventi da Tarsu o Tia	€ 537.452
Proventi della vendita di materiali e di energia da rifiuti	€ 0
Costi relativi alla raccolta dei rifiuti di imballaggio coperti dal CONAI	€ 0
Grado di copertura dei costi	79,1%

**COSTO PROCAPITE 2012 (euro/abitante)** **€ 151,01** 3,4% 

costo procapite 2011: € 146,05

VIA ROMA 24  
25050 - PASPARDO  
Tel: 0364-48025  
Fax: 0364-48025

<b>Abitanti</b>	<b>638</b>	<b>Compostaggio domestico:</b>	<b>NO</b>
• N. utenze domestiche	515	<b>Tariffa:</b>	<b>NO</b>
• N. utenze non domestiche	20	<b>Area ecologica:</b>	<b>NO</b>
<b>Superficie (kmq)</b>	<b>11</b>		
• Densità popolazione	57		

Web:  
Mail:

## DATI RIEPILOGATIVI

	2012			2011		
	tonnellate	kg/ab*giorno	%	tonnellate	kg/ab*giorno	%
<b>➔ PRODUZIONE TOTALE DI RIFIUTI URBANI</b>	<b>204,235</b>	<b>0,88</b>		<b>224,794</b>	<b>0,95</b>	
Rifiuti differenziati	64,285	0,28	31,48%	71,154	0,30	31,65%
Rifiuti non differenziati (fraz. residuale)	134,090	0,58	65,65%	146,660	0,62	65,24%
Rifiuti ingombranti a smaltimento	3,399	0,01	1,66%	4,188	0,02	1,86%
Rifiuti ingombranti a recupero	2,461	0,01	1,21%	2,792	0,01	1,24%
Rifiuti provenienti dallo spazzamento delle strade	0,000	0,00	0,00%	0,000	0,00	0,00%
<b>PRODUZIONE TOTALE DI RIFIUTI</b>	<b>228,375</b>	<b>0,98</b>		<b>282,274</b>	<b>1,19</b>	
Rifiuti provenienti da esumazioni o estumulazioni	0,000	0,00	0,00%	0,000	0,00	0,00%
Rifiuti inerti (rifiuti speciali)	24,140	0,10	11,82%	57,480	0,24	25,57%

**PRODUZIONE PROCAPITE RIFIUTI URBANI (kg/ab\*giorno)** **0,88** -7,4% 

## ➔ RACCOLTE DIFFERENZIATE

	2012		2011	
	kilogrammi	kg/ab*anno	kilogrammi	kg/ab*anno
CARTA E CARTONE	19.892	31,18	17.911	27,56
VETRO	5.440	8,53	3.430	5,28
PLASTICA	0	0,00	0	0,00
ORGANICO	0	0,00	0	0,00
VERDE	0	0,00	0	0,00
LEGNO	0	0,00	0	0,00
METALLI	10.940	17,15	15.460	23,78
RAEE - RIFIUTI DA APPARECCHIATURE ELETTRICHE ED ELETTRONICHE	870	1,36	3.322	5,11
PNEUMATICI	0	0,00	1.040	1,60
STRACCI/INDUMENTI SMESSI	2.445	3,83	2.575	3,96
RACCOLTA MULTIMATERIALE	24.630	38,61	26.958	41,47
OLI E GRASSI VEGETALI	0	0,00	0	0,00
CARTUCCE E TONER PER STAMPA	0	0,00	0	0,00
ACCUMULATORI PER AUTO	0	0,00	390	0,60
OLI, FILTRI E GRASSI MINERALI	0	0,00	0	0,00
PILE E BATTERIE	38	0,06	34	0,05
FARMACI E MEDICINALI	30	0,05	34	0,05
PRODOTTI E SOSTANZIE VARIE E RELATIVI CONTENITORI	0	0,00	0	0,00
SIRINGHE	0	0,00	0	0,00
ALTRI RIFIUTI URBANI DIFFERENZIATI	0	0,00	0	0,00
INGOMBRANTI A RECUPERO	2.461	3,86	2.792	4,30
<b>TOTALE RACCOLTE DIFFERENZIATE</b>	<b>66.746</b>	<b>104,62</b>	<b>73.946</b>	<b>113,76</b>

**RACCOLTA DIFFERENZIATA (%) [RD + INGOMBRANTI A RECUPERO]** **32,68%** -0,7% 

	2012
	<b>➔ COSTO DELL'INTERA GESTIONE DEI RIFIUTI</b>
Totale proventi da Tarsu o Tia	€ 40.720
Proventi della vendita di materiali e di energia da rifiuti	€ 0
Costi relativi alla raccolta dei rifiuti di imballaggio coperti dal CONAI	€ 0
Grado di copertura dei costi	72,9%

**COSTO PROCAPITE 2012 (euro/abitante)** **€ 87,56** -4,4% 

costo procapite 2011: € 91,59

Piazza Europa 16  
25050 - PASSIRANO  
Tel: 030-6850557  
Fax: 030-653454

<b>Abitanti</b>	<b>7.181</b>	<b>Compostaggio domestico:</b>	<b>SI</b>
• N. utenze domestiche	3.013	<b>Tariffa:</b>	<b>SI</b>
• N. utenze non domestiche	445	<b>Area ecologica:</b>	<b>SI</b>
<b>Superficie (kmq)</b>	<b>14</b>	• Indirizzo	Via Bachelet
• Densità popolazione	531		

Web:  
Mail:

## DATI RIEPILOGATIVI

	2012			2011		
	tonnellate	kg/ab*giorno	%	tonnellate	kg/ab*giorno	%
<b>➔ PRODUZIONE TOTALE DI RIFIUTI URBANI</b>	<b>3.233,825</b>	<b>1,23</b>		<b>3.510,464</b>	<b>1,34</b>	
Rifiuti differenziati	2.470,835	0,94	76,41%	2.653,615	1,01	75,59%
Rifiuti non differenziati (fraz. residuale)	314,210	0,12	9,72%	342,429	0,13	9,75%
Rifiuti ingombranti a smaltimento	281,055	0,11	8,69%	351,826	0,13	10,02%
Rifiuti ingombranti a recupero	93,685	0,04	2,90%	57,274	0,02	1,63%
Rifiuti provenienti dallo spazzamento delle strade	74,040	0,03	2,29%	105,320	0,04	3,00%
<b>PRODUZIONE TOTALE DI RIFIUTI</b>	<b>3.691,865</b>	<b>1,41</b>		<b>4.128,264</b>	<b>1,57</b>	
Rifiuti provenienti da esumazioni o estumulazioni	6,180	0,00	0,19%	0,400	0,00	0,01%
Rifiuti inerti (rifiuti speciali)	50,660	0,02	1,57%	0,000	0,00	0,00%

**PRODUZIONE PROCAPITE RIFIUTI URBANI (kg/ab\*giorno)** **1,23** -7,7% 

## ➔ RACCOLTE DIFFERENZIATE

	2012		2011	
	kilogrammi	kg/ab*anno	kilogrammi	kg/ab*anno
CARTA E CARTONE	489.150	68,12	482.880	67,10
VETRO	310.750	43,27	280.970	39,05
PLASTICA	208.855	29,08	194.895	27,08
ORGANICO	374.460	52,15	395.580	54,97
VERDE	827.151	115,19	1.026.723	142,68
LEGNO	161.555	22,50	159.830	22,21
METALLI	50.291	7,00	58.820	8,17
RAEE - RIFIUTI DA APPARECCHIATURE ELETTRICHE ED ELETTRONICHE	34.195	4,76	42.958	5,97
PNEUMATICI	0	0,00	0	0,00
STRACCI/INDUMENTI SMESSI	2.720	0,38	1.910	0,27
RACCOLTA MULTIMATERIALE	0	0,00	0	0,00
OLI E GRASSI VEGETALI	2.850	0,40	1.600	0,22
CARTUCCE E TONER PER STAMPA	180	0,03	235	0,03
ACCUMULATORI PER AUTO	300	0,04	0	0,00
OLI, FILTRI E GRASSI MINERALI	800	0,11	1.200	0,17
PILE E BATTERIE	800	0,11	740	0,10
FARMACI E MEDICINALI	428	0,06	504	0,07
PRODOTTI E SOSTANZIE VARIE E RELATIVI CONTENITORI	6.350	0,88	4.770	0,66
SIRINGHE	0	0,00	0	0,00
ALTRI RIFIUTI URBANI DIFFERENZIATI	0	0,00	0	0,00
INGOMBRANTI A RECUPERO	93.685	13,05	57.274	7,96
<b>TOTALE RACCOLTE DIFFERENZIATE</b>	<b>2.564.520</b>	<b>357,13</b>	<b>2.710.889</b>	<b>376,72</b>

**RACCOLTA DIFFERENZIATA (%) [RD + INGOMBRANTI A RECUPERO]** **79,30%** 2,7% 

	2012
	<b>➔ COSTO DELL'INTERA GESTIONE DEI RIFIUTI</b>
Totale proventi da Tarsu o Tia	€ 778.091
Proventi della vendita di materiali e di energia da rifiuti	€ 0
Costi relativi alla raccolta dei rifiuti di imballaggio coperti dal CONAI	€ 0
Grado di copertura dei costi	100,0%

**COSTO PROCAPITE 2012 (euro/abitante)** **€ 108,35** -3,5% 

costo procapite 2011: € 112,29



Via G. Marconi 5  
25020 - PAVONE DEL MELLA  
Tel: 030-959338  
Fax: 030-959493

<b>Abitanti</b>	<b>2.847</b>	<b>Compostaggio domestico:</b>	<b>NO</b>
• N. utenze domestiche	1.155	<b>Tariffa:</b>	<b>SI</b>
• N. utenze non domestiche	310	<b>Area ecologica:</b>	<b>SI</b>
<b>Superficie (kmq)</b>	<b>12</b>	• Indirizzo	via xxv aprile - loc. soreghere
• Densità popolazione	243		

Web:  
Mail:

## DATI RIEPILOGATIVI

	2012			2011		
	tonnellate	kg/ab*giorno	%	tonnellate	kg/ab*giorno	%
<b>➔ PRODUZIONE TOTALE DI RIFIUTI URBANI</b>	<b>1.421,812</b>	<b>1,37</b>		<b>1.475,174</b>	<b>1,42</b>	
Rifiuti differenziati	663,002	0,64	46,63%	716,011	0,69	48,54%
Rifiuti non differenziati (fraz. residuale)	628,680	0,60	44,22%	628,053	0,60	42,57%
Rifiuti ingombranti a smaltimento	97,598	0,09	6,86%	98,333	0,09	6,67%
Rifiuti ingombranti a recupero	32,533	0,03	2,29%	32,778	0,03	2,22%
Rifiuti provenienti dallo spazzamento delle strade	0,000	0,00	0,00%	0,000	0,00	0,00%
<b>PRODUZIONE TOTALE DI RIFIUTI</b>	<b>1.421,902</b>	<b>1,37</b>		<b>1.475,174</b>	<b>1,42</b>	
Rifiuti provenienti da esumazioni o estumulazioni	0,090	0,00	0,01%	0,000	0,00	0,00%
Rifiuti inerti (rifiuti speciali)	0,000	0,00	0,00%	0,000	0,00	0,00%

**PRODUZIONE PROCAPITE RIFIUTI URBANI (kg/ab\*giorno)** **1,37** -3,5% 

## ➔ RACCOLTE DIFFERENZIATE

	2012		2011	
	kilogrammi	kg/ab*anno	kilogrammi	kg/ab*anno
CARTA E CARTONE	102.186	35,89	112.740	39,56
VETRO	98.066	34,45	105.290	36,94
PLASTICA	38.334	13,46	40.250	14,12
ORGANICO	0	0,00	0	0,00
VERDE	353.120	124,03	358.770	125,88
LEGNO	28.200	9,91	25.190	8,84
METALLI	31.040	10,90	61.520	21,59
RAEE - RIFIUTI DA APPARECCHIATURE ELETTRICHE ED ELETTRONICHE	10.885	3,82	10.143	3,56
PNEUMATICI	0	0,00	0	0,00
STRACCI/INDUMENTI SMESSI	0	0,00	0	0,00
RACCOLTA MULTIMATERIALE	0	0,00	0	0,00
OLI E GRASSI VEGETALI	600	0,21	590	0,21
CARTUCCE E TONER PER STAMPA	150	0,05	100	0,04
ACCUMULATORI PER AUTO	0	0,00	136	0,05
OLI, FILTRI E GRASSI MINERALI	0	0,00	800	0,28
PILE E BATTERIE	172	0,06	197	0,07
FARMACI E MEDICINALI	249	0,09	285	0,10
PRODOTTI E SOSTANZIE VARIE E RELATIVI CONTENITORI	0	0,00	0	0,00
SIRINGHE	0	0,00	0	0,00
ALTRI RIFIUTI URBANI DIFFERENZIATI	0	0,00	0	0,00
INGOMBRANTI A RECUPERO	32.533	11,43	32.778	11,50
<b>TOTALE RACCOLTE DIFFERENZIATE</b>	<b>695.535</b>	<b>244,30</b>	<b>748.789</b>	<b>262,73</b>

**RACCOLTA DIFFERENZIATA (%) [RD + INGOMBRANTI A RECUPERO]** **48,92%** -3,6% 

	2012
	<b>➔ COSTO DELL'INTERA GESTIONE DEI RIFIUTI</b>
Totale proventi da Tarsu o Tia	€ 233.323
Proventi della vendita di materiali e di energia da rifiuti	€ 0
Costi relativi alla raccolta dei rifiuti di imballaggio coperti dal CONAI	€ 0
Grado di copertura dei costi	100,0%

**COSTO PROCAPITE 2012 (euro/abitante)** **€ 81,95** 2,0% 

costo procapite 2011: € 80,37

VIA PROVINCIALE 44  
25070 - PERTICA ALTA  
Tel: 0365-821490  
Fax: 0365-821490

<b>Abitanti</b>	<b>587</b>	<b>Compostaggio domestico:</b>	<b>SI</b>
• N. utenze domestiche	675	<b>Tariffa:</b>	<b>NO</b>
• N. utenze non domestiche	28	<b>Area ecologica:</b>	<b>NO</b>
<b>Superficie (kmq)</b>	<b>21</b>	• Indirizzo	VIA LIVEMMO LOCALITA' ROCCION
• Densità popolazione	28		

Web:  
Mail:

## DATI RIEPILOGATIVI

	2012			2011		
	tonnellate	kg/ab*giorno	%	tonnellate	kg/ab*giorno	%
<b>➔ PRODUZIONE TOTALE DI RIFIUTI URBANI</b>	<b>210,184</b>	<b>0,98</b>		<b>220,419</b>	<b>1,01</b>	
Rifiuti differenziati	58,393	0,27	27,78%	55,570	0,26	25,21%
Rifiuti non differenziati (fraz. residuale)	145,821	0,68	69,38%	161,959	0,75	73,48%
Rifiuti ingombranti a smaltimento	4,478	0,02	2,13%	2,168	0,01	0,98%
Rifiuti ingombranti a recupero	1,493	0,01	0,71%	0,723	0,00	0,33%
Rifiuti provenienti dallo spazzamento delle strade	0,000	0,00	0,00%	0,000	0,00	0,00%
<b>PRODUZIONE TOTALE DI RIFIUTI</b>	<b>210,424</b>	<b>0,98</b>		<b>220,419</b>	<b>1,01</b>	
Rifiuti provenienti da esumazioni o estumulazioni	0,240	0,00	0,11%	0,000	0,00	0,00%
Rifiuti inerti (rifiuti speciali)	0,000	0,00	0,00%	0,000	0,00	0,00%

**PRODUZIONE PROCAPITE RIFIUTI URBANI (kg/ab\*giorno)** **0,98** -3,3% 

## ➔ RACCOLTE DIFFERENZIATE

	2012		2011	
	kilogrammi	kg/ab*anno	kilogrammi	kg/ab*anno
CARTA E CARTONE	12.800	21,81	13.280	22,32
VETRO	28.731	48,95	25.401	42,69
PLASTICA	7.220	12,30	6.255	10,51
ORGANICO	0	0,00	0	0,00
VERDE	0	0,00	0	0,00
LEGNO	0	0,00	0	0,00
METALLI	6.120	10,43	8.660	14,55
RAEE - RIFIUTI DA APPARECCHIATURE ELETTRICHE ED ELETTRONICHE	1.580	2,69	0	0,00
PNEUMATICI	0	0,00	0	0,00
STRACCI/INDUMENTI SMESSI	1.837	3,13	1.974	3,32
RACCOLTA MULTIMATERIALE	0	0,00	0	0,00
OLI E GRASSI VEGETALI	0	0,00	0	0,00
CARTUCCE E TONER PER STAMPA	0	0,00	0	0,00
ACCUMULATORI PER AUTO	0	0,00	0	0,00
OLI, FILTRI E GRASSI MINERALI	0	0,00	0	0,00
PILE E BATTERIE	51	0,09	0	0,00
FARMACI E MEDICINALI	54	0,09	0	0,00
PRODOTTI E SOSTANZIE VARIE E RELATIVI CONTENITORI	0	0,00	0	0,00
SIRINGHE	0	0,00	0	0,00
ALTRI RIFIUTI URBANI DIFFERENZIATI	0	0,00	0	0,00
INGOMBRANTI A RECUPERO	1.493	2,54	723	1,21
<b>TOTALE RACCOLTE DIFFERENZIATE</b>	<b>59.886</b>	<b>102,02</b>	<b>56.293</b>	<b>94,61</b>

**RACCOLTA DIFFERENZIATA (%) [RD + INGOMBRANTI A RECUPERO]** **28,49%** 11,6% 

2012	
<b>➔ COSTO DELL'INTERA GESTIONE DEI RIFIUTI</b>	<b>€ 60.778</b>
Totale proventi da Tarsu o Tia	€ 58.500
Proventi della vendita di materiali e di energia da rifiuti	€ 2.237
Costi relativi alla raccolta dei rifiuti di imballaggio coperti dal CONAI	€ 0
Grado di copertura dei costi	99,9%

**COSTO PROCAPITE 2012 (euro/abitante)** **€ 99,73** 1,5% 

costo procapite 2011: € 98,26

VIA ROMA 7  
25070 - PERTICA BASSA  
Tel: 0365-821131  
Fax: 0365-821131

<b>Abitanti</b>	<b>693</b>	<b>Compostaggio domestico:</b>	<b>SI</b>
• N. utenze domestiche	484	<b>Tariffa:</b>	<b>NO</b>
• N. utenze non domestiche	18	<b>Area ecologica:</b>	<b>NO</b>
<b>Superficie (kmq)</b>	<b>30</b>		
• Densità popolazione	23		

Web:  
Mail:

## DATI RIEPILOGATIVI

	2012			2011		
	tonnellate	kg/ab*giorno	%	tonnellate	kg/ab*giorno	%
<b>➔ PRODUZIONE TOTALE DI RIFIUTI URBANI</b>	<b>205,690</b>	<b>0,81</b>		<b>217,918</b>	<b>0,85</b>	
Rifiuti differenziati	63,283	0,25	30,77%	68,672	0,27	31,51%
Rifiuti non differenziati (fraz. residuale)	131,017	0,52	63,70%	133,696	0,52	61,35%
Rifiuti ingombranti a smaltimento	8,543	0,03	4,15%	11,663	0,05	5,35%
Rifiuti ingombranti a recupero	2,848	0,01	1,38%	3,888	0,02	1,78%
Rifiuti provenienti dallo spazzamento delle strade	0,000	0,00	0,00%	0,000	0,00	0,00%
<b>PRODUZIONE TOTALE DI RIFIUTI</b>	<b>205,690</b>	<b>0,81</b>		<b>217,918</b>	<b>0,85</b>	
Rifiuti provenienti da esumazioni o estumulazioni	0,000	0,00	0,00%	0,000	0,00	0,00%
Rifiuti inerti (rifiuti speciali)	0,000	0,00	0,00%	0,000	0,00	0,00%

**PRODUZIONE PROCAPITE RIFIUTI URBANI (kg/ab\*giorno)** **0,81** -4,1% 

## ➔ RACCOLTE DIFFERENZIATE

	2012		2011	
	kilogrammi	kg/ab*anno	kilogrammi	kg/ab*anno
CARTA E CARTONE	16.604	23,96	18.294	25,99
VETRO	23.732	34,25	24.325	34,55
PLASTICA	5.750	8,30	5.720	8,13
ORGANICO	0	0,00	0	0,00
VERDE	0	0,00	0	0,00
LEGNO	7.346	10,60	6.057	8,60
METALLI	4.151	5,99	5.067	7,20
RAEE - RIFIUTI DA APPARECCHIATURE ELETTRICHE ED ELETTRONICHE	3.266	4,71	4.625	6,57
PNEUMATICI	342	0,49	2.425	3,44
STRACCI/INDUMENTI SMESSI	1.518	2,19	1.630	2,32
RACCOLTA MULTIMATERIALE	0	0,00	0	0,00
OLI E GRASSI VEGETALI	67	0,10	48	0,07
CARTUCCE E TONER PER STAMPA	0	0,00	0	0,00
ACCUMULATORI PER AUTO	485	0,70	446	0,63
OLI, FILTRI E GRASSI MINERALI	22	0,03	35	0,05
PILE E BATTERIE	0	0,00	0	0,00
FARMACI E MEDICINALI	0	0,00	0	0,00
PRODOTTI E SOSTANZIE VARIE E RELATIVI CONTENITORI	0	0,00	0	0,00
SIRINGHE	0	0,00	0	0,00
ALTRI RIFIUTI URBANI DIFFERENZIATI	0	0,00	0	0,00
INGOMBRANTI A RECUPERO	2.848	4,11	3.888	5,52
<b>TOTALE RACCOLTE DIFFERENZIATE</b>	<b>66.131</b>	<b>95,43</b>	<b>72.560</b>	<b>103,07</b>

**RACCOLTA DIFFERENZIATA (%) [RD + INGOMBRANTI A RECUPERO]** **32,15%** -3,4% 

	2012
<b>➔ COSTO DELL'INTERA GESTIONE DEI RIFIUTI</b>	<b>€ 51.406</b>
Totale proventi da Tarsu o Tia	€ 47.250
Proventi della vendita di materiali e di energia da rifiuti	€ 2.140
Costi relativi alla raccolta dei rifiuti di imballaggio coperti dal CONAI	€ 0
Grado di copertura dei costi	96,1%

**COSTO PROCAPITE 2012 (euro/abitante)** **€ 71,09** -19,8% 

costo procapite 2011: € 88,63

VIA CADUTI DEL LAVORO 3  
25060 - PEZZAZE  
Tel: 030-9220100  
Fax: 030-9220139

<b>Abitanti</b>	<b>1.566</b>	<b>Compostaggio domestico:</b>	<b>NO</b>
• N. utenze domestiche	1.270	<b>Tariffa:</b>	<b>NO</b>
• N. utenze non domestiche	48	<b>Area ecologica:</b>	<b>NO</b>
<b>Superficie (kmq)</b>	<b>22</b>		
• Densità popolazione	73		

Web:  
Mail:

## DATI RIEPILOGATIVI

	2012			2011		
	tonnellate	kg/ab*giorno	%	tonnellate	kg/ab*giorno	%
<b>➔ PRODUZIONE TOTALE DI RIFIUTI URBANI</b>	<b>504,023</b>	<b>0,88</b>		<b>506,574</b>	<b>0,87</b>	
Rifiuti differenziati	60,474	0,11	12,00%	56,351	0,10	11,12%
Rifiuti non differenziati (fraz. residuale)	443,549	0,78	88,00%	450,223	0,78	88,88%
Rifiuti ingombranti a smaltimento	0,000	0,00	0,00%	0,000	0,00	0,00%
Rifiuti ingombranti a recupero	0,000	0,00	0,00%	0,000	0,00	0,00%
Rifiuti provenienti dallo spazzamento delle strade	0,000	0,00	0,00%	0,000	0,00	0,00%
<b>PRODUZIONE TOTALE DI RIFIUTI</b>	<b>506,263</b>	<b>0,89</b>		<b>506,574</b>	<b>0,87</b>	
Rifiuti provenienti da esumazioni o estumulazioni	2,240	0,00	0,44%	0,000	0,00	0,00%
Rifiuti inerti (rifiuti speciali)	0,000	0,00	0,00%	0,000	0,00	0,00%

**PRODUZIONE PROCAPITE RIFIUTI URBANI (kg/ab\*giorno)** **0,88** 0,8% 

## ➔ RACCOLTE DIFFERENZIATE

	2012		2011	
	kilogrammi	kg/ab*anno	kilogrammi	kg/ab*anno
CARTA E CARTONE	21.790	13,91	18.668	11,76
VETRO	28.360	18,11	27.890	17,57
PLASTICA	6.544	4,18	5.505	3,47
ORGANICO	0	0,00	0	0,00
VERDE	0	0,00	0	0,00
LEGNO	0	0,00	0	0,00
METALLI	0	0,00	0	0,00
RAEE - RIFIUTI DA APPARECCHIATURE ELETTRICHE ED ELETTRONICHE	0	0,00	0	0,00
PNEUMATICI	0	0,00	0	0,00
STRACCI/INDUMENTI SMESSI	3.780	2,41	4.288	2,70
RACCOLTA MULTIMATERIALE	0	0,00	0	0,00
OLI E GRASSI VEGETALI	0	0,00	0	0,00
CARTUCCE E TONER PER STAMPA	0	0,00	0	0,00
ACCUMULATORI PER AUTO	0	0,00	0	0,00
OLI, FILTRI E GRASSI MINERALI	0	0,00	0	0,00
PILE E BATTERIE	0	0,00	0	0,00
FARMACI E MEDICINALI	0	0,00	0	0,00
PRODOTTI E SOSTANZIE VARIE E RELATIVI CONTENITORI	0	0,00	0	0,00
SIRINGHE	0	0,00	0	0,00
ALTRI RIFIUTI URBANI DIFFERENZIATI	0	0,00	0	0,00
INGOMBRANTI A RECUPERO				
<b>TOTALE RACCOLTE DIFFERENZIATE</b>	<b>60.474</b>	<b>38,62</b>	<b>56.351</b>	<b>35,51</b>

**RACCOLTA DIFFERENZIATA (%) [RD + INGOMBRANTI A RECUPERO]** **12,00%** 7,9% 

	2012
	<b>➔ COSTO DELL'INTERA GESTIONE DEI RIFIUTI</b>
Totale proventi da Tarsu o Tia	€ 109.889
Proventi della vendita di materiali e di energia da rifiuti	€ 0
Costi relativi alla raccolta dei rifiuti di imballaggio coperti dal CONAI	€ 0
Grado di copertura dei costi	80,3%

**COSTO PROCAPITE 2012 (euro/abitante)** **€ 87,42** 6,5% 

costo procapite 2011: € 82,06

VIA DON STEFANO GELMI 31  
25050 - PIAN CAMUNO  
Tel: 0364-591330  
Fax: 0364-590709

<b>Abitanti</b>	<b>4.492</b>	<b>Compostaggio domestico:</b>	<b>NO</b>
• N. utenze domestiche	2.048	<b>Tariffa:</b>	<b>NO</b>
• N. utenze non domestiche	318	<b>Area ecologica:</b>	<b>NO</b>
<b>Superficie (kmq)</b>	<b>11</b>		
• Densità popolazione	409		

Web:  
Mail:

## DATI RIEPILOGATIVI

	2012			2011		
	tonnellate	kg/ab*giorno	%	tonnellate	kg/ab*giorno	%
<b>➔ PRODUZIONE TOTALE DI RIFIUTI URBANI</b>	<b>2.480,155</b>	<b>1,51</b>		<b>2.796,277</b>	<b>1,72</b>	
Rifiuti differenziati	937,285	0,57	37,79%	686,607	0,42	24,55%
Rifiuti non differenziati (fraz. residuale)	1.429,030	0,87	57,62%	2.027,540	1,25	72,51%
Rifiuti ingombranti a smaltimento	41,332	0,03	1,67%	21,640	0,01	0,77%
Rifiuti ingombranti a recupero	29,908	0,02	1,21%	14,410	0,01	0,52%
Rifiuti provenienti dallo spazzamento delle strade	42,600	0,03	1,72%	46,080	0,03	1,65%
<b>PRODUZIONE TOTALE DI RIFIUTI</b>	<b>2.480,264</b>	<b>1,51</b>		<b>2.796,337</b>	<b>1,72</b>	
Rifiuti provenienti da esumazioni o estumulazioni	0,109	0,00	0,00%	0,060	0,00	0,00%
Rifiuti inerti (rifiuti speciali)	0,000	0,00	0,00%	0,000	0,00	0,00%

**PRODUZIONE PROCAPITE RIFIUTI URBANI (kg/ab\*giorno)** **1,51** -12,3% 

## ➔ RACCOLTE DIFFERENZIATE

	2012		2011	
	kilogrammi	kg/ab*anno	kilogrammi	kg/ab*anno
CARTA E CARTONE	274.699	61,15	220.977	49,75
VETRO	140	0,03	0	0,00
PLASTICA	0	0,00	0	0,00
ORGANICO	112.780	25,11	0	0,00
VERDE	261.978	58,32	188.630	42,47
LEGNO	65	0,01	805	0,18
METALLI	25.443	5,66	45.367	10,21
RAEE - RIFIUTI DA APPARECCHIATURE ELETTRICHE ED ELETTRONICHE	17.624	3,92	22.231	5,00
PNEUMATICI	0	0,00	600	0,14
STRACCI/INDUMENTI SMESSI	10.145	2,26	11.015	2,48
RACCOLTA MULTIMATERIALE	231.990	51,65	194.613	43,81
OLI E GRASSI VEGETALI	23	0,01	0	0,00
CARTUCCE E TONER PER STAMPA	0	0,00	10	0,00
ACCUMULATORI PER AUTO	1.860	0,41	1.755	0,40
OLI, FILTRI E GRASSI MINERALI	0	0,00	0	0,00
PILE E BATTERIE	258	0,06	379	0,09
FARMACI E MEDICINALI	280	0,06	225	0,05
PRODOTTI E SOSTANZIE VARIE E RELATIVI CONTENITORI	0	0,00	0	0,00
SIRINGHE	0	0,00	0	0,00
ALTRI RIFIUTI URBANI DIFFERENZIATI	0	0,00	0	0,00
INGOMBRANTI A RECUPERO	29.908	6,66	14.410	3,24
<b>TOTALE RACCOLTE DIFFERENZIATE</b>	<b>967.193</b>	<b>215,31</b>	<b>701.017</b>	<b>157,82</b>

**RACCOLTA DIFFERENZIATA (%) [RD + INGOMBRANTI A RECUPERO]** **39,00%** 55,6% 

	2012
<b>➔ COSTO DELL'INTERA GESTIONE DEI RIFIUTI</b>	<b>€ 458.720</b>
Totale proventi da Tarsu o Tia	€ 350.000
Proventi della vendita di materiali e di energia da rifiuti	€ 0
Costi relativi alla raccolta dei rifiuti di imballaggio coperti dal CONAI	€ 0
Grado di copertura dei costi	76,3%

**COSTO PROCAPITE 2012 (euro/abitante)** **€ 102,12** -8,8% 

costo procapite 2011: € 112,01

VIA NAZIONALE 49  
25052 - PIANCOGNO  
Tel: 0364-360553  
Fax: 0364-360570

<b>Abitanti</b>	<b>4.759</b>	<b>Compostaggio domestico:</b>	<b>NO</b>
• N. utenze domestiche	2.119	<b>Tariffa:</b>	<b>NO</b>
• N. utenze non domestiche	291	<b>Area ecologica:</b>	<b>SI</b>
<b>Superficie (kmq)</b>	<b>13</b>	• Indirizzo	LOCALITA' PESCATORI
• Densità popolazione	354		

Web:  
Mail:

## DATI RIEPILOGATIVI

	2012			2011		
	tonnellate	kg/ab*giorno	%	tonnellate	kg/ab*giorno	%
<b>➔ PRODUZIONE TOTALE DI RIFIUTI URBANI</b>	<b>2.212,319</b>	<b>1,27</b>		<b>2.230,259</b>	<b>1,30</b>	
Rifiuti differenziati	558,369	0,32	25,24%	534,339	0,31	23,96%
Rifiuti non differenziati (fraz. residuale)	1.507,410	0,87	68,14%	1.588,620	0,92	71,23%
Rifiuti ingombranti a smaltimento	27,248	0,02	1,23%	33,888	0,02	1,52%
Rifiuti ingombranti a recupero	19,732	0,01	0,89%	18,492	0,01	0,83%
Rifiuti provenienti dallo spazzamento delle strade	99,560	0,06	4,50%	54,920	0,03	2,46%
<b>PRODUZIONE TOTALE DI RIFIUTI</b>	<b>2.217,279</b>	<b>1,28</b>		<b>2.234,959</b>	<b>1,30</b>	
Rifiuti provenienti da esumazioni o estumulazioni	0,820	0,00	0,04%	0,850	0,00	0,04%
Rifiuti inerti (rifiuti speciali)	0,040	0,00	0,00%	0,000	0,00	0,00%

**PRODUZIONE PROCAPITE RIFIUTI URBANI (kg/ab\*giorno)** **1,27** -1,8% 

## ➔ RACCOLTE DIFFERENZIATE

	2012		2011	
	kilogrammi	kg/ab*anno	kilogrammi	kg/ab*anno
CARTA E CARTONE	172.580	36,26	178.011	37,80
VETRO	0	0,00	0	0,00
PLASTICA	0	0,00	0	0,00
ORGANICO	0	0,00	0	0,00
VERDE	83.977	17,65	65.760	13,96
LEGNO	52.990	11,13	42.400	9,00
METALLI	12.900	2,71	8.450	1,79
RAEE - RIFIUTI DA APPARECCHIATURE ELETTRICHE ED ELETTRONICHE	21.585	4,54	25.487	5,41
PNEUMATICI	1.340	0,28	1.820	0,39
STRACCI/INDUMENTI SMESSI	9.730	2,04	12.145	2,58
RACCOLTA MULTIMATERIALE	198.994	41,81	196.585	41,75
OLI E GRASSI VEGETALI	355	0,07	440	0,09
CARTUCCE E TONER PER STAMPA	0	0,00	0	0,00
ACCUMULATORI PER AUTO	2.780	0,58	2.175	0,46
OLI, FILTRI E GRASSI MINERALI	400	0,08	410	0,09
PILE E BATTERIE	403	0,08	311	0,07
FARMACI E MEDICINALI	335	0,07	345	0,07
PRODOTTI E SOSTANZIE VARIE E RELATIVI CONTENITORI	0	0,00	0	0,00
SIRINGHE	0	0,00	0	0,00
ALTRI RIFIUTI URBANI DIFFERENZIATI	0	0,00	0	0,00
INGOMBRANTI A RECUPERO	19.732	4,15	18.492	3,93
<b>TOTALE RACCOLTE DIFFERENZIATE</b>	<b>578.101</b>	<b>121,48</b>	<b>552.831</b>	<b>117,40</b>

**RACCOLTA DIFFERENZIATA (%) [RD + INGOMBRANTI A RECUPERO]** **26,13%** 5,4% 

	2012
	<b>➔ COSTO DELL'INTERA GESTIONE DEI RIFIUTI</b>
Totale proventi da Tarsu o Tia	€ 321.559
Proventi della vendita di materiali e di energia da rifiuti	€ 0
Costi relativi alla raccolta dei rifiuti di imballaggio coperti dal CONAI	€ 0
Grado di copertura dei costi	66,0%

**COSTO PROCAPITE 2012 (euro/abitante)** **€ 102,39** -4,0% 

costo procapite 2011: € 106,63

via Vallecamonica 2  
25055 - PISOGNE  
Tel: 0364-880423/87601  
Fax: 0364-87446

<b>Abitanti</b>	<b>8.166</b>	<b>Compostaggio domestico:</b>	<b>SI</b>
• N. utenze domestiche	4.428	<b>Tariffa:</b>	<b>SI</b>
• N. utenze non domestiche	524	<b>Area ecologica:</b>	<b>NO</b>
<b>Superficie (kmq)</b>	<b>49</b>		
• Densità popolazione	166		

Web:  
Mail:

## DATI RIEPILOGATIVI

	2012			2011		
	tonnellate	kg/ab*giorno	%	tonnellate	kg/ab*giorno	%
<b>➔ PRODUZIONE TOTALE DI RIFIUTI URBANI</b>	<b>3.818,922</b>	<b>1,28</b>		<b>3.816,125</b>	<b>1,28</b>	
Rifiuti differenziati	2.570,322	0,86	67,30%	2.565,105	0,86	67,22%
Rifiuti non differenziati (fraz. residuale)	1.033,320	0,35	27,06%	1.060,240	0,36	27,78%
Rifiuti ingombranti a smaltimento	18,051	0,01	0,47%	10,656	0,00	0,28%
Rifiuti ingombranti a recupero	10,349	0,00	0,27%	7,104	0,00	0,19%
Rifiuti provenienti dallo spazzamento delle strade	186,880	0,06	4,89%	173,020	0,06	4,53%
<b>PRODUZIONE TOTALE DI RIFIUTI</b>	<b>3.892,822</b>	<b>1,31</b>		<b>3.869,845</b>	<b>1,30</b>	
Rifiuti provenienti da esumazioni o estumulazioni	2,160	0,00	0,06%	0,520	0,00	0,01%
Rifiuti inerti (rifiuti speciali)	71,740	0,02	1,88%	53,200	0,02	1,39%

**PRODUZIONE PROCAPITE RIFIUTI URBANI (kg/ab\*giorno)** **1,28** 0,0% 

## ➔ RACCOLTE DIFFERENZIATE

	2012		2011	
	kilogrammi	kg/ab*anno	kilogrammi	kg/ab*anno
CARTA E CARTONE	597.120	73,12	601.980	73,81
VETRO	398.800	48,84	402.850	49,39
PLASTICA	184.270	22,57	198.560	24,35
ORGANICO	475.530	58,23	499.580	61,25
VERDE	721.785	88,39	649.020	79,58
LEGNO	122.395	14,99	132.180	16,21
METALLI	16.570	2,03	18.520	2,27
RAEE - RIFIUTI DA APPARECCHIATURE ELETTRICHE ED ELETTRONICHE	26.323	3,22	28.900	3,54
PNEUMATICI	860	0,11	3.290	0,40
STRACCI/INDUMENTI SMESSI	20.505	2,51	21.315	2,61
RACCOLTA MULTIMATERIALE	0	0,00	0	0,00
OLI E GRASSI VEGETALI	2.729	0,33	3.520	0,43
CARTUCCE E TONER PER STAMPA	175	0,02	1.328	0,16
ACCUMULATORI PER AUTO	700	0,09	960	0,12
OLI, FILTRI E GRASSI MINERALI	100	0,01	517	0,06
PILE E BATTERIE	780	0,10	670	0,08
FARMACI E MEDICINALI	580	0,07	810	0,10
PRODOTTI E SOSTANZIE VARIE E RELATIVI CONTENITORI	1.100	0,13	1.085	0,13
SIRINGHE	0	0,00	0	0,00
ALTRI RIFIUTI URBANI DIFFERENZIATI	0	0,00	20	0,00
INGOMBRANTI A RECUPERO	10.349	1,27	7.104	0,87
<b>TOTALE RACCOLTE DIFFERENZIATE</b>	<b>2.580.671</b>	<b>316,03</b>	<b>2.572.209</b>	<b>315,38</b>

**RACCOLTA DIFFERENZIATA (%) [RD + INGOMBRANTI A RECUPERO]** **67,58%** 0,3% 

2012	
<b>➔ COSTO DELL'INTERA GESTIONE DEI RIFIUTI</b>	<b>€ 1.058.530</b>
Totale proventi da Tarsu o Tia	€ 1.058.000
Proventi della vendita di materiali e di energia da rifiuti	€ 0
Costi relativi alla raccolta dei rifiuti di imballaggio coperti dal CONAI	€ 0
Grado di copertura dei costi	99,9%

**COSTO PROCAPITE 2012 (euro/abitante)** **€ 129,63** 2,6% 

costo procapite 2011: € 126,39



piazza Marconi 4  
25060 - POLAVENO  
Tel: 030-8940955  
Fax: 030-84109

Web:  
Mail:

<b>Abitanti</b>	<b>2.698</b>	<b>Compostaggio domestico:</b>	<b>SI</b>
• N. utenze domestiche	1.083	<b>Tariffa:</b>	<b>NO</b>
• N. utenze non domestiche	94		
<b>Superficie (kmq)</b>	<b>9</b>	<b>Area ecologica:</b>	<b>SI</b>
• Densità popolazione	295	• Indirizzo	LOC MADONNINA
		• Indirizzo	LOC MADONNINA
		• Indirizzo	LOC MADONNINA
		• Indirizzo	LOC MADONNINA
		• Indirizzo	LOC MADONNINA
		• Indirizzo	LOC MADONNINA

## DATI RIEPILOGATIVI

	2012			2011		
	tonnellate	kg/ab*giorno	%	tonnellate	kg/ab*giorno	%
<b>➔ PRODUZIONE TOTALE DI RIFIUTI URBANI</b>	<b>827,803</b>	<b>0,84</b>		<b>850,222</b>	<b>0,87</b>	
Rifiuti differenziati	630,463	0,64	76,16%	290,836	0,30	34,21%
Rifiuti non differenziati (fraz. residuale)	85,000	0,09	10,27%	445,196	0,46	52,36%
Rifiuti ingombranti a smaltimento	75,870	0,08	9,17%	77,798	0,08	9,15%
Rifiuti ingombranti a recupero	25,290	0,03	3,06%	25,933	0,03	3,05%
Rifiuti provenienti dallo spazzamento delle strade	11,180	0,01	1,35%	10,460	0,01	1,23%
<b>PRODUZIONE TOTALE DI RIFIUTI</b>	<b>827,803</b>	<b>0,84</b>		<b>867,242</b>	<b>0,89</b>	
Rifiuti provenienti da esumazioni o estumulazioni	0,000	0,00	0,00%	17,020	0,02	2,00%
Rifiuti inerti (rifiuti speciali)	0,000	0,00	0,00%	0,000	0,00	0,00%

**PRODUZIONE PROCAPITE RIFIUTI URBANI (kg/ab\*giorno)** **0,84** -3,5% 

## ➔ RACCOLTE DIFFERENZIATE

	2012		2011	
	kilogrammi	kg/ab*anno	kilogrammi	kg/ab*anno
CARTA E CARTONE	118.085	43,77	74.457	27,83
VETRO	89.580	33,20	45.910	17,16
PLASTICA	58.090	21,53	22.228	8,31
ORGANICO	150.010	55,60	107.150	40,06
VERDE	142.840	52,94	12.820	4,79
LEGNO	40.700	15,09	9.060	3,39
METALLI	19.600	7,26	14.925	5,58
RAEE - RIFIUTI DA APPARECCHIATURE ELETTRICHE ED ELETTRONICHE	11.398	4,22	1.743	0,65
PNEUMATICI	0	0,00	0	0,00
STRACCI/INDUMENTI SMESSI	0	0,00	0	0,00
RACCOLTA MULTIMATERIALE	0	0,00	2.300	0,86
OLI E GRASSI VEGETALI	0	0,00	0	0,00
CARTUCCE E TONER PER STAMPA	32	0,01	0	0,00
ACCUMULATORI PER AUTO	0	0,00	0	0,00
OLI, FILTRI E GRASSI MINERALI	0	0,00	0	0,00
PILE E BATTERIE	40	0,01	148	0,06
FARMACI E MEDICINALI	88	0,03	95	0,04
PRODOTTI E SOSTANZIE VARIE E RELATIVI CONTENITORI	0	0,00	0	0,00
SIRINGHE	0	0,00	0	0,00
ALTRI RIFIUTI URBANI DIFFERENZIATI	0	0,00	0	0,00
INGOMBRANTI A RECUPERO	25.290	9,37	25.933	9,69
<b>TOTALE RACCOLTE DIFFERENZIATE</b>	<b>655.753</b>	<b>243,05</b>	<b>316.769</b>	<b>118,42</b>

**RACCOLTA DIFFERENZIATA (%) [RD + INGOMBRANTI A RECUPERO]** **79,22%** 112,6% 

	2012
<b>➔ COSTO DELL'INTERA GESTIONE DEI RIFIU</b>	<b>€ 228.030</b>
Totale proventi da Tarsu o Tia	€ 240.000
Proventi della vendita di materiali e di energia da rifiuti	€ 0
Costi relativi alla raccolta dei rifiuti di imballaggio coperti dal CONAI	€ 0
Grado di copertura dei costi	105,2%

**COSTO PROCAPITE 2012 (euro/abitante)** **€ 84,52** -11,9% 

Piazza Biolchi 1  
25080 - POLPENAZZE DEL GARDA  
Tel: 0365-674012  
Fax: 0365-674639

<b>Abitanti</b>	<b>2.586</b>	<b>Compostaggio domestico:</b>	<b>NO</b>
• N. utenze domestiche	1.807	<b>Tariffa:</b>	<b>NO</b>
• N. utenze non domestiche	90	<b>Area ecologica:</b>	<b>NO</b>
<b>Superficie (kmq)</b>	<b>9</b>		
• Densità popolazione	284		

Web:  
Mail:

## DATI RIEPILOGATIVI

	2012			2011		
	tonnellate	kg/ab*giorno	%	tonnellate	kg/ab*giorno	%
<b>➔ PRODUZIONE TOTALE DI RIFIUTI URBANI</b>	<b>1.372,793</b>	<b>1,45</b>		<b>1.450,675</b>	<b>1,51</b>	
Rifiuti differenziati	551,716	0,58	40,19%	634,625	0,66	43,75%
Rifiuti non differenziati (fraz. residuale)	728,020	0,77	53,03%	726,920	0,76	50,11%
Rifiuti ingombranti a smaltimento	27,159	0,03	1,98%	39,285	0,04	2,71%
Rifiuti ingombranti a recupero	9,053	0,01	0,66%	13,095	0,01	0,90%
Rifiuti provenienti dallo spazzamento delle strade	56,845	0,06	4,14%	36,750	0,04	2,53%
<b>PRODUZIONE TOTALE DI RIFIUTI</b>	<b>1.381,871</b>	<b>1,46</b>		<b>1.456,232</b>	<b>1,52</b>	
Rifiuti provenienti da esumazioni o estumulazioni	0,500	0,00	0,04%	1,280	0,00	0,09%
Rifiuti inerti (rifiuti speciali)	8,578	0,01	0,62%	4,277	0,00	0,29%

**PRODUZIONE PROCAPITE RIFIUTI URBANI (kg/ab\*giorno)** **1,45** -3,9% 

## ➔ RACCOLTE DIFFERENZIATE

	2012		2011	
	kilogrammi	kg/ab*anno	kilogrammi	kg/ab*anno
CARTA E CARTONE	139.815	54,07	155.891	59,36
VETRO	0	0,00	0	0,00
PLASTICA	43.653	16,88	36.992	14,09
ORGANICO	0	0,00	0	0,00
VERDE	166.907	64,54	262.579	99,99
LEGNO	29.861	11,55	24.506	9,33
METALLI	20.147	7,79	16.795	6,40
RAEE - RIFIUTI DA APPARECCHIATURE ELETTRICHE ED ELETTRONICHE	13.826	5,35	13.922	5,30
PNEUMATICI	1.073	0,41	0	0,00
STRACCI/INDUMENTI SMESSI	8.822	3,41	5.339	2,03
RACCOLTA MULTIMATERIALE	125.639	48,58	116.373	44,32
OLI E GRASSI VEGETALI	418	0,16	430	0,16
CARTUCCE E TONER PER STAMPA	459	0,18	20	0,01
ACCUMULATORI PER AUTO	855	0,33	866	0,33
OLI, FILTRI E GRASSI MINERALI	39	0,02	290	0,11
PILE E BATTERIE	52	0,02	95	0,04
FARMACI E MEDICINALI	137	0,05	237	0,09
PRODOTTI E SOSTANZIE VARIE E RELATIVI CONTENITORI	13	0,01	290	0,11
SIRINGHE	0	0,00	0	0,00
ALTRI RIFIUTI URBANI DIFFERENZIATI	0	0,00	0	0,00
INGOMBRANTI A RECUPERO	9.053	3,50	13.095	4,99
<b>TOTALE RACCOLTE DIFFERENZIATE</b>	<b>560.769</b>	<b>216,85</b>	<b>647.720</b>	<b>246,66</b>

**RACCOLTA DIFFERENZIATA (%) [RD + INGOMBRANTI A RECUPERO]** **40,85%** -8,5% 

2012	
<b>➔ COSTO DELL'INTERA GESTIONE DEI RIFIUTI</b>	<b>€ 378.295</b>
Totale proventi da Tarsu o Tia	€ 358.000
Proventi della vendita di materiali e di energia da rifiuti	€ 0
Costi relativi alla raccolta dei rifiuti di imballaggio coperti dal CONAI	€ 0
Grado di copertura dei costi	94,6%

**COSTO PROCAPITE 2012 (euro/abitante)** **€ 146,29** 0,8% 

costo procapite 2011: € 145,18

p.zza Sant Andrea 32  
25030 - POMPIANO  
Tel: 030-9460444  
Fax: 030-9460940

<b>Abitanti</b>	<b>3.977</b>	<b>Compostaggio domestico:</b>	<b>NO</b>
• N. utenze domestiche	1.489	<b>Tariffa:</b>	<b>NO</b>
• N. utenze non domestiche	206	<b>Area ecologica:</b>	<b>SI</b>
<b>Superficie (kmq)</b>	<b>15</b>	• Indirizzo	via trieste
• Densità popolazione	262		

Web:  
Mail:

## DATI RIEPILOGATIVI

	2012			2011		
	tonnellate	kg/ab*giorno	%	tonnellate	kg/ab*giorno	%
<b>➔ PRODUZIONE TOTALE DI RIFIUTI URBANI</b>	<b>1.853,129</b>	<b>1,28</b>		<b>1.714,699</b>	<b>1,19</b>	
Rifiuti differenziati	691,603	0,48	37,32%	676,073	0,47	39,43%
Rifiuti non differenziati (fraz. residuale)	799,356	0,55	43,14%	661,076	0,46	38,55%
Rifiuti ingombranti a smaltimento	229,193	0,16	12,37%	257,561	0,18	15,02%
Rifiuti ingombranti a recupero	76,398	0,05	4,12%	41,929	0,03	2,45%
Rifiuti provenienti dallo spazzamento delle strade	56,580	0,04	3,05%	78,060	0,05	4,55%
<b>PRODUZIONE TOTALE DI RIFIUTI</b>	<b>1.853,783</b>	<b>1,28</b>		<b>1.715,049</b>	<b>1,19</b>	
Rifiuti provenienti da esumazioni o estumulazioni	0,654	0,00	0,04%	0,350	0,00	0,02%
Rifiuti inerti (rifiuti speciali)	0,000	0,00	0,00%	0,000	0,00	0,00%

**PRODUZIONE PROCAPITE RIFIUTI URBANI (kg/ab\*giorno)** **1,28** 7,3% 

## ➔ RACCOLTE DIFFERENZIATE

	2012		2011	
	kilogrammi	kg/ab*anno	kilogrammi	kg/ab*anno
CARTA E CARTONE	181.650	45,68	174.540	44,21
VETRO	127.570	32,08	125.910	31,89
PLASTICA	49.455	12,44	54.515	13,81
ORGANICO	0	0,00	0	0,00
VERDE	176.090	44,28	168.250	42,62
LEGNO	65.930	16,58	65.310	16,54
METALLI	67.390	16,94	59.790	15,14
RAEE - RIFIUTI DA APPARECCHIATURE ELETTRICHE ED ELETTRONICHE	18.210	4,58	19.733	5,00
PNEUMATICI	0	0,00	0	0,00
STRACCI/INDUMENTI SMESSI	890	0,22	3.540	0,90
RACCOLTA MULTIMATERIALE	0	0,00	0	0,00
OLI E GRASSI VEGETALI	800	0,20	900	0,23
CARTUCCE E TONER PER STAMPA	90	0,02	80	0,02
ACCUMULATORI PER AUTO	1.200	0,30	0	0,00
OLI, FILTRI E GRASSI MINERALI	450	0,11	800	0,20
PILE E BATTERIE	0	0,00	1.116	0,28
FARMACI E MEDICINALI	328	0,08	279	0,07
PRODOTTI E SOSTANZIE VARIE E RELATIVI CONTENITORI	1.550	0,39	1.310	0,33
SIRINGHE	0	0,00	0	0,00
ALTRI RIFIUTI URBANI DIFFERENZIATI	0	0,00	0	0,00
INGOMBRANTI A RECUPERO	76.398	19,21	41.929	10,62
<b>TOTALE RACCOLTE DIFFERENZIATE</b>	<b>768.001</b>	<b>193,11</b>	<b>718.002</b>	<b>181,86</b>

**RACCOLTA DIFFERENZIATA (%) [RD + INGOMBRANTI A RECUPERO]** **41,44%** -1,0% 

	2012
<b>➔ COSTO DELL'INTERA GESTIONE DEI RIFIUTI</b>	<b>€ 222.282</b>
Totale proventi da Tarsu o Tia	-
Proventi della vendita di materiali e di energia da rifiuti	€ 0
Costi relativi alla raccolta dei rifiuti di imballaggio coperti dal CONAI	€ 0
Grado di copertura dei costi	0,0%

**COSTO PROCAPITE 2012 (euro/abitante)** **€ 55,89** -18,2% 

costo procapite 2011: € 68,29

Piazza Caduti 1  
25020 - PONCARALE  
Tel: 030-2640184/2640078  
Fax: 030-2540202

<b>Abitanti</b>	<b>5.391</b>	<b>Compostaggio domestico:</b>	<b>NO</b>
• N. utenze domestiche	2.072	<b>Tariffa:</b>	<b>NO</b>
• N. utenze non domestiche	266	<b>Area ecologica:</b>	<b>SI</b>
<b>Superficie (kmq)</b>	<b>13</b>	• Indirizzo	via G. Galilei n. 14/a
• Densità popolazione	427		

Web:  
Mail:

## DATI RIEPILOGATIVI

	2012			2011		
	tonnellate	kg/ab*giorno	%	tonnellate	kg/ab*giorno	%
<b>➔ PRODUZIONE TOTALE DI RIFIUTI URBANI</b>	<b>2.372,769</b>	<b>1,21</b>		<b>2.481,166</b>	<b>1,28</b>	
Rifiuti differenziati	1.069,609	0,54	45,08%	1.077,096	0,56	43,41%
Rifiuti non differenziati (fraz. residuale)	1.146,940	0,58	48,34%	1.156,880	0,60	46,63%
Rifiuti ingombranti a smaltimento	77,115	0,04	3,25%	132,248	0,07	5,33%
Rifiuti ingombranti a recupero	25,705	0,01	1,08%	44,083	0,02	1,78%
Rifiuti provenienti dallo spazzamento delle strade	53,400	0,03	2,25%	70,860	0,04	2,86%
<b>PRODUZIONE TOTALE DI RIFIUTI</b>	<b>2.377,429</b>	<b>1,21</b>		<b>2.481,166</b>	<b>1,28</b>	
Rifiuti provenienti da esumazioni o estumulazioni	4,660	0,00	0,20%	0,000	0,00	0,00%
Rifiuti inerti (rifiuti speciali)	0,000	0,00	0,00%	0,000	0,00	0,00%

**PRODUZIONE PROCAPITE RIFIUTI URBANI (kg/ab\*giorno)** **1,21** -5,8% 

## ➔ RACCOLTE DIFFERENZIATE

	2012		2011	
	kilogrammi	kg/ab*anno	kilogrammi	kg/ab*anno
CARTA E CARTONE	220.700	40,94	216.680	40,80
VETRO	127.060	23,57	126.540	23,83
PLASTICA	83.140	15,42	74.780	14,08
ORGANICO	273.090	50,66	259.390	48,84
VERDE	259.130	48,07	272.760	51,36
LEGNO	73.690	13,67	78.720	14,82
METALLI	4.060	0,75	14.080	2,65
RAEE - RIFIUTI DA APPARECCHIATURE ELETTRICHE ED ELETTRONICHE	17.714	3,29	22.077	4,16
PNEUMATICI	0	0,00	0	0,00
STRACCI/INDUMENTI SMESSI	9.520	1,77	10.085	1,90
RACCOLTA MULTIMATERIALE	0	0,00	0	0,00
OLI E GRASSI VEGETALI	440	0,08	790	0,15
CARTUCCE E TONER PER STAMPA	0	0,00	0	0,00
ACCUMULATORI PER AUTO	30	0,01	100	0,02
OLI, FILTRI E GRASSI MINERALI	300	0,06	400	0,08
PILE E BATTERIE	416	0,08	423	0,08
FARMACI E MEDICINALI	319	0,06	271	0,05
PRODOTTI E SOSTANZIE VARIE E RELATIVI CONTENITORI	0	0,00	0	0,00
SIRINGHE	0	0,00	0	0,00
ALTRI RIFIUTI URBANI DIFFERENZIATI	0	0,00	0	0,00
INGOMBRANTI A RECUPERO	25.705	4,77	44.083	8,30
<b>TOTALE RACCOLTE DIFFERENZIATE</b>	<b>1.095.314</b>	<b>203,17</b>	<b>1.121.179</b>	<b>211,10</b>

**RACCOLTA DIFFERENZIATA (%) [RD + INGOMBRANTI A RECUPERO]** **46,16%** 2,2% 

	2012
	<b>➔ COSTO DELL'INTERA GESTIONE DEI RIFIUTI</b>
Totale proventi da Tarsu o Tia	€ 458.644
Proventi della vendita di materiali e di energia da rifiuti	€ 0
Costi relativi alla raccolta dei rifiuti di imballaggio coperti dal CONAI	€ 0
Grado di copertura dei costi	97,0%

**COSTO PROCAPITE 2012 (euro/abitante)** **€ 87,75** 1,5% 

costo procapite 2011: € 86,41

PIAZZALE EUROPA 9  
25056 - PONTE DI LEGNO  
Tel: 0364-900139  
Fax: 0364-91658

<b>Abitanti</b>	<b>1.786</b>	<b>Compostaggio domestico:</b>	<b>NO</b>
• N. utenze domestiche	8.296	<b>Tariffa:</b>	<b>NO</b>
• N. utenze non domestiche	377	<b>Area ecologica:</b>	<b>NO</b>
<b>Superficie (kmq)</b>	<b>100</b>		
• Densità popolazione	18		

Web:  
Mail:

## DATI RIEPILOGATIVI

	2012			2011		
	tonnellate	kg/ab*giorno	%	tonnellate	kg/ab*giorno	%
<b>➔ PRODUZIONE TOTALE DI RIFIUTI URBANI</b>	<b>2.612,711</b>	<b>4,01</b>		<b>2.576,670</b>	<b>3,98</b>	
Rifiuti differenziati	676,561	1,04	25,89%	613,660	0,95	23,82%
Rifiuti non differenziati (fraz. residuale)	1.598,870	2,45	61,20%	1.633,000	2,52	63,38%
Rifiuti ingombranti a smaltimento	28,875	0,04	1,11%	27,561	0,04	1,07%
Rifiuti ingombranti a recupero	20,905	0,03	0,80%	18,349	0,03	0,71%
Rifiuti provenienti dallo spazzamento delle strade	287,500	0,44	11,00%	284,100	0,44	11,03%
<b>PRODUZIONE TOTALE DI RIFIUTI</b>	<b>2.737,131</b>	<b>4,20</b>		<b>2.647,186</b>	<b>4,09</b>	
Rifiuti provenienti da esumazioni o estumulazioni	0,000	0,00	0,00%	0,136	0,00	0,01%
Rifiuti inerti (rifiuti speciali)	121,420	0,19	4,65%	67,660	0,10	2,63%

**PRODUZIONE PROCAPITE RIFIUTI URBANI (kg/ab\*giorno)** **4,01** 0,7% 

## ➔ RACCOLTE DIFFERENZIATE

	2012		2011	
	kilogrammi	kg/ab*anno	kilogrammi	kg/ab*anno
CARTA E CARTONE	216.126	121,01	214.570	121,02
VETRO	0	0,00	0	0,00
PLASTICA	0	0,00	0	0,00
ORGANICO	0	0,00	0	0,00
VERDE	188.640	105,62	111.620	62,96
LEGNO	30.020	16,81	32.100	18,10
METALLI	18.000	10,08	25.707	14,50
RAEE - RIFIUTI DA APPARECCHIATURE ELETTRICHE ED ELETTRONICHE	7.060	3,95	9.805	5,53
PNEUMATICI	997	0,56	5.140	2,90
STRACCI/INDUMENTI SMESSI	0	0,00	0	0,00
RACCOLTA MULTIMATERIALE	214.800	120,27	214.267	120,85
OLI E GRASSI VEGETALI	0	0,00	0	0,00
CARTUCCE E TONER PER STAMPA	47	0,03	14	0,01
ACCUMULATORI PER AUTO	603	0,34	195	0,11
OLI, FILTRI E GRASSI MINERALI	0	0,00	0	0,00
PILE E BATTERIE	151	0,08	141	0,08
FARMACI E MEDICINALI	117	0,07	101	0,06
PRODOTTI E SOSTANZIE VARIE E RELATIVI CONTENITORI	0	0,00	0	0,00
SIRINGHE	0	0,00	0	0,00
ALTRI RIFIUTI URBANI DIFFERENZIATI	0	0,00	0	0,00
INGOMBRANTI A RECUPERO	20.905	11,71	18.349	10,35
<b>TOTALE RACCOLTE DIFFERENZIATE</b>	<b>697.466</b>	<b>390,52</b>	<b>632.009</b>	<b>356,46</b>

**RACCOLTA DIFFERENZIATA (%) [RD + INGOMBRANTI A RECUPERO]** **26,70%** 8,8% 

	2012
	<b>➔ COSTO DELL'INTERA GESTIONE DEI RIFIUTI</b>
Totale proventi da Tarsu o Tia	€ 741.596
Proventi della vendita di materiali e di energia da rifiuti	€ 0
Costi relativi alla raccolta dei rifiuti di imballaggio coperti dal CONAI	€ 0
Grado di copertura dei costi	99,4%

**COSTO PROCAPITE 2012 (euro/abitante)** **€ 417,92** 2,4% 

costo procapite 2011: € 408,24

PIAZZA DEL COMUNE 5  
25026 - PONTEVICO  
Tel: 030-993111  
Fax: 030-9930312

<b>Abitanti</b>	<b>7.210</b>	<b>Compostaggio domestico:</b>	<b>SI</b>
• N. utenze domestiche	2.886	<b>Tariffa:</b>	<b>SI</b>
• N. utenze non domestiche	456	<b>Area ecologica:</b>	<b>SI</b>
<b>Superficie (kmq)</b>	<b>29</b>	• Indirizzo	STRADA DEL PORTO
• Densità popolazione	247		

Web:  
Mail:

## DATI RIEPILOGATIVI

	2012			2011		
	tonnellate	kg/ab*giorno	%	tonnellate	kg/ab*giorno	%
<b>➔ PRODUZIONE TOTALE DI RIFIUTI URBANI</b>	<b>3.363,452</b>	<b>1,28</b>		<b>3.378,353</b>	<b>1,28</b>	
Rifiuti differenziati	2.317,002	0,88	68,89%	2.283,523	0,87	67,59%
Rifiuti non differenziati (fraz. residuale)	796,520	0,30	23,68%	782,880	0,30	23,17%
Rifiuti ingombranti a smaltimento	131,063	0,05	3,90%	155,933	0,06	4,62%
Rifiuti ingombranti a recupero	43,688	0,02	1,30%	51,978	0,02	1,54%
Rifiuti provenienti dallo spazzamento delle strade	75,180	0,03	2,24%	104,040	0,04	3,08%
<b>PRODUZIONE TOTALE DI RIFIUTI</b>	<b>3.609,722</b>	<b>1,37</b>		<b>3.640,333</b>	<b>1,38</b>	
Rifiuti provenienti da esumazioni o estumulazioni	0,000	0,00	0,00%	2,220	0,00	0,07%
Rifiuti inerti (rifiuti speciali)	246,270	0,09	7,32%	259,760	0,10	7,69%

**PRODUZIONE PROCAPITE RIFIUTI URBANI (kg/ab\*giorno)** **1,28** -0,2% 

## ➔ RACCOLTE DIFFERENZIATE

	2012		2011	
	kilogrammi	kg/ab*anno	kilogrammi	kg/ab*anno
CARTA E CARTONE	396.740	55,03	404.350	55,95
VETRO	347.660	48,22	344.110	47,61
PLASTICA	170.135	23,60	175.480	24,28
ORGANICO	375.560	52,09	345.620	47,82
VERDE	761.980	105,68	724.920	100,31
LEGNO	99.800	13,84	110.140	15,24
METALLI	94.470	13,10	100.730	13,94
RAEE - RIFIUTI DA APPARECCHIATURE ELETTRICHE ED ELETTRONICHE	44.927	6,23	53.562	7,41
PNEUMATICI	0	0,00	0	0,00
STRACCI/INDUMENTI SMESSI	16.805	2,33	20.270	2,80
RACCOLTA MULTIMATERIALE	0	0,00	0	0,00
OLI E GRASSI VEGETALI	2.350	0,33	1.871	0,26
CARTUCCE E TONER PER STAMPA	0	0,00	0	0,00
ACCUMULATORI PER AUTO	5.320	0,74	0	0,00
OLI, FILTRI E GRASSI MINERALI	0	0,00	0	0,00
PILE E BATTERIE	781	0,11	1.933	0,27
FARMACI E MEDICINALI	474	0,07	537	0,07
PRODOTTI E SOSTANZIE VARIE E RELATIVI CONTENITORI	0	0,00	0	0,00
SIRINGHE	0	0,00	0	0,00
ALTRI RIFIUTI URBANI DIFFERENZIATI	0	0,00	0	0,00
INGOMBRANTI A RECUPERO	43.688	6,06	51.978	7,19
<b>TOTALE RACCOLTE DIFFERENZIATE</b>	<b>2.360.690</b>	<b>327,42</b>	<b>2.335.501</b>	<b>323,16</b>

**RACCOLTA DIFFERENZIATA (%) [RD + INGOMBRANTI A RECUPERO]** **70,19%** 1,5% 

	2012
	<b>➔ COSTO DELL'INTERA GESTIONE DEI RIFIUTI</b>
Totale proventi da Tarsu o Tia	€ 671.716
Proventi della vendita di materiali e di energia da rifiuti	€ 0
Costi relativi alla raccolta dei rifiuti di imballaggio coperti dal CONAI	€ 0
Grado di copertura dei costi	100,0%

**COSTO PROCAPITE 2012 (euro/abitante)** **€ 93,16** -1,9% 

costo procapite 2011: € 94,96

piazza XXVI Aprile 16  
25037 - PONTOGGIO  
Tel: 030-7479204  
Fax: 030-7479228

<b>Abitanti</b>	<b>7.067</b>	<b>Compostaggio domestico:</b>	<b>NO</b>
• N. utenze domestiche	2.594	<b>Tariffa:</b>	<b>SI</b>
• N. utenze non domestiche	340	<b>Area ecologica:</b>	<b>SI</b>
<b>Superficie (kmq)</b>	<b>11</b>	• Indirizzo	via Foscolo
• Densità popolazione	636		

Web:  
Mail:

## DATI RIEPILOGATIVI

	2012			2011		
	tonnellate	kg/ab*giorno	%	tonnellate	kg/ab*giorno	%
<b>➔ PRODUZIONE TOTALE DI RIFIUTI URBANI</b>	<b>3.546,948</b>	<b>1,38</b>		<b>3.677,325</b>	<b>1,42</b>	
Rifiuti differenziati	1.113,308	0,43	31,39%	1.221,462	0,47	33,22%
Rifiuti non differenziati (fraz. residuale)	1.826,280	0,71	51,49%	1.852,283	0,72	50,37%
Rifiuti ingombranti a smaltimento	358,950	0,14	10,12%	421,142	0,16	11,45%
Rifiuti ingombranti a recupero	119,650	0,05	3,37%	68,558	0,03	1,86%
Rifiuti provenienti dallo spazzamento delle strade	128,760	0,05	3,63%	113,880	0,04	3,10%
<b>PRODUZIONE TOTALE DI RIFIUTI</b>	<b>3.747,288</b>	<b>1,45</b>		<b>3.868,505</b>	<b>1,50</b>	
Rifiuti provenienti da esumazioni o estumulazioni	8,120	0,00	0,23%	0,000	0,00	0,00%
Rifiuti inerti (rifiuti speciali)	192,220	0,07	5,42%	191,180	0,07	5,20%

**PRODUZIONE PROCAPITE RIFIUTI URBANI (kg/ab\*giorno)** **1,38** -3,3% 

## ➔ RACCOLTE DIFFERENZIATE

	2012		2011	
	kilogrammi	kg/ab*anno	kilogrammi	kg/ab*anno
CARTA E CARTONE	293.530	41,54	299.930	42,32
VETRO	196.010	27,74	212.970	30,05
PLASTICA	100.050	14,16	108.330	15,28
ORGANICO	0	0,00	0	0,00
VERDE	279.545	39,56	317.885	44,85
LEGNO	176.635	24,99	207.050	29,21
METALLI	32.960	4,66	43.960	6,20
RAEE - RIFIUTI DA APPARECCHIATURE ELETTRICHE ED ELETTRONICHE	29.679	4,20	24.954	3,52
PNEUMATICI	0	0,00	0	0,00
STRACCI/INDUMENTI SMESSI	1.660	0,23	1.270	0,18
RACCOLTA MULTIMATERIALE	0	0,00	0	0,00
OLI E GRASSI VEGETALI	1.300	0,18	1.250	0,18
CARTUCCE E TONER PER STAMPA	285	0,04	262	0,04
ACCUMULATORI PER AUTO	0	0,00	0	0,00
OLI, FILTRI E GRASSI MINERALI	0	0,00	540	0,08
PILE E BATTERIE	760	0,11	740	0,10
FARMACI E MEDICINALI	344	0,05	561	0,08
PRODOTTI E SOSTANZIE VARIE E RELATIVI CONTENITORI	550	0,08	1.760	0,25
SIRINGHE	0	0,00	0	0,00
ALTRI RIFIUTI URBANI DIFFERENZIATI	0	0,00	0	0,00
INGOMBRANTI A RECUPERO	119.650	16,93	68.558	9,67
<b>TOTALE RACCOLTE DIFFERENZIATE</b>	<b>1.232.958</b>	<b>174,47</b>	<b>1.290.020</b>	<b>182,00</b>

**RACCOLTA DIFFERENZIATA (%) [RD + INGOMBRANTI A RECUPERO]** **34,76%** -0,9% 

	2012
	<b>➔ COSTO DELL'INTERA GESTIONE DEI RIFIUTI</b>
Totale proventi da Tarsu o Tia	€ 774.397
Proventi della vendita di materiali e di energia da rifiuti	€ 0
Costi relativi alla raccolta dei rifiuti di imballaggio coperti dal CONAI	€ 0
Grado di copertura dei costi	100,0%

**COSTO PROCAPITE 2012 (euro/abitante)** **€ 109,58** 3,7% 

costo procapite 2011: € 105,69



piazza Repubblica 1  
25010 - POZZOLENGO  
Tel: 030-918364  
Fax: 030-918358

<b>Abitanti</b>	<b>3.447</b>	<b>Compostaggio domestico:</b>	<b>NO</b>
• N. utenze domestiche	1.725	<b>Tariffa:</b>	<b>NO</b>
• N. utenze non domestiche	266	<b>Area ecologica:</b>	<b>SI</b>
<b>Superficie (kmq)</b>	<b>21</b>	• Indirizzo	STRADA PROVINCIALE 106 LOC. P
• Densità popolazione	162		

Web:  
Mail:

## DATI RIEPILOGATIVI

	2012			2011		
	tonnellate	kg/ab*giorno	%	tonnellate	kg/ab*giorno	%
<b>➔ PRODUZIONE TOTALE DI RIFIUTI URBANI</b>	<b>1.367,036</b>	<b>1,09</b>		<b>1.535,118</b>	<b>1,22</b>	
Rifiuti differenziati	789,096	0,63	57,72%	871,068	0,69	56,74%
Rifiuti non differenziati (fraz. residuale)	466,000	0,37	34,09%	535,460	0,42	34,88%
Rifiuti ingombranti a smaltimento	49,403	0,04	3,61%	69,713	0,06	4,54%
Rifiuti ingombranti a recupero	16,468	0,01	1,20%	23,238	0,02	1,51%
Rifiuti provenienti dallo spazzamento delle strade	46,070	0,04	3,37%	35,640	0,03	2,32%
<b>PRODUZIONE TOTALE DI RIFIUTI</b>	<b>1.414,611</b>	<b>1,12</b>		<b>1.586,598</b>	<b>1,26</b>	
Rifiuti provenienti da esumazioni o estumulazioni	1,465	0,00	0,11%	0,000	0,00	0,00%
Rifiuti inerti (rifiuti speciali)	46,110	0,04	3,37%	51,480	0,04	3,35%

**PRODUZIONE PROCAPITE RIFIUTI URBANI (kg/ab\*giorno)** **1,09** -10,7% 

## ➔ RACCOLTE DIFFERENZIATE

	2012		2011	
	kilogrammi	kg/ab*anno	kilogrammi	kg/ab*anno
CARTA E CARTONE	190.684	55,32	193.150	55,90
VETRO	0	0,00	0	0,00
PLASTICA	57.640	16,72	58.410	16,91
ORGANICO	175.240	50,84	171.400	49,61
VERDE	108.320	31,42	155.980	45,15
LEGNO	53.160	15,42	71.030	20,56
METALLI	16.000	4,64	31.340	9,07
RAEE - RIFIUTI DA APPARECCHIATURE ELETTRICHE ED ELETTRONICHE	15.441	4,48	23.556	6,82
PNEUMATICI	3.910	1,13	3.590	1,04
STRACCI/INDUMENTI SMESSI	3.194	0,93	3.610	1,04
RACCOLTA MULTIMATERIALE	162.300	47,08	154.105	44,60
OLI E GRASSI VEGETALI	870	0,25	450	0,13
CARTUCCE E TONER PER STAMPA	247	0,07	177	0,05
ACCUMULATORI PER AUTO	230	0,07	1.900	0,55
OLI, FILTRI E GRASSI MINERALI	330	0,10	400	0,12
PILE E BATTERIE	410	0,12	330	0,10
FARMACI E MEDICINALI	200	0,06	230	0,07
PRODOTTI E SOSTANZIE VARIE E RELATIVI CONTENITORI	920	0,27	1.410	0,41
SIRINGHE	0	0,00	0	0,00
ALTRI RIFIUTI URBANI DIFFERENZIATI	0	0,00	0	0,00
INGOMBRANTI A RECUPERO	16.468	4,78	23.238	6,73
<b>TOTALE RACCOLTE DIFFERENZIATE</b>	<b>805.564</b>	<b>233,70</b>	<b>894.306</b>	<b>258,84</b>

**RACCOLTA DIFFERENZIATA (%) [RD + INGOMBRANTI A RECUPERO]** **58,93%** 1,2% 

	2012
	<b>➔ COSTO DELL'INTERA GESTIONE DEI RIFIUTI</b>
Totale proventi da Tarsu o Tia	€ 307.121
Proventi della vendita di materiali e di energia da rifiuti	€ 0
Costi relativi alla raccolta dei rifiuti di imballaggio coperti dal CONAI	€ 0
Grado di copertura dei costi	96,1%

**COSTO PROCAPITE 2012 (euro/abitante)** **€ 92,71** -0,9% 

costo procapite 2011: € 93,56

Via Veronica Gambara 14  
25020 - PRALBOINO  
Tel: 030-954129  
Fax: 030-9547397

<b>Abitanti</b>	<b>3.016</b>	<b>Compostaggio domestico:</b>	<b>NO</b>
• N. utenze domestiche	1.204	<b>Tariffa:</b>	<b>NO</b>
• N. utenze non domestiche	243	<b>Area ecologica:</b>	<b>SI</b>
<b>Superficie (kmq)</b>	<b>17</b>	• Indirizzo	Via Natale Bernardi
• Densità popolazione	175		

Web:  
Mail:

## DATI RIEPILOGATIVI

	2012			2011		
	tonnellate	kg/ab*giorno	%	tonnellate	kg/ab*giorno	%
<b>➔ PRODUZIONE TOTALE DI RIFIUTI URBANI</b>	<b>1.249,053</b>	<b>1,13</b>		<b>1.537,198</b>	<b>1,42</b>	
Rifiuti differenziati	749,356	0,68	59,99%	629,051	0,58	40,92%
Rifiuti non differenziati (fraz. residuale)	439,347	0,40	35,17%	840,107	0,77	54,65%
Rifiuti ingombranti a smaltimento	45,263	0,04	3,62%	51,030	0,05	3,32%
Rifiuti ingombranti a recupero	15,088	0,01	1,21%	17,010	0,02	1,11%
Rifiuti provenienti dallo spazzamento delle strade	0,000	0,00	0,00%	0,000	0,00	0,00%
<b>PRODUZIONE TOTALE DI RIFIUTI</b>	<b>1.249,053</b>	<b>1,13</b>		<b>1.537,198</b>	<b>1,42</b>	
Rifiuti provenienti da esumazioni o estumulazioni	0,000	0,00	0,00%	0,000	0,00	0,00%
Rifiuti inerti (rifiuti speciali)	0,000	0,00	0,00%	0,000	0,00	0,00%

**PRODUZIONE PROCAPITE RIFIUTI URBANI (kg/ab\*giorno)** **1,13** -19,8% 

## ➔ RACCOLTE DIFFERENZIATE

	2012		2011	
	kilogrammi	kg/ab*anno	kilogrammi	kg/ab*anno
CARTA E CARTONE	127.182	42,17	105.748	35,55
VETRO	124.116	41,15	129.056	43,38
PLASTICA	51.807	17,18	33.830	11,37
ORGANICO	136.770	45,35	0	0,00
VERDE	204.481	67,80	274.098	92,13
LEGNO	42.350	14,04	35.800	12,03
METALLI	44.690	14,82	33.290	11,19
RAEE - RIFIUTI DA APPARECCHIATURE ELETTRICHE ED ELETTRONICHE	12.543	4,16	12.355	4,15
PNEUMATICI	0	0,00	0	0,00
STRACCI/INDUMENTI SMESSI	5.190	1,72	4.360	1,47
RACCOLTA MULTIMATERIALE	0	0,00	0	0,00
OLI E GRASSI VEGETALI	0	0,00	0	0,00
CARTUCCE E TONER PER STAMPA	0	0,00	55	0,02
ACCUMULATORI PER AUTO	0	0,00	0	0,00
OLI, FILTRI E GRASSI MINERALI	0	0,00	0	0,00
PILE E BATTERIE	149	0,05	211	0,07
FARMACI E MEDICINALI	78	0,03	248	0,08
PRODOTTI E SOSTANZIE VARIE E RELATIVI CONTENITORI	0	0,00	0	0,00
SIRINGHE	0	0,00	0	0,00
ALTRI RIFIUTI URBANI DIFFERENZIATI	0	0,00	0	0,00
INGOMBRANTI A RECUPERO	15.088	5,00	17.010	5,72
<b>TOTALE RACCOLTE DIFFERENZIATE</b>	<b>764.444</b>	<b>253,46</b>	<b>646.061</b>	<b>217,16</b>

**RACCOLTA DIFFERENZIATA (%) [RD + INGOMBRANTI A RECUPERO]** **61,20%** 45,6% 

	2012
	<b>➔ COSTO DELL'INTERA GESTIONE DEI RIFIUTI</b>
Totale proventi da Tarsu o Tia	€ 246.787
Proventi della vendita di materiali e di energia da rifiuti	€ 1.211
Costi relativi alla raccolta dei rifiuti di imballaggio coperti dal CONAI	€ 0
Grado di copertura dei costi	104,7%

**COSTO PROCAPITE 2012 (euro/abitante)** **€ 78,17** -8,3% 

costo procapite 2011: € 85,23

VIA ROMA 56  
25070 - PRESEGLIE  
Tel: 0365-84122  
Fax: 0365-824351

<b>Abitanti</b>	<b>1.546</b>	<b>Compostaggio domestico:</b>	<b>NO</b>
• N. utenze domestiche	800	<b>Tariffa:</b>	<b>NO</b>
• N. utenze non domestiche	145	<b>Area ecologica:</b>	<b>SI</b>
<b>Superficie (kmq)</b>	<b>11</b>	• Indirizzo	VIA MONDARONE
• Densità popolazione	135		

Web:  
Mail:

## DATI RIEPILOGATIVI

	2012			2011		
	tonnellate	kg/ab*giorno	%	tonnellate	kg/ab*giorno	%
<b>➔ PRODUZIONE TOTALE DI RIFIUTI URBANI</b>	<b>530,153</b>	<b>0,94</b>		<b>613,342</b>	<b>1,06</b>	
Rifiuti differenziati	177,063	0,31	33,40%	173,749	0,30	28,33%
Rifiuti non differenziati (fraz. residuale)	315,100	0,56	59,44%	368,333	0,64	60,05%
Rifiuti ingombranti a smaltimento	22,448	0,04	4,23%	45,555	0,08	7,43%
Rifiuti ingombranti a recupero	7,483	0,01	1,41%	15,185	0,03	2,48%
Rifiuti provenienti dallo spazzamento delle strade	8,060	0,01	1,52%	10,520	0,02	1,72%
<b>PRODUZIONE TOTALE DI RIFIUTI</b>	<b>531,833</b>	<b>0,94</b>		<b>613,342</b>	<b>1,06</b>	
Rifiuti provenienti da esumazioni o estumulazioni	1,680	0,00	0,32%	0,000	0,00	0,00%
Rifiuti inerti (rifiuti speciali)	0,000	0,00	0,00%	0,000	0,00	0,00%

**PRODUZIONE PROCAPITE RIFIUTI URBANI (kg/ab\*giorno)** **0,94** -11,2% 

## ➔ RACCOLTE DIFFERENZIATE

	2012		2011	
	kilogrammi	kg/ab*anno	kilogrammi	kg/ab*anno
CARTA E CARTONE	40.605	26,26	41.140	25,91
VETRO	43.875	28,38	43.513	27,40
PLASTICA	16.730	10,82	13.030	8,21
ORGANICO	0	0,00	0	0,00
VERDE	41.333	26,74	29.923	18,84
LEGNO	13.900	8,99	21.465	13,52
METALLI	5.735	3,71	7.175	4,52
RAEE - RIFIUTI DA APPARECCHIATURE ELETTRICHE ED ELETTRONICHE	10.521	6,81	10.679	6,72
PNEUMATICI	1.850	1,20	3.238	2,04
STRACCI/INDUMENTI SMESSI	1.727	1,12	1.939	1,22
RACCOLTA MULTIMATERIALE	0	0,00	0	0,00
OLI E GRASSI VEGETALI	157	0,10	207	0,13
CARTUCCE E TONER PER STAMPA	0	0,00	0	0,00
ACCUMULATORI PER AUTO	390	0,25	1.290	0,81
OLI, FILTRI E GRASSI MINERALI	70	0,05	112	0,07
PILE E BATTERIE	82	0,05	19	0,01
FARMACI E MEDICINALI	88	0,06	19	0,01
PRODOTTI E SOSTANZIE VARIE E RELATIVI CONTENITORI	0	0,00	0	0,00
SIRINGHE	0	0,00	0	0,00
ALTRI RIFIUTI URBANI DIFFERENZIATI	0	0,00	0	0,00
INGOMBRANTI A RECUPERO	7.483	4,84	15.185	9,56
<b>TOTALE RACCOLTE DIFFERENZIATE</b>	<b>184.546</b>	<b>119,37</b>	<b>188.934</b>	<b>118,98</b>

**RACCOLTA DIFFERENZIATA (%) [RD + INGOMBRANTI A RECUPERO]** **34,81%** 13,0% 

	2012
<b>➔ COSTO DELL'INTERA GESTIONE DEI RIFIUTI</b>	<b>€ 99.330</b>
Totale proventi da Tarsu o Tia	-
Proventi della vendita di materiali e di energia da rifiuti	€ 3.450
Costi relativi alla raccolta dei rifiuti di imballaggio coperti dal CONAI	€ 0
Grado di copertura dei costi	3,5%

**COSTO PROCAPITE 2012 (euro/abitante)** **€ 62,02** -8,6% 

costo procapite 2011: € 67,88

PIAZZA S. FRANCESCO  
25040 - PRESTINE  
Tel: 0364-40108  
Fax: 0364-300452

<b>Abitanti</b>	<b>386</b>	<b>Compostaggio domestico:</b>	<b>NO</b>
• N. utenze domestiche	414	<b>Tariffa:</b>	<b>NO</b>
• N. utenze non domestiche	22	<b>Area ecologica:</b>	<b>NO</b>
<b>Superficie (kmq)</b>	<b>16</b>		
• Densità popolazione	24		

Web:  
Mail:

## DATI RIEPILOGATIVI

	2012			2011		
	tonnellate	kg/ab*giorno	%	tonnellate	kg/ab*giorno	%
<b>➔ PRODUZIONE TOTALE DI RIFIUTI URBANI</b>	<b>190,486</b>	<b>1,35</b>		<b>205,241</b>	<b>1,45</b>	
Rifiuti differenziati	54,391	0,39	28,55%	58,001	0,41	28,26%
Rifiuti non differenziati (fraz. residuale)	111,580	0,79	58,58%	118,800	0,84	57,88%
Rifiuti ingombranti a smaltimento	2,900	0,02	1,52%	4,113	0,03	2,00%
Rifiuti ingombranti a recupero	2,095	0,01	1,10%	2,607	0,02	1,27%
Rifiuti provenienti dallo spazzamento delle strade	19,520	0,14	10,25%	21,720	0,15	10,58%
<b>PRODUZIONE TOTALE DI RIFIUTI</b>	<b>190,666</b>	<b>1,35</b>		<b>205,361</b>	<b>1,45</b>	
Rifiuti provenienti da esumazioni o estumulazioni	0,000	0,00	0,00%	0,000	0,00	0,00%
Rifiuti inerti (rifiuti speciali)	0,180	0,00	0,09%	0,120	0,00	0,06%

**PRODUZIONE PROCAPITE RIFIUTI URBANI (kg/ab\*giorno)** **1,35** -6,9% 

## ➔ RACCOLTE DIFFERENZIATE

	2012		2011	
	kilogrammi	kg/ab*anno	kilogrammi	kg/ab*anno
CARTA E CARTONE	14.756	38,23	14.095	36,42
VETRO	0	0,00	0	0,00
PLASTICA	0	0,00	0	0,00
ORGANICO	0	0,00	0	0,00
VERDE	0	0,00	0	0,00
LEGNO	0	0,00	120	0,31
METALLI	6.070	15,73	9.950	25,71
RAEE - RIFIUTI DA APPARECCHIATURE ELETTRICHE ED ELETTRONICHE	785	2,03	1.566	4,05
PNEUMATICI	0	0,00	0	0,00
STRACCI/INDUMENTI SMESSI	2.160	5,60	2.465	6,37
RACCOLTA MULTIMATERIALE	30.379	78,70	29.567	76,40
OLI E GRASSI VEGETALI	0	0,00	3	0,01
CARTUCCE E TONER PER STAMPA	0	0,00	0	0,00
ACCUMULATORI PER AUTO	105	0,27	125	0,32
OLI, FILTRI E GRASSI MINERALI	0	0,00	5	0,01
PILE E BATTERIE	78	0,20	57	0,15
FARMACI E MEDICINALI	58	0,15	48	0,12
PRODOTTI E SOSTANZIE VARIE E RELATIVI CONTENITORI	0	0,00	0	0,00
SIRINGHE	0	0,00	0	0,00
ALTRI RIFIUTI URBANI DIFFERENZIATI	0	0,00	0	0,00
INGOMBRANTI A RECUPERO	2.095	5,43	2.607	6,74
<b>TOTALE RACCOLTE DIFFERENZIATE</b>	<b>56.486</b>	<b>146,34</b>	<b>60.608</b>	<b>156,61</b>

**RACCOLTA DIFFERENZIATA (%) [RD + INGOMBRANTI A RECUPERO]** **29,65%** 0,4% 

2012	
<b>➔ COSTO DELL'INTERA GESTIONE DEI RIFIUTI</b>	<b>€ 62.387</b>
Totale proventi da Tarsu o Tia	€ 50.000
Proventi della vendita di materiali e di energia da rifiuti	€ 0
Costi relativi alla raccolta dei rifiuti di imballaggio coperti dal CONAI	€ 0
Grado di copertura dei costi	80,1%

**COSTO PROCAPITE 2012 (euro/abitante)** **€ 161,62** -5,0% 

costo procapite 2011: € 170,14

via Morani 11  
25080 - PREVALLE  
Tel: 030-603142  
Fax: 030-6801272

<b>Abitanti</b>	<b>7.097</b>	<b>Compostaggio domestico:</b>	<b>SI</b>
• N. utenze domestiche	2.700	<b>Tariffa:</b>	<b>NO</b>
• N. utenze non domestiche	300	<b>Area ecologica:</b>	<b>SI</b>
<b>Superficie (kmq)</b>	<b>10</b>	• Indirizzo	Località Gavardina
• Densità popolazione	713		

Web:  
Mail:

## DATI RIEPILOGATIVI

	2012			2011		
	tonnellate	kg/ab*giorno	%	tonnellate	kg/ab*giorno	%
<b>➔ PRODUZIONE TOTALE DI RIFIUTI URBANI</b>	<b>2.848,833</b>	<b>1,10</b>		<b>2.794,330</b>	<b>1,09</b>	
Rifiuti differenziati	2.299,343	0,89	80,71%	1.974,532	0,77	70,66%
Rifiuti non differenziati (fraz. residuale)	323,700	0,12	11,36%	580,408	0,23	20,77%
Rifiuti ingombranti a smaltimento	114,398	0,04	4,02%	124,913	0,05	4,47%
Rifiuti ingombranti a recupero	38,133	0,01	1,34%	41,638	0,02	1,49%
Rifiuti provenienti dallo spazzamento delle strade	73,260	0,03	2,57%	72,840	0,03	2,61%
<b>PRODUZIONE TOTALE DI RIFIUTI</b>	<b>2.930,083</b>	<b>1,13</b>		<b>2.865,581</b>	<b>1,12</b>	
Rifiuti provenienti da esumazioni o estumulazioni	0,000	0,00	0,00%	0,931	0,00	0,03%
Rifiuti inerti (rifiuti speciali)	81,250	0,03	2,85%	70,320	0,03	2,52%

**PRODUZIONE PROCAPITE RIFIUTI URBANI (kg/ab\*giorno)** **1,10** 0,8% 

## ➔ RACCOLTE DIFFERENZIATE

	2012		2011	
	kilogrammi	kg/ab*anno	kilogrammi	kg/ab*anno
CARTA E CARTONE	413.214	58,22	403.690	57,51
VETRO	214.590	30,24	195.570	27,86
PLASTICA	139.617	19,67	134.220	19,12
ORGANICO	367.590	51,80	255.110	36,34
VERDE	971.000	136,82	795.370	113,30
LEGNO	85.920	12,11	81.720	11,64
METALLI	41.500	5,85	39.860	5,68
RAEE - RIFIUTI DA APPARECCHIATURE ELETTRICHE ED ELETTRONICHE	36.191	5,10	39.703	5,66
PNEUMATICI	3.110	0,44	4.810	0,69
STRACCI/INDUMENTI SMESSI	19.877	2,80	18.039	2,57
RACCOLTA MULTIMATERIALE	0	0,00	0	0,00
OLI E GRASSI VEGETALI	2.145	0,30	1.980	0,28
CARTUCCE E TONER PER STAMPA	100	0,01	85	0,01
ACCUMULATORI PER AUTO	1.312	0,18	2.485	0,35
OLI, FILTRI E GRASSI MINERALI	1.490	0,21	900	0,13
PILE E BATTERIE	670	0,09	630	0,09
FARMACI E MEDICINALI	512	0,07	360	0,05
PRODOTTI E SOSTANZIE VARIE E RELATIVI CONTENITORI	505	0,07	0	0,00
SIRINGHE	0	0,00	0	0,00
ALTRI RIFIUTI URBANI DIFFERENZIATI	0	0,00	0	0,00
INGOMBRANTI A RECUPERO	38.133	5,37	41.638	5,93
<b>TOTALE RACCOLTE DIFFERENZIATE</b>	<b>2.337.476</b>	<b>329,36</b>	<b>2.016.170</b>	<b>287,20</b>

**RACCOLTA DIFFERENZIATA (%) [RD + INGOMBRANTI A RECUPERO]** **82,05%** 13,7% 

	2012
	<b>➔ COSTO DELL'INTERA GESTIONE DEI RIFIUTI</b>
Totale proventi da Tarsu o Tia	€ 543.187
Proventi della vendita di materiali e di energia da rifiuti	€ 0
Costi relativi alla raccolta dei rifiuti di imballaggio coperti dal CONAI	€ 0
Grado di copertura dei costi	104,5%

**COSTO PROCAPITE 2012 (euro/abitante)** **€ 73,26** -5,9% 

costo procapite 2011: € 77,86

via Europa 5  
25050 - PROVAGLIO D'ISEO  
Tel: 030-9823621/9883058  
Fax: 030-983884

<b>Abitanti</b>	<b>7.298</b>	<b>Compostaggio domestico:</b>	<b>SI</b>
• N. utenze domestiche	2.965	<b>Tariffa:</b>	<b>SI</b>
• N. utenze non domestiche	336	<b>Area ecologica:</b>	<b>SI</b>
<b>Superficie (kmq)</b>	<b>16</b>	• Indirizzo	Via Maiorana
• Densità popolazione	450		

Web:  
Mail:

## DATI RIEPILOGATIVI

	2012			2011		
	tonnellate	kg/ab*giorno	%	tonnellate	kg/ab*giorno	%
<b>➔ PRODUZIONE TOTALE DI RIFIUTI URBANI</b>	<b>2.826,064</b>	<b>1,06</b>		<b>3.152,879</b>	<b>1,19</b>	
Rifiuti differenziati	2.064,784	0,78	73,06%	2.225,849	0,84	70,60%
Rifiuti non differenziati (fraz. residuale)	693,960	0,26	24,56%	768,900	0,29	24,39%
Rifiuti ingombranti a smaltimento	28,260	0,01	1,00%	94,643	0,04	3,00%
Rifiuti ingombranti a recupero	9,420	0,00	0,33%	31,548	0,01	1,00%
Rifiuti provenienti dallo spazzamento delle strade	29,640	0,01	1,05%	31,940	0,01	1,01%
<b>PRODUZIONE TOTALE DI RIFIUTI</b>	<b>3.008,409</b>	<b>1,13</b>		<b>3.432,409</b>	<b>1,30</b>	
Rifiuti provenienti da esumazioni o estumulazioni	3,660	0,00	0,13%	0,000	0,00	0,00%
Rifiuti inerti (rifiuti speciali)	178,685	0,07	6,32%	276,990	0,10	8,79%

**PRODUZIONE PROCAPITE RIFIUTI URBANI (kg/ab\*giorno)** **1,06** -11,1% 

## ➔ RACCOLTE DIFFERENZIATE

	2012		2011	
	kilogrammi	kg/ab*anno	kilogrammi	kg/ab*anno
CARTA E CARTONE	493.675	67,65	500.430	69,15
VETRO	311.280	42,65	290.820	40,19
PLASTICA	154.965	21,23	150.220	20,76
ORGANICO	388.180	53,19	383.750	53,03
VERDE	448.560	61,46	521.645	72,08
LEGNO	148.975	20,41	208.861	28,86
METALLI	71.270	9,77	92.260	12,75
RAEE - RIFIUTI DA APPARECCHIATURE ELETTRICHE ED ELETTRONICHE	31.147	4,27	45.461	6,28
PNEUMATICI	0	0,00	150	0,02
STRACCI/INDUMENTI SMESSI	9.460	1,30	15.510	2,14
RACCOLTA MULTIMATERIALE	0	0,00	0	0,00
OLI E GRASSI VEGETALI	2.560	0,35	3.920	0,54
CARTUCCE E TONER PER STAMPA	133	0,02	127	0,02
ACCUMULATORI PER AUTO	1.689	0,23	1.190	0,16
OLI, FILTRI E GRASSI MINERALI	820	0,11	985	0,14
PILE E BATTERIE	915	0,13	825	0,11
FARMACI E MEDICINALI	566	0,08	560	0,08
PRODOTTI E SOSTANZIE VARIE E RELATIVI CONTENITORI	589	0,08	1.675	0,23
SIRINGHE	0	0,00	0	0,00
ALTRI RIFIUTI URBANI DIFFERENZIATI	0	0,00	7.460	1,03
INGOMBRANTI A RECUPERO	9.420	1,29	31.548	4,36
<b>TOTALE RACCOLTE DIFFERENZIATE</b>	<b>2.074.204</b>	<b>284,22</b>	<b>2.257.397</b>	<b>311,92</b>

**RACCOLTA DIFFERENZIATA (%) [RD + INGOMBRANTI A RECUPERO]** **73,40%** 2,5% 

	2012
	<b>➔ COSTO DELL'INTERA GESTIONE DEI RIFIUTI</b>
Totale proventi da Tarsu o Tia	€ 770.000
Proventi della vendita di materiali e di energia da rifiuti	€ 0
Costi relativi alla raccolta dei rifiuti di imballaggio coperti dal CONAI	€ 0
Grado di copertura dei costi	100,0%

**COSTO PROCAPITE 2012 (euro/abitante)** **€ 105,51** 4,3% 

costo procapite 2011: € 101,15

via milano 14  
25070 - PROVAGLIO VAL SABBIA  
Tel: 0365-84112  
Fax: 0365-84112

<b>Abitanti</b>	<b>939</b>	<b>Compostaggio domestico:</b>	<b>NO</b>
• N. utenze domestiche	389	<b>Tariffa:</b>	<b>NO</b>
• N. utenze non domestiche	15	<b>Area ecologica:</b>	<b>NO</b>
<b>Superficie (kmq)</b>	<b>15</b>		
• Densità popolazione	63		

Web:  
Mail:

## DATI RIEPILOGATIVI

	2012			2011		
	tonnellate	kg/ab*giorno	%	tonnellate	kg/ab*giorno	%
<b>➔ PRODUZIONE TOTALE DI RIFIUTI URBANI</b>	<b>252,102</b>	<b>0,74</b>		<b>263,552</b>	<b>0,75</b>	
Rifiuti differenziati	47,678	0,14	18,91%	56,720	0,16	21,52%
Rifiuti non differenziati (fraz. residuale)	190,984	0,56	75,76%	196,172	0,56	74,43%
Rifiuti ingombranti a smaltimento	0,000	0,00	0,00%	0,000	0,00	0,00%
Rifiuti ingombranti a recupero	0,000	0,00	0,00%	0,000	0,00	0,00%
Rifiuti provenienti dallo spazzamento delle strade	13,440	0,04	5,33%	10,660	0,03	4,04%
<b>PRODUZIONE TOTALE DI RIFIUTI</b>	<b>252,102</b>	<b>0,74</b>		<b>263,552</b>	<b>0,75</b>	
Rifiuti provenienti da esumazioni o estumulazioni	0,000	0,00	0,00%	0,000	0,00	0,00%
Rifiuti inerti (rifiuti speciali)	0,000	0,00	0,00%	0,000	0,00	0,00%

**PRODUZIONE PROCAPITE RIFIUTI URBANI (kg/ab\*giorno)** **0,74** -1,7% 

## ➔ RACCOLTE DIFFERENZIATE

	2012		2011	
	kilogrammi	kg/ab*anno	kilogrammi	kg/ab*anno
CARTA E CARTONE	17.220	18,34	20.280	21,02
VETRO	21.232	22,61	26.844	27,82
PLASTICA	7.830	8,34	9.090	9,42
ORGANICO	0	0,00	0	0,00
VERDE	0	0,00	0	0,00
LEGNO	0	0,00	0	0,00
METALLI	0	0,00	0	0,00
RAEE - RIFIUTI DA APPARECCHIATURE ELETTRICHE ED ELETTRONICHE	1.266	1,35	480	0,50
PNEUMATICI	0	0,00	0	0,00
STRACCI/INDUMENTI SMESSI	0	0,00	0	0,00
RACCOLTA MULTIMATERIALE	0	0,00	0	0,00
OLI E GRASSI VEGETALI	0	0,00	0	0,00
CARTUCCE E TONER PER STAMPA	2	0,00	0	0,00
ACCUMULATORI PER AUTO	0	0,00	0	0,00
OLI, FILTRI E GRASSI MINERALI	33	0,04	0	0,00
PILE E BATTERIE	44	0,05	7	0,01
FARMACI E MEDICINALI	51	0,05	19	0,02
PRODOTTI E SOSTANZIE VARIE E RELATIVI CONTENITORI	0	0,00	0	0,00
SIRINGHE	0	0,00	0	0,00
ALTRI RIFIUTI URBANI DIFFERENZIATI	0	0,00	0	0,00
INGOMBRANTI A RECUPERO				
<b>TOTALE RACCOLTE DIFFERENZIATE</b>	<b>47.678</b>	<b>50,78</b>	<b>56.720</b>	<b>58,78</b>

**RACCOLTA DIFFERENZIATA (%) [RD + INGOMBRANTI A RECUPERO]** **18,91%** -12,1% 

	2012
	<b>➔ COSTO DELL'INTERA GESTIONE DEI RIFIUTI</b>
Totale proventi da Tarsu o Tia	€ 67.154
Proventi della vendita di materiali e di energia da rifiuti	€ 2.197
Costi relativi alla raccolta dei rifiuti di imballaggio coperti dal CONAI	€ 0
Grado di copertura dei costi	136,0%

**COSTO PROCAPITE 2012 (euro/abitante)** **€ 51,98** -23,7% 

costo procapite 2011: € 68,12



P.zza beato don G. Baldo 1  
25080 - PUEGNAGO SUL GARDA  
Tel: 0365-651024/654161  
Fax: 0365-554051

<b>Abitanti</b>	<b>3.341</b>	<b>Compostaggio domestico:</b>	<b>NO</b>
• N. utenze domestiche	2.724	<b>Tariffa:</b>	<b>NO</b>
• N. utenze non domestiche	201	<b>Area ecologica:</b>	<b>NO</b>
<b>Superficie (kmq)</b>	<b>11</b>		
• Densità popolazione	305		

Web:  
Mail:

## DATI RIEPILOGATIVI

	2012			2011		
	tonnellate	kg/ab*giorno	%	tonnellate	kg/ab*giorno	%
<b>➔ PRODUZIONE TOTALE DI RIFIUTI URBANI</b>	<b>1.481,507</b>	<b>1,21</b>		<b>1.880,657</b>	<b>1,57</b>	
Rifiuti differenziati	906,501	0,74	61,19%	920,465	0,77	48,94%
Rifiuti non differenziati (fraz. residuale)	393,060	0,32	26,53%	785,380	0,65	41,76%
Rifiuti ingombranti a smaltimento	72,085	0,06	4,87%	72,217	0,06	3,84%
Rifiuti ingombranti a recupero	24,028	0,02	1,62%	24,072	0,02	1,28%
Rifiuti provenienti dallo spazzamento delle strade	85,833	0,07	5,79%	78,523	0,07	4,18%
<b>PRODUZIONE TOTALE DI RIFIUTI</b>	<b>1.506,950</b>	<b>1,24</b>		<b>1.906,768</b>	<b>1,59</b>	
Rifiuti provenienti da esumazioni o estumulazioni	1,290	0,00	0,09%	3,097	0,00	0,16%
Rifiuti inerti (rifiuti speciali)	24,153	0,02	1,63%	23,014	0,02	1,22%

**PRODUZIONE PROCAPITE RIFIUTI URBANI (kg/ab\*giorno)** **1,21** -22,5% 

## ➔ RACCOLTE DIFFERENZIATE

	2012		2011	
	kilogrammi	kg/ab*anno	kilogrammi	kg/ab*anno
CARTA E CARTONE	165.821	49,63	161.801	49,24
VETRO	0	0,00	0	0,00
PLASTICA	71.163	21,30	52.227	15,89
ORGANICO	192.057	57,48	116.670	35,51
VERDE	221.475	66,29	311.947	94,93
LEGNO	50.815	15,21	65.912	20,06
METALLI	34.682	10,38	32.323	9,84
RAEE - RIFIUTI DA APPARECCHIATURE ELETTRICHE ED ELETTRONICHE	14.823	4,44	21.846	6,65
PNEUMATICI	2.013	0,60	7.801	2,37
STRACCI/INDUMENTI SMESSI	3.860	1,16	0	0,00
RACCOLTA MULTIMATERIALE	145.324	43,50	145.520	44,28
OLI E GRASSI VEGETALI	1.055	0,32	414	0,13
CARTUCCE E TONER PER STAMPA	224	0,07	138	0,04
ACCUMULATORI PER AUTO	2.111	0,63	2.285	0,70
OLI, FILTRI E GRASSI MINERALI	227	0,07	179	0,05
PILE E BATTERIE	250	0,07	1.025	0,31
FARMACI E MEDICINALI	181	0,05	259	0,08
PRODOTTI E SOSTANZIE VARIE E RELATIVI CONTENITORI	420	0,13	118	0,04
SIRINGHE	0	0,00	0	0,00
ALTRI RIFIUTI URBANI DIFFERENZIATI	0	0,00	0	0,00
INGOMBRANTI A RECUPERO	24.028	7,19	24.072	7,33
<b>TOTALE RACCOLTE DIFFERENZIATE</b>	<b>930.529</b>	<b>278,52</b>	<b>944.537</b>	<b>287,44</b>

**RACCOLTA DIFFERENZIATA (%) [RD + INGOMBRANTI A RECUPERO]** **62,81%** 25,1% 

	2012
	<b>➔ COSTO DELL'INTERA GESTIONE DEI RIFIUTI</b>
Totale proventi da Tarsu o Tia	€ 475.669
Proventi della vendita di materiali e di energia da rifiuti	€ 0
Costi relativi alla raccolta dei rifiuti di imballaggio coperti dal CONAI	€ 0
Grado di copertura dei costi	125,7%

**COSTO PROCAPITE 2012 (euro/abitante)** **€ 113,30** -16,7% 

costo procapite 2011: € 136,09

viale Gandini 48  
25027 - QUINZANO D'OGGIO  
Tel: 030-933232  
Fax: 030-9924035

<b>Abitanti</b>	<b>6.506</b>	<b>Compostaggio domestico:</b>	<b>SI</b>
• N. utenze domestiche	3.723	<b>Tariffa:</b>	<b>NO</b>
• N. utenze non domestiche	498	<b>Area ecologica:</b>	<b>SI</b>
<b>Superficie (kmq)</b>	<b>21</b>	• Indirizzo	VIA VINCELLATE
• Densità popolazione	304		

Web:  
Mail:

## DATI RIEPILOGATIVI

	2012			2011		
	tonnellate	kg/ab*giorno	%	tonnellate	kg/ab*giorno	%
<b>➔ PRODUZIONE TOTALE DI RIFIUTI URBANI</b>	<b>2.718,877</b>	<b>1,14</b>		<b>2.923,872</b>	<b>1,23</b>	
Rifiuti differenziati	1.895,197	0,80	69,71%	1.691,782	0,71	57,86%
Rifiuti non differenziati (fraz. residuale)	563,540	0,24	20,73%	925,290	0,39	31,65%
Rifiuti ingombranti a smaltimento	165,060	0,07	6,07%	182,775	0,08	6,25%
Rifiuti ingombranti a recupero	55,020	0,02	2,02%	60,925	0,03	2,08%
Rifiuti provenienti dallo spazzamento delle strade	40,060	0,02	1,47%	63,100	0,03	2,16%
<b>PRODUZIONE TOTALE DI RIFIUTI</b>	<b>2.830,577</b>	<b>1,19</b>		<b>3.047,872</b>	<b>1,28</b>	
Rifiuti provenienti da esumazioni o estumulazioni	0,000	0,00	0,00%	0,000	0,00	0,00%
Rifiuti inerti (rifiuti speciali)	111,700	0,05	4,11%	124,000	0,05	4,24%

**PRODUZIONE PROCAPITE RIFIUTI URBANI (kg/ab\*giorno)** **1,14** -6,7% 

## ➔ RACCOLTE DIFFERENZIATE

	2012		2011	
	kilogrammi	kg/ab*anno	kilogrammi	kg/ab*anno
CARTA E CARTONE	335.340	51,54	368.976	56,55
VETRO	310.390	47,71	314.640	48,22
PLASTICA	130.810	20,11	133.860	20,51
ORGANICO	316.480	48,64	43.740	6,70
VERDE	587.430	90,29	543.910	83,36
LEGNO	98.760	15,18	116.260	17,82
METALLI	52.770	8,11	87.300	13,38
RAEE - RIFIUTI DA APPARECCHIATURE ELETTRICHE ED ELETTRONICHE	31.177	4,79	40.202	6,16
PNEUMATICI	3.480	0,53	0	0,00
STRACCI/INDUMENTI SMESSI	23.045	3,54	36.607	5,61
RACCOLTA MULTIMATERIALE	0	0,00	0	0,00
OLI E GRASSI VEGETALI	3.190	0,49	2.540	0,39
CARTUCCE E TONER PER STAMPA	120	0,02	200	0,03
ACCUMULATORI PER AUTO	790	0,12	1.520	0,23
OLI, FILTRI E GRASSI MINERALI	540	0,08	450	0,07
PILE E BATTERIE	415	0,06	1.040	0,16
FARMACI E MEDICINALI	460	0,07	537	0,08
PRODOTTI E SOSTANZIE VARIE E RELATIVI CONTENITORI	0	0,00	0	0,00
SIRINGHE	0	0,00	0	0,00
ALTRI RIFIUTI URBANI DIFFERENZIATI	0	0,00	0	0,00
INGOMBRANTI A RECUPERO	55.020	8,46	60.925	9,34
<b>TOTALE RACCOLTE DIFFERENZIATE</b>	<b>1.950.217</b>	<b>299,76</b>	<b>1.752.707</b>	<b>268,61</b>

**RACCOLTA DIFFERENZIATA (%) [RD + INGOMBRANTI A RECUPERO]** **71,73%** 19,7% 

	2012
	<b>➔ COSTO DELL'INTERA GESTIONE DEI RIFIUTI</b>
Totale proventi da Tarsu o Tia	€ 570.148
Proventi della vendita di materiali e di energia da rifiuti	€ 0
Costi relativi alla raccolta dei rifiuti di imballaggio coperti dal CONAI	€ 0
Grado di copertura dei costi	98,8%

**COSTO PROCAPITE 2012 (euro/abitante)** **€ 88,73** 2,0% 

costo procapite 2011: € 87,00

Piazza Bonsignori 23  
25010 - REMEDELLO  
Tel: 030-9953970  
Fax: 030-9953929

<b>Abitanti</b>	<b>3.409</b>	<b>Compostaggio domestico:</b>	<b>NO</b>
• N. utenze domestiche	1.393	<b>Tariffa:</b>	<b>NO</b>
• N. utenze non domestiche	226	<b>Area ecologica:</b>	<b>SI</b>
<b>Superficie (kmq)</b>	<b>21</b>		
• Densità popolazione	160		

Web:  
Mail:

## DATI RIEPILOGATIVI

	2012			2011		
	tonnellate	kg/ab*giorno	%	tonnellate	kg/ab*giorno	%
<b>➔ PRODUZIONE TOTALE DI RIFIUTI URBANI</b>	<b>2.074,218</b>	<b>1,67</b>		<b>2.074,445</b>	<b>1,66</b>	
Rifiuti differenziati	907,708	0,73	43,76%	844,325	0,67	40,70%
Rifiuti non differenziati (fraz. residuale)	901,280	0,72	43,45%	956,930	0,76	46,13%
Rifiuti ingombranti a smaltimento	164,813	0,13	7,95%	159,503	0,13	7,69%
Rifiuti ingombranti a recupero	54,938	0,04	2,65%	53,168	0,04	2,56%
Rifiuti provenienti dallo spazzamento delle strade	45,480	0,04	2,19%	60,520	0,05	2,92%
<b>PRODUZIONE TOTALE DI RIFIUTI</b>	<b>2.216,998</b>	<b>1,78</b>		<b>2.168,255</b>	<b>1,73</b>	
Rifiuti provenienti da esumazioni o estumulazioni	0,000	0,00	0,00%	0,000	0,00	0,00%
Rifiuti inerti (rifiuti speciali)	142,780	0,11	6,88%	93,810	0,07	4,52%

**PRODUZIONE PROCAPITE RIFIUTI URBANI (kg/ab\*giorno)** **1,67** 0,6% 

## ➔ RACCOLTE DIFFERENZIATE

	2012		2011	
	kilogrammi	kg/ab*anno	kilogrammi	kg/ab*anno
CARTA E CARTONE	145.820	42,78	164.110	47,83
VETRO	96.160	28,21	85.190	24,83
PLASTICA	30.790	9,03	29.520	8,60
ORGANICO	0	0,00	0	0,00
VERDE	492.630	144,51	367.600	107,14
LEGNO	78.410	23,00	92.940	27,09
METALLI	32.280	9,47	47.870	13,95
RAEE - RIFIUTI DA APPARECCHIATURE ELETTRICHE ED ELETTRONICHE	17.232	5,05	15.357	4,48
PNEUMATICI	4.730	1,39	29.260	8,53
STRACCI/INDUMENTI SMESSI	6.570	1,93	7.625	2,22
RACCOLTA MULTIMATERIALE	0	0,00	0	0,00
OLI E GRASSI VEGETALI	1.330	0,39	2.038	0,59
CARTUCCE E TONER PER STAMPA	110	0,03	40	0,01
ACCUMULATORI PER AUTO	1.080	0,32	1.430	0,42
OLI, FILTRI E GRASSI MINERALI	466	0,14	985	0,29
PILE E BATTERIE	0	0,00	200	0,06
FARMACI E MEDICINALI	100	0,03	160	0,05
PRODOTTI E SOSTANZIE VARIE E RELATIVI CONTENITORI	0	0,00	0	0,00
SIRINGHE	0	0,00	0	0,00
ALTRI RIFIUTI URBANI DIFFERENZIATI	0	0,00	0	0,00
INGOMBRANTI A RECUPERO	54.938	16,12	53.168	15,50
<b>TOTALE RACCOLTE DIFFERENZIATE</b>	<b>962.646</b>	<b>282,38</b>	<b>897.493</b>	<b>261,58</b>

**RACCOLTA DIFFERENZIATA (%) [RD + INGOMBRANTI A RECUPERO]** **46,41%** 7,3% 

	2012
	<b>➔ COSTO DELL'INTERA GESTIONE DEI RIFIUTI</b>
Totale proventi da Tarsu o Tia	€ 351.000
Proventi della vendita di materiali e di energia da rifiuti	€ 0
Costi relativi alla raccolta dei rifiuti di imballaggio coperti dal CONAI	€ 0
Grado di copertura dei costi	128,8%

**COSTO PROCAPITE 2012 (euro/abitante)** **€ 79,92** -2,5% 

costo procapite 2011: € 81,99

PIAZZA RODOLFO VANTINI 21  
25086 - REZZATO  
Tel: 030-2590108  
Fax: 030-2590535

<b>Abitanti</b>	<b>13.522</b>	<b>Compostaggio domestico:</b>	<b>SI</b>
• N. utenze domestiche	5.666	<b>Tariffa:</b>	<b>SI</b>
• N. utenze non domestiche	736	<b>Area ecologica:</b>	<b>SI</b>
<b>Superficie (kmq)</b>	<b>18</b>	• Indirizzo	VIA AMENDOLA
• Densità popolazione	740		

Web:  
Mail:

## DATI RIEPILOGATIVI

	2012			2011		
	tonnellate	kg/ab*giorno	%	tonnellate	kg/ab*giorno	%
<b>➔ PRODUZIONE TOTALE DI RIFIUTI URBANI</b>	<b>4.752,006</b>	<b>0,96</b>		<b>4.970,554</b>	<b>1,01</b>	
Rifiuti differenziati	3.488,516	0,71	73,41%	3.644,644	0,74	73,32%
Rifiuti non differenziati (fraz. residuale)	917,400	0,19	19,31%	772,260	0,16	15,54%
Rifiuti ingombranti a smaltimento	60,053	0,01	1,26%	202,598	0,04	4,08%
Rifiuti ingombranti a recupero	20,018	0,00	0,42%	67,533	0,01	1,36%
Rifiuti provenienti dallo spazzamento delle strade	266,020	0,05	5,60%	283,520	0,06	5,70%
<b>PRODUZIONE TOTALE DI RIFIUTI</b>	<b>4.872,276</b>	<b>0,99</b>		<b>5.108,514</b>	<b>1,04</b>	
Rifiuti provenienti da esumazioni o estumulazioni	5,680	0,00	0,12%	5,080	0,00	0,10%
Rifiuti inerti (rifiuti speciali)	113,890	0,02	2,40%	129,570	0,03	2,61%

**PRODUZIONE PROCAPITE RIFIUTI URBANI (kg/ab\*giorno)** **0,96** -4,9% 

## ➔ RACCOLTE DIFFERENZIATE

	2012		2011	
	kilogrammi	kg/ab*anno	kilogrammi	kg/ab*anno
CARTA E CARTONE	836.430	61,86	887.478	65,96
VETRO	529.720	39,17	531.710	39,52
PLASTICA	314.270	23,24	314.370	23,36
ORGANICO	841.900	62,26	884.180	65,71
VERDE	680.900	50,35	711.510	52,88
LEGNO	175.280	12,96	205.020	15,24
METALLI	45.500	3,36	41.580	3,09
RAEE - RIFIUTI DA APPARECCHIATURE ELETTRICHE ED ELETTRONICHE	33.920	2,51	40.281	2,99
PNEUMATICI	3.910	0,29	7.120	0,53
STRACCI/INDUMENTI SMESSI	21.230	1,57	14.680	1,09
RACCOLTA MULTIMATERIALE	0	0,00	0	0,00
OLI E GRASSI VEGETALI	2.038	0,15	1.875	0,14
CARTUCCE E TONER PER STAMPA	247	0,02	180	0,01
ACCUMULATORI PER AUTO	0	0,00	1.360	0,10
OLI, FILTRI E GRASSI MINERALI	880	0,07	900	0,07
PILE E BATTERIE	845	0,06	1.039	0,08
FARMACI E MEDICINALI	806	0,06	821	0,06
PRODOTTI E SOSTANZIE VARIE E RELATIVI CONTENITORI	640	0,05	540	0,04
SIRINGHE	0	0,00	0	0,00
ALTRI RIFIUTI URBANI DIFFERENZIATI	0	0,00	0	0,00
INGOMBRANTI A RECUPERO	20.018	1,48	67.533	5,02
<b>TOTALE RACCOLTE DIFFERENZIATE</b>	<b>3.508.534</b>	<b>259,47</b>	<b>3.712.177</b>	<b>275,90</b>

**RACCOLTA DIFFERENZIATA (%) [RD + INGOMBRANTI A RECUPERO]** **73,83%** -1,1% 

2012	
<b>➔ COSTO DELL'INTERA GESTIONE DEI RIFIUTI</b>	<b>€ 1.625.057</b>
Totale proventi da Tarsu o Tia	€ 1.625.057
Proventi della vendita di materiali e di energia da rifiuti	€ 0
Costi relativi alla raccolta dei rifiuti di imballaggio coperti dal CONAI	€ 0
Grado di copertura dei costi	100,0%

**COSTO PROCAPITE 2012 (euro/abitante)** **€ 120,18** -5,1% 

costo procapite 2011: € 126,65

PIAZZA EUROPA 9  
25030 - ROCCAFRANCA  
Tel: 030-7092011  
Fax: 030-7090235

<b>Abitanti</b>	<b>4.975</b>	<b>Compostaggio domestico:</b>	<b>SI</b>
• N. utenze domestiche	1.746	<b>Tariffa:</b>	<b>NO</b>
• N. utenze non domestiche	196	<b>Area ecologica:</b>	<b>SI</b>
<b>Superficie (kmq)</b>	<b>20</b>	• Indirizzo	VIA INDUSTRIA, 10
• Densità popolazione	255		

Web:  
Mail:

## DATI RIEPILOGATIVI

	2012			2011		
	tonnellate	kg/ab*giorno	%	tonnellate	kg/ab*giorno	%
<b>➔ PRODUZIONE TOTALE DI RIFIUTI URBANI</b>	<b>3.026,662</b>	<b>1,67</b>		<b>3.005,445</b>	<b>1,69</b>	
Rifiuti differenziati	1.098,562	0,60	36,30%	1.164,055	0,65	38,73%
Rifiuti non differenziati (fraz. residuale)	1.470,000	0,81	48,57%	1.373,370	0,77	45,70%
Rifiuti ingombranti a smaltimento	286,140	0,16	9,45%	317,615	0,18	10,57%
Rifiuti ingombranti a recupero	95,380	0,05	3,15%	51,705	0,03	1,72%
Rifiuti provenienti dallo spazzamento delle strade	76,580	0,04	2,53%	98,700	0,06	3,28%
<b>PRODUZIONE TOTALE DI RIFIUTI</b>	<b>3.026,662</b>	<b>1,67</b>		<b>3.005,445</b>	<b>1,69</b>	
Rifiuti provenienti da esumazioni o estumulazioni	0,000	0,00	0,00%	0,000	0,00	0,00%
Rifiuti inerti (rifiuti speciali)	0,000	0,00	0,00%	0,000	0,00	0,00%

**PRODUZIONE PROCAPITE RIFIUTI URBANI (kg/ab\*giorno)** **1,67** -1,2% 

## ➔ RACCOLTE DIFFERENZIATE

	2012		2011	
	kilogrammi	kg/ab*anno	kilogrammi	kg/ab*anno
CARTA E CARTONE	191.000	38,39	194.600	39,86
VETRO	151.640	30,48	146.160	29,94
PLASTICA	60.050	12,07	55.250	11,32
ORGANICO	0	0,00	0	0,00
VERDE	460.140	92,49	453.515	92,90
LEGNO	175.055	35,19	225.390	46,17
METALLI	30.290	6,09	48.140	9,86
RAEE - RIFIUTI DA APPARECCHIATURE ELETTRICHE ED ELETTRONICHE	27.055	5,44	30.420	6,23
PNEUMATICI	0	0,00	8.700	1,78
STRACCI/INDUMENTI SMESSI	0	0,00	0	0,00
RACCOLTA MULTIMATERIALE	0	0,00	0	0,00
OLI E GRASSI VEGETALI	700	0,14	900	0,18
CARTUCCE E TONER PER STAMPA	232	0,05	0	0,00
ACCUMULATORI PER AUTO	100	0,02	200	0,04
OLI, FILTRI E GRASSI MINERALI	450	0,09	450	0,09
PILE E BATTERIE	415	0,08	150	0,03
FARMACI E MEDICINALI	165	0,03	90	0,02
PRODOTTI E SOSTANZIE VARIE E RELATIVI CONTENITORI	1.270	0,26	90	0,02
SIRINGHE	0	0,00	0	0,00
ALTRI RIFIUTI URBANI DIFFERENZIATI	0	0,00	0	0,00
INGOMBRANTI A RECUPERO	95.380	19,17	51.705	10,59
<b>TOTALE RACCOLTE DIFFERENZIATE</b>	<b>1.193.942</b>	<b>239,99</b>	<b>1.215.760</b>	<b>249,03</b>

**RACCOLTA DIFFERENZIATA (%) [RD + INGOMBRANTI A RECUPERO]** **39,45%** -2,5% 

2012	
<b>➔ COSTO DELL'INTERA GESTIONE DEI RIFIUTI</b>	<b>€ 569.182</b>
Totale proventi da Tarsu o Tia	€ 472.690
Proventi della vendita di materiali e di energia da rifiuti	€ 0
Costi relativi alla raccolta dei rifiuti di imballaggio coperti dal CONAI	€ 22.832
Grado di copertura dei costi	87,1%

**COSTO PROCAPITE 2012 (euro/abitante)** **€ 109,82** -3,6% 

costo procapite 2011: € 113,93

P.zza Vighenzi 1  
25050 - RODENGO-SAIANO  
Tel: 030-6817721  
Fax: 030-6817740

<b>Abitanti</b>	<b>9.321</b>	<b>Compostaggio domestico:</b>	<b>SI</b>
• N. utenze domestiche	3.752	<b>Tariffa:</b>	<b>SI</b>
• N. utenze non domestiche	586	<b>Area ecologica:</b>	<b>SI</b>
<b>Superficie (kmq)</b>	<b>13</b>	• Indirizzo	Via Mattei
• Densità popolazione	725		

Web:  
Mail:

## DATI RIEPILOGATIVI

	2012			2011		
	tonnellate	kg/ab*giorno	%	tonnellate	kg/ab*giorno	%
<b>➔ PRODUZIONE TOTALE DI RIFIUTI URBANI</b>	<b>5.615,482</b>	<b>1,65</b>		<b>6.026,567</b>	<b>1,81</b>	
Rifiuti differenziati	2.288,814	0,67	40,76%	2.205,648	0,66	36,60%
Rifiuti non differenziati (fraz. residuale)	2.995,768	0,88	53,35%	3.283,099	0,99	54,48%
Rifiuti ingombranti a smaltimento	166,560	0,05	2,97%	310,563	0,09	5,15%
Rifiuti ingombranti a recupero	55,520	0,02	0,99%	50,557	0,02	0,84%
Rifiuti provenienti dallo spazzamento delle strade	108,820	0,03	1,94%	176,700	0,05	2,93%
<b>PRODUZIONE TOTALE DI RIFIUTI</b>	<b>5.623,314</b>	<b>1,65</b>		<b>6.026,567</b>	<b>1,81</b>	
Rifiuti provenienti da esumazioni o estumulazioni	2,480	0,00	0,04%	0,000	0,00	0,00%
Rifiuti inerti (rifiuti speciali)	5,352	0,00	0,10%	0,000	0,00	0,00%

**PRODUZIONE PROCAPITE RIFIUTI URBANI (kg/ab\*giorno)** **1,65** -9,0% 

## ➔ RACCOLTE DIFFERENZIATE

	2012		2011	
	kilogrammi	kg/ab*anno	kilogrammi	kg/ab*anno
CARTA E CARTONE	755.162	81,02	757.940	83,23
VETRO	308.926	33,14	279.180	30,66
PLASTICA	233.600	25,06	202.560	22,24
ORGANICO	57.510	6,17	0	0,00
VERDE	683.838	73,37	686.530	75,38
LEGNO	162.105	17,39	175.200	19,24
METALLI	37.380	4,01	43.220	4,75
RAEE - RIFIUTI DA APPARECCHIATURE ELETTRICHE ED ELETTRONICHE	30.670	3,29	35.256	3,87
PNEUMATICI	0	0,00	0	0,00
STRACCI/INDUMENTI SMESSI	12.911	1,39	15.296	1,68
RACCOLTA MULTIMATERIALE	0	0,00	0	0,00
OLI E GRASSI VEGETALI	2.384	0,26	2.680	0,29
CARTUCCE E TONER PER STAMPA	200	0,02	155	0,02
ACCUMULATORI PER AUTO	0	0,00	0	0,00
OLI, FILTRI E GRASSI MINERALI	1.100	0,12	1.390	0,15
PILE E BATTERIE	816	0,09	2.720	0,30
FARMACI E MEDICINALI	727	0,08	981	0,11
PRODOTTI E SOSTANZIE VARIE E RELATIVI CONTENITORI	1.485	0,16	2.540	0,28
SIRINGHE	0	0,00	0	0,00
ALTRI RIFIUTI URBANI DIFFERENZIATI	0	0,00	0	0,00
INGOMBRANTI A RECUPERO	55.520	5,96	50.557	5,55
<b>TOTALE RACCOLTE DIFFERENZIATE</b>	<b>2.344.334</b>	<b>251,51</b>	<b>2.256.205</b>	<b>247,74</b>

**RACCOLTA DIFFERENZIATA (%) [RD + INGOMBRANTI A RECUPERO]** **41,75%** 11,5% 

2012	
<b>➔ COSTO DELL'INTERA GESTIONE DEI RIFIUTI</b>	<b>€ 1.167.380</b>
Totale proventi da Tarsu o Tia	€ 1.167.374
Proventi della vendita di materiali e di energia da rifiuti	€ 0
Costi relativi alla raccolta dei rifiuti di imballaggio coperti dal CONAI	€ 0
Grado di copertura dei costi	100,0%

**COSTO PROCAPITE 2012 (euro/abitante)** **€ 125,24** 10,8% 

costo procapite 2011: € 113,07

VIA G. FRUA 2  
25077 - ROE' VOLCIANO  
Tel: 0365-63681  
Fax: 0365-63230

<b>Abitanti</b>	<b>4.590</b>	<b>Compostaggio domestico:</b>	<b>SI</b>
• N. utenze domestiche	2.272	<b>Tariffa:</b>	<b>NO</b>
• N. utenze non domestiche	308	<b>Area ecologica:</b>	<b>NO</b>
<b>Superficie (kmq)</b>	<b>6</b>		
• Densità popolazione	794		

Web:  
Mail:

## DATI RIEPILOGATIVI

	2012			2011		
	tonnellate	kg/ab*giorno	%	tonnellate	kg/ab*giorno	%
<b>➔ PRODUZIONE TOTALE DI RIFIUTI URBANI</b>	<b>2.410,943</b>	<b>1,44</b>		<b>2.597,115</b>	<b>1,56</b>	
Rifiuti differenziati	1.067,137	0,64	44,26%	887,326	0,53	34,17%
Rifiuti non differenziati (fraz. residuale)	1.182,352	0,71	49,04%	1.570,679	0,94	60,48%
Rifiuti ingombranti a smaltimento	64,376	0,04	2,67%	40,815	0,02	1,57%
Rifiuti ingombranti a recupero	21,459	0,01	0,89%	13,605	0,01	0,52%
Rifiuti provenienti dallo spazzamento delle strade	75,620	0,05	3,14%	84,690	0,05	3,26%
<b>PRODUZIONE TOTALE DI RIFIUTI</b>	<b>2.416,601</b>	<b>1,44</b>		<b>2.598,065</b>	<b>1,56</b>	
Rifiuti provenienti da esumazioni o estumulazioni	2,978	0,00	0,12%	0,000	0,00	0,00%
Rifiuti inerti (rifiuti speciali)	2,680	0,00	0,11%	0,000	0,00	0,00%

**PRODUZIONE PROCAPITE RIFIUTI URBANI (kg/ab\*giorno)** **1,44** -7,9% 

## ➔ RACCOLTE DIFFERENZIATE

	2012		2011	
	kilogrammi	kg/ab*anno	kilogrammi	kg/ab*anno
CARTA E CARTONE	203.766	44,39	149.470	32,81
VETRO	145.188	31,63	131.369	28,83
PLASTICA	61.830	13,47	39.580	8,69
ORGANICO	57.240	12,47	0	0,00
VERDE	497.603	108,41	445.043	97,68
LEGNO	40.103	8,74	44.347	9,73
METALLI	16.266	3,54	19.013	4,17
RAEE - RIFIUTI DA APPARECCHIATURE ELETTRICHE ED ELETTRONICHE	21.635	4,71	22.687	4,98
PNEUMATICI	1.657	0,36	10.921	2,40
STRACCI/INDUMENTI SMESSI	18.570	4,05	20.115	4,42
RACCOLTA MULTIMATERIALE	0	0,00	0	0,00
OLI E GRASSI VEGETALI	681	0,15	418	0,09
CARTUCCE E TONER PER STAMPA	162	0,04	3	0,00
ACCUMULATORI PER AUTO	1.274	0,28	3.122	0,69
OLI, FILTRI E GRASSI MINERALI	352	0,08	177	0,04
PILE E BATTERIE	360	0,08	679	0,15
FARMACI E MEDICINALI	284	0,06	381	0,08
PRODOTTI E SOSTANZIE VARIE E RELATIVI CONTENITORI	166	0,04	1	0,00
SIRINGHE	0	0,00	0	0,00
ALTRI RIFIUTI URBANI DIFFERENZIATI	0	0,00	0	0,00
INGOMBRANTI A RECUPERO	21.459	4,68	13.605	2,99
<b>TOTALE RACCOLTE DIFFERENZIATE</b>	<b>1.088.596</b>	<b>237,17</b>	<b>900.931</b>	<b>197,75</b>

**RACCOLTA DIFFERENZIATA (%) [RD + INGOMBRANTI A RECUPERO]** **45,15%** 30,2% 

2012	
<b>➔ COSTO DELL'INTERA GESTIONE DEI RIFIUTI</b>	<b>€ 486.315</b>
Totale proventi da Tarsu o Tia	€ 516.505
Proventi della vendita di materiali e di energia da rifiuti	€ 11.829
Costi relativi alla raccolta dei rifiuti di imballaggio coperti dal CONAI	€ 0
Grado di copertura dei costi	108,6%

**COSTO PROCAPITE 2012 (euro/abitante)** **€ 103,37** 16,9% 

costo procapite 2011: € 88,43



Via Roma 50  
25030 - RONCADELLE  
Tel: 030-2583677  
Fax: 030-2584471

<b>Abitanti</b>	<b>9.447</b>	<b>Compostaggio domestico:</b>	<b>SI</b>
• N. utenze domestiche	3.915	<b>Tariffa:</b>	<b>SI</b>
• N. utenze non domestiche	619	<b>Area ecologica:</b>	<b>SI</b>
<b>Superficie (kmq)</b>	<b>9</b>	• Indirizzo	via dell'Artigianato 2
• Densità popolazione	1.025		

Web:  
Mail:

## DATI RIEPILOGATIVI

	2012			2011		
	tonnellate	kg/ab*giorno	%	tonnellate	kg/ab*giorno	%
<b>➔ PRODUZIONE TOTALE DI RIFIUTI URBANI</b>	<b>5.150,683</b>	<b>1,49</b>		<b>5.097,512</b>	<b>1,47</b>	
Rifiuti differenziati	3.583,823	1,04	69,58%	3.383,792	0,98	66,38%
Rifiuti non differenziati (fraz. residuale)	1.248,260	0,36	24,23%	1.263,620	0,37	24,79%
Rifiuti ingombranti a smaltimento	109,065	0,03	2,12%	186,068	0,05	3,65%
Rifiuti ingombranti a recupero	36,355	0,01	0,71%	62,023	0,02	1,22%
Rifiuti provenienti dallo spazzamento delle strade	173,180	0,05	3,36%	202,010	0,06	3,96%
<b>PRODUZIONE TOTALE DI RIFIUTI</b>	<b>5.246,353</b>	<b>1,52</b>		<b>5.161,822</b>	<b>1,49</b>	
Rifiuti provenienti da esumazioni o estumulazioni	2,440	0,00	0,05%	2,800	0,00	0,05%
Rifiuti inerti (rifiuti speciali)	79,410	0,02	1,54%	61,350	0,02	1,20%

**PRODUZIONE PROCAPITE RIFIUTI URBANI (kg/ab\*giorno)** **1,49** 1,3% 

## ➔ RACCOLTE DIFFERENZIATE

	2012		2011	
	kilogrammi	kg/ab*anno	kilogrammi	kg/ab*anno
CARTA E CARTONE	1.046.900	110,82	732.260	77,33
VETRO	393.220	41,62	364.260	38,47
PLASTICA	227.220	24,05	241.095	25,46
ORGANICO	672.920	71,23	689.720	72,84
VERDE	766.080	81,09	744.750	78,65
LEGNO	300.640	31,82	375.580	39,66
METALLI	29.453	3,12	54.320	5,74
RAEE - RIFIUTI DA APPARECCHIATURE ELETTRICHE ED ELETTRONICHE	37.739	3,99	44.830	4,73
PNEUMATICI	54.850	5,81	71.630	7,56
STRACCI/INDUMENTI SMESSI	35.188	3,72	35.378	3,74
RACCOLTA MULTIMATERIALE	13.160	1,39	22.220	2,35
OLI E GRASSI VEGETALI	2.071	0,22	1.781	0,19
CARTUCCE E TONER PER STAMPA	549	0,06	1.095	0,12
ACCUMULATORI PER AUTO	1.297	0,14	3.433	0,36
OLI, FILTRI E GRASSI MINERALI	800	0,08	400	0,04
PILE E BATTERIE	1.210	0,13	590	0,06
FARMACI E MEDICINALI	526	0,06	450	0,05
PRODOTTI E SOSTANZIE VARIE E RELATIVI CONTENITORI	0	0,00	0	0,00
SIRINGHE	0	0,00	0	0,00
ALTRI RIFIUTI URBANI DIFFERENZIATI	0	0,00	0	0,00
INGOMBRANTI A RECUPERO	36.355	3,85	62.023	6,55
<b>TOTALE RACCOLTE DIFFERENZIATE</b>	<b>3.620.178</b>	<b>383,21</b>	<b>3.445.815</b>	<b>363,90</b>

**RACCOLTA DIFFERENZIATA (%) [RD + INGOMBRANTI A RECUPERO]** **70,29%** 4,0% 

2012	
<b>➔ COSTO DELL'INTERA GESTIONE DEI RIFIUTI</b>	<b>€ 1.279.500</b>
Totale proventi da Tarsu o Tia	€ 1.279.500
Proventi della vendita di materiali e di energia da rifiuti	€ 0
Costi relativi alla raccolta dei rifiuti di imballaggio coperti dal CONAI	€ 0
Grado di copertura dei costi	100,0%

**COSTO PROCAPITE 2012 (euro/abitante)** **€ 135,44** 3,5% 

costo procapite 2011: € 130,92

via Lamarmora 7  
25038 - ROVATO  
Tel: 030-77131  
Fax: 030-7713217

<b>Abitanti</b>	<b>18.444</b>	<b>Compostaggio domestico:</b>	<b>SI</b>
• N. utenze domestiche	7.268	<b>Tariffa:</b>	<b>SI</b>
• N. utenze non domestiche	1.162	<b>Area ecologica:</b>	<b>SI</b>
<b>Superficie (kmq)</b>	<b>26</b>	• Indirizzo	Via Martinengo
• Densità popolazione	706		

Web:  
Mail:

## DATI RIEPILOGATIVI

	2012			2011		
	tonnellate	kg/ab*giorno	%	tonnellate	kg/ab*giorno	%
<b>➔ PRODUZIONE TOTALE DI RIFIUTI URBANI</b>	<b>7.998,218</b>	<b>1,19</b>		<b>8.140,949</b>	<b>1,18</b>	
Rifiuti differenziati	5.315,802	0,79	66,46%	5.305,315	0,77	65,17%
Rifiuti non differenziati (fraz. residuale)	1.597,716	0,24	19,98%	1.654,174	0,24	20,32%
Rifiuti ingombranti a smaltimento	446,895	0,07	5,59%	477,334	0,07	5,86%
Rifiuti ingombranti a recupero	148,965	0,02	1,86%	77,706	0,01	0,95%
Rifiuti provenienti dallo spazzamento delle strade	488,840	0,07	6,11%	626,420	0,09	7,69%
<b>PRODUZIONE TOTALE DI RIFIUTI</b>	<b>8.227,658</b>	<b>1,22</b>		<b>8.352,359</b>	<b>1,21</b>	
Rifiuti provenienti da esumazioni o estumulazioni	14,840	0,00	0,19%	3,060	0,00	0,04%
Rifiuti inerti (rifiuti speciali)	201,020	0,03	2,51%	182,940	0,03	2,25%

**PRODUZIONE PROCAPITE RIFIUTI URBANI (kg/ab\*giorno)** **1,19** **0,9%** 

## ➔ RACCOLTE DIFFERENZIATE

	2012		2011	
	kilogrammi	kg/ab*anno	kilogrammi	kg/ab*anno
CARTA E CARTONE	1.143.390	61,99	1.195.040	63,11
VETRO	847.235	45,94	845.480	44,65
PLASTICA	487.210	26,42	480.170	25,36
ORGANICO	1.302.730	70,63	1.264.400	66,78
VERDE	1.041.360	56,46	1.037.215	54,78
LEGNO	254.450	13,80	278.360	14,70
METALLI	139.180	7,55	101.480	5,36
RAEE - RIFIUTI DA APPARECCHIATURE ELETTRICHE ED ELETTRONICHE	75.197	4,08	81.152	4,29
PNEUMATICI	0	0,00	0	0,00
STRACCI/INDUMENTI SMESSI	4.070	0,22	5.740	0,30
RACCOLTA MULTIMATERIALE	0	0,00	0	0,00
OLI E GRASSI VEGETALI	2.630	0,14	2.550	0,13
CARTUCCE E TONER PER STAMPA	550	0,03	278	0,01
ACCUMULATORI PER AUTO	2.000	0,11	0	0,00
OLI, FILTRI E GRASSI MINERALI	1.750	0,09	1.710	0,09
PILE E BATTERIE	1.825	0,10	3.020	0,16
FARMACI E MEDICINALI	1.155	0,06	960	0,05
PRODOTTI E SOSTANZIE VARIE E RELATIVI CONTENITORI	11.070	0,60	7.760	0,41
SIRINGHE	0	0,00	0	0,00
ALTRI RIFIUTI URBANI DIFFERENZIATI	0	0,00	0	0,00
INGOMBRANTI A RECUPERO	148.965	8,08	77.706	4,10
<b>TOTALE RACCOLTE DIFFERENZIATE</b>	<b>5.464.767</b>	<b>296,29</b>	<b>5.383.021</b>	<b>284,29</b>

**RACCOLTA DIFFERENZIATA (%) [RD + INGOMBRANTI A RECUPERO]** **68,32%** **3,3%** 

2012	
<b>➔ COSTO DELL'INTERA GESTIONE DEI RIFIUTI</b>	<b>€ 1.778.770</b>
Totale proventi da Tarsu o Tia	€ 1.746.460
Proventi della vendita di materiali e di energia da rifiuti	€ 0
Costi relativi alla raccolta dei rifiuti di imballaggio coperti dal CONAI	€ 0
Grado di copertura dei costi	98,2%

**COSTO PROCAPITE 2012 (euro/abitante)** **€ 96,44** **-6,1%** 

costo procapite 2011: € 102,70

Piazza Martiri della Libertà 21  
25030 - RUDIANO  
Tel: 030-7060711  
Fax: 030-7167539

<b>Abitanti</b>	<b>5.693</b>	<b>Compostaggio domestico:</b>	<b>NO</b>
• N. utenze domestiche	2.070	<b>Tariffa:</b>	<b>NO</b>
• N. utenze non domestiche	278	<b>Area ecologica:</b>	<b>SI</b>
<b>Superficie (kmq)</b>	<b>10</b>	• Indirizzo	Via Roccafranca
• Densità popolazione	582		

Web:  
Mail:

## DATI RIEPILOGATIVI

	2012			2011		
	tonnellate	kg/ab*giorno	%	tonnellate	kg/ab*giorno	%
<b>➔ PRODUZIONE TOTALE DI RIFIUTI URBANI</b>	<b>2.048,865</b>	<b>0,99</b>		<b>2.073,187</b>	<b>0,96</b>	
Rifiuti differenziati	1.345,605	0,65	65,68%	1.370,727	0,63	66,12%
Rifiuti non differenziati (fraz. residuale)	376,180	0,18	18,36%	356,760	0,17	17,21%
Rifiuti ingombranti a smaltimento	230,340	0,11	11,24%	297,302	0,14	14,34%
Rifiuti ingombranti a recupero	76,780	0,04	3,75%	48,398	0,02	2,33%
Rifiuti provenienti dallo spazzamento delle strade	19,960	0,01	0,97%	0,000	0,00	0,00%
<b>PRODUZIONE TOTALE DI RIFIUTI</b>	<b>2.051,685</b>	<b>0,99</b>		<b>2.075,787</b>	<b>0,96</b>	
Rifiuti provenienti da esumazioni o estumulazioni	2,820	0,00	0,14%	2,600	0,00	0,13%
Rifiuti inerti (rifiuti speciali)	0,000	0,00	0,00%	0,000	0,00	0,00%

**PRODUZIONE PROCAPITE RIFIUTI URBANI (kg/ab\*giorno)** **0,99** 2,7% 

## ➔ RACCOLTE DIFFERENZIATE

	2012		2011	
	kilogrammi	kg/ab*anno	kilogrammi	kg/ab*anno
CARTA E CARTONE	236.290	41,51	267.160	45,15
VETRO	212.850	37,39	190.370	32,17
PLASTICA	124.170	21,81	129.130	21,82
ORGANICO	354.280	62,23	331.770	56,07
VERDE	302.100	53,07	316.840	53,55
LEGNO	64.320	11,30	85.990	14,53
METALLI	14.280	2,51	18.640	3,15
RAEE - RIFIUTI DA APPARECCHIATURE ELETTRICHE ED ELETTRONICHE	28.890	5,07	25.390	4,29
PNEUMATICI	0	0,00	0	0,00
STRACCI/INDUMENTI SMESSI	2.420	0,43	1.630	0,28
RACCOLTA MULTIMATERIALE	0	0,00	0	0,00
OLI E GRASSI VEGETALI	1.500	0,26	1.530	0,26
CARTUCCE E TONER PER STAMPA	320	0,06	240	0,04
ACCUMULATORI PER AUTO	350	0,06	0	0,00
OLI, FILTRI E GRASSI MINERALI	500	0,09	400	0,07
PILE E BATTERIE	800	0,14	540	0,09
FARMACI E MEDICINALI	725	0,13	327	0,06
PRODOTTI E SOSTANZIE VARIE E RELATIVI CONTENITORI	1.810	0,32	770	0,13
SIRINGHE	0	0,00	0	0,00
ALTRI RIFIUTI URBANI DIFFERENZIATI	0	0,00	0	0,00
INGOMBRANTI A RECUPERO	76.780	13,49	48.398	8,18
<b>TOTALE RACCOLTE DIFFERENZIATE</b>	<b>1.422.385</b>	<b>249,85</b>	<b>1.419.125</b>	<b>239,84</b>

**RACCOLTA DIFFERENZIATA (%) [RD + INGOMBRANTI A RECUPERO]** **69,42%** 1,4% 

	2012
	<b>➔ COSTO DELL'INTERA GESTIONE DEI RIFIUTI</b>
Totale proventi da Tarsu o Tia	€ 676.238
Proventi della vendita di materiali e di energia da rifiuti	€ 0
Costi relativi alla raccolta dei rifiuti di imballaggio coperti dal CONAI	€ 21.780
Grado di copertura dei costi	102,5%

**COSTO PROCAPITE 2012 (euro/abitante)** **€ 115,81** 3,5% 

costo procapite 2011: € 111,84

via Caduti 1  
25070 - SABBIO CHIESE  
Tel: 0365-85119  
Fax: 0365-85555

<b>Abitanti</b>	<b>3.917</b>	<b>Compostaggio domestico:</b>	<b>SI</b>
• N. utenze domestiche	1.886	<b>Tariffa:</b>	<b>NO</b>
• N. utenze non domestiche	312	<b>Area ecologica:</b>	<b>SI</b>
<b>Superficie (kmq)</b>	<b>18</b>	• Indirizzo	Località DISA
• Densità popolazione	213		

Web:  
Mail:

## DATI RIEPILOGATIVI

	2012			2011		
	tonnellate	kg/ab*giorno	%	tonnellate	kg/ab*giorno	%
<b>➔ PRODUZIONE TOTALE DI RIFIUTI URBANI</b>	<b>1.807,091</b>	<b>1,26</b>		<b>1.851,158</b>	<b>1,30</b>	
Rifiuti differenziati	636,958	0,45	35,25%	640,352	0,45	34,59%
Rifiuti non differenziati (fraz. residuale)	962,283	0,67	53,25%	949,326	0,67	51,28%
Rifiuti ingombranti a smaltimento	129,038	0,09	7,14%	155,205	0,11	8,38%
Rifiuti ingombranti a recupero	43,013	0,03	2,38%	51,735	0,04	2,79%
Rifiuti provenienti dallo spazzamento delle strade	35,800	0,03	1,98%	54,540	0,04	2,95%
<b>PRODUZIONE TOTALE DI RIFIUTI</b>	<b>1.807,091</b>	<b>1,26</b>		<b>1.851,158</b>	<b>1,30</b>	
Rifiuti provenienti da esumazioni o estumulazioni	0,000	0,00	0,00%	0,000	0,00	0,00%
Rifiuti inerti (rifiuti speciali)	0,000	0,00	0,00%	0,000	0,00	0,00%

**PRODUZIONE PROCAPITE RIFIUTI URBANI (kg/ab\*giorno)** **1,26** -3,1% 

## ➔ RACCOLTE DIFFERENZIATE

	2012		2011	
	kilogrammi	kg/ab*anno	kilogrammi	kg/ab*anno
CARTA E CARTONE	139.708	35,67	139.870	35,98
VETRO	94.515	24,13	91.660	23,58
PLASTICA	26.170	6,68	22.400	5,76
ORGANICO	0	0,00	0	0,00
VERDE	299.960	76,58	295.190	75,94
LEGNO	38.880	9,93	36.700	9,44
METALLI	23.900	6,10	24.240	6,24
RAEE - RIFIUTI DA APPARECCHIATURE ELETTRICHE ED ELETTRONICHE	10.282	2,62	26.580	6,84
PNEUMATICI	0	0,00	0	0,00
STRACCI/INDUMENTI SMESSI	1.397	0,36	2.362	0,61
RACCOLTA MULTIMATERIALE	0	0,00	0	0,00
OLI E GRASSI VEGETALI	168	0,04	9	0,00
CARTUCCE E TONER PER STAMPA	15	0,00	1	0,00
ACCUMULATORI PER AUTO	660	0,17	1.280	0,33
OLI, FILTRI E GRASSI MINERALI	5	0,00	4	0,00
PILE E BATTERIE	777	0,20	18	0,00
FARMACI E MEDICINALI	504	0,13	20	0,01
PRODOTTI E SOSTANZIE VARIE E RELATIVI CONTENITORI	17	0,00	18	0,00
SIRINGHE	0	0,00	0	0,00
ALTRI RIFIUTI URBANI DIFFERENZIATI	0	0,00	0	0,00
INGOMBRANTI A RECUPERO	43.013	10,98	51.735	13,31
<b>TOTALE RACCOLTE DIFFERENZIATE</b>	<b>679.971</b>	<b>173,59</b>	<b>692.087</b>	<b>178,05</b>

**RACCOLTA DIFFERENZIATA (%) [RD + INGOMBRANTI A RECUPERO]** **37,63%** 0,6% 

2012	
<b>➔ COSTO DELL'INTERA GESTIONE DEI RIFIUTI</b>	<b>€ 321.367</b>
Totale proventi da Tarsu o Tia	€ 247.664
Proventi della vendita di materiali e di energia da rifiuti	€ 7.695
Costi relativi alla raccolta dei rifiuti di imballaggio coperti dal CONAI	€ 0
Grado di copertura dei costi	79,5%

**COSTO PROCAPITE 2012 (euro/abitante)** **€ 80,08** 1,0% 

costo procapite 2011: € 79,32

Via Mazzini 75  
25057 - SALE MARASINO  
Tel: 030-9820921  
Fax: 030-9824104

<b>Abitanti</b>	<b>3.422</b>	<b>Compostaggio domestico:</b>	<b>SI</b>
• N. utenze domestiche	2.577	<b>Tariffa:</b>	<b>NO</b>
• N. utenze non domestiche	216	<b>Area ecologica:</b>	<b>NO</b>
<b>Superficie (kmq)</b>	<b>16</b>		
• Densità popolazione	209		

Web:  
Mail:

## DATI RIEPILOGATIVI

	2012			2011		
	tonnellate	kg/ab*giorno	%	tonnellate	kg/ab*giorno	%
<b>➔ PRODUZIONE TOTALE DI RIFIUTI URBANI</b>	<b>1.642,195</b>	<b>1,31</b>		<b>1.752,756</b>	<b>1,41</b>	
Rifiuti differenziati	725,894	0,58	44,20%	773,889	0,62	44,15%
Rifiuti non differenziati (fraz. residuale)	750,351	0,60	45,69%	837,837	0,68	47,80%
Rifiuti ingombranti a smaltimento	70,129	0,06	4,27%	75,038	0,06	4,28%
Rifiuti ingombranti a recupero	23,376	0,02	1,42%	25,013	0,02	1,43%
Rifiuti provenienti dallo spazzamento delle strade	72,445	0,06	4,41%	40,980	0,03	2,34%
<b>PRODUZIONE TOTALE DI RIFIUTI</b>	<b>1.642,628</b>	<b>1,32</b>		<b>1.796,136</b>	<b>1,45</b>	
Rifiuti provenienti da esumazioni o estumulazioni	0,433	0,00	0,03%	5,740	0,00	0,33%
Rifiuti inerti (rifiuti speciali)	0,000	0,00	0,00%	37,640	0,03	2,15%

**PRODUZIONE PROCAPITE RIFIUTI URBANI (kg/ab\*giorno)** **1,31** -6,9% 

## ➔ RACCOLTE DIFFERENZIATE

	2012		2011	
	kilogrammi	kg/ab*anno	kilogrammi	kg/ab*anno
CARTA E CARTONE	198.750	58,08	219.255	64,51
VETRO	96.130	28,09	129.600	38,13
PLASTICA	45.530	13,31	39.280	11,56
ORGANICO	4.050	1,18	0	0,00
VERDE	241.940	70,70	234.510	68,99
LEGNO	54.165	15,83	71.400	21,01
METALLI	66.104	19,32	48.610	14,30
RAEE - RIFIUTI DA APPARECCHIATURE ELETTRICHE ED ELETTRONICHE	6.400	1,87	11.215	3,30
PNEUMATICI	0	0,00	5.950	1,75
STRACCI/INDUMENTI SMESSI	9.210	2,69	10.480	3,08
RACCOLTA MULTIMATERIALE	0	0,00	0	0,00
OLI E GRASSI VEGETALI	661	0,19	889	0,26
CARTUCCE E TONER PER STAMPA	152	0,04	80	0,02
ACCUMULATORI PER AUTO	0	0,00	1.770	0,52
OLI, FILTRI E GRASSI MINERALI	321	0,09	370	0,11
PILE E BATTERIE	1.903	0,56	265	0,08
FARMACI E MEDICINALI	208	0,06	215	0,06
PRODOTTI E SOSTANZIE VARIE E RELATIVI CONTENITORI	370	0,11	0	0,00
SIRINGHE	0	0,00	0	0,00
ALTRI RIFIUTI URBANI DIFFERENZIATI	0	0,00	0	0,00
INGOMBRANTI A RECUPERO	23.376	6,83	25.013	7,36
<b>TOTALE RACCOLTE DIFFERENZIATE</b>	<b>749.270</b>	<b>218,96</b>	<b>798.902</b>	<b>235,04</b>

**RACCOLTA DIFFERENZIATA (%) [RD + INGOMBRANTI A RECUPERO]** **45,63%** 0,1% 

2012	
<b>➔ COSTO DELL'INTERA GESTIONE DEI RIFIUTI</b>	<b>€ 376.678</b>
Totale proventi da Tarsu o Tia	€ 345.918
Proventi della vendita di materiali e di energia da rifiuti	€ 0
Costi relativi alla raccolta dei rifiuti di imballaggio coperti dal CONAI	€ 0
Grado di copertura dei costi	91,8%

**COSTO PROCAPITE 2012 (euro/abitante)** **€ 110,08** 2,8% 

costo procapite 2011: € 107,11

Lungolago Zanardelli 52  
25087 - SALO'  
Tel: 0365-20661  
Fax: 0365-42926

<b>Abitanti</b>	<b>10.786</b>	<b>Compostaggio domestico:</b>	<b>NO</b>
• N. utenze domestiche	5.954	<b>Tariffa:</b>	<b>NO</b>
• N. utenze non domestiche	890	<b>Area ecologica:</b>	<b>SI</b>
<b>Superficie (kmq)</b>	<b>26</b>	• Indirizzo	Via Fermi
• Densità popolazione	415		

Web:  
Mail:

## DATI RIEPILOGATIVI

	2012			2011		
	tonnellate	kg/ab*giorno	%	tonnellate	kg/ab*giorno	%
<b>➔ PRODUZIONE TOTALE DI RIFIUTI URBANI</b>	<b>7.173,595</b>	<b>1,82</b>		<b>7.623,590</b>	<b>1,94</b>	
Rifiuti differenziati	2.166,618	0,55	30,20%	2.680,856	0,68	35,17%
Rifiuti non differenziati (fraz. residuale)	4.543,920	1,15	63,34%	4.475,650	1,14	58,71%
Rifiuti ingombranti a smaltimento	103,949	0,03	1,45%	115,700	0,03	1,52%
Rifiuti ingombranti a recupero	34,650	0,01	0,48%	38,567	0,01	0,51%
Rifiuti provenienti dallo spazzamento delle strade	324,458	0,08	4,52%	312,818	0,08	4,10%
<b>PRODUZIONE TOTALE DI RIFIUTI</b>	<b>7.212,120</b>	<b>1,83</b>		<b>7.691,304</b>	<b>1,95</b>	
Rifiuti provenienti da esumazioni o estumulazioni	1,030	0,00	0,01%	0,000	0,00	0,00%
Rifiuti inerti (rifiuti speciali)	37,495	0,01	0,52%	67,714	0,02	0,89%

**PRODUZIONE PROCAPITE RIFIUTI URBANI (kg/ab\*giorno)** **1,82** -5,9% 

## ➔ RACCOLTE DIFFERENZIATE

	2012		2011	
	kilogrammi	kg/ab*anno	kilogrammi	kg/ab*anno
CARTA E CARTONE	724.581	67,18	753.409	69,84
VETRO	0	0,00	0	0,00
PLASTICA	113.447	10,52	96.066	8,90
ORGANICO	0	0,00	0	0,00
VERDE	461.928	42,83	891.464	82,63
LEGNO	188.937	17,52	209.553	19,42
METALLI	85.929	7,97	87.468	8,11
RAEE - RIFIUTI DA APPARECCHIATURE ELETTRICHE ED ELETTRONICHE	48.595	4,51	55.574	5,15
PNEUMATICI	4.973	0,46	21.548	2,00
STRACCI/INDUMENTI SMESSI	8.239	0,76	6.752	0,63
RACCOLTA MULTIMATERIALE	521.536	48,35	551.819	51,15
OLI E GRASSI VEGETALI	1.480	0,14	787	0,07
CARTUCCE E TONER PER STAMPA	650	0,06	713	0,07
ACCUMULATORI PER AUTO	3.618	0,34	3.546	0,33
OLI, FILTRI E GRASSI MINERALI	600	0,06	302	0,03
PILE E BATTERIE	804	0,07	950	0,09
FARMACI E MEDICINALI	674	0,06	795	0,07
PRODOTTI E SOSTANZIE VARIE E RELATIVI CONTENITORI	627	0,06	110	0,01
SIRINGHE	0	0,00	0	0,00
ALTRI RIFIUTI URBANI DIFFERENZIATI	0	0,00	0	0,00
INGOMBRANTI A RECUPERO	34.650	3,21	38.567	3,57
<b>TOTALE RACCOLTE DIFFERENZIATE</b>	<b>2.201.268</b>	<b>204,09</b>	<b>2.719.423</b>	<b>252,08</b>

**RACCOLTA DIFFERENZIATA (%) [RD + INGOMBRANTI A RECUPERO]** **30,69%** -14,0% 

2012	
<b>➔ COSTO DELL'INTERA GESTIONE DEI RIFIUTI</b>	<b>€ 1.792.550</b>
Totale proventi da Tarsu o Tia	€ 1.750.000
Proventi della vendita di materiali e di energia da rifiuti	€ 0
Costi relativi alla raccolta dei rifiuti di imballaggio coperti dal CONAI	€ 0
Grado di copertura dei costi	97,6%

**COSTO PROCAPITE 2012 (euro/abitante)** **€ 166,19** 2,1% 

costo procapite 2011: € 162,81

via XX Settembre 11  
25010 - SAN FELICE DEL BENACO  
Tel: 0365-62015/62303  
Fax: 0365-62302

<b>Abitanti</b>	<b>3.427</b>	<b>Compostaggio domestico:</b>	<b>NO</b>
• N. utenze domestiche	2.449	<b>Tariffa:</b>	<b>SI</b>
• N. utenze non domestiche	173	<b>Area ecologica:</b>	<b>NO</b>
<b>Superficie (kmq)</b>	<b>22</b>		
• Densità popolazione	156		

Web:  
Mail:

## DATI RIEPILOGATIVI

	2012			2011		
	tonnellate	kg/ab*giorno	%	tonnellate	kg/ab*giorno	%
<b>➔ PRODUZIONE TOTALE DI RIFIUTI URBANI</b>	<b>3.429,641</b>	<b>2,74</b>		<b>3.659,996</b>	<b>2,91</b>	
Rifiuti differenziati	1.587,500	1,27	46,29%	1.665,583	1,32	45,51%
Rifiuti non differenziati (fraz. residuale)	1.614,880	1,29	47,09%	1.753,450	1,39	47,91%
Rifiuti ingombranti a smaltimento	59,840	0,05	1,74%	54,908	0,04	1,50%
Rifiuti ingombranti a recupero	19,947	0,02	0,58%	18,303	0,01	0,50%
Rifiuti provenienti dallo spazzamento delle strade	147,475	0,12	4,30%	167,753	0,13	4,58%
<b>PRODUZIONE TOTALE DI RIFIUTI</b>	<b>3.445,374</b>	<b>2,75</b>		<b>3.674,712</b>	<b>2,92</b>	
Rifiuti provenienti da esumazioni o estumulazioni	0,000	0,00	0,00%	0,000	0,00	0,00%
Rifiuti inerti (rifiuti speciali)	15,733	0,01	0,46%	14,716	0,01	0,40%

**PRODUZIONE PROCAPITE RIFIUTI URBANI (kg/ab\*giorno)** **2,74** -5,6% 

## ➔ RACCOLTE DIFFERENZIATE

	2012		2011	
	kilogrammi	kg/ab*anno	kilogrammi	kg/ab*anno
CARTA E CARTONE	225.346	65,76	217.650	63,07
VETRO	0	0,00	0	0,00
PLASTICA	68.676	20,04	63.295	18,34
ORGANICO	52.214	15,24	0	0,00
VERDE	820.618	239,46	999.766	289,70
LEGNO	100.198	29,24	87.433	25,34
METALLI	40.813	11,91	39.757	11,52
RAEE - RIFIUTI DA APPARECCHIATURE ELETTRICHE ED ELETTRONICHE	26.257	7,66	24.005	6,96
PNEUMATICI	941	0,27	4.936	1,43
STRACCI/INDUMENTI SMESSI	0	0,00	0	0,00
RACCOLTA MULTIMATERIALE	247.420	72,20	225.517	65,35
OLI E GRASSI VEGETALI	935	0,27	1.239	0,36
CARTUCCE E TONER PER STAMPA	111	0,03	88	0,03
ACCUMULATORI PER AUTO	2.465	0,72	966	0,28
OLI, FILTRI E GRASSI MINERALI	178	0,05	206	0,06
PILE E BATTERIE	288	0,08	413	0,12
FARMACI E MEDICINALI	263	0,08	212	0,06
PRODOTTI E SOSTANZIE VARIE E RELATIVI CONTENITORI	777	0,23	100	0,03
SIRINGHE	0	0,00	0	0,00
ALTRI RIFIUTI URBANI DIFFERENZIATI	0	0,00	0	0,00
INGOMBRANTI A RECUPERO	19.947	5,82	18.303	5,30
<b>TOTALE RACCOLTE DIFFERENZIATE</b>	<b>1.607.447</b>	<b>469,05</b>	<b>1.683.886</b>	<b>487,94</b>

**RACCOLTA DIFFERENZIATA (%) [RD + INGOMBRANTI A RECUPERO]** **46,87%** 1,9% 

	2012
	<b>➔ COSTO DELL'INTERA GESTIONE DEI RIFIUTI</b>
Totale proventi da Tarsu o Tia	€ 782.006
Proventi della vendita di materiali e di energia da rifiuti	€ 5.455
Costi relativi alla raccolta dei rifiuti di imballaggio coperti dal CONAI	€ 0
Grado di copertura dei costi	98,8%

**COSTO PROCAPITE 2012 (euro/abitante)** **€ 231,02** 8,3% 

costo procapite 2011: € 213,28



Piazza Donatori di Sangue 1  
25020 - SAN GERVASIO BRESCIANO  
Tel: 030-9934912/940  
Fax: 030-9934003

<b>Abitanti</b>	<b>2.570</b>	<b>Compostaggio domestico:</b>	<b>SI</b>
• N. utenze domestiche	991	<b>Tariffa:</b>	<b>NO</b>
• N. utenze non domestiche	85	<b>Area ecologica:</b>	<b>SI</b>
<b>Superficie (kmq)</b>	<b>11</b>	• Indirizzo	Via Parco Rimembranza
• Densità popolazione	245		

Web:  
Mail:

## DATI RIEPILOGATIVI

	2012			2011		
	tonnellate	kg/ab*giorno	%	tonnellate	kg/ab*giorno	%
<b>➔ PRODUZIONE TOTALE DI RIFIUTI URBANI</b>	<b>1.214,208</b>	<b>1,29</b>		<b>1.325,280</b>	<b>1,42</b>	
Rifiuti differenziati	482,425	0,51	39,73%	550,873	0,59	41,57%
Rifiuti non differenziati (fraz. residuale)	634,763	0,68	52,28%	640,677	0,69	48,34%
Rifiuti ingombranti a smaltimento	63,270	0,07	5,21%	100,298	0,11	7,57%
Rifiuti ingombranti a recupero	21,090	0,02	1,74%	33,433	0,04	2,52%
Rifiuti provenienti dallo spazzamento delle strade	12,660	0,01	1,04%	0,000	0,00	0,00%
<b>PRODUZIONE TOTALE DI RIFIUTI</b>	<b>1.214,208</b>	<b>1,29</b>		<b>1.325,280</b>	<b>1,42</b>	
Rifiuti provenienti da esumazioni o estumulazioni	0,000	0,00	0,00%	0,000	0,00	0,00%
Rifiuti inerti (rifiuti speciali)	0,000	0,00	0,00%	0,000	0,00	0,00%

**PRODUZIONE PROCAPITE RIFIUTI URBANI (kg/ab\*giorno)** **1,29** -8,8% 

## ➔ RACCOLTE DIFFERENZIATE

	2012		2011	
	kilogrammi	kg/ab*anno	kilogrammi	kg/ab*anno
CARTA E CARTONE	85.333	33,20	81.958	32,03
VETRO	75.359	29,32	72.280	28,25
PLASTICA	29.956	11,66	26.923	10,52
ORGANICO	0	0,00	0	0,00
VERDE	287.324	111,80	364.178	142,31
LEGNO	0	0,00	0	0,00
METALLI	0	0,00	0	0,00
RAEE - RIFIUTI DA APPARECCHIATURE ELETTRICHE ED ELETTRONICHE	4.260	1,66	5.370	2,10
PNEUMATICI	0	0,00	0	0,00
STRACCI/INDUMENTI SMESSI	0	0,00	0	0,00
RACCOLTA MULTIMATERIALE	0	0,00	0	0,00
OLI E GRASSI VEGETALI	0	0,00	0	0,00
CARTUCCE E TONER PER STAMPA	40	0,02	0	0,00
ACCUMULATORI PER AUTO	0	0,00	0	0,00
OLI, FILTRI E GRASSI MINERALI	0	0,00	0	0,00
PILE E BATTERIE	66	0,03	65	0,03
FARMACI E MEDICINALI	87	0,03	99	0,04
PRODOTTI E SOSTANZIE VARIE E RELATIVI CONTENITORI	0	0,00	0	0,00
SIRINGHE	0	0,00	0	0,00
ALTRI RIFIUTI URBANI DIFFERENZIATI	0	0,00	0	0,00
INGOMBRANTI A RECUPERO	21.090	8,21	33.433	13,06
<b>TOTALE RACCOLTE DIFFERENZIATE</b>	<b>503.515</b>	<b>195,92</b>	<b>584.306</b>	<b>228,33</b>

**RACCOLTA DIFFERENZIATA (%) [RD + INGOMBRANTI A RECUPERO]** **41,47%** -5,9% 

	2012
	<b>➔ COSTO DELL'INTERA GESTIONE DEI RIFIUTI</b>
Totale proventi da Tarsu o Tia	€ 198.128
Proventi della vendita di materiali e di energia da rifiuti	€ 0
Costi relativi alla raccolta dei rifiuti di imballaggio coperti dal CONAI	€ 0
Grado di copertura dei costi	99,8%

**COSTO PROCAPITE 2012 (euro/abitante)** **€ 77,26** 3,8% 

costo procapite 2011: € 74,44

PIAZZA ALDO MORO 27  
25020 - SAN PAOLO  
Tel: 030-9970759  
Fax: 030-9970871

<b>Abitanti</b>	<b>4.612</b>	<b>Compostaggio domestico:</b>	<b>NO</b>
• N. utenze domestiche	1.860	<b>Tariffa:</b>	<b>NO</b>
• N. utenze non domestiche	321	<b>Area ecologica:</b>	<b>SI</b>
<b>Superficie (kmq)</b>	<b>19</b>	• Indirizzo	VIA CIMITERO VECCHIO
• Densità popolazione	247		

Web:  
Mail:

## DATI RIEPILOGATIVI

	2012			2011		
	tonnellate	kg/ab*giorno	%	tonnellate	kg/ab*giorno	%
<b>➔ PRODUZIONE TOTALE DI RIFIUTI URBANI</b>	<b>1.658,078</b>	<b>0,98</b>		<b>1.880,442</b>	<b>1,12</b>	
Rifiuti differenziati	712,018	0,42	42,94%	928,422	0,56	49,37%
Rifiuti non differenziati (fraz. residuale)	655,880	0,39	39,56%	660,520	0,39	35,13%
Rifiuti ingombranti a smaltimento	178,500	0,11	10,77%	181,755	0,11	9,67%
Rifiuti ingombranti a recupero	59,500	0,04	3,59%	60,585	0,04	3,22%
Rifiuti provenienti dallo spazzamento delle strade	52,180	0,03	3,15%	49,160	0,03	2,61%
<b>PRODUZIONE TOTALE DI RIFIUTI</b>	<b>1.677,038</b>	<b>1,00</b>		<b>2.139,541</b>	<b>1,28</b>	
Rifiuti provenienti da esumazioni o estumulazioni	0,000	0,00	0,00%	1,099	0,00	0,06%
Rifiuti inerti (rifiuti speciali)	18,960	0,01	1,14%	258,000	0,15	13,72%

**PRODUZIONE PROCAPITE RIFIUTI URBANI (kg/ab\*giorno)** **0,98** -12,4% 

## ➔ RACCOLTE DIFFERENZIATE

	2012		2011	
	kilogrammi	kg/ab*anno	kilogrammi	kg/ab*anno
CARTA E CARTONE	77.600	16,83	78.940	17,23
VETRO	175.880	38,14	184.110	40,18
PLASTICA	0	0,00	74.410	16,24
ORGANICO	14.050	3,05	14.660	3,20
VERDE	301.550	65,38	343.362	74,94
LEGNO	98.010	21,25	82.880	18,09
METALLI	0	0,00	0	0,00
RAEE - RIFIUTI DA APPARECCHIATURE ELETTRICHE ED ELETTRONICHE	15.770	3,42	22.042	4,81
PNEUMATICI	12.710	2,76	41.850	9,13
STRACCI/INDUMENTI SMESSI	13.350	2,89	15.440	3,37
RACCOLTA MULTIMATERIALE	0	0,00	68.380	14,92
OLI E GRASSI VEGETALI	1.770	0,38	1.739	0,38
CARTUCCE E TONER PER STAMPA	0	0,00	0	0,00
ACCUMULATORI PER AUTO	666	0,14	0	0,00
OLI, FILTRI E GRASSI MINERALI	0	0,00	0	0,00
PILE E BATTERIE	313	0,07	263	0,06
FARMACI E MEDICINALI	349	0,08	346	0,08
PRODOTTI E SOSTANZIE VARIE E RELATIVI CONTENITORI	0	0,00	0	0,00
SIRINGHE	0	0,00	0	0,00
ALTRI RIFIUTI URBANI DIFFERENZIATI	0	0,00	0	0,00
INGOMBRANTI A RECUPERO	59.500	12,90	60.585	13,22
<b>TOTALE RACCOLTE DIFFERENZIATE</b>	<b>771.518</b>	<b>167,28</b>	<b>989.007</b>	<b>215,85</b>

**RACCOLTA DIFFERENZIATA (%) [RD + INGOMBRANTI A RECUPERO]** **46,53%** -11,5% 

	2012
	<b>➔ COSTO DELL'INTERA GESTIONE DEI RIFIUTI</b>
Totale proventi da Tarsu o Tia	€ 325.840
Proventi della vendita di materiali e di energia da rifiuti	€ 0
Costi relativi alla raccolta dei rifiuti di imballaggio coperti dal CONAI	€ 0
Grado di copertura dei costi	100,0%

**COSTO PROCAPITE 2012 (euro/abitante)** **€ 70,63** -9,0% 

costo procapite 2011: € 77,62

piazza Marconi 3  
25010 - SAN ZENO NAVIGLIO  
Tel: 030-2160555  
Fax: 030-266475

<b>Abitanti</b>	<b>4.742</b>	<b>Compostaggio domestico:</b>	<b>SI</b>
• N. utenze domestiche	1.674	<b>Tariffa:</b>	<b>NO</b>
• N. utenze non domestiche	567	<b>Area ecologica:</b>	<b>SI</b>
<b>Superficie (kmq)</b>	<b>6</b>	• Indirizzo	via volta trav. III
• Densità popolazione	767		

Web:  
Mail:

## DATI RIEPILOGATIVI

	2012			2011		
	tonnellate	kg/ab*giorno	%	tonnellate	kg/ab*giorno	%
<b>➔ PRODUZIONE TOTALE DI RIFIUTI URBANI</b>	<b>3.175,143</b>	<b>1,83</b>		<b>3.520,958</b>	<b>2,04</b>	
Rifiuti differenziati	1.360,303	0,79	42,84%	1.619,618	0,94	46,00%
Rifiuti non differenziati (fraz. residuale)	1.593,340	0,92	50,18%	1.615,220	0,94	45,87%
Rifiuti ingombranti a smaltimento	106,410	0,06	3,35%	150,165	0,09	4,26%
Rifiuti ingombranti a recupero	35,470	0,02	1,12%	50,055	0,03	1,42%
Rifiuti provenienti dallo spazzamento delle strade	79,620	0,05	2,51%	85,900	0,05	2,44%
<b>PRODUZIONE TOTALE DI RIFIUTI</b>	<b>3.197,783</b>	<b>1,85</b>		<b>3.521,418</b>	<b>2,04</b>	
Rifiuti provenienti da esumazioni o estumulazioni	0,000	0,00	0,00%	0,460	0,00	0,01%
Rifiuti inerti (rifiuti speciali)	22,640	0,01	0,71%	0,000	0,00	0,00%

**PRODUZIONE PROCAPITE RIFIUTI URBANI (kg/ab\*giorno)** **1,83** -10,1% 

## ➔ RACCOLTE DIFFERENZIATE

	2012		2011	
	kilogrammi	kg/ab*anno	kilogrammi	kg/ab*anno
CARTA E CARTONE	347.313	73,24	474.095	100,32
VETRO	107.630	22,70	124.680	26,38
PLASTICA	45.610	9,62	40.401	8,55
ORGANICO	247.580	52,21	280.850	59,43
VERDE	449.740	94,84	432.080	91,43
LEGNO	75.640	15,95	94.040	19,90
METALLI	64.261	13,55	106.034	22,44
RAEE - RIFIUTI DA APPARECCHIATURE ELETTRICHE ED ELETTRONICHE	9.190	1,94	17.093	3,62
PNEUMATICI	1.010	0,21	34.650	7,33
STRACCI/INDUMENTI SMESSI	10.431	2,20	12.559	2,66
RACCOLTA MULTIMATERIALE	0	0,00	0	0,00
OLI E GRASSI VEGETALI	640	0,13	657	0,14
CARTUCCE E TONER PER STAMPA	41	0,01	0	0,00
ACCUMULATORI PER AUTO	0	0,00	980	0,21
OLI, FILTRI E GRASSI MINERALI	470	0,10	230	0,05
PILE E BATTERIE	423	0,09	676	0,14
FARMACI E MEDICINALI	324	0,07	593	0,13
PRODOTTI E SOSTANZIE VARIE E RELATIVI CONTENITORI	0	0,00	0	0,00
SIRINGHE	0	0,00	0	0,00
ALTRI RIFIUTI URBANI DIFFERENZIATI	0	0,00	0	0,00
INGOMBRANTI A RECUPERO	35.470	7,48	50.055	10,59
<b>TOTALE RACCOLTE DIFFERENZIATE</b>	<b>1.395.773</b>	<b>294,34</b>	<b>1.669.673</b>	<b>353,30</b>

**RACCOLTA DIFFERENZIATA (%) [RD + INGOMBRANTI A RECUPERO]** **43,96%** -7,3% 

2012	
<b>➔ COSTO DELL'INTERA GESTIONE DEI RIFIUTI</b>	<b>€ 529.212</b>
Totale proventi da Tarsu o Tia	€ 437.524
Proventi della vendita di materiali e di energia da rifiuti	€ 0
Costi relativi alla raccolta dei rifiuti di imballaggio coperti dal CONAI	€ 0
Grado di copertura dei costi	82,7%

**COSTO PROCAPITE 2012 (euro/abitante)** **€ 111,60** -3,3% 

costo procapite 2011: € 115,46

P.za Cesare Battisti 4  
25068 - SAREZZO  
Tel: 030-802021  
Fax: 030-800155

<b>Abitanti</b>	<b>13.618</b>	<b>Compostaggio domestico:</b>	<b>SI</b>
• N. utenze domestiche	5.470	<b>Tariffa:</b>	<b>NO</b>
• N. utenze non domestiche	804	<b>Area ecologica:</b>	<b>SI</b>
<b>Superficie (kmq)</b>	<b>18</b>	• Indirizzo	VIA MARSALA
• Densità popolazione	774		

Web:  
Mail:

## DATI RIEPILOGATIVI

	2012			2011		
	tonnellate	kg/ab*giorno	%	tonnellate	kg/ab*giorno	%
<b>➔ PRODUZIONE TOTALE DI RIFIUTI URBANI</b>	<b>6.291,233</b>	<b>1,27</b>		<b>6.603,009</b>	<b>1,34</b>	
Rifiuti differenziati	2.164,243	0,44	34,40%	2.340,579	0,47	35,45%
Rifiuti non differenziati (fraz. residuale)	3.398,900	0,68	54,03%	3.570,570	0,72	54,07%
Rifiuti ingombranti a smaltimento	368,633	0,07	5,86%	374,640	0,08	5,67%
Rifiuti ingombranti a recupero	122,878	0,02	1,95%	124,880	0,03	1,89%
Rifiuti provenienti dallo spazzamento delle strade	236,580	0,05	3,76%	192,340	0,04	2,91%
<b>PRODUZIONE TOTALE DI RIFIUTI</b>	<b>6.435,943</b>	<b>1,29</b>		<b>6.736,950</b>	<b>1,36</b>	
Rifiuti provenienti da esumazioni o estumulazioni	0,000	0,00	0,00%	0,541	0,00	0,01%
Rifiuti inerti (rifiuti speciali)	144,710	0,03	2,30%	133,400	0,03	2,02%

**PRODUZIONE PROCAPITE RIFIUTI URBANI (kg/ab\*giorno)** **1,27** -5,2% 

## ➔ RACCOLTE DIFFERENZIATE

	2012		2011	
	kilogrammi	kg/ab*anno	kilogrammi	kg/ab*anno
CARTA E CARTONE	710.550	52,18	698.615	51,57
VETRO	304.060	22,33	296.910	21,92
PLASTICA	137.525	10,10	124.230	9,17
ORGANICO	288.700	21,20	360.880	26,64
VERDE	342.295	25,14	471.930	34,84
LEGNO	260.425	19,12	242.470	17,90
METALLI	48.321	3,55	47.920	3,54
RAEE - RIFIUTI DA APPARECCHIATURE ELETTRICHE ED ELETTRONICHE	42.428	3,12	53.045	3,92
PNEUMATICI	4.200	0,31	20.910	1,54
STRACCI/INDUMENTI SMESSI	17.980	1,32	16.988	1,25
RACCOLTA MULTIMATERIALE	0	0,00	0	0,00
OLI E GRASSI VEGETALI	2.559	0,19	1.050	0,08
CARTUCCE E TONER PER STAMPA	263	0,02	233	0,02
ACCUMULATORI PER AUTO	0	0,00	0	0,00
OLI, FILTRI E GRASSI MINERALI	810	0,06	310	0,02
PILE E BATTERIE	3.564	0,26	3.935	0,29
FARMACI E MEDICINALI	563	0,04	733	0,05
PRODOTTI E SOSTANZIE VARIE E RELATIVI CONTENITORI	0	0,00	420	0,03
SIRINGHE	0	0,00	0	0,00
ALTRI RIFIUTI URBANI DIFFERENZIATI	0	0,00	0	0,00
INGOMBRANTI A RECUPERO	122.878	9,02	124.880	9,22
<b>TOTALE RACCOLTE DIFFERENZIATE</b>	<b>2.287.121</b>	<b>167,95</b>	<b>2.465.459</b>	<b>181,99</b>

**RACCOLTA DIFFERENZIATA (%) [RD + INGOMBRANTI A RECUPERO]** **36,35%** -2,6% 

2012	
<b>➔ COSTO DELL'INTERA GESTIONE DEI RIFIUTI</b>	<b>€ 1.105.800</b>
Totale proventi da Tarsu o Tia	€ 1.100.269
Proventi della vendita di materiali e di energia da rifiuti	€ 0
Costi relativi alla raccolta dei rifiuti di imballaggio coperti dal CONAI	€ 0
Grado di copertura dei costi	99,5%

**COSTO PROCAPITE 2012 (euro/abitante)** **€ 81,20** 9,6% 

costo procapite 2011: € 74,08

VIA S. MARCO 19  
25050 - SAVIORE DELL'ADAMELLO  
Tel: 0364-634131  
Fax: 0364-634669

<b>Abitanti</b>	<b>974</b>	<b>Compostaggio domestico:</b>	<b>NO</b>
• N. utenze domestiche	1.307	<b>Tariffa:</b>	<b>NO</b>
• N. utenze non domestiche	45	<b>Area ecologica:</b>	<b>NO</b>
<b>Superficie (kmq)</b>	<b>84</b>		
• Densità popolazione	12		

Web:  
Mail:

## DATI RIEPILOGATIVI

	2012			2011		
	tonnellate	kg/ab*giorno	%	tonnellate	kg/ab*giorno	%
<b>➔ PRODUZIONE TOTALE DI RIFIUTI URBANI</b>	<b>400,648</b>	<b>1,13</b>		<b>443,455</b>	<b>1,22</b>	
Rifiuti differenziati	113,478	0,32	28,32%	112,795	0,31	25,44%
Rifiuti non differenziati (fraz. residuale)	270,010	0,76	67,39%	305,600	0,84	68,91%
Rifiuti ingombranti a smaltimento	9,953	0,03	2,48%	15,036	0,04	3,39%
Rifiuti ingombranti a recupero	7,207	0,02	1,80%	10,024	0,03	2,26%
Rifiuti provenienti dallo spazzamento delle strade	0,000	0,00	0,00%	0,000	0,00	0,00%
<b>PRODUZIONE TOTALE DI RIFIUTI</b>	<b>400,648</b>	<b>1,13</b>		<b>443,455</b>	<b>1,22</b>	
Rifiuti provenienti da esumazioni o estumulazioni	0,000	0,00	0,00%	0,000	0,00	0,00%
Rifiuti inerti (rifiuti speciali)	0,000	0,00	0,00%	0,000	0,00	0,00%

**PRODUZIONE PROCAPITE RIFIUTI URBANI (kg/ab\*giorno)** **1,13** -7,4% 

## ➔ RACCOLTE DIFFERENZIATE

	2012		2011	
	kilogrammi	kg/ab*anno	kilogrammi	kg/ab*anno
CARTA E CARTONE	28.887	29,66	25.992	26,04
VETRO	0	0,00	0	0,00
PLASTICA	0	0,00	0	0,00
ORGANICO	0	0,00	0	0,00
VERDE	0	0,00	0	0,00
LEGNO	0	0,00	0	0,00
METALLI	25.640	26,32	24.520	24,57
RAEE - RIFIUTI DA APPARECCHIATURE ELETTRICHE ED ELETTRONICHE	90	0,09	2.250	2,25
PNEUMATICI	1.240	1,27	1.149	1,15
STRACCI/INDUMENTI SMESSI	3.060	3,14	3.850	3,86
RACCOLTA MULTIMATERIALE	54.427	55,88	54.582	54,69
OLI E GRASSI VEGETALI	0	0,00	0	0,00
CARTUCCE E TONER PER STAMPA	0	0,00	0	0,00
ACCUMULATORI PER AUTO	0	0,00	280	0,28
OLI, FILTRI E GRASSI MINERALI	0	0,00	0	0,00
PILE E BATTERIE	69	0,07	99	0,10
FARMACI E MEDICINALI	65	0,07	73	0,07
PRODOTTI E SOSTANZIE VARIE E RELATIVI CONTENITORI	0	0,00	0	0,00
SIRINGHE	0	0,00	0	0,00
ALTRI RIFIUTI URBANI DIFFERENZIATI	0	0,00	0	0,00
INGOMBRANTI A RECUPERO	7.207	7,40	10.024	10,04
<b>TOTALE RACCOLTE DIFFERENZIATE</b>	<b>120.685</b>	<b>123,91</b>	<b>122.819</b>	<b>123,07</b>

**RACCOLTA DIFFERENZIATA (%) [RD + INGOMBRANTI A RECUPERO]** **30,12%** 8,8% 

	2012
	<b>➔ COSTO DELL'INTERA GESTIONE DEI RIFIUTI</b>
Totale proventi da Tarsu o Tia	€ 118.231
Proventi della vendita di materiali e di energia da rifiuti	€ 0
Costi relativi alla raccolta dei rifiuti di imballaggio coperti dal CONAI	€ 0
Grado di copertura dei costi	112,6%

**COSTO PROCAPITE 2012 (euro/abitante)** **€ 107,81** 6,7% 

costo procapite 2011: € 100,99

PIAZZA DONATORI DI SANGUE 1  
25050 - SELLERO  
Tel: 0364-637009  
Fax: 0364-637207

<b>Abitanti</b>	<b>1.488</b>	<b>Compostaggio domestico:</b>	<b>NO</b>
• N. utenze domestiche	723	<b>Tariffa:</b>	<b>NO</b>
• N. utenze non domestiche	161	<b>Area ecologica:</b>	<b>NO</b>
<b>Superficie (kmq)</b>	<b>14</b>		
• Densità popolazione	106		

Web:  
Mail:

## DATI RIEPILOGATIVI

	2012			2011		
	tonnellate	kg/ab*giorno	%	tonnellate	kg/ab*giorno	%
<b>➔ PRODUZIONE TOTALE DI RIFIUTI URBANI</b>	<b>625,450</b>	<b>1,15</b>		<b>610,577</b>	<b>1,12</b>	
Rifiuti differenziati	205,155	0,38	32,80%	189,765	0,35	31,08%
Rifiuti non differenziati (fraz. residuale)	416,790	0,77	66,64%	414,670	0,76	67,91%
Rifiuti ingombranti a smaltimento	2,057	0,00	0,33%	3,998	0,01	0,65%
Rifiuti ingombranti a recupero	1,448	0,00	0,23%	2,144	0,00	0,35%
Rifiuti provenienti dallo spazzamento delle strade	0,000	0,00	0,00%	0,000	0,00	0,00%
<b>PRODUZIONE TOTALE DI RIFIUTI</b>	<b>625,963</b>	<b>1,15</b>		<b>612,612</b>	<b>1,12</b>	
Rifiuti provenienti da esumazioni o estumulazioni	0,513	0,00	0,08%	0,245	0,00	0,04%
Rifiuti inerti (rifiuti speciali)	0,000	0,00	0,00%	1,790	0,00	0,29%

**PRODUZIONE PROCAPITE RIFIUTI URBANI (kg/ab\*giorno)** **1,15** 3,3% 

## ➔ RACCOLTE DIFFERENZIATE

	2012		2011	
	kilogrammi	kg/ab*anno	kilogrammi	kg/ab*anno
CARTA E CARTONE	54.740	36,79	63.741	42,49
VETRO	470	0,32	60	0,04
PLASTICA	0	0,00	0	0,00
ORGANICO	0	0,00	0	0,00
VERDE	51.514	34,62	39.876	26,58
LEGNO	1.055	0,71	1.840	1,23
METALLI	13.319	8,95	7.066	4,71
RAEE - RIFIUTI DA APPARECCHIATURE ELETTRICHE ED ELETTRONICHE	3.360	2,26	2.974	1,98
PNEUMATICI	490	0,33	40	0,03
STRACCI/INDUMENTI SMESSI	4.480	3,01	5.260	3,51
RACCOLTA MULTIMATERIALE	75.550	50,77	68.548	45,70
OLI E GRASSI VEGETALI	20	0,01	0	0,00
CARTUCCE E TONER PER STAMPA	0	0,00	0	0,00
ACCUMULATORI PER AUTO	50	0,03	244	0,16
OLI, FILTRI E GRASSI MINERALI	0	0,00	0	0,00
PILE E BATTERIE	52	0,03	66	0,04
FARMACI E MEDICINALI	55	0,04	50	0,03
PRODOTTI E SOSTANZIE VARIE E RELATIVI CONTENITORI	0	0,00	0	0,00
SIRINGHE	0	0,00	0	0,00
ALTRI RIFIUTI URBANI DIFFERENZIATI	0	0,00	0	0,00
INGOMBRANTI A RECUPERO	1.448	0,97	2.144	1,43
<b>TOTALE RACCOLTE DIFFERENZIATE</b>	<b>206.603</b>	<b>138,85</b>	<b>191.909</b>	<b>127,94</b>

**RACCOLTA DIFFERENZIATA (%) [RD + INGOMBRANTI A RECUPERO]** **33,03%** 5,1% 

	2012
	<b>➔ COSTO DELL'INTERA GESTIONE DEI RIFIUTI</b>
Totale proventi da Tarsu o Tia	€ 143.336
Proventi della vendita di materiali e di energia da rifiuti	€ 0
Costi relativi alla raccolta dei rifiuti di imballaggio coperti dal CONAI	€ 0
Grado di copertura dei costi	96,3%

**COSTO PROCAPITE 2012 (euro/abitante)** **€ 99,98** 5,2% 

costo procapite 2011: € 95,08

VIA SAN ROCCO 7  
25020 - SENIGA  
Tel: 030-9955027  
Fax: 030-9955509

<b>Abitanti</b>	<b>1.592</b>	<b>Compostaggio domestico:</b>	<b>SI</b>
• N. utenze domestiche	611	<b>Tariffa:</b>	<b>NO</b>
• N. utenze non domestiche	76	<b>Area ecologica:</b>	<b>SI</b>
<b>Superficie (kmq)</b>	<b>14</b>	• Indirizzo	VIA INDUSTRIALE, 19 - 25020 SENI
• Densità popolazione	117		

Web:  
Mail:

## DATI RIEPILOGATIVI

	2012			2011		
	tonnellate	kg/ab*giorno	%	tonnellate	kg/ab*giorno	%
<b>➔ PRODUZIONE TOTALE DI RIFIUTI URBANI</b>	<b>698,534</b>	<b>1,20</b>		<b>772,952</b>	<b>1,30</b>	
Rifiuti differenziati	276,299	0,48	39,55%	191,452	0,32	24,77%
Rifiuti non differenziati (fraz. residuale)	322,855	0,56	46,22%	479,550	0,80	62,04%
Rifiuti ingombranti a smaltimento	74,535	0,13	10,67%	76,463	0,13	9,89%
Rifiuti ingombranti a recupero	24,845	0,04	3,56%	25,488	0,04	3,30%
Rifiuti provenienti dallo spazzamento delle strade	0,000	0,00	0,00%	0,000	0,00	0,00%
<b>PRODUZIONE TOTALE DI RIFIUTI</b>	<b>700,504</b>	<b>1,21</b>		<b>774,208</b>	<b>1,30</b>	
Rifiuti provenienti da esumazioni o estumulazioni	0,000	0,00	0,00%	1,256	0,00	0,16%
Rifiuti inerti (rifiuti speciali)	0,000	0,00	0,00%	0,000	0,00	0,00%

**PRODUZIONE PROCAPITE RIFIUTI URBANI (kg/ab\*giorno)** **1,20** -7,2% 

## ➔ RACCOLTE DIFFERENZIATE

	2012		2011	
	kilogrammi	kg/ab*anno	kilogrammi	kg/ab*anno
CARTA E CARTONE	66.757	41,93	56.982	34,87
VETRO	54.092	33,98	49.552	30,33
PLASTICA	25.477	16,00	16.866	10,32
ORGANICO	40.610	25,51	0	0,00
VERDE	45.580	28,63	32.860	20,11
LEGNO	33.250	20,89	28.400	17,38
METALLI	0	0,00	0	0,00
RAEE - RIFIUTI DA APPARECCHIATURE ELETTRICHE ED ELETTRONICHE	3.725	2,34	2.080	1,27
PNEUMATICI	0	0,00	0	0,00
STRACCI/INDUMENTI SMESSI	4.840	3,04	4.450	2,72
RACCOLTA MULTIMATERIALE	0	0,00	0	0,00
OLI E GRASSI VEGETALI	920	0,58	0	0,00
CARTUCCE E TONER PER STAMPA	0	0,00	0	0,00
ACCUMULATORI PER AUTO	264	0,17	0	0,00
OLI, FILTRI E GRASSI MINERALI	490	0,31	0	0,00
PILE E BATTERIE	154	0,10	104	0,06
FARMACI E MEDICINALI	140	0,09	158	0,10
PRODOTTI E SOSTANZIE VARIE E RELATIVI CONTENITORI	0	0,00	0	0,00
SIRINGHE	0	0,00	0	0,00
ALTRI RIFIUTI URBANI DIFFERENZIATI	0	0,00	0	0,00
INGOMBRANTI A RECUPERO	24.845	15,61	25.488	15,60
<b>TOTALE RACCOLTE DIFFERENZIATE</b>	<b>301.144</b>	<b>189,16</b>	<b>216.940</b>	<b>132,77</b>

**RACCOLTA DIFFERENZIATA (%) [RD + INGOMBRANTI A RECUPERO]** **43,11%** 53,6% 

2012	
<b>➔ COSTO DELL'INTERA GESTIONE DEI RIFIUTI</b>	<b>€ 163.437</b>
Totale proventi da Tarsu o Tia	€ 147.055
Proventi della vendita di materiali e di energia da rifiuti	€ 0
Costi relativi alla raccolta dei rifiuti di imballaggio coperti dal CONAI	€ 0
Grado di copertura dei costi	90,0%

**COSTO PROCAPITE 2012 (euro/abitante)** **€ 102,66** 3,8% 

costo procapite 2011: € 98,93



P.ZZA BOIFAVA 13  
25080 - SERLE  
Tel: 030-6910000  
Fax: 030-6910821

<b>Abitanti</b>	<b>3.120</b>	<b>Compostaggio domestico:</b>	<b>NO</b>
• N. utenze domestiche	1.429	<b>Tariffa:</b>	<b>NO</b>
• N. utenze non domestiche	229	<b>Area ecologica:</b>	<b>SI</b>
<b>Superficie (kmq)</b>	<b>19</b>	• Indirizzo	loc. Villa
• Densità popolazione	168		

Web:  
Mail:

## DATI RIEPILOGATIVI

	2012			2011		
	tonnellate	kg/ab*giorno	%	tonnellate	kg/ab*giorno	%
<b>➔ PRODUZIONE TOTALE DI RIFIUTI URBANI</b>	<b>1.391,472</b>	<b>1,22</b>		<b>1.374,702</b>	<b>1,21</b>	
Rifiuti differenziati	425,099	0,37	30,55%	372,616	0,33	27,11%
Rifiuti non differenziati (fraz. residuale)	922,513	0,81	66,30%	934,866	0,82	68,00%
Rifiuti ingombranti a smaltimento	32,895	0,03	2,36%	50,415	0,04	3,67%
Rifiuti ingombranti a recupero	10,965	0,01	0,79%	16,805	0,01	1,22%
Rifiuti provenienti dallo spazzamento delle strade	0,000	0,00	0,00%	0,000	0,00	0,00%
<b>PRODUZIONE TOTALE DI RIFIUTI</b>	<b>1.391,472</b>	<b>1,22</b>		<b>1.374,702</b>	<b>1,21</b>	
Rifiuti provenienti da esumazioni o estumulazioni	0,000	0,00	0,00%	0,000	0,00	0,00%
Rifiuti inerti (rifiuti speciali)	0,000	0,00	0,00%	0,000	0,00	0,00%

**PRODUZIONE PROCAPITE RIFIUTI URBANI (kg/ab\*giorno)** **1,22** **0,8%** 

## ➔ RACCOLTE DIFFERENZIATE

	2012		2011	
	kilogrammi	kg/ab*anno	kilogrammi	kg/ab*anno
CARTA E CARTONE	71.660	22,97	83.450	26,87
VETRO	70.879	22,72	73.159	23,55
PLASTICA	27.490	8,81	25.090	8,08
ORGANICO	0	0,00	0	0,00
VERDE	204.820	65,65	126.700	40,79
LEGNO	17.000	5,45	28.200	9,08
METALLI	14.220	4,56	19.040	6,13
RAEE - RIFIUTI DA APPARECCHIATURE ELETTRICHE ED ELETTRONICHE	12.667	4,06	14.688	4,73
PNEUMATICI	0	0,00	0	0,00
STRACCI/INDUMENTI SMESSI	4.356	1,40	0	0,00
RACCOLTA MULTIMATERIALE	0	0,00	0	0,00
OLI E GRASSI VEGETALI	306	0,10	278	0,09
CARTUCCE E TONER PER STAMPA	4	0,00	24	0,01
ACCUMULATORI PER AUTO	1.160	0,37	1.670	0,54
OLI, FILTRI E GRASSI MINERALI	69	0,02	33	0,01
PILE E BATTERIE	206	0,07	76	0,02
FARMACI E MEDICINALI	154	0,05	196	0,06
PRODOTTI E SOSTANZIE VARIE E RELATIVI CONTENITORI	108	0,03	12	0,00
SIRINGHE	0	0,00	0	0,00
ALTRI RIFIUTI URBANI DIFFERENZIATI	0	0,00	0	0,00
INGOMBRANTI A RECUPERO	10.965	3,51	16.805	5,41
<b>TOTALE RACCOLTE DIFFERENZIATE</b>	<b>436.064</b>	<b>139,76</b>	<b>389.421</b>	<b>125,38</b>

**RACCOLTA DIFFERENZIATA (%) [RD + INGOMBRANTI A RECUPERO]** **31,34%** **10,6%** 

2012	
<b>➔ COSTO DELL'INTERA GESTIONE DEI RIFIUTI</b>	<b>€ 360.303</b>
Totale proventi da Tarsu o Tia	€ 257.698
Proventi della vendita di materiali e di energia da rifiuti	€ 5.750
Costi relativi alla raccolta dei rifiuti di imballaggio coperti dal CONAI	€ 0
Grado di copertura dei costi	73,1%

**COSTO PROCAPITE 2012 (euro/abitante)** **€ 113,64** **26,8%** 

costo procapite 2011: € 89,65

piazza Virgilio 52  
25019 - SIRMIONE  
Tel: 030-99091  
Fax: 030-9909167

<b>Abitanti</b>	<b>8.322</b>	<b>Compostaggio domestico:</b>	<b>NO</b>
• N. utenze domestiche	7.096	<b>Tariffa:</b>	<b>SI</b>
• N. utenze non domestiche	802	<b>Area ecologica:</b>	<b>SI</b>
<b>Superficie (kmq)</b>	<b>29</b>	• Indirizzo	Via Garbella 1
• Densità popolazione	283		

Web:  
Mail:

## DATI RIEPILOGATIVI

	2012			2011		
	tonnellate	kg/ab*giorno	%	tonnellate	kg/ab*giorno	%
<b>➔ PRODUZIONE TOTALE DI RIFIUTI URBANI</b>	<b>8.433,722</b>	<b>2,78</b>		<b>8.691,636</b>	<b>2,90</b>	
Rifiuti differenziati	4.050,602	1,33	48,03%	4.037,156	1,35	46,45%
Rifiuti non differenziati (fraz. residuale)	4.322,320	1,42	51,25%	4.479,340	1,49	51,54%
Rifiuti ingombranti a smaltimento	22,320	0,01	0,26%	27,195	0,01	0,31%
Rifiuti ingombranti a recupero	7,440	0,00	0,09%	9,065	0,00	0,10%
Rifiuti provenienti dallo spazzamento delle strade	31,040	0,01	0,37%	138,880	0,05	1,60%
<b>PRODUZIONE TOTALE DI RIFIUTI</b>	<b>8.527,722</b>	<b>2,81</b>		<b>8.793,966</b>	<b>2,93</b>	
Rifiuti provenienti da esumazioni o estumulazioni	2,100	0,00	0,02%	0,000	0,00	0,00%
Rifiuti inerti (rifiuti speciali)	91,900	0,03	1,09%	102,330	0,03	1,18%

**PRODUZIONE PROCAPITE RIFIUTI URBANI (kg/ab\*giorno)** **2,78** -4,1% 

## ➔ RACCOLTE DIFFERENZIATE

	2012		2011	
	kilogrammi	kg/ab*anno	kilogrammi	kg/ab*anno
CARTA E CARTONE	902.306	108,42	902.860	109,82
VETRO	9.280	1,12	0	0,00
PLASTICA	188.790	22,69	197.310	24,00
ORGANICO	550.040	66,09	576.860	70,17
VERDE	1.281.820	154,03	1.275.860	155,20
LEGNO	179.640	21,59	151.320	18,41
METALLI	73.210	8,80	86.995	10,58
RAEE - RIFIUTI DA APPARECCHIATURE ELETTRICHE ED ELETTRONICHE	37.019	4,45	45.058	5,48
PNEUMATICI	1.610	0,19	2.090	0,25
STRACCI/INDUMENTI SMESSI	9.080	1,09	0	0,00
RACCOLTA MULTIMATERIALE	806.700	96,94	789.195	96,00
OLI E GRASSI VEGETALI	1.121	0,13	985	0,12
CARTUCCE E TONER PER STAMPA	352	0,04	359	0,04
ACCUMULATORI PER AUTO	5.610	0,67	5.370	0,65
OLI, FILTRI E GRASSI MINERALI	600	0,07	260	0,03
PILE E BATTERIE	900	0,11	500	0,06
FARMACI E MEDICINALI	434	0,05	320	0,04
PRODOTTI E SOSTANZIE VARIE E RELATIVI CONTENITORI	2.090	0,25	1.814	0,22
SIRINGHE	0	0,00	0	0,00
ALTRI RIFIUTI URBANI DIFFERENZIATI	0	0,00	0	0,00
INGOMBRANTI A RECUPERO	7.440	0,89	9.065	1,10
<b>TOTALE RACCOLTE DIFFERENZIATE</b>	<b>4.058.042</b>	<b>487,63</b>	<b>4.046.221</b>	<b>492,18</b>

**RACCOLTA DIFFERENZIATA (%) [RD + INGOMBRANTI A RECUPERO]** **48,12%** 3,4% 

2012	
<b>➔ COSTO DELL'INTERA GESTIONE DEI RIFIUTI</b>	<b>€ 1.899.000</b>
Totale proventi da Tarsu o Tia	€ 1.900.000
Proventi della vendita di materiali e di energia da rifiuti	€ 0
Costi relativi alla raccolta dei rifiuti di imballaggio coperti dal CONAI	€ 0
Grado di copertura dei costi	100,1%

**COSTO PROCAPITE 2012 (euro/abitante)** **€ 228,19** -1,1% 

costo procapite 2011: € 230,79

via Amedeo Ciucani 5  
25080 - SOIANO DEL LAGO  
Tel: 0365-674033  
Fax: 0365-675414

<b>Abitanti</b>	<b>1.879</b>	<b>Compostaggio domestico:</b>	<b>NO</b>
• N. utenze domestiche	1.792	<b>Tariffa:</b>	<b>NO</b>
• N. utenze non domestiche	121	<b>Area ecologica:</b>	<b>NO</b>
<b>Superficie (kmq)</b>	<b>6</b>		
• Densità popolazione	325		

Web:  
Mail:

## DATI RIEPILOGATIVI

	2012			2011		
	tonnellate	kg/ab*giorno	%	tonnellate	kg/ab*giorno	%
<b>➔ PRODUZIONE TOTALE DI RIFIUTI URBANI</b>	<b>1.340,492</b>	<b>1,95</b>		<b>1.582,753</b>	<b>2,28</b>	
Rifiuti differenziati	578,795	0,84	43,18%	733,553	1,06	46,35%
Rifiuti non differenziati (fraz. residuale)	680,620	0,99	50,77%	743,160	1,07	46,95%
Rifiuti ingombranti a smaltimento	26,450	0,04	1,97%	38,453	0,06	2,43%
Rifiuti ingombranti a recupero	8,817	0,01	0,66%	12,818	0,02	0,81%
Rifiuti provenienti dallo spazzamento delle strade	45,810	0,07	3,42%	54,770	0,08	3,46%
<b>PRODUZIONE TOTALE DI RIFIUTI</b>	<b>1.350,060</b>	<b>1,97</b>		<b>1.586,612</b>	<b>2,29</b>	
Rifiuti provenienti da esumazioni o estumulazioni	2,230	0,00	0,17%	0,000	0,00	0,00%
Rifiuti inerti (rifiuti speciali)	7,338	0,01	0,55%	3,859	0,01	0,24%

**PRODUZIONE PROCAPITE RIFIUTI URBANI (kg/ab\*giorno)** **1,95** -14,4% 

## ➔ RACCOLTE DIFFERENZIATE

	2012		2011	
	kilogrammi	kg/ab*anno	kilogrammi	kg/ab*anno
CARTA E CARTONE	113.686	60,50	120.436	63,45
VETRO	0	0,00	0	0,00
PLASTICA	32.002	17,03	25.525	13,45
ORGANICO	0	0,00	0	0,00
VERDE	284.230	151,27	421.098	221,86
LEGNO	26.626	14,17	36.493	19,23
METALLI	8.597	4,58	11.559	6,09
RAEE - RIFIUTI DA APPARECCHIATURE ELETTRICHE ED ELETTRONICHE	11.026	5,87	12.501	6,59
PNEUMATICI	917	0,49	0	0,00
STRACCI/INDUMENTI SMESSI	7.294	3,88	5.133	2,70
RACCOLTA MULTIMATERIALE	93.871	49,96	98.720	52,01
OLI E GRASSI VEGETALI	81	0,04	267	0,14
CARTUCCE E TONER PER STAMPA	17	0,01	26	0,01
ACCUMULATORI PER AUTO	39	0,02	588	0,31
OLI, FILTRI E GRASSI MINERALI	68	0,04	286	0,15
PILE E BATTERIE	0	0,00	6	0,00
FARMACI E MEDICINALI	75	0,04	260	0,14
PRODOTTI E SOSTANZIE VARIE E RELATIVI CONTENITORI	266	0,14	655	0,35
SIRINGHE	0	0,00	0	0,00
ALTRI RIFIUTI URBANI DIFFERENZIATI	0	0,00	0	0,00
INGOMBRANTI A RECUPERO	8.817	4,69	12.818	6,75
<b>TOTALE RACCOLTE DIFFERENZIATE</b>	<b>587.612</b>	<b>312,73</b>	<b>746.371</b>	<b>393,24</b>

**RACCOLTA DIFFERENZIATA (%) [RD + INGOMBRANTI A RECUPERO]** **43,84%** -7,0% 

	2012
	<b>➔ COSTO DELL'INTERA GESTIONE DEI RIFIUTI</b>
Totale proventi da Tarsu o Tia	€ 376.649
Proventi della vendita di materiali e di energia da rifiuti	€ 0
Costi relativi alla raccolta dei rifiuti di imballaggio coperti dal CONAI	€ 0
Grado di copertura dei costi	124,6%

**COSTO PROCAPITE 2012 (euro/abitante)** **€ 160,82** -1,0% 

costo procapite 2011: € 162,48

PIAZZA IV NOVEMBRE 1  
25050 - SONICO  
Tel: 0364-75030  
Fax: 0364-75391

<b>Abitanti</b>	<b>1.283</b>	<b>Compostaggio domestico:</b>	<b>NO</b>
• N. utenze domestiche	1.386	<b>Tariffa:</b>	<b>NO</b>
• N. utenze non domestiche	113	<b>Area ecologica:</b>	<b>SI</b>
<b>Superficie (kmq)</b>	<b>60</b>	• Indirizzo	LOCALITA' MOLLO
• Densità popolazione	21		

Web:  
Mail:

## DATI RIEPILOGATIVI

	2012			2011		
	tonnellate	kg/ab*giorno	%	tonnellate	kg/ab*giorno	%
<b>➔ PRODUZIONE TOTALE DI RIFIUTI URBANI</b>	<b>489,667</b>	<b>1,05</b>		<b>633,821</b>	<b>1,35</b>	
Rifiuti differenziati	181,502	0,39	37,07%	173,301	0,37	27,34%
Rifiuti non differenziati (fraz. residuale)	287,930	0,61	58,80%	434,360	0,92	68,53%
Rifiuti ingombranti a smaltimento	11,882	0,03	2,43%	12,216	0,03	1,93%
Rifiuti ingombranti a recupero	8,353	0,02	1,71%	6,624	0,01	1,05%
Rifiuti provenienti dallo spazzamento delle strade	0,000	0,00	0,00%	7,320	0,02	1,15%
<b>PRODUZIONE TOTALE DI RIFIUTI</b>	<b>545,267</b>	<b>1,16</b>		<b>698,161</b>	<b>1,49</b>	
Rifiuti provenienti da esumazioni o estumulazioni	0,000	0,00	0,00%	0,000	0,00	0,00%
Rifiuti inerti (rifiuti speciali)	43,600	0,09	8,90%	63,340	0,13	9,99%

**PRODUZIONE PROCAPITE RIFIUTI URBANI (kg/ab\*giorno)** **1,05** -22,5% 

## ➔ RACCOLTE DIFFERENZIATE

	2012		2011	
	kilogrammi	kg/ab*anno	kilogrammi	kg/ab*anno
CARTA E CARTONE	50.261	39,17	44.673	34,71
VETRO	60	0,05	0	0,00
PLASTICA	0	0,00	0	0,00
ORGANICO	0	0,00	0	0,00
VERDE	38.004	29,62	29.891	23,23
LEGNO	60	0,05	0	0,00
METALLI	5.500	4,29	4.690	3,64
RAEE - RIFIUTI DA APPARECCHIATURE ELETTRICHE ED ELETTRONICHE	5.690	4,43	6.646	5,16
PNEUMATICI	859	0,67	770	0,60
STRACCI/INDUMENTI SMESSI	4.495	3,50	4.620	3,59
RACCOLTA MULTIMATERIALE	75.096	58,53	80.241	62,35
OLI E GRASSI VEGETALI	70	0,05	30	0,02
CARTUCCE E TONER PER STAMPA	0	0,00	0	0,00
ACCUMULATORI PER AUTO	976	0,76	1.298	1,01
OLI, FILTRI E GRASSI MINERALI	0	0,00	0	0,00
PILE E BATTERIE	250	0,19	252	0,20
FARMACI E MEDICINALI	181	0,14	190	0,15
PRODOTTI E SOSTANZIE VARIE E RELATIVI CONTENITORI	0	0,00	0	0,00
SIRINGHE	0	0,00	0	0,00
ALTRI RIFIUTI URBANI DIFFERENZIATI	0	0,00	0	0,00
INGOMBRANTI A RECUPERO	8.353	6,51	6.624	5,15
<b>TOTALE RACCOLTE DIFFERENZIATE</b>	<b>189.855</b>	<b>147,98</b>	<b>179.925</b>	<b>139,80</b>

**RACCOLTA DIFFERENZIATA (%) [RD + INGOMBRANTI A RECUPERO]** **38,77%** 36,6% 

	2012
	<b>➔ COSTO DELL'INTERA GESTIONE DEI RIFIUTI</b>
Totale proventi da Tarsu o Tia	€ 148.688
Proventi della vendita di materiali e di energia da rifiuti	€ 0
Costi relativi alla raccolta dei rifiuti di imballaggio coperti dal CONAI	€ 0
Grado di copertura dei costi	124,6%

**COSTO PROCAPITE 2012 (euro/abitante)** **€ 93,05** -12,7% 

costo procapite 2011: € 106,64

Via Cesare Battisti 91  
25058 - SULZANO  
Tel: 030-985141  
Fax: 030-985473

<b>Abitanti</b>	<b>1.993</b>	<b>Compostaggio domestico:</b>	<b>SI</b>
• N. utenze domestiche	1.769	<b>Tariffa:</b>	<b>NO</b>
• N. utenze non domestiche	117		
<b>Superficie (kmq)</b>	<b>11</b>	<b>Area ecologica:</b>	<b>SI</b>
• Densità popolazione	184	• Indirizzo	via gazzane
		• Indirizzo	via gazzane
		• Indirizzo	via gazzane

Web:  
Mail:

## DATI RIEPILOGATIVI

	2012			2011		
	tonnellate	kg/ab*giorno	%	tonnellate	kg/ab*giorno	%
<b>➔ PRODUZIONE TOTALE DI RIFIUTI URBANI</b>	<b>891,121</b>	<b>1,23</b>		<b>1.095,232</b>	<b>1,53</b>	
Rifiuti differenziati	454,132	0,62	50,96%	308,134	0,43	28,13%
Rifiuti non differenziati (fraz. residuale)	352,069	0,48	39,51%	689,358	0,97	62,94%
Rifiuti ingombranti a smaltimento	54,495	0,07	6,12%	60,080	0,08	5,49%
Rifiuti ingombranti a recupero	18,165	0,02	2,04%	9,780	0,01	0,89%
Rifiuti provenienti dallo spazzamento delle strade	12,260	0,02	1,38%	27,880	0,04	2,55%
<b>PRODUZIONE TOTALE DI RIFIUTI</b>	<b>900,442</b>	<b>1,24</b>		<b>1.124,812</b>	<b>1,58</b>	
Rifiuti provenienti da esumazioni o estumulazioni	1,061	0,00	0,12%	0,000	0,00	0,00%
Rifiuti inerti (rifiuti speciali)	8,260	0,01	0,93%	29,580	0,04	2,70%

**PRODUZIONE PROCAPITE RIFIUTI URBANI (kg/ab\*giorno)** **1,23** -20,1% 

## ➔ RACCOLTE DIFFERENZIATE

	2012		2011	
	kilogrammi	kg/ab*anno	kilogrammi	kg/ab*anno
CARTA E CARTONE	80.853	40,57	72.810	37,22
VETRO	55.930	28,06	58.610	29,96
PLASTICA	25.320	12,70	22.430	11,47
ORGANICO	62.110	31,16	0	0,00
VERDE	175.090	87,85	97.515	49,85
LEGNO	26.435	13,26	27.810	14,22
METALLI	18.767	9,42	12.360	6,32
RAEE - RIFIUTI DA APPARECCHIATURE ELETTRICHE ED ELETTRONICHE	8.235	4,13	12.315	6,30
PNEUMATICI	0	0,00	0	0,00
STRACCI/INDUMENTI SMESSI	330	0,17	1.230	0,63
RACCOLTA MULTIMATERIALE	0	0,00	0	0,00
OLI E GRASSI VEGETALI	228	0,11	450	0,23
CARTUCCE E TONER PER STAMPA	6	0,00	0	0,00
ACCUMULATORI PER AUTO	100	0,05	0	0,00
OLI, FILTRI E GRASSI MINERALI	1	0,00	0	0,00
PILE E BATTERIE	59	0,03	1.740	0,89
FARMACI E MEDICINALI	218	0,11	64	0,03
PRODOTTI E SOSTANZIE VARIE E RELATIVI CONTENITORI	450	0,23	800	0,41
SIRINGHE	0	0,00	0	0,00
ALTRI RIFIUTI URBANI DIFFERENZIATI	0	0,00	0	0,00
INGOMBRANTI A RECUPERO	18.165	9,11	9.780	5,00
<b>TOTALE RACCOLTE DIFFERENZIATE</b>	<b>472.297</b>	<b>236,98</b>	<b>317.914</b>	<b>162,53</b>

**RACCOLTA DIFFERENZIATA (%) [RD + INGOMBRANTI A RECUPERO]** **53,00%** 82,6% 

2012	
<b>➔ COSTO DELL'INTERA GESTIONE DEI RIFIUTI</b>	<b>€ 277.633</b>
Totale proventi da Tarsu o Tia	€ 255.453
Proventi della vendita di materiali e di energia da rifiuti	€ 0
Costi relativi alla raccolta dei rifiuti di imballaggio coperti dal CONAI	€ 0
Grado di copertura dei costi	92,0%

**COSTO PROCAPITE 2012 (euro/abitante)** **€ 139,30** 24,0% 

costo procapite 2011: € 112,36

piazza Martiri della Libertà 1  
25060 - TAVERNOLE SUL MELLA  
Tel: 030-920108  
Fax: 030-9221728

<b>Abitanti</b>	<b>1.356</b>	<b>Compostaggio domestico:</b>	<b>NO</b>
• N. utenze domestiche	1.156	<b>Tariffa:</b>	<b>NO</b>
• N. utenze non domestiche	130	<b>Area ecologica:</b>	<b>NO</b>
<b>Superficie (kmq)</b>	<b>20</b>		
• Densità popolazione	68		

Web:  
Mail:

## DATI RIEPILOGATIVI

	2012			2011		
	tonnellate	kg/ab*giorno	%	tonnellate	kg/ab*giorno	%
<b>➔ PRODUZIONE TOTALE DI RIFIUTI URBANI</b>	<b>495,223</b>	<b>1,00</b>		<b>520,655</b>	<b>1,02</b>	
Rifiuti differenziati	51,674	0,10	10,43%	56,012	0,11	10,76%
Rifiuti non differenziati (fraz. residuale)	443,549	0,90	89,57%	450,223	0,88	86,47%
Rifiuti ingombranti a smaltimento	0,000	0,00	0,00%	0,000	0,00	0,00%
Rifiuti ingombranti a recupero	0,000	0,00	0,00%	0,000	0,00	0,00%
Rifiuti provenienti dallo spazzamento delle strade	0,000	0,00	0,00%	14,420	0,03	2,77%
<b>PRODUZIONE TOTALE DI RIFIUTI</b>	<b>495,223</b>	<b>1,00</b>		<b>520,655</b>	<b>1,02</b>	
Rifiuti provenienti da esumazioni o estumulazioni	0,000	0,00	0,00%	0,000	0,00	0,00%
Rifiuti inerti (rifiuti speciali)	0,000	0,00	0,00%	0,000	0,00	0,00%

**PRODUZIONE PROCAPITE RIFIUTI URBANI (kg/ab\*giorno)** **1,00** -1,7% 

## ➔ RACCOLTE DIFFERENZIATE

	2012		2011	
	kilogrammi	kg/ab*anno	kilogrammi	kg/ab*anno
CARTA E CARTONE	16.410	12,10	20.147	14,37
VETRO	25.520	18,82	27.620	19,70
PLASTICA	5.314	3,92	5.595	3,99
ORGANICO	0	0,00	0	0,00
VERDE	0	0,00	0	0,00
LEGNO	0	0,00	0	0,00
METALLI	0	0,00	0	0,00
RAEE - RIFIUTI DA APPARECCHIATURE ELETTRICHE ED ELETTRONICHE	0	0,00	0	0,00
PNEUMATICI	0	0,00	0	0,00
STRACCI/INDUMENTI SMESSI	4.430	3,27	2.650	1,89
RACCOLTA MULTIMATERIALE	0	0,00	0	0,00
OLI E GRASSI VEGETALI	0	0,00	0	0,00
CARTUCCE E TONER PER STAMPA	0	0,00	0	0,00
ACCUMULATORI PER AUTO	0	0,00	0	0,00
OLI, FILTRI E GRASSI MINERALI	0	0,00	0	0,00
PILE E BATTERIE	0	0,00	0	0,00
FARMACI E MEDICINALI	0	0,00	0	0,00
PRODOTTI E SOSTANZIE VARIE E RELATIVI CONTENITORI	0	0,00	0	0,00
SIRINGHE	0	0,00	0	0,00
ALTRI RIFIUTI URBANI DIFFERENZIATI	0	0,00	0	0,00
INGOMBRANTI A RECUPERO				
<b>TOTALE RACCOLTE DIFFERENZIATE</b>	<b>51.674</b>	<b>38,11</b>	<b>56.012</b>	<b>39,95</b>

**RACCOLTA DIFFERENZIATA (%) [RD + INGOMBRANTI A RECUPERO]** **10,43%** -3,0% 

	2012
	<b>➔ COSTO DELL'INTERA GESTIONE DEI RIFIUTI</b>
Totale proventi da Tarsu o Tia	€ 120.000
Proventi della vendita di materiali e di energia da rifiuti	€ 0
Costi relativi alla raccolta dei rifiuti di imballaggio coperti dal CONAI	€ 0
Grado di copertura dei costi	92,2%

**COSTO PROCAPITE 2012 (euro/abitante)** **€ 95,97** -10,6% 

costo procapite 2011: € 107,38

VIA ROMA 38  
25050 - TEMU'  
Tel: 0364-906420  
Fax: 0364-94365

<b>Abitanti</b>	<b>1.115</b>	<b>Compostaggio domestico:</b>	<b>NO</b>
• N. utenze domestiche	3.015	<b>Tariffa:</b>	<b>NO</b>
• N. utenze non domestiche	146	<b>Area ecologica:</b>	<b>NO</b>
<b>Superficie (kmq)</b>	<b>43</b>		
• Densità popolazione	26		

Web:  
Mail:

## DATI RIEPILOGATIVI

	2012			2011		
	tonnellate	kg/ab*giorno	%	tonnellate	kg/ab*giorno	%
<b>➔ PRODUZIONE TOTALE DI RIFIUTI URBANI</b>	<b>847,231</b>	<b>2,08</b>		<b>842,474</b>	<b>2,12</b>	
Rifiuti differenziati	149,381	0,37	17,63%	138,104	0,35	16,39%
Rifiuti non differenziati (fraz. residuale)	626,810	1,54	73,98%	665,250	1,67	78,96%
Rifiuti ingombranti a smaltimento	38,222	0,09	4,51%	23,472	0,06	2,79%
Rifiuti ingombranti a recupero	27,678	0,07	3,27%	15,648	0,04	1,86%
Rifiuti provenienti dallo spazzamento delle strade	5,140	0,01	0,61%	0,000	0,00	0,00%
<b>PRODUZIONE TOTALE DI RIFIUTI</b>	<b>886,071</b>	<b>2,18</b>		<b>965,514</b>	<b>2,43</b>	
Rifiuti provenienti da esumazioni o estumulazioni	0,000	0,00	0,00%	0,000	0,00	0,00%
Rifiuti inerti (rifiuti speciali)	38,840	0,10	4,58%	123,040	0,31	14,60%

**PRODUZIONE PROCAPITE RIFIUTI URBANI (kg/ab\*giorno)** **2,08** -1,7% 

## ➔ RACCOLTE DIFFERENZIATE

	2012		2011	
	kilogrammi	kg/ab*anno	kilogrammi	kg/ab*anno
CARTA E CARTONE	45.376	40,70	41.105	37,71
VETRO	0	0,00	0	0,00
PLASTICA	0	0,00	0	0,00
ORGANICO	0	0,00	0	0,00
VERDE	7.440	6,67	0	0,00
LEGNO	0	0,00	0	0,00
METALLI	1.610	1,44	1.960	1,80
RAEE - RIFIUTI DA APPARECCHIATURE ELETTRICHE ED ELETTRONICHE	1.720	1,54	4.720	4,33
PNEUMATICI	0	0,00	233	0,21
STRACCI/INDUMENTI SMESSI	4.185	3,75	3.795	3,48
RACCOLTA MULTIMATERIALE	88.745	79,59	85.599	78,53
OLI E GRASSI VEGETALI	0	0,00	0	0,00
CARTUCCE E TONER PER STAMPA	16	0,01	13	0,01
ACCUMULATORI PER AUTO	0	0,00	370	0,34
OLI, FILTRI E GRASSI MINERALI	0	0,00	0	0,00
PILE E BATTERIE	160	0,14	176	0,16
FARMACI E MEDICINALI	129	0,12	133	0,12
PRODOTTI E SOSTANZIE VARIE E RELATIVI CONTENITORI	0	0,00	0	0,00
SIRINGHE	0	0,00	0	0,00
ALTRI RIFIUTI URBANI DIFFERENZIATI	0	0,00	0	0,00
INGOMBRANTI A RECUPERO	27.678	24,82	15.648	14,36
<b>TOTALE RACCOLTE DIFFERENZIATE</b>	<b>177.059</b>	<b>158,80</b>	<b>153.752</b>	<b>141,06</b>

**RACCOLTA DIFFERENZIATA (%) [RD + INGOMBRANTI A RECUPERO]** **20,90%** 14,5% 

	2012
	<b>➔ COSTO DELL'INTERA GESTIONE DEI RIFIUTI</b>
Totale proventi da Tarsu o Tia	€ 235.314
Proventi della vendita di materiali e di energia da rifiuti	€ 0
Costi relativi alla raccolta dei rifiuti di imballaggio coperti dal CONAI	€ 0
Grado di copertura dei costi	83,0%

**COSTO PROCAPITE 2012 (euro/abitante)** **€ 254,39** -2,4% 

costo procapite 2011: € 260,74



piazza umberto I° 1  
25080 - TIGNALE  
Tel: 0365-73017  
Fax: 0365-760137

<b>Abitanti</b>	<b>1.284</b>	<b>Compostaggio domestico:</b>	<b>SI</b>
• N. utenze domestiche	1.764	<b>Tariffa:</b>	<b>NO</b>
• N. utenze non domestiche	318	<b>Area ecologica:</b>	<b>SI</b>
<b>Superficie (kmq)</b>	<b>46</b>	• Indirizzo	LOC. SOPRAVIE - VIA L. DA VINCI
• Densità popolazione	28		

Web:  
Mail:

## DATI RIEPILOGATIVI

	2012			2011		
	tonnellate	kg/ab*giorno	%	tonnellate	kg/ab*giorno	%
<b>➔ PRODUZIONE TOTALE DI RIFIUTI URBANI</b>	<b>1.208,648</b>	<b>2,58</b>		<b>1.159,540</b>	<b>2,41</b>	
Rifiuti differenziati	392,298	0,84	32,46%	314,740	0,65	27,14%
Rifiuti non differenziati (fraz. residuale)	755,360	1,61	62,50%	784,980	1,63	67,70%
Rifiuti ingombranti a smaltimento	45,743	0,10	3,78%	44,865	0,09	3,87%
Rifiuti ingombranti a recupero	15,248	0,03	1,26%	14,955	0,03	1,29%
Rifiuti provenienti dallo spazzamento delle strade	0,000	0,00	0,00%	0,000	0,00	0,00%
<b>PRODUZIONE TOTALE DI RIFIUTI</b>	<b>1.208,712</b>	<b>2,58</b>		<b>1.159,907</b>	<b>2,41</b>	
Rifiuti provenienti da esumazioni o estumulazioni	0,064	0,00	0,01%	0,367	0,00	0,03%
Rifiuti inerti (rifiuti speciali)	0,000	0,00	0,00%	0,000	0,00	0,00%

**PRODUZIONE PROCAPITE RIFIUTI URBANI (kg/ab\*giorno)** **2,58** 7,0% 

## ➔ RACCOLTE DIFFERENZIATE

	2012		2011	
	kilogrammi	kg/ab*anno	kilogrammi	kg/ab*anno
CARTA E CARTONE	69.763	54,33	63.394	48,10
VETRO	0	0,00	0	0,00
PLASTICA	23.910	18,62	17.750	13,47
ORGANICO	0	0,00	0	0,00
VERDE	86.950	67,72	64.450	48,90
LEGNO	48.660	37,90	41.020	31,12
METALLI	40.370	31,44	30.080	22,82
RAEE - RIFIUTI DA APPARECCHIATURE ELETTRICHE ED ELETTRONICHE	9.195	7,16	12.601	9,56
PNEUMATICI	0	0,00	0	0,00
STRACCI/INDUMENTI SMESSI	2.570	2,00	2.530	1,92
RACCOLTA MULTIMATERIALE	108.550	84,54	79.680	60,46
OLI E GRASSI VEGETALI	200	0,16	250	0,19
CARTUCCE E TONER PER STAMPA	36	0,03	37	0,03
ACCUMULATORI PER AUTO	1.900	1,48	2.680	2,03
OLI, FILTRI E GRASSI MINERALI	0	0,00	0	0,00
PILE E BATTERIE	130	0,10	268	0,20
FARMACI E MEDICINALI	64	0,05	0	0,00
PRODOTTI E SOSTANZIE VARIE E RELATIVI CONTENITORI	0	0,00	0	0,00
SIRINGHE	0	0,00	0	0,00
ALTRI RIFIUTI URBANI DIFFERENZIATI	0	0,00	0	0,00
INGOMBRANTI A RECUPERO	15.248	11,88	14.955	11,35
<b>TOTALE RACCOLTE DIFFERENZIATE</b>	<b>407.546</b>	<b>317,40</b>	<b>329.695</b>	<b>250,15</b>

**RACCOLTA DIFFERENZIATA (%) [RD + INGOMBRANTI A RECUPERO]** **33,72%** 18,6% 

	2012
	<b>➔ COSTO DELL'INTERA GESTIONE DEI RIFIUTI</b>
Totale proventi da Tarsu o Tia	€ 375.000
Proventi della vendita di materiali e di energia da rifiuti	€ 0
Costi relativi alla raccolta dei rifiuti di imballaggio coperti dal CONAI	€ 0
Grado di copertura dei costi	97,5%

**COSTO PROCAPITE 2012 (euro/abitante)** **€ 299,53** 7,3% 

costo procapite 2011: € 279,28

piazza della Repubblica 15  
25030 - TORBOLE CASAGLIA  
Tel: 030-2650107  
Fax: 030-2150450

<b>Abitanti</b>	<b>6.553</b>	<b>Compostaggio domestico:</b>	<b>SI</b>
• N. utenze domestiche	2.562	<b>Tariffa:</b>	<b>NO</b>
• N. utenze non domestiche	447	<b>Area ecologica:</b>	<b>SI</b>
<b>Superficie (kmq)</b>	<b>13</b>	• Indirizzo	Via Grandi
• Densità popolazione	490		

Web:  
Mail:

## DATI RIEPILOGATIVI

	2012			2011		
	tonnellate	kg/ab*giorno	%	tonnellate	kg/ab*giorno	%
<b>➔ PRODUZIONE TOTALE DI RIFIUTI URBANI</b>	<b>3.500,848</b>	<b>1,46</b>		<b>3.715,576</b>	<b>1,58</b>	
Rifiuti differenziati	1.070,233	0,45	30,57%	1.157,481	0,49	31,15%
Rifiuti non differenziati (fraz. residuale)	1.989,815	0,83	56,84%	1.997,835	0,85	53,77%
Rifiuti ingombranti a smaltimento	243,930	0,10	6,97%	343,587	0,15	9,25%
Rifiuti ingombranti a recupero	81,310	0,03	2,32%	55,933	0,02	1,51%
Rifiuti provenienti dallo spazzamento delle strade	115,560	0,05	3,30%	160,740	0,07	4,33%
<b>PRODUZIONE TOTALE DI RIFIUTI</b>	<b>3.581,698</b>	<b>1,50</b>		<b>3.781,586</b>	<b>1,60</b>	
Rifiuti provenienti da esumazioni o estumulazioni	2,460	0,00	0,07%	0,000	0,00	0,00%
Rifiuti inerti (rifiuti speciali)	0,040	0,00	0,00%	3,900	0,00	0,10%

**PRODUZIONE PROCAPITE RIFIUTI URBANI (kg/ab\*giorno)** **1,46** -7,1% 

## ➔ RACCOLTE DIFFERENZIATE

	2012		2011	
	kilogrammi	kg/ab*anno	kilogrammi	kg/ab*anno
CARTA E CARTONE	262.720	40,09	317.810	49,20
VETRO	162.750	24,84	163.880	25,37
PLASTICA	87.425	13,34	95.420	14,77
ORGANICO	0	0,00	0	0,00
VERDE	368.487	56,23	357.330	55,31
LEGNO	157.095	23,97	175.550	27,17
METALLI	3.950	0,60	10.600	1,64
RAEE - RIFIUTI DA APPARECCHIATURE ELETTRICHE ED ELETTRONICHE	15.590	2,38	27.133	4,20
PNEUMATICI	0	0,00	0	0,00
STRACCI/INDUMENTI SMESSI	2.910	0,44	1.970	0,30
RACCOLTA MULTIMATERIALE	0	0,00	0	0,00
OLI E GRASSI VEGETALI	1.750	0,27	1.600	0,25
CARTUCCE E TONER PER STAMPA	290	0,04	330	0,05
ACCUMULATORI PER AUTO	700	0,11	0	0,00
OLI, FILTRI E GRASSI MINERALI	1.250	0,19	1.090	0,17
PILE E BATTERIE	1.160	0,18	970	0,15
FARMACI E MEDICINALI	576	0,09	408	0,06
PRODOTTI E SOSTANZIE VARIE E RELATIVI CONTENITORI	3.580	0,55	3.390	0,52
SIRINGHE	0	0,00	0	0,00
ALTRI RIFIUTI URBANI DIFFERENZIATI	0	0,00	0	0,00
INGOMBRANTI A RECUPERO	81.310	12,41	55.933	8,66
<b>TOTALE RACCOLTE DIFFERENZIATE</b>	<b>1.151.543</b>	<b>175,73</b>	<b>1.213.414</b>	<b>187,83</b>

**RACCOLTA DIFFERENZIATA (%) [RD + INGOMBRANTI A RECUPERO]** **32,89%** 0,7% 

	2012
	<b>➔ COSTO DELL'INTERA GESTIONE DEI RIFIUTI</b>
Totale proventi da Tarsu o Tia	€ 644.315
Proventi della vendita di materiali e di energia da rifiuti	€ 0
Costi relativi alla raccolta dei rifiuti di imballaggio coperti dal CONAI	€ 0
Grado di copertura dei costi	120,2%

**COSTO PROCAPITE 2012 (euro/abitante)** **€ 81,82** -17,2% 

costo procapite 2011: € 98,76

Via Trento 5  
25088 - TOSCOLANO MADERNO  
Tel: 0365-540840  
Fax: 0365-540808

<b>Abitanti</b>	<b>8.207</b>	<b>Compostaggio domestico:</b>	<b>SI</b>
• N. utenze domestiche	6.607	<b>Tariffa:</b>	<b>SI</b>
• N. utenze non domestiche	380	<b>Area ecologica:</b>	<b>SI</b>
<b>Superficie (kmq)</b>	<b>57</b>	• Indirizzo	VIALE MARCONI
• Densità popolazione	143		

Web:  
Mail:

## DATI RIEPILOGATIVI

	2012			2011		
	tonnellate	kg/ab*giorno	%	tonnellate	kg/ab*giorno	%
<b>➔ PRODUZIONE TOTALE DI RIFIUTI URBANI</b>	<b>6.146,535</b>	<b>2,05</b>		<b>6.466,753</b>	<b>2,16</b>	
Rifiuti differenziati	2.106,515	0,70	34,27%	2.182,963	0,73	33,76%
Rifiuti non differenziati (fraz. residuale)	3.731,020	1,25	60,70%	3.899,880	1,30	60,31%
Rifiuti ingombranti a smaltimento	129,165	0,04	2,10%	157,343	0,05	2,43%
Rifiuti ingombranti a recupero	43,055	0,01	0,70%	52,448	0,02	0,81%
Rifiuti provenienti dallo spazzamento delle strade	136,780	0,05	2,23%	174,120	0,06	2,69%
<b>PRODUZIONE TOTALE DI RIFIUTI</b>	<b>6.275,175</b>	<b>2,09</b>		<b>6.515,593</b>	<b>2,18</b>	
Rifiuti provenienti da esumazioni o estumulazioni	5,880	0,00	0,10%	3,900	0,00	0,06%
Rifiuti inerti (rifiuti speciali)	122,760	0,04	2,00%	44,940	0,02	0,69%

**PRODUZIONE PROCAPITE RIFIUTI URBANI (kg/ab\*giorno)** **2,05** -5,1% 

## ➔ RACCOLTE DIFFERENZIATE

	2012		2011	
	kilogrammi	kg/ab*anno	kilogrammi	kg/ab*anno
CARTA E CARTONE	356.957	43,49	342.212	41,76
VETRO	0	0,00	0	0,00
PLASTICA	64.040	7,80	64.110	7,82
ORGANICO	0	0,00	0	0,00
VERDE	999.400	121,77	1.033.300	126,09
LEGNO	156.440	19,06	180.660	22,05
METALLI	99.170	12,08	116.330	14,20
RAEE - RIFIUTI DA APPARECCHIATURE ELETTRICHE ED ELETTRONICHE	46.692	5,69	51.198	6,25
PNEUMATICI	2.030	0,25	5.550	0,68
STRACCI/INDUMENTI SMESSI	12.750	1,55	15.210	1,86
RACCOLTA MULTIMATERIALE	360.850	43,97	367.340	44,82
OLI E GRASSI VEGETALI	1.000	0,12	1.060	0,13
CARTUCCE E TONER PER STAMPA	272	0,03	143	0,02
ACCUMULATORI PER AUTO	4.690	0,57	4.940	0,60
OLI, FILTRI E GRASSI MINERALI	300	0,04	0	0,00
PILE E BATTERIE	1.060	0,13	330	0,04
FARMACI E MEDICINALI	544	0,07	580	0,07
PRODOTTI E SOSTANZIE VARIE E RELATIVI CONTENITORI	320	0,04	0	0,00
SIRINGHE	0	0,00	0	0,00
ALTRI RIFIUTI URBANI DIFFERENZIATI	0	0,00	0	0,00
INGOMBRANTI A RECUPERO	43.055	5,25	52.448	6,40
<b>TOTALE RACCOLTE DIFFERENZIATE</b>	<b>2.149.570</b>	<b>261,92</b>	<b>2.235.411</b>	<b>272,78</b>

**RACCOLTA DIFFERENZIATA (%) [RD + INGOMBRANTI A RECUPERO]** **34,97%** 1,2% 

2012	
<b>➔ COSTO DELL'INTERA GESTIONE DEI RIFIUTI</b>	<b>€ 1.595.966</b>
Totale proventi da Tarsu o Tia	€ 1.562.200
Proventi della vendita di materiali e di energia da rifiuti	€ 0
Costi relativi alla raccolta dei rifiuti di imballaggio coperti dal CONAI	€ 0
Grado di copertura dei costi	97,9%

**COSTO PROCAPITE 2012 (euro/abitante)** **€ 194,46** 2,9% 

costo procapite 2011: € 188,97

piazza Libertà 2  
25039 - TRAVAGLIATO  
Tel: 030-661961  
Fax: 030-661965

<b>Abitanti</b>	<b>13.783</b>	<b>Compostaggio domestico:</b>	<b>SI</b>
• N. utenze domestiche	5.196	<b>Tariffa:</b>	<b>SI</b>
• N. utenze non domestiche	887	<b>Area ecologica:</b>	<b>SI</b>
<b>Superficie (kmq)</b>	<b>18</b>	• Indirizzo	Via Romanino
• Densità popolazione	774		

Web:  
Mail:

## DATI RIEPILOGATIVI

	2012			2011		
	tonnellate	kg/ab*giorno	%	tonnellate	kg/ab*giorno	%
<b>➔ PRODUZIONE TOTALE DI RIFIUTI URBANI</b>	<b>4.731,396</b>	<b>0,94</b>		<b>5.111,511</b>	<b>1,03</b>	
Rifiuti differenziati	3.519,626	0,70	74,39%	3.742,171	0,75	73,21%
Rifiuti non differenziati (fraz. residuale)	575,200	0,11	12,16%	624,740	0,13	12,22%
Rifiuti ingombranti a smaltimento	265,298	0,05	5,61%	312,608	0,06	6,12%
Rifiuti ingombranti a recupero	88,433	0,02	1,87%	104,203	0,02	2,04%
Rifiuti provenienti dallo spazzamento delle strade	282,840	0,06	5,98%	327,790	0,07	6,41%
<b>PRODUZIONE TOTALE DI RIFIUTI</b>	<b>5.034,435</b>	<b>1,00</b>		<b>5.386,041</b>	<b>1,08</b>	
Rifiuti provenienti da esumazioni o estumulazioni	8,539	0,00	0,18%	8,120	0,00	0,16%
Rifiuti inerti (rifiuti speciali)	294,500	0,06	6,22%	266,410	0,05	5,21%

**PRODUZIONE PROCAPITE RIFIUTI URBANI (kg/ab\*giorno)** **0,94** -8,4% 

## ➔ RACCOLTE DIFFERENZIATE

	2012		2011	
	kilogrammi	kg/ab*anno	kilogrammi	kg/ab*anno
CARTA E CARTONE	937.980	68,05	1.032.300	75,70
VETRO	538.590	39,08	516.700	37,89
PLASTICA	350.355	25,42	343.930	25,22
ORGANICO	710.200	51,53	663.820	48,68
VERDE	516.550	37,48	603.140	44,23
LEGNO	249.375	18,09	334.725	24,55
METALLI	83.830	6,08	96.860	7,10
RAEE - RIFIUTI DA APPARECCHIATURE ELETTRICHE ED ELETTRONICHE	63.207	4,59	76.449	5,61
PNEUMATICI	1.600	0,12	12.390	0,91
STRACCI/INDUMENTI SMESSI	49.130	3,56	44.515	3,26
RACCOLTA MULTIMATERIALE	0	0,00	0	0,00
OLI E GRASSI VEGETALI	3.413	0,25	3.176	0,23
CARTUCCE E TONER PER STAMPA	410	0,03	500	0,04
ACCUMULATORI PER AUTO	0	0,00	8.210	0,60
OLI, FILTRI E GRASSI MINERALI	1.500	0,11	2.020	0,15
PILE E BATTERIE	10.115	0,73	565	0,04
FARMACI E MEDICINALI	1.581	0,11	2.251	0,17
PRODOTTI E SOSTANZIE VARIE E RELATIVI CONTENITORI	1.790	0,13	620	0,05
SIRINGHE	0	0,00	0	0,00
ALTRI RIFIUTI URBANI DIFFERENZIATI	0	0,00	0	0,00
INGOMBRANTI A RECUPERO	88.433	6,42	104.203	7,64
<b>TOTALE RACCOLTE DIFFERENZIATE</b>	<b>3.608.059</b>	<b>261,78</b>	<b>3.846.374</b>	<b>282,07</b>

**RACCOLTA DIFFERENZIATA (%) [RD + INGOMBRANTI A RECUPERO]** **76,26%** 1,3% 

2012	
<b>➔ COSTO DELL'INTERA GESTIONE DEI RIFIUTI</b>	<b>€ 1.327.135</b>
Totale proventi da Tarsu o Tia	€ 1.249.549
Proventi della vendita di materiali e di energia da rifiuti	€ 0
Costi relativi alla raccolta dei rifiuti di imballaggio coperti dal CONAI	€ 0
Grado di copertura dei costi	94,2%

**COSTO PROCAPITE 2012 (euro/abitante)** **€ 96,29** 11,6% 

costo procapite 2011: € 86,28

via Papa Giovanni XXIII 1  
25010 - TREMOSINE  
Tel: 0365-953000  
Fax: 0365-953117

<b>Abitanti</b>	<b>2.138</b>	<b>Compostaggio domestico:</b>	<b>NO</b>
• N. utenze domestiche	2.595	<b>Tariffa:</b>	<b>NO</b>
• N. utenze non domestiche	118	<b>Area ecologica:</b>	<b>SI</b>
<b>Superficie (kmq)</b>	<b>73</b>		
• Densità popolazione	29		

Web:  
Mail:

## DATI RIEPILOGATIVI

	2012			2011		
	tonnellate	kg/ab*giorno	%	tonnellate	kg/ab*giorno	%
<b>➔ PRODUZIONE TOTALE DI RIFIUTI URBANI</b>	<b>1.969,334</b>	<b>2,52</b>		<b>1.891,588</b>	<b>2,41</b>	
Rifiuti differenziati	643,304	0,82	32,67%	636,438	0,81	33,65%
Rifiuti non differenziati (fraz. residuale)	1.169,930	1,50	59,41%	1.154,430	1,47	61,03%
Rifiuti ingombranti a smaltimento	36,353	0,05	1,85%	57,795	0,07	3,06%
Rifiuti ingombranti a recupero	12,118	0,02	0,62%	19,265	0,02	1,02%
Rifiuti provenienti dallo spazzamento delle strade	107,630	0,14	5,47%	23,660	0,03	1,25%
<b>PRODUZIONE TOTALE DI RIFIUTI</b>	<b>2.020,344</b>	<b>2,59</b>		<b>1.943,728</b>	<b>2,47</b>	
Rifiuti provenienti da esumazioni o estumulazioni	1,060	0,00	0,05%	1,310	0,00	0,07%
Rifiuti inerti (rifiuti speciali)	49,950	0,06	2,54%	50,830	0,06	2,69%

**PRODUZIONE PROCAPITE RIFIUTI URBANI (kg/ab\*giorno)** **2,52** **4,8%** 

## ➔ RACCOLTE DIFFERENZIATE

	2012		2011	
	kilogrammi	kg/ab*anno	kilogrammi	kg/ab*anno
CARTA E CARTONE	121.242	56,71	133.328	61,96
VETRO	0	0,00	0	0,00
PLASTICA	0	0,00	0	0,00
ORGANICO	0	0,00	0	0,00
VERDE	194.740	91,09	203.080	94,37
LEGNO	71.420	33,41	74.620	34,67
METALLI	44.750	20,93	37.350	17,36
RAEE - RIFIUTI DA APPARECCHIATURE ELETTRICHE ED ELETTRONICHE	17.199	8,04	19.112	8,88
PNEUMATICI	6.440	3,01	5.380	2,50
STRACCI/INDUMENTI SMESSI	5.975	2,79	6.650	3,09
RACCOLTA MULTIMATERIALE	176.870	82,73	154.185	71,65
OLI E GRASSI VEGETALI	100	0,05	80	0,04
CARTUCCE E TONER PER STAMPA	86	0,04	33	0,02
ACCUMULATORI PER AUTO	3.740	1,75	2.520	1,17
OLI, FILTRI E GRASSI MINERALI	400	0,19	0	0,00
PILE E BATTERIE	140	0,07	100	0,05
FARMACI E MEDICINALI	202	0,09	0	0,00
PRODOTTI E SOSTANZIE VARIE E RELATIVI CONTENITORI	0	0,00	0	0,00
SIRINGHE	0	0,00	0	0,00
ALTRI RIFIUTI URBANI DIFFERENZIATI	0	0,00	0	0,00
INGOMBRANTI A RECUPERO	12.118	5,67	19.265	8,95
<b>TOTALE RACCOLTE DIFFERENZIATE</b>	<b>655.422</b>	<b>306,56</b>	<b>655.703</b>	<b>304,69</b>

**RACCOLTA DIFFERENZIATA (%) [RD + INGOMBRANTI A RECUPERO]** **33,28%** **-4,0%** 

	2012
	<b>➔ COSTO DELL'INTERA GESTIONE DEI RIFIUTI</b>
Totale proventi da Tarsu o Tia	€ 431.181
Proventi della vendita di materiali e di energia da rifiuti	€ 0
Costi relativi alla raccolta dei rifiuti di imballaggio coperti dal CONAI	€ 0
Grado di copertura dei costi	73,4%

**COSTO PROCAPITE 2012 (euro/abitante)** **€ 274,81** **1,9%** 

costo procapite 2011: € 269,74

via V. Emanuele 3  
25030 - TRENZANO  
Tel: 030-9709300  
Fax: 030-9977531

<b>Abitanti</b>	<b>5.518</b>	<b>Compostaggio domestico:</b>	<b>SI</b>
• N. utenze domestiche	2.041	<b>Tariffa:</b>	<b>NO</b>
• N. utenze non domestiche	266	<b>Area ecologica:</b>	<b>SI</b>
<b>Superficie (kmq)</b>	<b>20</b>	• Indirizzo	viale Marconi
• Densità popolazione	275		

Web:  
Mail:

## DATI RIEPILOGATIVI

	2012			2011		
	tonnellate	kg/ab*giorno	%	tonnellate	kg/ab*giorno	%
<b>➔ PRODUZIONE TOTALE DI RIFIUTI URBANI</b>	<b>1.562,720</b>	<b>0,78</b>		<b>2.881,012</b>	<b>1,43</b>	
Rifiuti differenziati	1.147,965	0,57	73,46%	1.191,483	0,59	41,36%
Rifiuti non differenziati (fraz. residuale)	176,940	0,09	11,32%	1.263,039	0,63	43,84%
Rifiuti ingombranti a smaltimento	126,671	0,06	8,11%	275,889	0,14	9,58%
Rifiuti ingombranti a recupero	42,224	0,02	2,70%	57,561	0,03	2,00%
Rifiuti provenienti dallo spazzamento delle strade	68,920	0,03	4,41%	93,040	0,05	3,23%
<b>PRODUZIONE TOTALE DI RIFIUTI</b>	<b>1.569,310</b>	<b>0,78</b>		<b>2.882,452</b>	<b>1,43</b>	
Rifiuti provenienti da esumazioni o estumulazioni	0,000	0,00	0,00%	1,040	0,00	0,04%
Rifiuti inerti (rifiuti speciali)	6,590	0,00	0,42%	0,400	0,00	0,01%

**PRODUZIONE PROCAPITE RIFIUTI URBANI (kg/ab\*giorno)** **0,78** -45,7% 

## ➔ RACCOLTE DIFFERENZIATE

	2012		2011	
	kilogrammi	kg/ab*anno	kilogrammi	kg/ab*anno
CARTA E CARTONE	283.805	51,43	219.960	39,81
VETRO	213.750	38,74	167.660	30,35
PLASTICA	143.340	25,98	89.980	16,29
ORGANICO	259.950	47,11	89.600	16,22
VERDE	130.860	23,72	348.915	63,15
LEGNO	64.985	11,78	185.460	33,57
METALLI	16.960	3,07	41.150	7,45
RAEE - RIFIUTI DA APPARECCHIATURE ELETTRICHE ED ELETTRONICHE	16.230	2,94	29.763	5,39
PNEUMATICI	0	0,00	0	0,00
STRACCI/INDUMENTI SMESSI	14.730	2,67	12.250	2,22
RACCOLTA MULTIMATERIALE	0	0,00	0	0,00
OLI E GRASSI VEGETALI	1.442	0,26	1.380	0,25
CARTUCCE E TONER PER STAMPA	179	0,03	245	0,04
ACCUMULATORI PER AUTO	791	0,14	200	0,04
OLI, FILTRI E GRASSI MINERALI	400	0,07	800	0,14
PILE E BATTERIE	0	0,00	590	0,11
FARMACI E MEDICINALI	543	0,10	365	0,07
PRODOTTI E SOSTANZIE VARIE E RELATIVI CONTENITORI	0	0,00	3.165	0,57
SIRINGHE	0	0,00	0	0,00
ALTRI RIFIUTI URBANI DIFFERENZIATI	0	0,00	0	0,00
INGOMBRANTI A RECUPERO	42.224	7,65	57.561	10,42
<b>TOTALE RACCOLTE DIFFERENZIATE</b>	<b>1.190.189</b>	<b>215,69</b>	<b>1.249.044</b>	<b>226,07</b>

**RACCOLTA DIFFERENZIATA (%) [RD + INGOMBRANTI A RECUPERO]** **76,16%** 75,7% 

2012	
<b>➔ COSTO DELL'INTERA GESTIONE DEI RIFIUTI</b>	<b>€ 508.166</b>
Totale proventi da Tarsu o Tia	€ 465.000
Proventi della vendita di materiali e di energia da rifiuti	€ 43.180
Costi relativi alla raccolta dei rifiuti di imballaggio coperti dal CONAI	€ 0
Grado di copertura dei costi	100,0%

**COSTO PROCAPITE 2012 (euro/abitante)** **€ 84,27** -19,4% 

costo procapite 2011: € 104,60

via Roma 23  
25070 - TREVISO BRESCIANO  
Tel: 0365-821610  
Fax: 0365-821699

<b>Abitanti</b>	<b>552</b>	<b>Compostaggio domestico:</b>	<b>NO</b>
• N. utenze domestiche	582	<b>Tariffa:</b>	<b>NO</b>
• N. utenze non domestiche	21	<b>Area ecologica:</b>	<b>NO</b>
<b>Superficie (kmq)</b>	<b>18</b>		
• Densità popolazione	31		

Web:  
Mail:

## DATI RIEPILOGATIVI

	2012			2011		
	tonnellate	kg/ab*giorno	%	tonnellate	kg/ab*giorno	%
<b>➔ PRODUZIONE TOTALE DI RIFIUTI URBANI</b>	<b>166,604</b>	<b>0,83</b>		<b>174,427</b>	<b>0,85</b>	
Rifiuti differenziati	39,798	0,20	23,89%	38,185	0,19	21,89%
Rifiuti non differenziati (fraz. residuale)	126,806	0,63	76,11%	136,242	0,67	78,11%
Rifiuti ingombranti a smaltimento	0,000	0,00	0,00%	0,000	0,00	0,00%
Rifiuti ingombranti a recupero	0,000	0,00	0,00%	0,000	0,00	0,00%
Rifiuti provenienti dallo spazzamento delle strade	0,000	0,00	0,00%	0,000	0,00	0,00%
<b>PRODUZIONE TOTALE DI RIFIUTI</b>	<b>172,964</b>	<b>0,86</b>		<b>174,427</b>	<b>0,85</b>	
Rifiuti provenienti da esumazioni o estumulazioni	0,000	0,00	0,00%	0,000	0,00	0,00%
Rifiuti inerti (rifiuti speciali)	6,360	0,03	3,82%	0,000	0,00	0,00%

**PRODUZIONE PROCAPITE RIFIUTI URBANI (kg/ab\*giorno)** **0,83** -3,1% 

## ➔ RACCOLTE DIFFERENZIATE

	2012		2011	
	kilogrammi	kg/ab*anno	kilogrammi	kg/ab*anno
CARTA E CARTONE	9.660	17,50	12.390	22,13
VETRO	15.737	28,51	16.436	29,35
PLASTICA	4.540	8,22	4.365	7,79
ORGANICO	0	0,00	0	0,00
VERDE	0	0,00	0	0,00
LEGNO	0	0,00	0	0,00
METALLI	7.690	13,93	0	0,00
RAEE - RIFIUTI DA APPARECCHIATURE ELETTRICHE ED ELETTRONICHE	1.911	3,46	3.919	7,00
PNEUMATICI	0	0,00	830	1,48
STRACCI/INDUMENTI SMESSI	0	0,00	0	0,00
RACCOLTA MULTIMATERIALE	0	0,00	0	0,00
OLI E GRASSI VEGETALI	24	0,04	0	0,00
CARTUCCE E TONER PER STAMPA	10	0,02	6	0,01
ACCUMULATORI PER AUTO	0	0,00	0	0,00
OLI, FILTRI E GRASSI MINERALI	0	0,00	0	0,00
PILE E BATTERIE	79	0,14	114	0,20
FARMACI E MEDICINALI	90	0,16	123	0,22
PRODOTTI E SOSTANZIE VARIE E RELATIVI CONTENITORI	57	0,10	2	0,00
SIRINGHE	0	0,00	0	0,00
ALTRI RIFIUTI URBANI DIFFERENZIATI	0	0,00	0	0,00
INGOMBRANTI A RECUPERO				
<b>TOTALE RACCOLTE DIFFERENZIATE</b>	<b>39.798</b>	<b>72,10</b>	<b>38.185</b>	<b>68,19</b>

**RACCOLTA DIFFERENZIATA (%) [RD + INGOMBRANTI A RECUPERO]** **23,89%** 9,1% 

	2012
	<b>➔ COSTO DELL'INTERA GESTIONE DEI RIFIUTI</b>
Totale proventi da Tarsu o Tia	€ 61.124
Proventi della vendita di materiali e di energia da rifiuti	€ 1.374
Costi relativi alla raccolta dei rifiuti di imballaggio coperti dal CONAI	€ 0
Grado di copertura dei costi	148,5%

**COSTO PROCAPITE 2012 (euro/abitante)** **€ 73,73** 6,2% 

costo procapite 2011: € 69,43



piazza G. Marconi 26  
25030 - URAGO D'OGLIO  
Tel: 030-717114/5  
Fax: 030-717016

<b>Abitanti</b>	<b>3.987</b>	<b>Compostaggio domestico:</b>	<b>NO</b>
• N. utenze domestiche	1.531	<b>Tariffa:</b>	<b>SI</b>
• N. utenze non domestiche	134	<b>Area ecologica:</b>	<b>SI</b>
<b>Superficie (kmq)</b>	<b>11</b>	• Indirizzo	via Castelvovati
• Densità popolazione	378		

Web:  
Mail:

## DATI RIEPILOGATIVI

	2012			2011		
	tonnellate	kg/ab*giorno	%	tonnellate	kg/ab*giorno	%
<b>➔ PRODUZIONE TOTALE DI RIFIUTI URBANI</b>	<b>1.230,821</b>	<b>0,85</b>		<b>1.363,133</b>	<b>0,92</b>	
Rifiuti differenziati	680,071	0,47	55,25%	762,613	0,52	55,95%
Rifiuti non differenziati (fraz. residuale)	420,250	0,29	34,14%	435,220	0,29	31,93%
Rifiuti ingombranti a smaltimento	79,665	0,05	6,47%	114,122	0,08	8,37%
Rifiuti ingombranti a recupero	26,555	0,02	2,16%	18,578	0,01	1,36%
Rifiuti provenienti dallo spazzamento delle strade	24,280	0,02	1,97%	32,600	0,02	2,39%
<b>PRODUZIONE TOTALE DI RIFIUTI</b>	<b>1.231,981</b>	<b>0,85</b>		<b>1.363,133</b>	<b>0,92</b>	
Rifiuti provenienti da esumazioni o estumulazioni	1,160	0,00	0,09%	0,000	0,00	0,00%
Rifiuti inerti (rifiuti speciali)	0,000	0,00	0,00%	0,000	0,00	0,00%

**PRODUZIONE PROCAPITE RIFIUTI URBANI (kg/ab\*giorno)** **0,85** -8,2% 

## ➔ RACCOLTE DIFFERENZIATE

	2012		2011	
	kilogrammi	kg/ab*anno	kilogrammi	kg/ab*anno
CARTA E CARTONE	88.340	22,16	153.690	37,91
VETRO	125.366	31,44	146.980	36,26
PLASTICA	66.370	16,65	63.560	15,68
ORGANICO	110.490	27,71	91.870	22,66
VERDE	154.765	38,82	149.995	37,00
LEGNO	78.150	19,60	88.900	21,93
METALLI	21.040	5,28	31.840	7,85
RAEE - RIFIUTI DA APPARECCHIATURE ELETTRICHE ED ELETTRONICHE	19.760	4,96	20.950	5,17
PNEUMATICI	0	0,00	0	0,00
STRACCI/INDUMENTI SMESSI	10.985	2,76	10.670	2,63
RACCOLTA MULTIMATERIALE	0	0,00	0	0,00
OLI E GRASSI VEGETALI	1.200	0,30	550	0,14
CARTUCCE E TONER PER STAMPA	180	0,05	75	0,02
ACCUMULATORI PER AUTO	100	0,03	0	0,00
OLI, FILTRI E GRASSI MINERALI	120	0,03	400	0,10
PILE E BATTERIE	825	0,21	100	0,02
FARMACI E MEDICINALI	30	0,01	343	0,08
PRODOTTI E SOSTANZIE VARIE E RELATIVI CONTENITORI	2.350	0,59	2.690	0,66
SIRINGHE	0	0,00	0	0,00
ALTRI RIFIUTI URBANI DIFFERENZIATI	0	0,00	0	0,00
INGOMBRANTI A RECUPERO	26.555	6,66	18.578	4,58
<b>TOTALE RACCOLTE DIFFERENZIATE</b>	<b>706.626</b>	<b>177,23</b>	<b>781.191</b>	<b>192,70</b>

**RACCOLTA DIFFERENZIATA (%) [RD + INGOMBRANTI A RECUPERO]** **57,41%** 0,2% 

2012	
<b>➔ COSTO DELL'INTERA GESTIONE DEI RIFIUTI</b>	<b>€ 347.893</b>
Totale proventi da Tarsu o Tia	€ 247.485
Proventi della vendita di materiali e di energia da rifiuti	€ 0
Costi relativi alla raccolta dei rifiuti di imballaggio coperti dal CONAI	€ 0
Grado di copertura dei costi	71,1%

**COSTO PROCAPITE 2012 (euro/abitante)** **€ 87,26** 4,8% 

costo procapite 2011: € 83,25

via Repubblica 1  
25080 - VALLIO TERME  
Tel: 0365-370023  
Fax: 0365-370291

<b>Abitanti</b>	<b>1.425</b>	<b>Compostaggio domestico:</b>	<b>SI</b>
• N. utenze domestiche	934	<b>Tariffa:</b>	<b>SI</b>
• N. utenze non domestiche	98	<b>Area ecologica:</b>	<b>NO</b>
<b>Superficie (kmq)</b>	<b>15</b>		
• Densità popolazione	96		

Web:  
Mail:

## DATI RIEPILOGATIVI

	2012			2011		
	tonnellate	kg/ab*giorno	%	tonnellate	kg/ab*giorno	%
<b>➔ PRODUZIONE TOTALE DI RIFIUTI URBANI</b>	<b>748,385</b>	<b>1,44</b>		<b>802,886</b>	<b>1,59</b>	
Rifiuti differenziati	324,650	0,62	43,38%	363,027	0,72	45,22%
Rifiuti non differenziati (fraz. residuale)	351,030	0,67	46,91%	378,459	0,75	47,14%
Rifiuti ingombranti a smaltimento	33,349	0,06	4,46%	32,415	0,06	4,04%
Rifiuti ingombranti a recupero	11,116	0,02	1,49%	10,805	0,02	1,35%
Rifiuti provenienti dallo spazzamento delle strade	28,240	0,05	3,77%	18,180	0,04	2,26%
<b>PRODUZIONE TOTALE DI RIFIUTI</b>	<b>765,369</b>	<b>1,47</b>		<b>818,222</b>	<b>1,62</b>	
Rifiuti provenienti da esumazioni o estumulazioni	0,000	0,00	0,00%	1,973	0,00	0,25%
Rifiuti inerti (rifiuti speciali)	16,984	0,03	2,27%	13,363	0,03	1,66%

**PRODUZIONE PROCAPITE RIFIUTI URBANI (kg/ab\*giorno)** **1,44** -9,6% 

## ➔ RACCOLTE DIFFERENZIATE

	2012		2011	
	kilogrammi	kg/ab*anno	kilogrammi	kg/ab*anno
CARTA E CARTONE	47.983	33,67	42.509	30,76
VETRO	50.919	35,73	44.731	32,37
PLASTICA	18.891	13,26	14.935	10,81
ORGANICO	0	0,00	0	0,00
VERDE	175.960	123,48	225.738	163,34
LEGNO	17.561	12,32	19.602	14,18
METALLI	5.538	3,89	5.600	4,05
RAEE - RIFIUTI DA APPARECCHIATURE ELETTRICHE ED ELETTRONICHE	6.109	4,29	7.381	5,34
PNEUMATICI	950	0,67	1.900	1,37
STRACCI/INDUMENTI SMESSI	0	0,00	0	0,00
RACCOLTA MULTIMATERIALE	0	0,00	0	0,00
OLI E GRASSI VEGETALI	163	0,11	238	0,17
CARTUCCE E TONER PER STAMPA	6	0,00	0	0,00
ACCUMULATORI PER AUTO	214	0,15	182	0,13
OLI, FILTRI E GRASSI MINERALI	116	0,08	111	0,08
PILE E BATTERIE	108	0,08	60	0,04
FARMACI E MEDICINALI	132	0,09	40	0,03
PRODOTTI E SOSTANZIE VARIE E RELATIVI CONTENITORI	0	0,00	0	0,00
SIRINGHE	0	0,00	0	0,00
ALTRI RIFIUTI URBANI DIFFERENZIATI	0	0,00	0	0,00
INGOMBRANTI A RECUPERO	11.116	7,80	10.805	7,82
<b>TOTALE RACCOLTE DIFFERENZIATE</b>	<b>335.766</b>	<b>235,63</b>	<b>373.832</b>	<b>270,50</b>

**RACCOLTA DIFFERENZIATA (%) [RD + INGOMBRANTI A RECUPERO]** **44,87%** -3,6% 

	2012
	<b>➔ COSTO DELL'INTERA GESTIONE DEI RIFIUTI</b>
Totale proventi da Tarsu o Tia	€ 164.346
Proventi della vendita di materiali e di energia da rifiuti	€ 4.079
Costi relativi alla raccolta dei rifiuti di imballaggio coperti dal CONAI	€ 0
Grado di copertura dei costi	102,5%

**COSTO PROCAPITE 2012 (euro/abitante)** **€ 112,43** -3,0% 

costo procapite 2011: € 115,87

VIA PROVINCIALE 1  
25080 - VALVESTINO  
Tel: 0365-74143  
Fax: 0365-74143

<b>Abitanti</b>	<b>209</b>	<b>Compostaggio domestico:</b>	<b>NO</b>
• N. utenze domestiche	361	<b>Tariffa:</b>	<b>NO</b>
• N. utenze non domestiche	12	<b>Area ecologica:</b>	<b>SI</b>
<b>Superficie (kmq)</b>	<b>31</b>	• Indirizzo	LOC. TURANO
• Densità popolazione	7		

Web:  
Mail:

## DATI RIEPILOGATIVI

	2012			2011		
	tonnellate	kg/ab*giorno	%	tonnellate	kg/ab*giorno	%
<b>➔ PRODUZIONE TOTALE DI RIFIUTI URBANI</b>	<b>92,800</b>	<b>1,22</b>		<b>121,567</b>	<b>1,56</b>	
Rifiuti differenziati	23,750	0,31	25,59%	33,027	0,42	27,17%
Rifiuti non differenziati (fraz. residuale)	57,620	0,76	62,09%	78,920	1,02	64,92%
Rifiuti ingombranti a smaltimento	8,573	0,11	9,24%	7,215	0,09	5,93%
Rifiuti ingombranti a recupero	2,858	0,04	3,08%	2,405	0,03	1,98%
Rifiuti provenienti dallo spazzamento delle strade	0,000	0,00	0,00%	0,000	0,00	0,00%
<b>PRODUZIONE TOTALE DI RIFIUTI</b>	<b>92,800</b>	<b>1,22</b>		<b>135,687</b>	<b>1,75</b>	
Rifiuti provenienti da esumazioni o estumulazioni	0,000	0,00	0,00%	0,000	0,00	0,00%
Rifiuti inerti (rifiuti speciali)	0,000	0,00	0,00%	14,120	0,18	11,61%

**PRODUZIONE PROCAPITE RIFIUTI URBANI (kg/ab\*giorno)** **1,22** -22,2% 

## ➔ RACCOLTE DIFFERENZIATE

	2012		2011	
	kilogrammi	kg/ab*anno	kilogrammi	kg/ab*anno
CARTA E CARTONE	6.020	28,80	6.930	32,54
VETRO	0	0,00	0	0,00
PLASTICA	0	0,00	0	0,00
ORGANICO	0	0,00	0	0,00
VERDE	0	0,00	0	0,00
LEGNO	0	0,00	0	0,00
METALLI	3.120	14,93	8.260	38,78
RAEE - RIFIUTI DA APPARECCHIATURE ELETTRICHE ED ELETTRONICHE	4.100	19,62	4.677	21,96
PNEUMATICI	0	0,00	0	0,00
STRACCI/INDUMENTI SMESSI	0	0,00	0	0,00
RACCOLTA MULTIMATERIALE	9.270	44,35	13.160	61,78
OLI E GRASSI VEGETALI	0	0,00	0	0,00
CARTUCCE E TONER PER STAMPA	0	0,00	0	0,00
ACCUMULATORI PER AUTO	800	3,83	0	0,00
OLI, FILTRI E GRASSI MINERALI	440	2,11	0	0,00
PILE E BATTERIE	0	0,00	0	0,00
FARMACI E MEDICINALI	0	0,00	0	0,00
PRODOTTI E SOSTANZIE VARIE E RELATIVI CONTENITORI	0	0,00	0	0,00
SIRINGHE	0	0,00	0	0,00
ALTRI RIFIUTI URBANI DIFFERENZIATI	0	0,00	0	0,00
INGOMBRANTI A RECUPERO	2.858	13,67	2.405	11,29
<b>TOTALE RACCOLTE DIFFERENZIATE</b>	<b>26.608</b>	<b>127,31</b>	<b>35.432</b>	<b>166,35</b>

**RACCOLTA DIFFERENZIATA (%) [RD + INGOMBRANTI A RECUPERO]** **28,67%** -1,6% 

2012	
<b>➔ COSTO DELL'INTERA GESTIONE DEI RIFIUTI</b>	<b>€ 39.690</b>
Totale proventi da Tarsu o Tia	€ 35.700
Proventi della vendita di materiali e di energia da rifiuti	€ 0
Costi relativi alla raccolta dei rifiuti di imballaggio coperti dal CONAI	€ 0
Grado di copertura dei costi	89,9%

**COSTO PROCAPITE 2012 (euro/abitante)** **€ 189,90** 5,7% 

costo procapite 2011: € 179,60

PIAZZA LIBERTA' 37  
25028 - VEROLANUOVA  
Tel: 030-931141  
Fax: 030-9361821

<b>Abitanti</b>	<b>8.225</b>	<b>Compostaggio domestico:</b>	<b>SI</b>
• N. utenze domestiche	3.192	<b>Tariffa:</b>	<b>NO</b>
• N. utenze non domestiche	418	<b>Area ecologica:</b>	<b>SI</b>
<b>Superficie (kmq)</b>	<b>26</b>	• Indirizzo	Via dell'Artigianato
• Densità popolazione	319	• Indirizzo	Via Papa Paolo VI - Frazione Cadigna

Web:  
Mail:

## DATI RIEPILOGATIVI

	2012			2011		
	tonnellate	kg/ab*giorno	%	tonnellate	kg/ab*giorno	%
<b>➔ PRODUZIONE TOTALE DI RIFIUTI URBANI</b>	<b>4.893,967</b>	<b>1,63</b>		<b>5.089,726</b>	<b>1,70</b>	
Rifiuti differenziati	2.291,717	0,76	46,83%	2.029,916	0,68	39,88%
Rifiuti non differenziati (fraz. residuale)	2.176,950	0,73	44,48%	2.617,610	0,88	51,43%
Rifiuti ingombranti a smaltimento	228,510	0,08	4,67%	231,270	0,08	4,54%
Rifiuti ingombranti a recupero	76,170	0,03	1,56%	77,090	0,03	1,51%
Rifiuti provenienti dallo spazzamento delle strade	120,620	0,04	2,46%	133,840	0,04	2,63%
<b>PRODUZIONE TOTALE DI RIFIUTI</b>	<b>5.040,787</b>	<b>1,68</b>		<b>5.395,266</b>	<b>1,80</b>	
Rifiuti provenienti da esumazioni o estumulazioni	3,600	0,00	0,07%	3,420	0,00	0,07%
Rifiuti inerti (rifiuti speciali)	143,220	0,05	2,93%	302,120	0,10	5,94%

**PRODUZIONE PROCAPITE RIFIUTI URBANI (kg/ab\*giorno)** **1,63** -4,3% 

## ➔ RACCOLTE DIFFERENZIATE

	2012		2011	
	kilogrammi	kg/ab*anno	kilogrammi	kg/ab*anno
CARTA E CARTONE	358.046	43,53	359.114	43,85
VETRO	309.699	37,65	292.395	35,70
PLASTICA	191.630	23,30	184.145	22,48
ORGANICO	321.940	39,14	136.300	16,64
VERDE	835.890	101,63	781.290	95,40
LEGNO	108.020	13,13	99.290	12,12
METALLI	84.570	10,28	91.560	11,18
RAEE - RIFIUTI DA APPARECCHIATURE ELETTRICHE ED ELETTRONICHE	50.354	6,12	54.544	6,66
PNEUMATICI	0	0,00	0	0,00
STRACCI/INDUMENTI SMESSI	22.260	2,71	21.010	2,57
RACCOLTA MULTIMATERIALE	0	0,00	2.260	0,28
OLI E GRASSI VEGETALI	2.308	0,28	1.850	0,23
CARTUCCE E TONER PER STAMPA	30	0,00	26	0,00
ACCUMULATORI PER AUTO	3.898	0,47	3.066	0,37
OLI, FILTRI E GRASSI MINERALI	2.044	0,25	2.400	0,29
PILE E BATTERIE	558	0,07	276	0,03
FARMACI E MEDICINALI	470	0,06	390	0,05
PRODOTTI E SOSTANZIE VARIE E RELATIVI CONTENITORI	0	0,00	0	0,00
SIRINGHE	0	0,00	0	0,00
ALTRI RIFIUTI URBANI DIFFERENZIATI	0	0,00	0	0,00
INGOMBRANTI A RECUPERO	76.170	9,26	77.090	9,41
<b>TOTALE RACCOLTE DIFFERENZIATE</b>	<b>2.367.887</b>	<b>287,89</b>	<b>2.107.006</b>	<b>257,27</b>

**RACCOLTA DIFFERENZIATA (%) [RD + INGOMBRANTI A RECUPERO]** **48,38%** 16,9% 

	2012
	<b>➔ COSTO DELL'INTERA GESTIONE DEI RIFIUTI</b>
Totale proventi da Tarsu o Tia	€ 779.615
Proventi della vendita di materiali e di energia da rifiuti	€ 26.023
Costi relativi alla raccolta dei rifiuti di imballaggio coperti dal CONAI	€ 0
Grado di copertura dei costi	95,9%

**COSTO PROCAPITE 2012 (euro/abitante)** **€ 98,93** -2,0% 

costo procapite 2011: € 100,98

Piazza Giuseppe Verdi 7  
25029 - VEROLAVECCHIA  
Tel: 030-9360407  
Fax: 030-931777

<b>Abitanti</b>	<b>3.903</b>	<b>Compostaggio domestico:</b>	<b>NO</b>
• N. utenze domestiche	1.649	<b>Tariffa:</b>	<b>NO</b>
• N. utenze non domestiche	245	<b>Area ecologica:</b>	<b>SI</b>
<b>Superficie (kmq)</b>	<b>21</b>	• Indirizzo	Via Cav. F. Minini n. 2 e n. 4
• Densità popolazione	185		

Web:  
Mail:

## DATI RIEPILOGATIVI

	2012			2011		
	tonnellate	kg/ab*giorno	%	tonnellate	kg/ab*giorno	%
<b>➔ PRODUZIONE TOTALE DI RIFIUTI URBANI</b>	<b>1.583,529</b>	<b>1,11</b>		<b>1.698,700</b>	<b>1,19</b>	
Rifiuti differenziati	868,169	0,61	54,82%	908,480	0,64	53,48%
Rifiuti non differenziati (fraz. residuale)	647,420	0,45	40,88%	692,360	0,49	40,76%
Rifiuti ingombranti a smaltimento	12,045	0,01	0,76%	22,530	0,02	1,33%
Rifiuti ingombranti a recupero	4,015	0,00	0,25%	7,510	0,01	0,44%
Rifiuti provenienti dallo spazzamento delle strade	51,880	0,04	3,28%	67,820	0,05	3,99%
<b>PRODUZIONE TOTALE DI RIFIUTI</b>	<b>1.660,789</b>	<b>1,17</b>		<b>1.792,750</b>	<b>1,26</b>	
Rifiuti provenienti da esumazioni o estumulazioni	2,960	0,00	0,19%	0,820	0,00	0,05%
Rifiuti inerti (rifiuti speciali)	64,610	0,05	4,08%	93,230	0,07	5,49%

**PRODUZIONE PROCAPITE RIFIUTI URBANI (kg/ab\*giorno)** **1,11** -6,8% 

## ➔ RACCOLTE DIFFERENZIATE

	2012		2011	
	kilogrammi	kg/ab*anno	kilogrammi	kg/ab*anno
CARTA E CARTONE	144.380	36,99	130.800	33,51
VETRO	165.080	42,30	183.140	46,92
PLASTICA	62.250	15,95	67.260	17,23
ORGANICO	0	0,00	0	0,00
VERDE	393.650	100,86	354.010	90,70
LEGNO	65.640	16,82	108.000	27,67
METALLI	8.840	2,26	30.220	7,74
RAEE - RIFIUTI DA APPARECCHIATURE ELETTRICHE ED ELETTRONICHE	19.105	4,89	21.367	5,47
PNEUMATICI	0	0,00	980	0,25
STRACCI/INDUMENTI SMESSI	6.042	1,55	9.153	2,35
RACCOLTA MULTIMATERIALE	0	0,00	0	0,00
OLI E GRASSI VEGETALI	600	0,15	1.000	0,26
CARTUCCE E TONER PER STAMPA	163	0,04	0	0,00
ACCUMULATORI PER AUTO	1.240	0,32	1.300	0,33
OLI, FILTRI E GRASSI MINERALI	0	0,00	400	0,10
PILE E BATTERIE	345	0,09	650	0,17
FARMACI E MEDICINALI	474	0,12	200	0,05
PRODOTTI E SOSTANZIE VARIE E RELATIVI CONTENITORI	360	0,09	0	0,00
SIRINGHE	0	0,00	0	0,00
ALTRI RIFIUTI URBANI DIFFERENZIATI	0	0,00	0	0,00
INGOMBRANTI A RECUPERO	4.015	1,03	7.510	1,92
<b>TOTALE RACCOLTE DIFFERENZIATE</b>	<b>872.184</b>	<b>223,47</b>	<b>915.990</b>	<b>234,69</b>

**RACCOLTA DIFFERENZIATA (%) [RD + INGOMBRANTI A RECUPERO]** **55,08%** 2,1% 

	2012
	<b>➔ COSTO DELL'INTERA GESTIONE DEI RIFIUTI</b>
Totale proventi da Tarsu o Tia	€ 282.843
Proventi della vendita di materiali e di energia da rifiuti	€ 0
Costi relativi alla raccolta dei rifiuti di imballaggio coperti dal CONAI	€ 0
Grado di copertura dei costi	97,6%

**COSTO PROCAPITE 2012 (euro/abitante)** **€ 74,24** 0,9% 

costo procapite 2011: € 73,55

PIAZZA GARIBALDI 12  
25078 - VESTONE  
Tel: 0365-81241  
Fax: 0365-820510

<b>Abitanti</b>	<b>4.512</b>	<b>Compostaggio domestico:</b>	<b>NO</b>
• N. utenze domestiche	1.857	<b>Tariffa:</b>	<b>NO</b>
• N. utenze non domestiche	331	<b>Area ecologica:</b>	<b>SI</b>
<b>Superficie (kmq)</b>	<b>13</b>	• Indirizzo	Loc. Corna 23 Pertica Bassa
• Densità popolazione	348		

Web:  
Mail:

## DATI RIEPILOGATIVI

	2012			2011		
	tonnellate	kg/ab*giorno	%	tonnellate	kg/ab*giorno	%
<b>➔ PRODUZIONE TOTALE DI RIFIUTI URBANI</b>	<b>2.213,227</b>	<b>1,34</b>		<b>2.253,736</b>	<b>1,38</b>	
Rifiuti differenziati	901,026	0,55	40,71%	905,508	0,55	40,18%
Rifiuti non differenziati (fraz. residuale)	1.144,711	0,70	51,72%	1.133,528	0,69	50,30%
Rifiuti ingombranti a smaltimento	107,123	0,07	4,84%	128,175	0,08	5,69%
Rifiuti ingombranti a recupero	35,708	0,02	1,61%	42,725	0,03	1,90%
Rifiuti provenienti dallo spazzamento delle strade	24,660	0,01	1,11%	43,800	0,03	1,94%
<b>PRODUZIONE TOTALE DI RIFIUTI</b>	<b>2.214,827</b>	<b>1,34</b>		<b>2.253,736</b>	<b>1,38</b>	
Rifiuti provenienti da esumazioni o estumulazioni	1,600	0,00	0,07%	0,000	0,00	0,00%
Rifiuti inerti (rifiuti speciali)	0,000	0,00	0,00%	0,000	0,00	0,00%

**PRODUZIONE PROCAPITE RIFIUTI URBANI (kg/ab\*giorno)** **1,34** -2,6% 

## ➔ RACCOLTE DIFFERENZIATE

	2012		2011	
	kilogrammi	kg/ab*anno	kilogrammi	kg/ab*anno
CARTA E CARTONE	177.012	39,23	194.986	43,55
VETRO	143.631	31,83	156.170	34,88
PLASTICA	42.430	9,40	36.350	8,12
ORGANICO	0	0,00	0	0,00
VERDE	434.330	96,26	393.300	87,85
LEGNO	45.654	10,12	37.643	8,41
METALLI	25.799	5,72	31.493	7,03
RAEE - RIFIUTI DA APPARECCHIATURE ELETTRICHE ED ELETTRONICHE	20.301	4,50	28.747	6,42
PNEUMATICI	2.128	0,47	15.075	3,37
STRACCI/INDUMENTI SMESSI	5.808	1,29	7.396	1,65
RACCOLTA MULTIMATERIALE	0	0,00	0	0,00
OLI E GRASSI VEGETALI	414	0,09	342	0,08
CARTUCCE E TONER PER STAMPA	0	0,00	0	0,00
ACCUMULATORI PER AUTO	3.015	0,67	2.774	0,62
OLI, FILTRI E GRASSI MINERALI	138	0,03	215	0,05
PILE E BATTERIE	177	0,04	705	0,16
FARMACI E MEDICINALI	189	0,04	312	0,07
PRODOTTI E SOSTANZIE VARIE E RELATIVI CONTENITORI	0	0,00	0	0,00
SIRINGHE	0	0,00	0	0,00
ALTRI RIFIUTI URBANI DIFFERENZIATI	0	0,00	0	0,00
INGOMBRANTI A RECUPERO	35.708	7,91	42.725	9,54
<b>TOTALE RACCOLTE DIFFERENZIATE</b>	<b>936.734</b>	<b>207,61</b>	<b>948.233</b>	<b>211,80</b>

**RACCOLTA DIFFERENZIATA (%) [RD + INGOMBRANTI A RECUPERO]** **42,32%** 0,6% 

2012	
<b>➔ COSTO DELL'INTERA GESTIONE DEI RIFIUTI</b>	<b>€ 424.632</b>
Totale proventi da Tarsu o Tia	€ 374.390
Proventi della vendita di materiali e di energia da rifiuti	
Costi relativi alla raccolta dei rifiuti di imballaggio coperti dal CONAI	
Grado di copertura dei costi	88,2%

**COSTO PROCAPITE 2012 (euro/abitante)** **€ 94,11** 3,1% 

costo procapite 2011: € 91,29

VIA NAZIONALE 91  
25059 - VEZZA D'OGLIO  
Tel: 0364-76126/779610  
Fax: 0364-76492

<b>Abitanti</b>	<b>1.481</b>	<b>Compostaggio domestico:</b>	<b>NO</b>
• N. utenze domestiche	2.670	<b>Tariffa:</b>	<b>NO</b>
• N. utenze non domestiche	99	<b>Area ecologica:</b>	<b>NO</b>
<b>Superficie (kmq)</b>	<b>54</b>		
• Densità popolazione	27		

Web:  
Mail:

## DATI RIEPILOGATIVI

	2012			2011		
	tonnellate	kg/ab*giorno	%	tonnellate	kg/ab*giorno	%
<b>➔ PRODUZIONE TOTALE DI RIFIUTI URBANI</b>	<b>863,463</b>	<b>1,60</b>		<b>881,613</b>	<b>1,63</b>	
Rifiuti differenziati	200,673	0,37	23,24%	214,753	0,40	24,36%
Rifiuti non differenziati (fraz. residuale)	607,430	1,12	70,35%	609,340	1,12	69,12%
Rifiuti ingombranti a smaltimento	21,089	0,04	2,44%	18,401	0,03	2,09%
Rifiuti ingombranti a recupero	15,271	0,03	1,77%	12,159	0,02	1,38%
Rifiuti provenienti dallo spazzamento delle strade	19,000	0,04	2,20%	26,960	0,05	3,06%
<b>PRODUZIONE TOTALE DI RIFIUTI</b>	<b>863,463</b>	<b>1,60</b>		<b>881,613</b>	<b>1,63</b>	
Rifiuti provenienti da esumazioni o estumulazioni	0,000	0,00	0,00%	0,000	0,00	0,00%
Rifiuti inerti (rifiuti speciali)	0,000	0,00	0,00%	0,000	0,00	0,00%

**PRODUZIONE PROCAPITE RIFIUTI URBANI (kg/ab\*giorno)** **1,60** -1,9% 

## ➔ RACCOLTE DIFFERENZIATE

	2012		2011	
	kilogrammi	kg/ab*anno	kilogrammi	kg/ab*anno
CARTA E CARTONE	69.785	47,12	64.795	43,66
VETRO	0	0,00	0	0,00
PLASTICA	0	0,00	0	0,00
ORGANICO	0	0,00	0	0,00
VERDE	19.880	13,42	27.760	18,71
LEGNO	0	0,00	420	0,28
METALLI	0	0,00	1.810	1,22
RAEE - RIFIUTI DA APPARECCHIATURE ELETTRICHE ED ELETTRONICHE	11.840	7,99	16.388	11,04
PNEUMATICI	0	0,00	180	0,12
STRACCI/INDUMENTI SMESSI	5.295	3,58	5.390	3,63
RACCOLTA MULTIMATERIALE	93.517	63,14	97.374	65,62
OLI E GRASSI VEGETALI	0	0,00	0	0,00
CARTUCCE E TONER PER STAMPA	0	0,00	20	0,01
ACCUMULATORI PER AUTO	0	0,00	260	0,18
OLI, FILTRI E GRASSI MINERALI	0	0,00	0	0,00
PILE E BATTERIE	203	0,14	221	0,15
FARMACI E MEDICINALI	153	0,10	135	0,09
PRODOTTI E SOSTANZIE VARIE E RELATIVI CONTENITORI	0	0,00	0	0,00
SIRINGHE	0	0,00	0	0,00
ALTRI RIFIUTI URBANI DIFFERENZIATI	0	0,00	0	0,00
INGOMBRANTI A RECUPERO	15.271	10,31	12.159	8,19
<b>TOTALE RACCOLTE DIFFERENZIATE</b>	<b>215.944</b>	<b>145,81</b>	<b>226.912</b>	<b>152,91</b>

**RACCOLTA DIFFERENZIATA (%) [RD + INGOMBRANTI A RECUPERO]** **25,01%** -2,8% 

	2012
	<b>➔ COSTO DELL'INTERA GESTIONE DEI RIFIUTI</b>
Totale proventi da Tarsu o Tia	€ 196.345
Proventi della vendita di materiali e di energia da rifiuti	€ 0
Costi relativi alla raccolta dei rifiuti di imballaggio coperti dal CONAI	€ 0
Grado di copertura dei costi	83,1%

**COSTO PROCAPITE 2012 (euro/abitante)** **€ 159,63** 7,5% 

costo procapite 2011: € 148,55



via XX Settembre 2  
25069 - VILLA CARCINA  
Tel: 030-8980515  
Fax: 030-8980234

<b>Abitanti</b>	<b>11.035</b>	<b>Compostaggio domestico:</b>	<b>SI</b>
• N. utenze domestiche	5.186	<b>Tariffa:</b>	<b>NO</b>
• N. utenze non domestiche	772	<b>Area ecologica:</b>	<b>SI</b>
<b>Superficie (kmq)</b>	<b>14</b>	• Indirizzo	via Sardegna, snc
• Densità popolazione	765		

Web:  
Mail:

## DATI RIEPILOGATIVI

	2012			2011		
	tonnellate	kg/ab*giorno	%	tonnellate	kg/ab*giorno	%
<b>➔ PRODUZIONE TOTALE DI RIFIUTI URBANI</b>	<b>5.340,393</b>	<b>1,33</b>		<b>5.453,901</b>	<b>1,35</b>	
Rifiuti differenziati	2.079,333	0,52	38,94%	2.062,601	0,51	37,82%
Rifiuti non differenziati (fraz. residuale)	2.834,570	0,70	53,08%	2.802,400	0,69	51,38%
Rifiuti ingombranti a smaltimento	250,463	0,06	4,69%	287,640	0,07	5,27%
Rifiuti ingombranti a recupero	83,488	0,02	1,56%	95,880	0,02	1,76%
Rifiuti provenienti dallo spazzamento delle strade	92,540	0,02	1,73%	205,380	0,05	3,77%
<b>PRODUZIONE TOTALE DI RIFIUTI</b>	<b>5.435,263</b>	<b>1,35</b>		<b>5.558,366</b>	<b>1,37</b>	
Rifiuti provenienti da esumazioni o estumulazioni	0,000	0,00	0,00%	0,000	0,00	0,00%
Rifiuti inerti (rifiuti speciali)	94,870	0,02	1,78%	104,465	0,03	1,92%

**PRODUZIONE PROCAPITE RIFIUTI URBANI (kg/ab\*giorno)** **1,33** -1,7% 

## ➔ RACCOLTE DIFFERENZIATE

	2012		2011	
	kilogrammi	kg/ab*anno	kilogrammi	kg/ab*anno
CARTA E CARTONE	438.450	39,73	421.465	38,03
VETRO	287.800	26,08	255.310	23,04
PLASTICA	92.950	8,42	92.945	8,39
ORGANICO	362.100	32,81	393.000	35,46
VERDE	625.570	56,69	629.025	56,76
LEGNO	166.960	15,13	174.330	15,73
METALLI	34.691	3,14	12.940	1,17
RAEE - RIFIUTI DA APPARECCHIATURE ELETTRICHE ED ELETTRONICHE	37.482	3,40	53.619	4,84
PNEUMATICI	4.643	0,42	4.700	0,42
STRACCI/INDUMENTI SMESSI	23.510	2,13	20.074	1,81
RACCOLTA MULTIMATERIALE	0	0,00	0	0,00
OLI E GRASSI VEGETALI	2.122	0,19	1.586	0,14
CARTUCCE E TONER PER STAMPA	196	0,02	279	0,03
ACCUMULATORI PER AUTO	1.651	0,15	2.230	0,20
OLI, FILTRI E GRASSI MINERALI	800	0,07	400	0,04
PILE E BATTERIE	0	0,00	0	0,00
FARMACI E MEDICINALI	408	0,04	318	0,03
PRODOTTI E SOSTANZIE VARIE E RELATIVI CONTENITORI	0	0,00	380	0,03
SIRINGHE	0	0,00	0	0,00
ALTRI RIFIUTI URBANI DIFFERENZIATI	0	0,00	0	0,00
INGOMBRANTI A RECUPERO	83.488	7,57	95.880	8,65
<b>TOTALE RACCOLTE DIFFERENZIATE</b>	<b>2.162.821</b>	<b>196,00</b>	<b>2.158.481</b>	<b>194,77</b>

**RACCOLTA DIFFERENZIATA (%) [RD + INGOMBRANTI A RECUPERO]** **40,50%** 2,3% 

2012	
<b>➔ COSTO DELL'INTERA GESTIONE DEI RIFIUTI</b>	<b>€ 892.980</b>
Totale proventi da Tarsu o Tia	€ 828.262
Proventi della vendita di materiali e di energia da rifiuti	€ 0
Costi relativi alla raccolta dei rifiuti di imballaggio coperti dal CONAI	€ 0
Grado di copertura dei costi	92,8%

**COSTO PROCAPITE 2012 (euro/abitante)** **€ 80,92** 0,8% 

costo procapite 2011: € 80,31

Via Matteotti 4  
25030 - VILLACHIARA  
Tel: 030-9947112  
Fax: 030-9947312

<b>Abitanti</b>	<b>1.456</b>	<b>Compostaggio domestico:</b>	<b>SI</b>
• N. utenze domestiche	558	<b>Tariffa:</b>	<b>NO</b>
• N. utenze non domestiche	32	<b>Area ecologica:</b>	<b>SI</b>
<b>Superficie (kmq)</b>	<b>17</b>	• Indirizzo	VIA ROMA - CAMPO GRANDE
• Densità popolazione	87		

Web:  
Mail:

## DATI RIEPILOGATIVI

	2012			2011		
	tonnellate	kg/ab*giorno	%	tonnellate	kg/ab*giorno	%
<b>➔ PRODUZIONE TOTALE DI RIFIUTI URBANI</b>	<b>452,848</b>	<b>0,85</b>		<b>520,708</b>	<b>0,99</b>	
Rifiuti differenziati	341,270	0,64	75,36%	355,172	0,67	68,21%
Rifiuti non differenziati (fraz. residuale)	45,428	0,09	10,03%	62,486	0,12	12,00%
Rifiuti ingombranti a smaltimento	31,868	0,06	7,04%	52,847	0,10	10,15%
Rifiuti ingombranti a recupero	10,623	0,02	2,35%	8,603	0,02	1,65%
Rifiuti provenienti dallo spazzamento delle strade	23,660	0,04	5,22%	41,600	0,08	7,99%
<b>PRODUZIONE TOTALE DI RIFIUTI</b>	<b>453,957</b>	<b>0,85</b>		<b>520,901</b>	<b>0,99</b>	
Rifiuti provenienti da esumazioni o estumulazioni	1,109	0,00	0,24%	0,193	0,00	0,04%
Rifiuti inerti (rifiuti speciali)	0,000	0,00	0,00%	0,000	0,00	0,00%

**PRODUZIONE PROCAPITE RIFIUTI URBANI (kg/ab\*giorno)** **0,85** -13,7% 

## ➔ RACCOLTE DIFFERENZIATE

	2012		2011	
	kilogrammi	kg/ab*anno	kilogrammi	kg/ab*anno
CARTA E CARTONE	77.320	53,10	80.520	55,76
VETRO	55.610	38,19	55.850	38,68
PLASTICA	34.260	23,53	31.005	21,47
ORGANICO	53.670	36,86	79.900	55,33
VERDE	58.115	39,91	55.795	38,64
LEGNO	21.610	14,84	19.000	13,16
METALLI	31.770	21,82	7.000	4,85
RAEE - RIFIUTI DA APPARECCHIATURE ELETTRICHE ED ELETTRONICHE	5.265	3,62	23.560	16,32
PNEUMATICI	0	0,00	0	0,00
STRACCI/INDUMENTI SMESSI	960	0,66	460	0,32
RACCOLTA MULTIMATERIALE	0	0,00	0	0,00
OLI E GRASSI VEGETALI	1.050	0,72	1.050	0,73
CARTUCCE E TONER PER STAMPA	80	0,05	75	0,05
ACCUMULATORI PER AUTO	500	0,34	0	0,00
OLI, FILTRI E GRASSI MINERALI	200	0,14	400	0,28
PILE E BATTERIE	700	0,48	286	0,20
FARMACI E MEDICINALI	160	0,11	271	0,19
PRODOTTI E SOSTANZIE VARIE E RELATIVI CONTENITORI	0	0,00	0	0,00
SIRINGHE	0	0,00	0	0,00
ALTRI RIFIUTI URBANI DIFFERENZIATI	0	0,00	0	0,00
INGOMBRANTI A RECUPERO	10.623	7,30	8.603	5,96
<b>TOTALE RACCOLTE DIFFERENZIATE</b>	<b>351.893</b>	<b>241,68</b>	<b>363.775</b>	<b>251,92</b>

**RACCOLTA DIFFERENZIATA (%) [RD + INGOMBRANTI A RECUPERO]** **77,71%** 11,2% 

	2012
	<b>➔ COSTO DELL'INTERA GESTIONE DEI RIFIUTI</b>
Totale proventi da Tarsu o Tia	€ 122.973
Proventi della vendita di materiali e di energia da rifiuti	€ 753
Costi relativi alla raccolta dei rifiuti di imballaggio coperti dal CONAI	€ 0
Grado di copertura dei costi	155,7%

**COSTO PROCAPITE 2012 (euro/abitante)** **€ 54,05** -31,8% 

costo procapite 2011: € 79,27

Piazza Roma 1  
25089 - VILLANUOVA SUL CLISI  
Tel: 0365-31161  
Fax: 0365-373591

<b>Abitanti</b>	<b>5.851</b>	<b>Compostaggio domestico:</b>	<b>NO</b>
• N. utenze domestiche	2.692	<b>Tariffa:</b>	<b>NO</b>
• N. utenze non domestiche	287	<b>Area ecologica:</b>	<b>SI</b>
<b>Superficie (kmq)</b>	<b>9</b>	• Indirizzo	Via Rossini
• Densità popolazione	639		

Web:  
Mail:

## DATI RIEPILOGATIVI

	2012			2011		
	tonnellate	kg/ab*giorno	%	tonnellate	kg/ab*giorno	%
<b>➔ PRODUZIONE TOTALE DI RIFIUTI URBANI</b>	<b>2.996,035</b>	<b>1,40</b>		<b>3.212,805</b>	<b>1,51</b>	
Rifiuti differenziati	926,459	0,43	30,92%	971,440	0,46	30,24%
Rifiuti non differenziati (fraz. residuale)	1.713,506	0,80	57,19%	1.831,085	0,86	56,99%
Rifiuti ingombranti a smaltimento	177,548	0,08	5,93%	215,895	0,10	6,72%
Rifiuti ingombranti a recupero	59,183	0,03	1,98%	71,965	0,03	2,24%
Rifiuti provenienti dallo spazzamento delle strade	119,340	0,06	3,98%	122,420	0,06	3,81%
<b>PRODUZIONE TOTALE DI RIFIUTI</b>	<b>2.996,035</b>	<b>1,40</b>		<b>3.212,805</b>	<b>1,51</b>	
Rifiuti provenienti da esumazioni o estumulazioni	0,000	0,00	0,00%	0,000	0,00	0,00%
Rifiuti inerti (rifiuti speciali)	0,000	0,00	0,00%	0,000	0,00	0,00%

**PRODUZIONE PROCAPITE RIFIUTI URBANI (kg/ab\*giorno)** **1,40** -7,0% 

## ➔ RACCOLTE DIFFERENZIATE

	2012		2011	
	kilogrammi	kg/ab*anno	kilogrammi	kg/ab*anno
CARTA E CARTONE	216.615	37,02	252.155	43,20
VETRO	165.086	28,22	150.008	25,70
PLASTICA	59.460	10,16	55.710	9,54
ORGANICO	28.410	4,86	0	0,00
VERDE	340.250	58,15	346.880	59,43
LEGNO	92.000	15,72	100.080	17,15
METALLI	4.260	0,73	38.720	6,63
RAEE - RIFIUTI DA APPARECCHIATURE ELETTRICHE ED ELETTRONICHE	15.554	2,66	21.404	3,67
PNEUMATICI	2.520	0,43	4.670	0,80
STRACCI/INDUMENTI SMESSI	0	0,00	0	0,00
RACCOLTA MULTIMATERIALE	0	0,00	0	0,00
OLI E GRASSI VEGETALI	757	0,13	156	0,03
CARTUCCE E TONER PER STAMPA	26	0,00	193	0,03
ACCUMULATORI PER AUTO	0	0,00	0	0,00
OLI, FILTRI E GRASSI MINERALI	135	0,02	81	0,01
PILE E BATTERIE	623	0,11	526	0,09
FARMACI E MEDICINALI	613	0,10	690	0,12
PRODOTTI E SOSTANZIE VARIE E RELATIVI CONTENITORI	150	0,03	167	0,03
SIRINGHE	0	0,00	0	0,00
ALTRI RIFIUTI URBANI DIFFERENZIATI	0	0,00	0	0,00
INGOMBRANTI A RECUPERO	59.183	10,11	71.965	12,33
<b>TOTALE RACCOLTE DIFFERENZIATE</b>	<b>985.642</b>	<b>168,46</b>	<b>1.043.405</b>	<b>178,76</b>

**RACCOLTA DIFFERENZIATA (%) [RD + INGOMBRANTI A RECUPERO]** **32,90%** 1,3% 

2012	
<b>➔ COSTO DELL'INTERA GESTIONE DEI RIFIUTI</b>	<b>€ 643.651</b>
Totale proventi da Tarsu o Tia	€ 604.500
Proventi della vendita di materiali e di energia da rifiuti	€ 15.680
Costi relativi alla raccolta dei rifiuti di imballaggio coperti dal CONAI	€ 0
Grado di copertura dei costi	96,4%

**COSTO PROCAPITE 2012 (euro/abitante)** **€ 107,33** 12,8% 

costo procapite 2011: € 95,14

PIAZZA VITTORIA 1  
25050 - VIONE  
Tel: 0364-94131/906154  
Fax: 0364-94131

<b>Abitanti</b>	<b>711</b>	<b>Compostaggio domestico:</b>	<b>NO</b>
• N. utenze domestiche	1.481	<b>Tariffa:</b>	<b>NO</b>
• N. utenze non domestiche	35	<b>Area ecologica:</b>	<b>SI</b>
<b>Superficie (kmq)</b>	<b>35</b>	• Indirizzo	STRADA PROVINCIALE N. 80
• Densità popolazione	20		

Web:  
Mail:

## DATI RIEPILOGATIVI

	2012			2011		
	tonnellate	kg/ab*giorno	%	tonnellate	kg/ab*giorno	%
<b>➔ PRODUZIONE TOTALE DI RIFIUTI URBANI</b>	<b>385,105</b>	<b>1,48</b>		<b>377,628</b>	<b>1,43</b>	
Rifiuti differenziati	95,865	0,37	24,89%	86,228	0,33	22,83%
Rifiuti non differenziati (fraz. residuale)	270,440	1,04	70,23%	274,600	1,04	72,72%
Rifiuti ingombranti a smaltimento	10,904	0,04	2,83%	6,834	0,03	1,81%
Rifiuti ingombranti a recupero	7,896	0,03	2,05%	4,446	0,02	1,18%
Rifiuti provenienti dallo spazzamento delle strade	0,000	0,00	0,00%	5,520	0,02	1,46%
<b>PRODUZIONE TOTALE DI RIFIUTI</b>	<b>385,935</b>	<b>1,49</b>		<b>378,128</b>	<b>1,43</b>	
Rifiuti provenienti da esumazioni o estumulazioni	0,830	0,00	0,22%	0,200	0,00	0,05%
Rifiuti inerti (rifiuti speciali)	0,000	0,00	0,00%	0,300	0,00	0,08%

**PRODUZIONE PROCAPITE RIFIUTI URBANI (kg/ab\*giorno)** **1,48** 3,7% 

## ➔ RACCOLTE DIFFERENZIATE

	2012		2011	
	kilogrammi	kg/ab*anno	kilogrammi	kg/ab*anno
CARTA E CARTONE	23.795	33,47	21.473	29,70
VETRO	0	0,00	70	0,10
PLASTICA	0	0,00	0	0,00
ORGANICO	0	0,00	0	0,00
VERDE	0	0,00	0	0,00
LEGNO	0	0,00	0	0,00
METALLI	27.110	38,13	20.529	28,39
RAEE - RIFIUTI DA APPARECCHIATURE ELETTRICHE ED ELETTRONICHE	4.660	6,55	4.890	6,76
PNEUMATICI	1.190	1,67	630	0,87
STRACCI/INDUMENTI SMESSI	0	0,00	0	0,00
RACCOLTA MULTIMATERIALE	38.255	53,80	37.399	51,73
OLI E GRASSI VEGETALI	0	0,00	0	0,00
CARTUCCE E TONER PER STAMPA	0	0,00	0	0,00
ACCUMULATORI PER AUTO	805	1,13	1.160	1,60
OLI, FILTRI E GRASSI MINERALI	0	0,00	0	0,00
PILE E BATTERIE	38	0,05	47	0,07
FARMACI E MEDICINALI	12	0,02	30	0,04
PRODOTTI E SOSTANZIE VARIE E RELATIVI CONTENITORI	0	0,00	0	0,00
SIRINGHE	0	0,00	0	0,00
ALTRI RIFIUTI URBANI DIFFERENZIATI	0	0,00	0	0,00
INGOMBRANTI A RECUPERO	7.896	11,11	4.446	6,15
<b>TOTALE RACCOLTE DIFFERENZIATE</b>	<b>103.761</b>	<b>145,94</b>	<b>90.674</b>	<b>125,41</b>

**RACCOLTA DIFFERENZIATA (%) [RD + INGOMBRANTI A RECUPERO]** **26,94%** 12,2% 

	2012
	<b>➔ COSTO DELL'INTERA GESTIONE DEI RIFIUTI</b>
Totale proventi da Tarsu o Tia	€ 117.759
Proventi della vendita di materiali e di energia da rifiuti	€ 0
Costi relativi alla raccolta dei rifiuti di imballaggio coperti dal CONAI	€ 0
Grado di copertura dei costi	82,3%

**COSTO PROCAPITE 2012 (euro/abitante)** **€ 201,36** 16,2% 

costo procapite 2011: € 173,26

Piazza Castello 25  
25010 - VISANO  
Tel: 030-9958812  
Fax: 030-9958715

<b>Abitanti</b>	<b>1.992</b>	<b>Compostaggio domestico:</b>	<b>SI</b>
• N. utenze domestiche	744	<b>Tariffa:</b>	<b>NO</b>
• N. utenze non domestiche	153	<b>Area ecologica:</b>	<b>SI</b>
<b>Superficie (kmq)</b>	<b>11</b>	• Indirizzo	VIA GRAMSCI SNC
• Densità popolazione	177		

Web:  
Mail:

## DATI RIEPILOGATIVI

	2012			2011		
	tonnellate	kg/ab*giorno	%	tonnellate	kg/ab*giorno	%
<b>➔ PRODUZIONE TOTALE DI RIFIUTI URBANI</b>	<b>1.076,268</b>	<b>1,48</b>		<b>1.056,979</b>	<b>1,47</b>	
Rifiuti differenziati	686,968	0,94	63,83%	645,949	0,90	61,11%
Rifiuti non differenziati (fraz. residuale)	111,270	0,15	10,34%	149,180	0,21	14,11%
Rifiuti ingombranti a smaltimento	190,078	0,26	17,66%	179,198	0,25	16,95%
Rifiuti ingombranti a recupero	61,933	0,09	5,75%	59,733	0,08	5,65%
Rifiuti provenienti dallo spazzamento delle strade	26,020	0,04	2,42%	22,920	0,03	2,17%
<b>PRODUZIONE TOTALE DI RIFIUTI</b>	<b>1.076,268</b>	<b>1,48</b>		<b>1.056,979</b>	<b>1,47</b>	
Rifiuti provenienti da esumazioni o estumulazioni	0,000	0,00	0,00%	0,000	0,00	0,00%
Rifiuti inerti (rifiuti speciali)	0,000	0,00	0,00%	0,000	0,00	0,00%

**PRODUZIONE PROCAPITE RIFIUTI URBANI (kg/ab\*giorno)** **1,48** 0,5% 

## ➔ RACCOLTE DIFFERENZIATE

	2012		2011	
	kilogrammi	kg/ab*anno	kilogrammi	kg/ab*anno
CARTA E CARTONE	115.748	58,11	122.496	62,28
VETRO	70.000	35,14	83.350	42,37
PLASTICA	36.120	18,13	39.700	20,18
ORGANICO	100.600	50,50	89.700	45,60
VERDE	313.290	157,27	256.140	130,22
LEGNO	26.520	13,31	28.840	14,66
METALLI	15.880	7,97	13.780	7,01
RAEE - RIFIUTI DA APPARECCHIATURE ELETTRICHE ED ELETTRONICHE	5.920	2,97	9.523	4,84
PNEUMATICI	1.280	0,64	880	0,45
STRACCI/INDUMENTI SMESSI	0	0,00	0	0,00
RACCOLTA MULTIMATERIALE	0	0,00	0	0,00
OLI E GRASSI VEGETALI	1.120	0,56	800	0,41
CARTUCCE E TONER PER STAMPA	0	0,00	40	0,02
ACCUMULATORI PER AUTO	340	0,17	0	0,00
OLI, FILTRI E GRASSI MINERALI	0	0,00	400	0,20
PILE E BATTERIE	50	0,03	180	0,09
FARMACI E MEDICINALI	100	0,05	120	0,06
PRODOTTI E SOSTANZIE VARIE E RELATIVI CONTENITORI	0	0,00	0	0,00
SIRINGHE	0	0,00	0	0,00
ALTRI RIFIUTI URBANI DIFFERENZIATI	0	0,00	0	0,00
INGOMBRANTI A RECUPERO	61.933	31,09	59.733	30,37
<b>TOTALE RACCOLTE DIFFERENZIATE</b>	<b>748.901</b>	<b>375,95</b>	<b>705.682</b>	<b>358,76</b>

**RACCOLTA DIFFERENZIATA (%) [RD + INGOMBRANTI A RECUPERO]** **69,58%** 4,2% 

	2012
	<b>➔ COSTO DELL'INTERA GESTIONE DEI RIFIUTI</b>
Totale proventi da Tarsu o Tia	€ 186.670
Proventi della vendita di materiali e di energia da rifiuti	€ 6.620
Costi relativi alla raccolta dei rifiuti di imballaggio coperti dal CONAI	€ 0
Grado di copertura dei costi	89,9%

**COSTO PROCAPITE 2012 (euro/abitante)** **€ 104,59** 1,6% 

costo procapite 2011: € 102,98

PIAZZA FERRARI 1  
25079 - VOBARNO  
Tel: 0365-596011  
Fax: 0365-596036

<b>Abitanti</b>	<b>8.291</b>	<b>Compostaggio domestico:</b>	<b>SI</b>
• N. utenze domestiche	3.707	<b>Tariffa:</b>	<b>SI</b>
• N. utenze non domestiche	449	<b>Area ecologica:</b>	<b>SI</b>
<b>Superficie (kmq)</b>	<b>53</b>	• Indirizzo	VIA GOISIS
• Densità popolazione	156		

Web:  
Mail:

## DATI RIEPILOGATIVI

	2012			2011		
	tonnellate	kg/ab*giorno	%	tonnellate	kg/ab*giorno	%
<b>➔ PRODUZIONE TOTALE DI RIFIUTI URBANI</b>	<b>3.829,987</b>	<b>1,27</b>		<b>4.071,754</b>	<b>1,35</b>	
Rifiuti differenziati	1.037,013	0,34	27,08%	1.239,996	0,41	30,45%
Rifiuti non differenziati (fraz. residuale)	2.516,958	0,83	65,72%	2.470,048	0,82	60,66%
Rifiuti ingombranti a smaltimento	82,287	0,03	2,15%	115,823	0,04	2,84%
Rifiuti ingombranti a recupero	27,429	0,01	0,72%	38,608	0,01	0,95%
Rifiuti provenienti dallo spazzamento delle strade	166,300	0,05	4,34%	207,280	0,07	5,09%
<b>PRODUZIONE TOTALE DI RIFIUTI</b>	<b>3.834,708</b>	<b>1,27</b>		<b>4.079,594</b>	<b>1,35</b>	
Rifiuti provenienti da esumazioni o estumulazioni	4,701	0,00	0,12%	0,400	0,00	0,01%
Rifiuti inerti (rifiuti speciali)	0,020	0,00	0,00%	7,440	0,00	0,18%

**PRODUZIONE PROCAPITE RIFIUTI URBANI (kg/ab\*giorno)** **1,27** -6,0% 

## ➔ RACCOLTE DIFFERENZIATE

	2012		2011	
	kilogrammi	kg/ab*anno	kilogrammi	kg/ab*anno
CARTA E CARTONE	229.482	27,68	378.890	45,72
VETRO	154.843	18,68	143.840	17,36
PLASTICA	51.050	6,16	53.650	6,47
ORGANICO	0	0,00	0	0,00
VERDE	454.537	54,82	481.727	58,12
LEGNO	71.017	8,57	78.523	9,47
METALLI	28.804	3,47	33.666	4,06
RAEE - RIFIUTI DA APPARECCHIATURE ELETTRICHE ED ELETTRONICHE	37.601	4,54	40.156	4,85
PNEUMATICI	2.933	0,35	19.338	2,33
STRACCI/INDUMENTI SMESSI	1.892	0,23	2.564	0,31
RACCOLTA MULTIMATERIALE	0	0,00	0	0,00
OLI E GRASSI VEGETALI	871	0,11	729	0,09
CARTUCCE E TONER PER STAMPA	0	0,00	41	0,00
ACCUMULATORI PER AUTO	2.256	0,27	5.528	0,67
OLI, FILTRI E GRASSI MINERALI	575	0,07	313	0,04
PILE E BATTERIE	492	0,06	535	0,06
FARMACI E MEDICINALI	620	0,07	496	0,06
PRODOTTI E SOSTANZIE VARIE E RELATIVI CONTENITORI	40	0,00	0	0,00
SIRINGHE	0	0,00	0	0,00
ALTRI RIFIUTI URBANI DIFFERENZIATI	0	0,00	0	0,00
INGOMBRANTI A RECUPERO	27.429	3,31	38.608	4,66
<b>TOTALE RACCOLTE DIFFERENZIATE</b>	<b>1.064.442</b>	<b>128,39</b>	<b>1.278.604</b>	<b>154,27</b>

**RACCOLTA DIFFERENZIATA (%) [RD + INGOMBRANTI A RECUPERO]** **27,79%** -11,5% 

2012	
<b>➔ COSTO DELL'INTERA GESTIONE DEI RIFIUTI</b>	<b>€ 916.888</b>
Totale proventi da Tarsu o Tia	€ 891.226
Proventi della vendita di materiali e di energia da rifiuti	€ 22.760
Costi relativi alla raccolta dei rifiuti di imballaggio coperti dal CONAI	€ 0
Grado di copertura dei costi	99,7%

**COSTO PROCAPITE 2012 (euro/abitante)** **€ 107,84** 9,1% 

costo procapite 2011: € 98,87

via Monte Guglielmo 42  
25050 - ZONE  
Tel: 030-9870913  
Fax: 030-9880167

<b>Abitanti</b>	<b>1.090</b>	<b>Compostaggio domestico:</b>	<b>NO</b>
• N. utenze domestiche	700	<b>Tariffa:</b>	<b>NO</b>
• N. utenze non domestiche	60	<b>Area ecologica:</b>	<b>SI</b>
<b>Superficie (kmq)</b>	<b>20</b>	• Indirizzo	via A.Moro 3/a
• Densità popolazione	56		

Web:  
Mail:

## DATI RIEPILOGATIVI

	2012			2011		
	tonnellate	kg/ab*giorno	%	tonnellate	kg/ab*giorno	%
<b>➔ PRODUZIONE TOTALE DI RIFIUTI URBANI</b>	<b>522,762</b>	<b>1,31</b>		<b>589,670</b>	<b>1,48</b>	
Rifiuti differenziati	223,172	0,56	42,69%	187,801	0,47	31,85%
Rifiuti non differenziati (fraz. residuale)	220,990	0,56	42,27%	316,349	0,79	53,65%
Rifiuti ingombranti a smaltimento	58,950	0,15	11,28%	73,547	0,18	12,47%
Rifiuti ingombranti a recupero	19,650	0,05	3,76%	11,973	0,03	2,03%
Rifiuti provenienti dallo spazzamento delle strade	0,000	0,00	0,00%	0,000	0,00	0,00%
<b>PRODUZIONE TOTALE DI RIFIUTI</b>	<b>523,722</b>	<b>1,32</b>		<b>590,930</b>	<b>1,48</b>	
Rifiuti provenienti da esumazioni o estumulazioni	0,960	0,00	0,18%	1,260	0,00	0,21%
Rifiuti inerti (rifiuti speciali)	0,000	0,00	0,00%	0,000	0,00	0,00%

**PRODUZIONE PROCAPITE RIFIUTI URBANI (kg/ab\*giorno)** **1,31** -11,2% 

## ➔ RACCOLTE DIFFERENZIATE

	2012		2011	
	kilogrammi	kg/ab*anno	kilogrammi	kg/ab*anno
CARTA E CARTONE	56.212	51,57	47.470	43,47
VETRO	65.650	60,23	53.000	48,53
PLASTICA	16.200	14,86	10.640	9,74
ORGANICO	0	0,00	0	0,00
VERDE	27.025	24,79	24.260	22,22
LEGNO	25.365	23,27	19.340	17,71
METALLI	20.400	18,72	23.700	21,70
RAEE - RIFIUTI DA APPARECCHIATURE ELETTRICHE ED ELETTRONICHE	5.810	5,33	7.670	7,02
PNEUMATICI	0	0,00	0	0,00
STRACCI/INDUMENTI SMESSI	4.660	4,28	0	0,00
RACCOLTA MULTIMATERIALE	0	0,00	0	0,00
OLI E GRASSI VEGETALI	620	0,57	0	0,00
CARTUCCE E TONER PER STAMPA	0	0,00	75	0,07
ACCUMULATORI PER AUTO	800	0,73	0	0,00
OLI, FILTRI E GRASSI MINERALI	0	0,00	0	0,00
PILE E BATTERIE	0	0,00	986	0,90
FARMACI E MEDICINALI	50	0,05	100	0,09
PRODOTTI E SOSTANZIE VARIE E RELATIVI CONTENITORI	380	0,35	560	0,51
SIRINGHE	0	0,00	0	0,00
ALTRI RIFIUTI URBANI DIFFERENZIATI	0	0,00	0	0,00
INGOMBRANTI A RECUPERO	19.650	18,03	11.973	10,96
<b>TOTALE RACCOLTE DIFFERENZIATE</b>	<b>242.822</b>	<b>222,77</b>	<b>199.774</b>	<b>182,94</b>

**RACCOLTA DIFFERENZIATA (%) [RD + INGOMBRANTI A RECUPERO]** **46,45%** 37,1% 

	2012
	<b>➔ COSTO DELL'INTERA GESTIONE DEI RIFIUTI</b>
Totale proventi da Tarsu o Tia	€ 148.000
Proventi della vendita di materiali e di energia da rifiuti	€ 0
Costi relativi alla raccolta dei rifiuti di imballaggio coperti dal CONAI	€ 0
Grado di copertura dei costi	95,6%

**COSTO PROCAPITE 2012 (euro/abitante)** **€ 141,99** -2,6% 

costo procapite 2011: € 145,73



*Airone rosso nel canneto di Acqualunga – Borgo San Giacomo*

