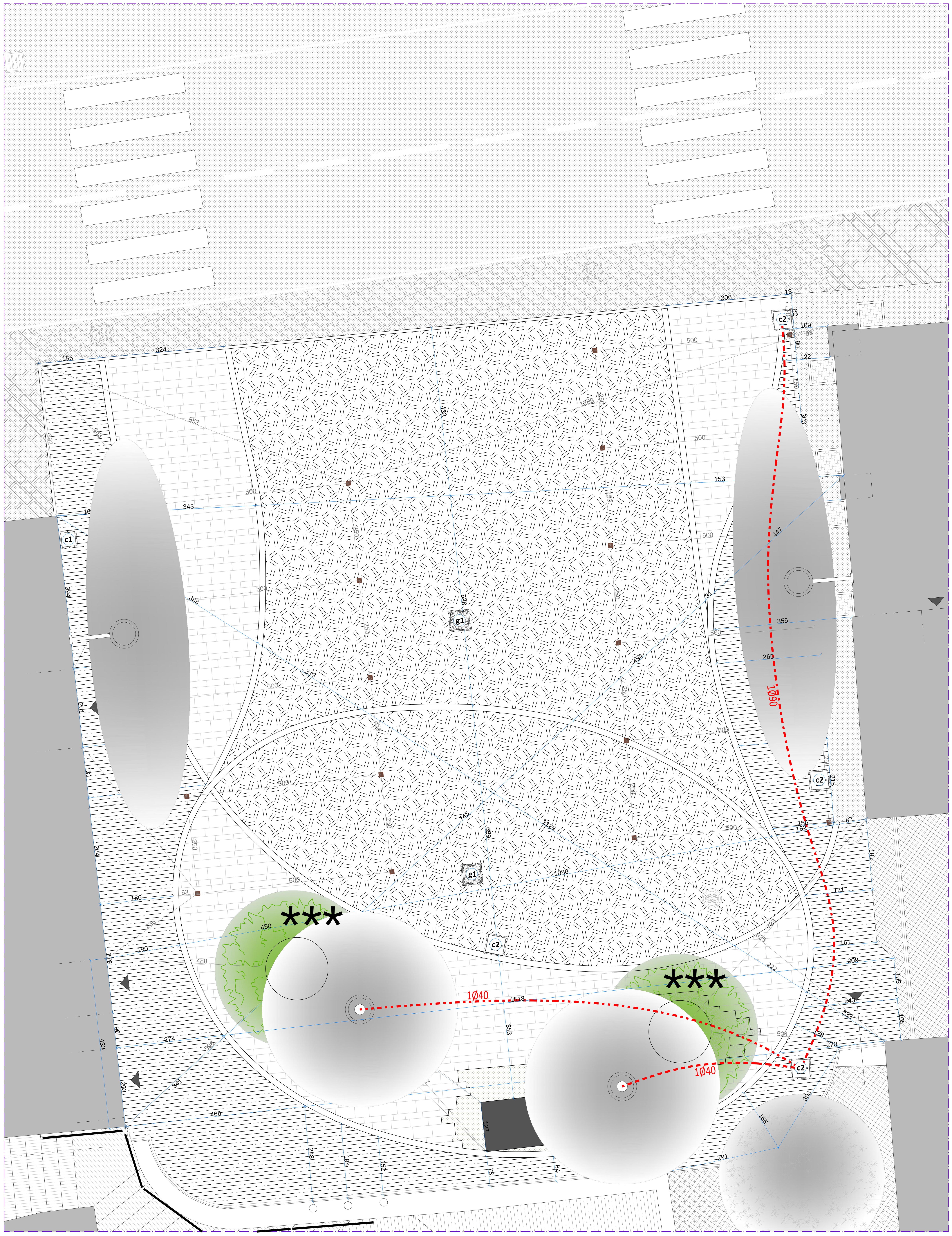

LEGENDA

c1	chiusini tipo TRUCK300 EN124 D400 NF - fonderie VELO
c2	chiusini tipo TRUCK400 EN124 D400 NF - fonderie VELO
g1	griglie tipo TRUCK400G EN124 D400 NF - fonderie VELO
	nuovi cavidotti illuminazione pubblica
	pavimentazioni con smolleri - posa a correre: porfido tendenzialmente grigio
	pavimentazioni con cubetti - posa ad archi alternati: porfido misto
	pavimentazioni con lastre - posa a correre: porfido tendenzialmente violaceo
	pavimentazioni con binderi: granito grigio chiaro
	piastre segnaparcheggi in corten
	piantumazione di n. 2 ippocastani
***	nuove aiuole (rif. tav.13)

N.B. - le quote sono indicative, sarà a cura dell'impresa esecutrice il tracciamento, mediante stazione totale, sulla base dei disegni esecutivi forniti in formato digitale (dwg/dxf)

QUADRO n. 6
estratto da quadro d'unione (Tav. 02)

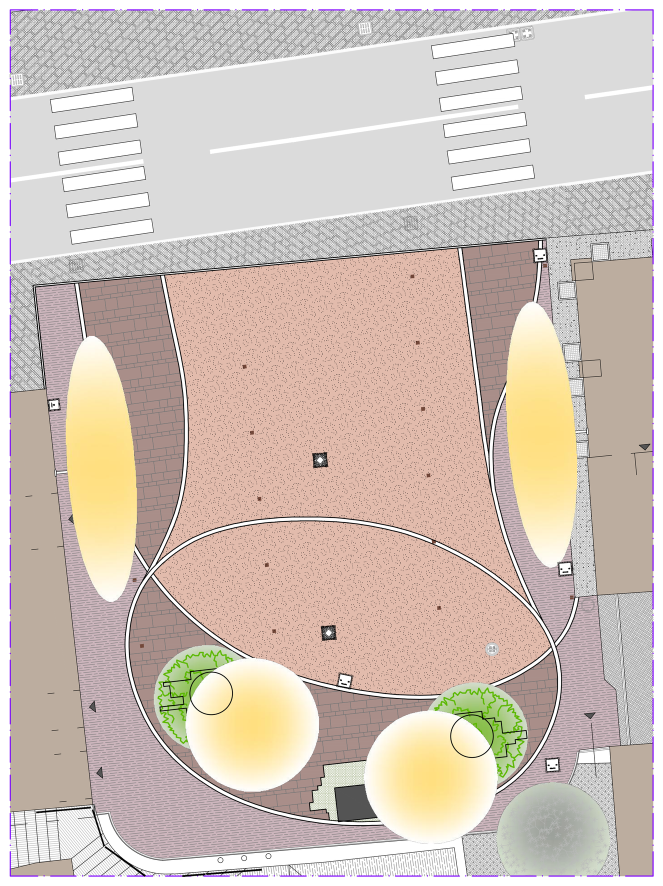

studio associato cortinovis e perolari | architetti

Firmato digitalmente da:Gianpietro Bertoli
Motivo:Resp. Area LL.PP., Manut. e Patrimonio
Luogo:Castione della Presolana
Data:04/11/2017 11:06:00

COMUNE DI CASTIONE DELLA PRESOLANA

PROGETTO DEFINITIVO-ESECUTIVO

Servizio ingegneria e architettura riqualificazione Castione centro

Proposta di intervento urbano
CUP C54E17000130004

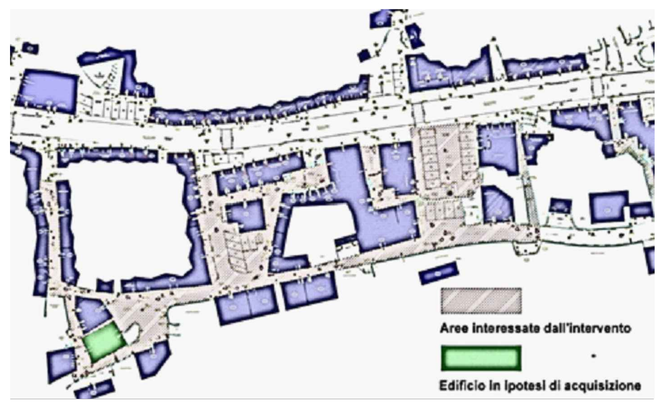

PROGETTO - QUADRO 6 - Scala 1:200/50

Comune di Castione della Presolana
24020 - Piazza Roma, 3

www.cortinovisperolari.com
Vicolo Boesi, 5
24029 Vertova (BG)
T. 035711834
M. studio@cortinovisperolari.com

TAV.09