

**PROVINCIA
DI BRESCIA**

Osservatorio Provinciale Rifiuti **QUADERNO 2016**

**Rifiuti Solidi Urbani
Raccolta Differenziata
DATI COMPLETI 2015**

Scotano



Vite



Carpino nero





La divulgazione e la conoscenza di un fenomeno importante come quello della produzione di rifiuti interessa cittadini, amministratori, operatori del settore, **ma soprattutto l'ambiente, che deve essere sempre più tutelato, rispettato e al centro dell'attenzione di tutti.**

Per questo la Provincia di Brescia presenta, in modo sintetico e didascalico, il Quaderno dell'Osservatorio Provinciale Rifiuti, con il consuntivo dei dati di produzione dei Rifiuti Urbani e quelli della Raccolta Differenziata, conseguiti nel 2015 dai Comuni del nostro territorio. Attraverso le pagine di questo Quaderno sarà dunque possibile un agevole confronto con i dati pubblicati negli anni precedenti.

Con l'approvazione del nuovo Piano Regionale di Gestione Rifiuti sono stati abrogati i Piani provinciali, togliendo di fatto all'Amministrazione provinciale qualsiasi funzione pianificatoria e di indirizzo in materia di gestione dei rifiuti.

Di fatto vengono cancellati gli obiettivi locali del Piano provinciale, tra i quali, ad esempio, quello relativo alla riduzione dei quantitativi di rifiuti da conferire al termoutilizzatore di Brescia, che viene invece riconfermato come impianto industriale, finalizzato alla massimizzazione dell'efficienza impiantistica.

La percentuale di raccolta differenziata complessiva media provinciale (incluso il recupero della frazione ingombrante dei rifiuti), ottenuta nel corso del 2015, è giunta al 57,53% (3 punti percentuali in più rispetto al 2014), grazie anche all'attivazione in molti Comuni della raccolta domiciliare della frazione umida domestica, secondo le modalità previste, fino allo scorso anno, **dall'accordo provinciale per l'incentivazione di una filiera economicamente sostenibile per la produzione di compost di qualità.**

Anche nel 2015 la frazione maggiormente raccolta è stata quella verde, con circa 106mila tonnellate di materiale. A seguire: carta, organico, multi materiale, legno, vetro e plastica. L'organico quindi, con quasi 61mila tonnellate raccolte (7 in più rispetto al 2014), si colloca stabilmente al terzo posto in peso tra le frazioni più raccolte.

I Comuni bresciani che hanno superato la soglia dell'80% di raccolta differenziata sono stati Botticino (RD TOT 83,16%); Castelvotati (RD TOT 82,49%); Bagnolo Mella (RD TOT 82,31%); Poncarale (RD TOT 82,10%); San Paolo (RD TOT 80,33%). Sono invece 94 i Comuni che hanno superato la soglia del 65% di Raccolta Differenziata complessiva, comprensiva degli ingombranti avviati a recupero.

Anche quest'anno si è provveduto al calcolo dell'Indice di Gestione, alla cui definizione concorrono, oltre alla percentuale di raccolta differenziata conseguita dal Comune, anche altri elementi di valutazione, al fine di meglio analizzare gli obiettivi raggiunti dalle Amministrazioni Locali.

Il Presidente
Pier Luigi Mottinelli

INDICE

CAPITOLO 1 - PREMESSE	5
1.1 Osservatorio Provinciale Rifiuti (OPR)	5
1.2 Normativa di riferimento	6
1.3 Calcolo della percentuale di Raccolta Differenziata	9
1.4 Classificazione dei rifiuti	9
CAPITOLO 2 - DATI GENERALI 2015	12
2.1 Consuntivo 2013 della produzione Rifiuti Urbani	12
CAPITOLO 3 - FRAZIONI RACCOLTE	14
3.1 Rifiuti Solidi Urbani (RSU)	14
3.2 Rifiuti Ingombranti (RSI)	14
3.3 Spazzamento Strade (SS)	14
3.4 Raccolta Differenziata (RD e RD TOT)	14
CAPITOLO 4 - INDICE DI GESTIONE	30
4.1 L'Indice di Gestione	30
4.2 Calcolo dell'Indice di Gestione	30
CAPITOLO 5 - RACCOLTA DELL'ORGANICO	44
5.1 Raccolta dell'organico	44
5.2 Compostaggio domestico	47
CAPITOLO 6 - IL QUADRO IMPIANTISTICO	48
6.1 Termovalorizzazione	48
6.2 Smaltimento in discarica	48
CAPITOLO 7 - COSTI	49
CAPITOLO 8 - TREND DI PRODUZIONE	54
8.1 Confronto con le previsioni di Piano	57
ALLEGATO: SCHEDE COMUNALI	

CAPITOLO 1

PREMESSE

1.1 OSSERVATORIO PROVINCIALE RIFIUTI

L'Osservatorio Provinciale Rifiuti (O.P.R.) è stato istituito dalla L.R.21/93, come strumento operativo attraverso il quale l'Amministrazione provinciale raccoglie, elabora ed analizza i dati relativi alla produzione dei rifiuti e alla Raccolta Differenziata.

I rifiuti indagati dall'Osservatorio sono sia gli Urbani che gli Speciali ed il campo di interesse riguarda le fasi di raccolta, recupero e smaltimento.

La Legge Regionale n. 26 del 12 dicembre 2003 ha confermato il ruolo degli Osservatori Provinciali in merito all'attività di "rilevamento statistico dei dati inerenti la produzione e la gestione dei Rifiuti Urbani, nonché il monitoraggio della percentuale delle frazioni merceologiche avviate a recupero".

Il Programma Regionale per la Gestione dei Rifiuti Urbani (PRGR) del 2005 attribuisce alle Province, che li eseguono tramite l'Osservatorio provinciale, i compiti di:

- raccolta dei dati di rilevazione, stima della produzione dei rifiuti e determinazione dei flussi da avviare a recupero e smaltimento, ivi compresi i flussi destinati all'incenerimento;
- definizione degli obiettivi di contenimento della produzione dei rifiuti, di recupero e di riduzione del conferimento in discarica; definizione di un programma per il riutilizzo ed il recupero dei Rifiuti Urbani;
- programmazione di obiettivi di Raccolta Differenziata di Rifiuti Urbani in funzione di specifiche situazioni locali;
- censimento degli impianti esistenti ed individuazione delle necessità impiantistiche di completamento;
- individuazione dell'offerta di recupero e smaltimento da parte del sistema industriale per i Rifiuti Urbani e Speciali;
- individuazione delle aree non idonee alla localizzazione degli impianti di recupero e smaltimento dei Rifiuti Urbani e Speciali;
- stima dei costi per le operazioni di recupero e smaltimento per i Rifiuti Urbani.

Il Piano Provinciale di Gestione dei Rifiuti (PPGR) conferma l'attività di rilevamento ed analisi dei dati di produzione dei Rifiuti Urbani e Speciali quale strumento essenziale per il monitoraggio e la divulgazione dei dati relativi ai trend di produzione dei rifiuti, dell'andamento delle raccolte Differenziate, dei costi sostenuti dai Comuni per la gestione dei propri rifiuti e dello "stato" delle infrastrutture comunali per la Raccolta Differenziata (isole ecologiche, centri di raccolta).

Annualmente l'Osservatorio provinciale elabora inoltre la relazione richiesta da Regione Lombardia sullo "Stato di attuazione dei Piani Provinciali di Gestione dei Rifiuti, sulla funzione autorizzatoria conferita e sulle attività di controllo, come previsto dall'Art. 16 della L.R. 26/2003".

I dati contenuti nel presente rapporto sono stati forniti dai 206 Comuni della provincia di Brescia e si basano sulle informazioni raccolte, verificate ed analizzate nel corso del 2015, attraverso l'applicativo web "O.R.SO."

La D.g.r. n. IX/2513 del 16 novembre 2011 recante "Modalità, contenuti e tempistiche per la compilazione dell'applicativo O.R.SO. (Osservatorio Rifiuti SOvraregionale) relativo alla raccolta dei dati di produzione e gestione dei rifiuti urbani e dei rifiuti gestiti dagli impianti in Regione Lombardia - Nuove disposizioni", attribuisce infatti all'Osservatorio provinciale il compito di coordinare le attività di inserimento dei dati da parte dei Comuni, di effettuare le procedure di bonifica (cioè l'individuazione di possibili incompletezze o errori formali nella compilazione) e successivamente di validare i dati raccolti.

Tale validazione prevede il confronto dei dati inseriti dai Comuni con quelli dichiarati dagli impianti, l'analisi dell'andamento della produzione negli anni, il confronto con le medie provinciali o regionali, ecc.

La D.g.r. stabilisce tra l'altro che all'accertamento e all'irrogazione delle sanzioni amministrative pecuniarie provvede la Provincia territorialmente competente, che percepisce i relativi proventi destinandoli alla gestione degli Osservatori Provinciali sui Rifiuti a carico dei quali pone le attività di

manutenzione delle anagrafiche degli Impianti e relative password di accesso.

Ai fini dell'accertamento l'Osservatorio può individuare un campione pari indicativamente al 5 % dei Comuni, scegliendo:

– i Comuni che hanno avuto variazioni importanti dei quantitativi (sia di produzione totale che di raccolte differenziate) non giustificabili con il cambiamento dei sistemi di raccolta o l'ampliamento dalle categorie di rifiuto raccolte in modo differenziato;

– i Comuni che hanno raccolto quantità di rifiuti urbani differenziati o indifferenziati anomale rispetto a valori corrispondenti ad una situazione standard di riferimento (andamenti storici, medie provinciali e/o regionali);

– i Comuni che risultano essere intorno alle percentuali soglia rispetto alle normative vigenti;

– un numero casuale di altri Comuni.

Per quanto riguarda la raccolta dei dati relativi alla gestione degli impianti di trattamento dei rifiuti l'attenzione si concentra soprattutto sulla completezza dei dati inseriti dagli operatori, comprese, a seconda delle varie tipologie di impianti, le informazioni relative ai materiali e/o rifiuti recuperati (ai sensi del D.D.G. 12868/2008) o al compost prodotto, le rese delle linee di selezione ingombranti o multimateriale, l'energia recuperata, le tariffe applicate per il conferimento dei rifiuti, ecc.

L'Osservatorio può organizzare controlli su un campione pari indicativamente al 5 % degli impianti, scegliendo:

– gli impianti di incenerimento, di discarica, di compostaggio, di trattamento meccanico biologico;

– gli impianti che effettuano la selezione e recupero di ingombranti, multimateriale e spazzamento stradale;

– gli impianti che trattano rifiuti urbani in genere e che rientrano nella pianificazione regionale e/o provinciale;

– gli impianti che trattano rifiuti pericolosi o comunque grossi quantitativi di rifiuti o che ricevono rifiuti da numerosi conferitori;

– un numero casuale di altri impianti.

I controlli possono riguardare la congruenza fra i dati dichiarati dal Comune e i corrispondenti dati dichiarati dagli impianti ed eventualmente la verifica della documentazione amministrativa (registri, formulari, ecc.), da effettuarsi in loco o attraverso la richiesta di invio di copia della documentazione, per l'effettuazione di riscontri puntuali.

1.2 *NORMATIVA DI RIFERIMENTO*

La normativa generale nazionale in materia di rifiuti è contenuta nel D.Lgs 152/2006, recante "norme in materia ambientale", che ha abrogato il Decreto Ronchi e che, insieme alla Legge Regionale 26/2003 (e s.m.i.) sulla disciplina dei servizi locali in materia di gestione dei rifiuti, energia, utilizzo del sottosuolo e delle risorse idriche, rappresenta oggi il testo di riferimento in materia di gestione dei rifiuti in Lombardia.

La Regione Lombardia, con D.G.R. del 20 giugno 2014 - n. X/1990, recante "Approvazione del Programma Regionale di Gestione dei Rifiuti (P.R.G.R.) comprensivo di Piano Regionale delle Bonifiche (P.R.B.) e dei relativi documenti previsti dalla valutazione ambientale strategica (VAS); conseguente riordino degli atti amministrativi relativi alla pianificazione di rifiuti e bonifiche" ha definito i nuovi obiettivi di Raccolta Differenziata regionali.

Estratto dal Piano Regionale di Gestione dei Rifiuti

Tenendo conto delle priorità indicate dalle direttive europee e dalla normativa nazionale, il nuovo PRGR pone come obiettivo generale un elevato livello di sostenibilità per il sistema di gestione dei rifiuti urbani (RU) attraverso il raggiungimento dei singoli obiettivi:

- riduzione della produzione di Rifiuti Urbani:

1. variazione della produzione di RU inferiore dell'8% rispetto alla variazione della spesa per consumi delle famiglie (SCF) al 2020 rispetto al 2011;

- implementazione di un efficiente sistema di raccolta differenziata (RD):

1. raggiungimento del 67% di raccolta differenziata a livello regionale al 2020 e del 65% a livello di singolo Comune;

2. incremento del numero di frazioni raccolte:

- Frazione organica rifiuto solido urbano (FORSU): entro il 2015 nei comuni >1000 abitanti e entro il 2020 in tutti i Comuni

- Imballaggi in carta, plastica, vetro, metalli, legno, rifiuti da apparecchiature elettriche ed elettroniche (RAEE), scarti verdi, vestiti usati e scarti tessili: entro il 2015 in tutti i Comuni

- Oli minerali e vegetali, accumulatori, toner, vernici, farmaci: entro il 2020 in tutti i Comuni.
- 3. estensione di un "modello omogeneo" di raccolta almeno per le frazioni principali nell'80% dei Comuni entro il 2020.
- 4. raggiungimento di 60 kg/abitante*anno di FORSU raccolta al 2020
- 5. aumento della capillarità dei centri di raccolta in modo tale da raggiungere una percentuale di popolazione regionale servita al 2020 pari ad almeno il 90%.
- massimizzazione del recupero di materia e di energia:
 1. avvio a recupero di materia pari ad almeno il 65% al 2020.
 2. entro il 2020, la preparazione per il riutilizzo ed il riciclaggio di rifiuti quali, come minimo, carta, metalli, plastica e vetro provenienti dai nuclei domestici, e possibilmente di altra origine, nella misura in cui tali flussi di rifiuti sono simili a quelli domestici, sarà aumentata complessivamente almeno al 55% in termini di peso.
 3. recupero totale come materia ed energia pari ad almeno l'80% al 2020.
 4. azzeramento, entro il 2020, del rifiuto urbano residuale (RUR) conferito in discarica.
 5. recupero delle scorie e ceneri da incenerimento entro il 2020: riciclaggio del 90% del quantitativo totale di scorie prodotte da incenerimento; riciclaggio del 30% del quantitativo totale di ceneri leggere prodotte da incenerimento.
 6. massimizzazione del recupero dei rifiuti ingombranti e delle terre di spazzamento stradale, attraverso l'invio a impianti di recupero della totalità del materiale (obiettivo fissato per il 2020).
- autosufficienza nel trattamento del RUR e miglioramento dell'impiantistica:
 1. mantenimento al 2020, a livello regionale, dell'autosufficienza per il trattamento del RUR attraverso l'esistente rete impiantistica.
 2. attuare la gerarchia ambientale europea, mantenendo l'attuale ruolo degli impianti di trattamento meccanico biologico (TMB) purché finalizzati alla produzione di frazioni recuperabili come materia o energia.
 3. migliorare l'impiantistica di incenerimento con l'obiettivo del

raggiungimento di un maggiore recupero energetico e di migliori emissioni in aria.

4. migliorare l'impiantistica dei TMB aumentando l'efficienza di produzione di combustibile solido secondario (CSS) e del recupero di materia.

5. favorire l'invio di CSS ad impianti di coincenerimento.

6. migliorare gli impianti di coincenerimento al fine di contenere le emissioni e monitorarle di continuo.

7. consentire il conferimento di rifiuti speciali, in aggiunta agli urbani per gli impianti di trattamento del RUR, esclusivamente a quelli non riciclabili, al fine di saturare le potenzialità esistenti in caso di esubero impiantistico, mantenendo il rispetto delle gerarchie sulle priorità di trattamento mediante recupero di materia.

8. valorizzare l'opportunità di mercato derivante dall'incremento delle frazioni raccolte

9. miglioramento dell'efficienza di riciclaggio per le principali frazioni da imballaggio (carta, plastica, vetro metalli) al fine di minimizzare gli scarti prodotti.

10. implementazione di tecnologie finalizzate a potenziare gli impianti di trattamento della FORSU, con particolare riferimento alla tecnologia di digestione anaerobica con produzione di compost e riutilizzo all'interno del processo degli scarti prodotti ancora costituiti da frazioni compostabili (bioplastiche)

- obiettivi strategico gestionali:

1. entro il 2015 almeno il 10% dei Comuni con metodo di tariffazione puntuale.

2. entro il 2020: almeno il 20% dei Comuni con metodo di tariffazione puntuale.

3. aumento della sensibilità della popolazione rispetto ai temi della gestione dei RU.

4. favorire sistemi di gestione dei rifiuti in grado di ridurre le emissioni di gas climalteranti

5. favorire il mercato dei prodotti ottenuti da riciclaggio

6. potenziamento della lotta all'illecito.

Gli obiettivi generali del Piano per i Rifiuti Speciali (RS) sono invece:

- garantire la sostenibilità ambientale ed economica del ciclo dei rifiuti, minimizzando il suo impatto sulla salute e sull'ambiente nonché quello sociale ed economico.
 - favorire l'invio a recupero dei flussi di rifiuti che attualmente sono inviati a smaltimento.
 - migliorare la gestione dei rifiuti, in particolare da parte di piccoli e medi produttori, al fine di effettuare una corretta separazione dei rifiuti alla fonte, per consentire l'avvio a recupero delle diverse frazioni merceologiche e minimizzare l'avvio a smaltimento di un rifiuto indifferenziato.
 - ridurre la quantità e pericolosità dei RS prodotti per unità locale favorendo il miglioramento dei cicli produttivi.
- Creare le condizioni per aumentare l'accettabilità degli impianti di trattamento rifiuti sul territorio.

Estratto dal Piano Provinciale di Gestione dei Rifiuti (Modulo 4 - Rifiuti Urbani, obiettivi di pianificazione e linee guida provinciali - Cap. 7.4 confronto tra gli scenari e individuazione dello scenario di riferimento).

La Provincia persegue gli obiettivi di riduzione della produzione complessiva di Rifiuti Urbani e dell'incremento della percentuale di rifiuti avviati a recupero di materia illustrati nel capitolo 7 (sezione 3) e qui sinteticamente espressi:

- riduzione della produzione procapite totale di Rifiuti Urbani al valore di 534 kg/ab anno (2016);
- raggiungimento di una percentuale di RD media provinciale minima pari al 65% (2016).

Estratto dal D.Lgs. 152/06 e s.m.i.

Art. 205 Misure per incrementare la Raccolta Differenziata

1. In ogni Ambito Territoriale Ottimale deve essere assicurata una Raccolta Differenziata dei Rifiuti Urbani pari alle seguenti percentuali minime di rifiuti prodotti:

- a) almeno il 35% entro il 31 dicembre 2006;
- b) almeno il 45% entro il 31 dicembre 2008;
- c) almeno il 65% entro il 31 dicembre 2012.

Estratto dalla LR 26/03 e s.m.i.

Art. 23. Obiettivi di riciclo e recupero

1. Le province perseguono, all'interno del proprio territorio, i seguenti obiettivi:

a) raggiungimento di una raccolta differenziata dei rifiuti urbani non inferiore alle seguenti percentuali di rifiuti prodotti:

- 1) almeno il 50 per cento entro il 31 dicembre 2009;
- 2) almeno il 60 per cento entro il 31 dicembre 2011;

b) entro il 2010:

- 1) riciclaggio e recupero complessivo, tra materia ed energia, pari ad almeno il 60 per cento in peso dei rifiuti prodotti; il 40 per cento in peso dei rifiuti prodotti deve essere finalizzato al riciclo e recupero di materia;
- 2) recupero dei residui prodotti dall'incenerimento o dall'utilizzo dei rifiuti come mezzo di produzione di energia per una percentuale pari ad almeno il 60 per cento;
- 3) riduzione delle quantità di rifiuti urbani, calcolate sul procapite, avviate a smaltimento in discarica pari ad almeno il 20 per cento rispetto a quelle avviate nel 2005.

2. Con decorrenza 1° gennaio 2007 possono essere conferiti in discarica solo rifiuti non valorizzabili in termini di materia ed energia, né ulteriormente trattabili ai fini della riduzione del rischio ambientale. Con la medesima decorrenza non possono essere conferiti in discarica rifiuti aventi potere calorifico (PCI) superiore a 13.000 KJ/Kg, fatta salva l'incompatibilità dei rifiuti stessi con gli impianti di valorizzazione. [Con regolamento regionale sono definiti i criteri di ammissibilità dei rifiuti in discarica].

3. Al fine di incentivare il conseguimento degli obiettivi di cui al comma 1, la Regione corrisponde a soggetti pubblici o privati aiuti finanziari, nei limiti di intensità di aiuto previsti dalla Unione europea, tra i quali la riduzione del tributo speciale per il deposito in discarica dei rifiuti residuali ai sensi e nei termini di cui all'articolo 53 della L.R. 14 luglio 2003, n. 10 (Riordino delle disposizioni legislative regionali in materia tributaria - Testo unico della disciplina dei tributi regionali). [Nel caso in cui, a livello provinciale, non siano conseguiti gli obiettivi minimi previsti dal presente articolo, la Giunta regionale applica un'addizionale del 20% alla tariffa di conferimento dei rifiuti in discarica a carico della provincia, che la ripartisce sui comuni del proprio territorio a in proporzione inversa rispetto alle quote di raccolta differenziata raggiunte nei singoli comuni].

1.3 CALCOLO DELLA PERCENTUALE DI RACCOLTA DIFFERENZIATA

La formula utilizzata per il calcolo della percentuale di Raccolta Differenziata Totale (RD TOT) è la seguente:

$$\% RD TOT = \frac{\sum RD + ing_{rec}}{RSU_{tot}} * 100$$

dove:

$\sum RD$ è la sommatoria delle frazioni raccolte separatamente (e inserite nelle macrocategorie "Raccolte differenziate" e "Altre raccolte differenziate" dell'applicativo web "O.R.SO."). Non possono essere conteggiati in questa voce materiali destinati solitamente a recupero di materia, qualora vengano invece inviati a smaltimento per particolari esigenze (es. documenti cartacei inviati ad incenerimento perché contenenti dati sensibili);

ing_{rec} è la quota parte di ingombranti che, dopo selezione in impianti specializzati, sono effettivamente avviati a recupero di materia. E' calcolata sulla base del quantitativo di rifiuti ingombranti inviati ad impianti e della percentuale di recupero media dichiarata da ogni impianto;

RSU_{tot} è il totale dei Rifiuti Solidi Urbani, incluso lo Spazzamento Strade (SS) ed esclusi gli inerti e i cimiteriali.

Osservazioni:

- alcune tipologie di rifiuti che, grazie alle recenti innovazioni tecnologiche, vengono recuperate, non sono tuttavia conteggiate ai fini del calcolo della percentuale di Raccolta Differenziata, in quanto non rispondenti alle indicazioni normative regionali o nazionali. Ad esempio le terre derivanti dallo spazzamento delle strade sono annoverate da sempre tra i rifiuti indifferenziati;
- non vengono considerate ai fini del calcolo della RD eventuali frazioni raccolte e inviate a recupero energetico;
- i Rifiuti Speciali assimilati agli Urbani sono conteggiati come Urbani a tutti gli effetti (quindi conteggiati nella RD, se avviati a recupero);
- le raccolte multimateriale (sacco viola, sacco e campana multimateriale e simili), per chi le utilizza, vengono conteggiate nella RD,

eventualmente facendo le opportune considerazioni sulla percentuale di scarto, se possibile;

- le altre raccolte definite dai Comuni vengono conteggiate nella RD solo se classificabili come Rifiuti Urbani (escludendo comunque gli inerti): è indispensabile in tal senso che il Comune indichi chiaramente la natura e la provenienza del rifiuto. Eventuali rifiuti abbandonati sul territorio, pur essendo a tutti gli effetti Rifiuti Urbani, vengono conteggiati come tali ai fini statistici solo se direttamente correlabili come natura e provenienza ad un'origine domestica o assimilata. A titolo di esempio la carcassa di un autoveicolo abbandonata non viene conteggiata, così come un cumulo di rifiuti inerti (in quanto classificati come Rifiuti Speciali per definizione) o di terreno da bonifica; al contrario possono essere conteggiati un frigorifero o una batteria abbandonati. Non vengono conteggiati come urbani rifiuti configurabili come "abbandono di rifiuti" o come "discarica abusiva".

$\% RD$: nel Quaderno verrà anche presentata la percentuale di RD propriamente detta, ovvero calcolata senza tenere conto del contributo derivante dalla separazione e del recupero effettuati, a valle della raccolta, sulla frazione ingombrante dei rifiuti.

1.4 CLASSIFICAZIONE DEI RIFIUTI

Il riferimento per la classificazione dei rifiuti è il sistema di codifica europeo dei rifiuti (CER), con le istruzioni e le definizioni in esso riportate.

Nella fase di compilazione della scheda provinciale ogni Comune può scegliere tra un elenco di codici CER già associati alle diverse frazioni divise in quattro macro categorie non modificabili:

- rifiuti non differenziati;
- raccolte differenziate;
- inerti e rifiuti da costruzione/demolizione;
- altri rifiuti non urbani: il Comune può definire una o più schede rifiuto per eventuali smaltimenti effettuati con specifici CER diversi da quelli predefiniti. Spetta poi all'operatore provinciale, in sede di validazione dei dati, ricondurre il codice CER definito dal Comune in una delle quattro macro categorie sopra riportate.

Tabella 1 - Glossario

RSU	Rifiuti Solidi Urbani (raccolti in maniera indifferenziata)
RSI	Rifiuti Solidi Ingombranti
RSI REC	Rifiuti Ingombranti recuperati in impianti di selezione e cernita dopo la raccolta
RSI SM	Rifiuti Ingombranti avviati a smaltimento
SS	Spazzamento Strade
INDIFF	Tutti i rifiuti avviati a smaltimento ovvero la somma di RSU, RSI Sm ed SS
RD	Raccolta Differenziata (per il recupero e riciclaggio di materia prima, o per lo smaltimento in sicurezza, comprensiva dei RUP)
TOT RD	Somma di RD e degli ingombranti recuperati (RSI REC)
RUP	Rifiuti Urbani Pericolosi (pile, farmaci, neon)
RU	Tutti i Rifiuti Urbani prodotti (somma di RSU, RSI, SS, RD)
CER	Codice Europeo Rifiuti (il nuovo catalogo CER è in vigore dal 1/1/2002)

Tabella 2 - Elenco frazioni e relativi codici CER utilizzati nel 2015

TIPO RIFIUTO	CODICE CER
RIFIUTI INDIFFERENZIATI	
Cimiteriali	180103-200138-200399-170604
Ingombranti	200307 - 150106
RSU indifferenziati	200301
Spazzamento strade	200303
RACCOLTE DIFFERENZIATE	
Accumulatori per auto	200133 - 160601
Altri metalli o leghe	170404
RAEE	160213-160216-200121-200123-200135-200136
Carta e cartone	150101-200101
Cartucce toner per stampa	080317-080318-150110-160216
Farmaci e medicinali	200131-200132
Legno	150103-200138-170201
Metallo	150104-170405-170407-200140
Oli e grassi vegetali	200125
Oli, filtri e grassi minerali	130208-130802-160107-200126-160708
Organico	200108
Pile e batterie	200133-200134
Plastica	150102-200139
Pneumatici	160103
Prodotti e sostanze varie e relativi contenitori	150110-200127-200128-200129-150111
Raccolta multi materiale	150106
Siringhe	180103
Stracci e indumenti smessi	200110-200111
Verde	200201
Vetro	150107-200102
ALTRE RACCOLTE DIFFERENZIATE	
Cavi elettrici	170411
Rifiuti contenenti mercurio	060404
INERTI E RIFIUTI DA COSTRUZIONE E DEMOLIZIONE	
Inerti e rifiuti da costruzione/demolizione	170107-170903-170904
Gesso	170802
Asfalto e bitumi	170302-170301
Materiali da costruzione contenenti amianto	170605
Terre e rocce	170504
ALTRI RIFIUTI NON URBANI	
Fanghi delle fosse settiche e rifiuti dalla pulizia delle fognature	200306-200304
Vaglio del depuratore	190801
Rifiuti non biodegradabili	200203
Rifiuti da pulizia e bonifica piazzola ecologica	161002
Acque di lavaggio cassonetti	161002
Granulo di gomma sintetica	070209
Rifiuti liquidi acquosi e concentrati acquosi	191308

CAPITOLO 2

DATI GENERALI 2015

2.1 CONSUNTIVO DELLA PRODUZIONE DI RIFIUTI URBANI

Dalle tabelle seguenti si rileva che nel corso del 2015:

- gli abitanti della provincia sono ulteriormente calati (-0,1%) rispetto all'anno precedente essendo scesi da 1.265.077 nel 2014 a 1.264.054 nel 2015;
- si è registrata una significativa riduzione dei Rifiuti Urbani complessivamente prodotti, comprensivi di tutte le frazioni, scesi a circa 636mila tonnellate, circa 25mila in meno rispetto al 2014 (- 3,7%);
- la riduzione più rilevante (- 12%) si registra per la frazione dei Rifiuti Solidi Urbani prodotti che nel 2015, con circa 229mila tonnellate, oltre 32mila in meno rispetto al 2014, rappresentano il 36% dei rifiuti complessivamente prodotti e sono stati destinati all'impianto di termovalorizzazione di Brescia;
- una lieve riduzione si è registrata anche nella produzione di Rifiuti Ingombranti raccolti e inviati a impianti di trattamento finalizzato al recupero di materia e alla riduzione volumetrica della frazione residuale, circa

2mila tonnellate in meno rispetto al 2014 (-6% circa). Delle circa 33mila tonnellate raccolte nel 2015 si stima che circa 9mila siano state recuperate, mentre complessivamente circa 24mila siano state avviate a smaltimento come rifiuti residuali degli impianti di recupero;

- lo Spazzamento delle Strade, con le circa 17mila t raccolte, rappresenta quasi il 2,6% dei rifiuti complessivamente prodotti, ed il quantitativo raccolto è aumentato del 2% circa rispetto al 2014;

- il valore procapite medio provinciale di rifiuti complessivamente prodotti è sceso a 1,38 kg/ab/giorno, equivalenti a circa 503 kg/ab/anno. Rispetto al 2014 si registra una significativa riduzione pari a quasi 19 kg procapite anno (-4%);

- la percentuale di Raccolta Differenziata Totale, comprensiva degli ingombranti avviati a recupero, è aumentata di quasi 4 punti percentuali rispetto al 2014 e con le circa 366 mila t raccolte rappresenta il 57,53% del totale di rifiuti prodotti.

- la percentuale di Raccolta Differenziata propriamente detta, calcolata senza considerare gli ingombranti avviati a recupero, è giunta al 56% circa, 3 punti percentuali in più rispetto al 2014.

Tabella 3 - Consuntivo dati di raccolta 2015

2015	t	%	PC giorno (kg)	PC anno (kg)
ABITANTI	1.264.054			
RSU	229.008	35,99%	0,50	181,17
SS	16.788	2,64%	0,04	13,28
RSI Rec	9.129	1,43%	0,02	7,22
RSI Smal	24.414	3,84%	0,05	19,31
RD	356.882	56,09%	0,77	282,33
TOT INDIFF	270.210	42,47%	0,59	213,76
TOT RD	366.011	57,53%	0,79	289,55
TOT RIF	636.222	100,00%	1,38	503,32

Grafico 1 - Ripartizione percentuale tra TOT RD e TOT INDIFF



Grafico 2 - Ripartizione percentuale rifiuti prodotti



NB: Il totale dei rifiuti indifferenziati (TOT INDIFF) è dato dalla somma dei Rifiuti Solidi Urbani (RSU), degli ingombranti inviati a smaltimento (RSI Sm) e dello spazzamento strade (SS).

Il totale di Raccolta Differenziata (TOT RD) è dato dalla somma delle frazioni raccolte in modo differenziato (RD) e della quota di ingombranti avviati a recupero (RSI rec).

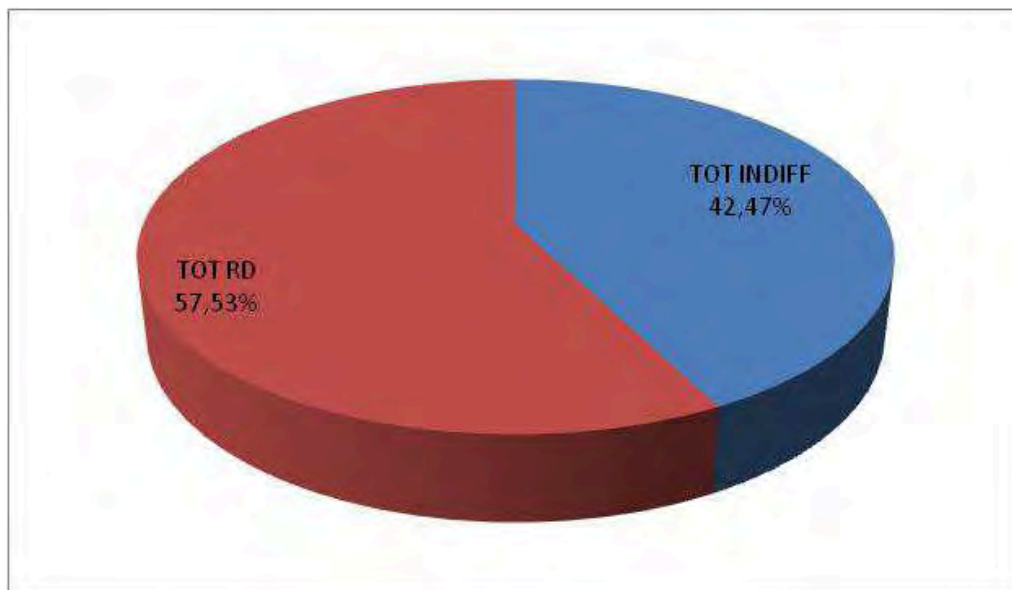
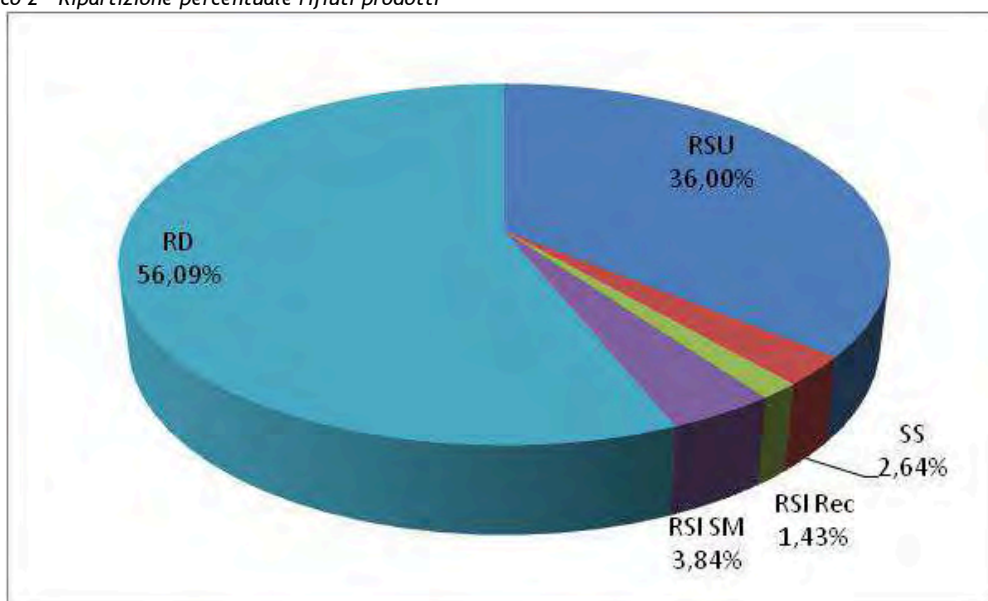
CAPITOLO 3

FRAZIONI RACCOLTE

3.1 RIFIUTI SOLIDI URBANI (RSU)

Secondo i dati raccolti tramite l'applicativo O.R.So e incrociati con i dati comunicati dal Gestore, nel 2015 sono state raccolte e conferite all'impianto di termovalorizzazione di Brescia circa 229mila tonnellate di Rifiuti Solidi Urbani di provenienza provinciale.

3.2 RIFIUTI INGOMBRANTI (RSI)

I Rifiuti Ingombranti sono Rifiuti Urbani le cui dimensioni rendono necessario prevedere una forma di gestione diversa dal conferimento diretto al termoutilizzatore.

Tali rifiuti sono avviati ad impianti di selezione, cernita e riduzione volumetrica, in grado di separare le frazioni eventualmente recuperabili e rendere la pezzatura del materiale residuale compatibile con le dimensioni delle griglie del termoutilizzatore. Ai Comuni che conferiscono i propri rifiuti ingombranti a tali impianti di recupero, viene attribuita una percentuale aggiuntiva minima di RD pari al 25% (percentuale media di recupero stimata) dei quantitativi di RSI avviati ad operazioni di cernita e recupero.

Le circa 33mila tonnellate prodotte nel 2015 sono state inviate a impianti di selezione e cernita finalizzata a recupero di materia e alla riduzione volumetrica della frazione non recuperabile, dai quali si stima siano state recuperate circa 9mila tonnellate, circa l' 1,4% di tutti i rifiuti prodotti.

3.3 SPAZZAMENTO STRADE (SS)

In provincia di Brescia sono presenti impianti specializzati nel trattamento finalizzato al recupero di questa frazione, costituita da Rifiuti Urbani - foglieame, carta, cartone, mozziconi di sigarette, inerti derivanti dallo sgretolamento del manto stradale, ecc. La composizione del rifiuto è fortemente condizionata dalla stagione, ad esempio nel periodo autunnale la percentuale di foglieame è

molto maggiore mentre in inverno prevale la sabbia distribuita per la neve. Il rifiuto raccolto viene conferito all'impianto dove viene sottoposto ad una prima vagliatura, con vaglio a tunnel, per la separazione del materiale inerte con pezzatura inferiore a 30 mm.

Successivamente il materiale inerte separato viene sottoposto ad un lavaggio di tipo chimico fisico con acqua e reagenti, per la rimozione degli inquinanti e delle impurezze eventualmente presenti.

Dopo una fase di risciacquo il materiale viene selezionato per granulometria su vagli separatori. La percentuale di recupero è circa del 50-60% del materiale avviato al ciclo di lavorazione ma, come detto, questa percentuale è variabile in funzione della stagione e delle caratteristiche del materiale raccolto.

La frazione recuperata trova impiego nel mercato degli inerti in quanto tali e quindi può essere utilizzata come riempimento per sottofondi stradali o come inerte per calcestruzzo (come previsto dalle norme di settore - UNICE13000).

Le circa 17mila tonnellate di rifiuti derivanti dall'attività di spazzamento delle strade sono state inviate presso impianti di recupero o impianti di stoccaggio finalizzato al recupero, ad eccezione di circa 293t destinate alla discarica.

3.4 RACCOLTA DIFFERENZIATA (RD e RD TOT)

La percentuale media di Raccolta Differenziata, %RD, calcolata senza considerare i quantitativi di ingombranti recuperati provinciale è passata dal 52,58% del 2014 al 56,09% del 2015.

La percentuale media di Raccolta Differenziata complessiva provinciale (%RD TOT) che include i quantitativi di ingombranti recuperati, è passata dal 53,99% del 2014 al 57,53% del 2015, con un incremento di circa 4 punti percentuali. Il quantitativo di materiale raccolto in maniera differenziata è stato pari a circa 366mila tonnellate.

I servizi di Raccolta Differenziata sono attivi in tutti i Comuni della provincia.

Nel 2015 i risultati relativi alla RD TOT (raccolta differenziata complessiva, comprensiva degli ingombranti recuperati) sono stati:

- 140 i Comuni che hanno superato la soglia del 45%;
- 94 i Comuni oltre il 65%;
- 29 i Comuni tra il 35% ed il 45%;
- 24 i Comuni ancora tra il 25% ed il 35%;
- 13 i Comuni ancora al di sotto del 25%.

Nel 2015 sono stati 5 i comuni che hanno superato l'80% di RD TOT: Botticino (83,16%);

Castelcovati (82,49%); Bagnolo Mella (82,31%); Poncarale (82,10%); San Paolo (80,33%).

I grafici seguenti rappresentano: le destinazioni (3-4-5) delle principali frazioni; un raffronto (6-7-8) tra la percentuale di RD TOT raggiunta dai 206 Comuni nel 1998 e, per consentire di apprezzare le variazioni più recenti, nel 2014 e nel 2015; la suddivisione (9-10-11) dei Comuni per fasce di RD negli stessi anni.

Grafico 3 - Destinazione RSU



Grafico 4 - Destinazione RSI



Grafico 5 - Destinazione SS

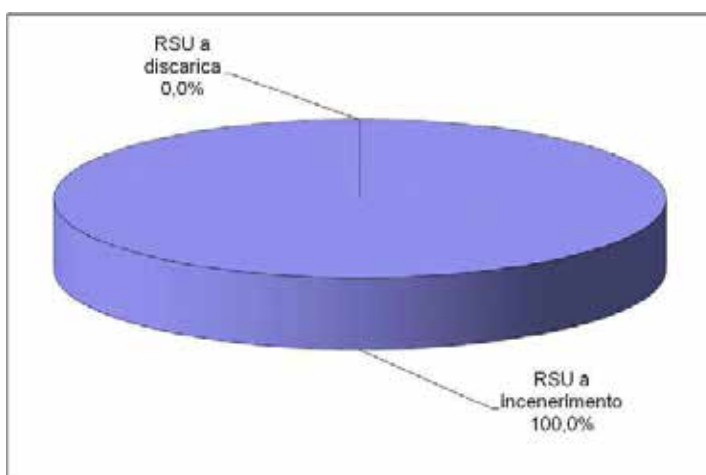

Grafico 6 - Risultati di RD TOT (percentuali comunali 1998)

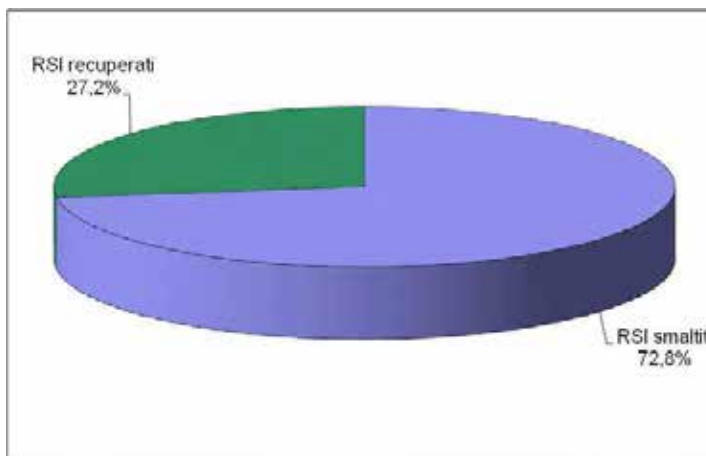

Grafico 7 - Risultati di RD TOT (percentuali comunali 2014)

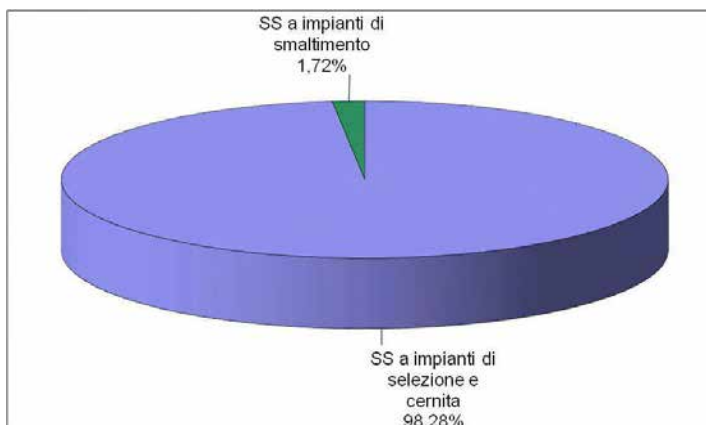

Grafico 8 - Risultati di RD TOT (percentuali comunali 2015)

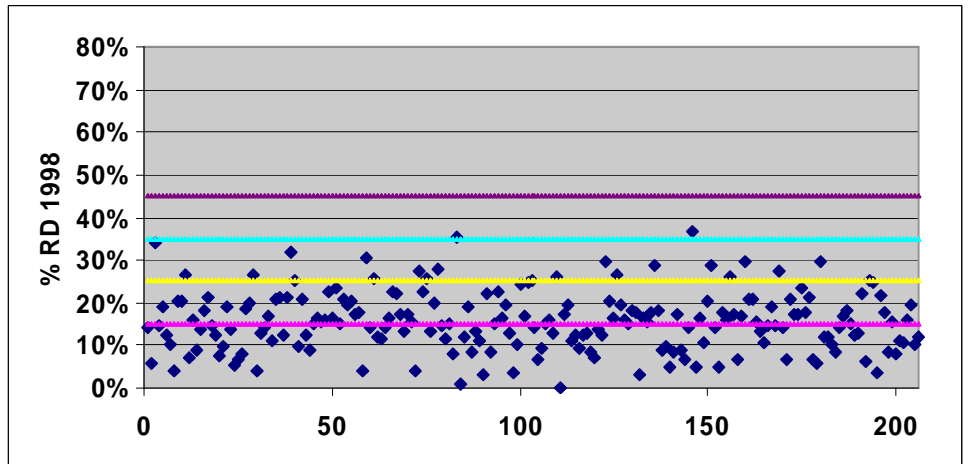

Grafico 9 - Suddivisione Comuni per fascia di % RD TOT (1998)

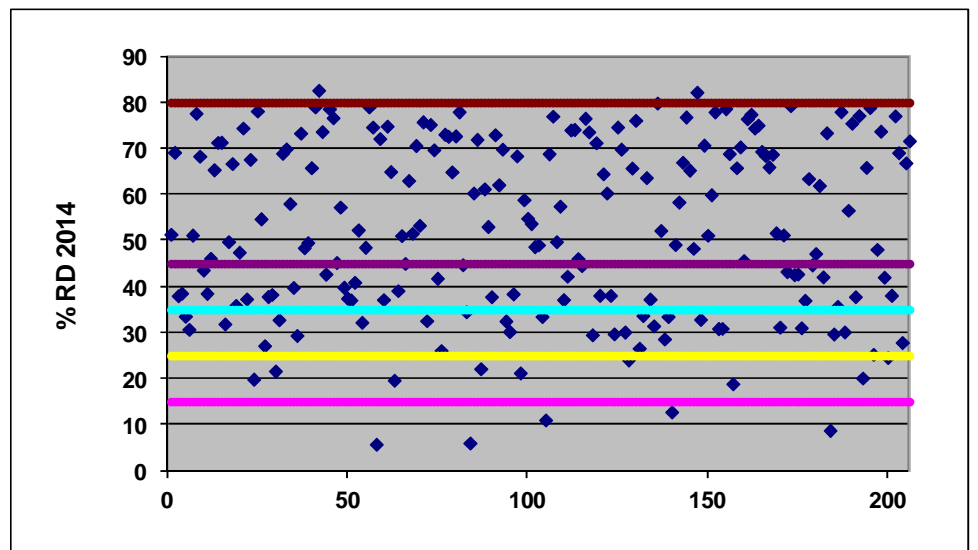

Grafico 10 - Suddivisione Comuni per fascia di % RD TOT (2014)

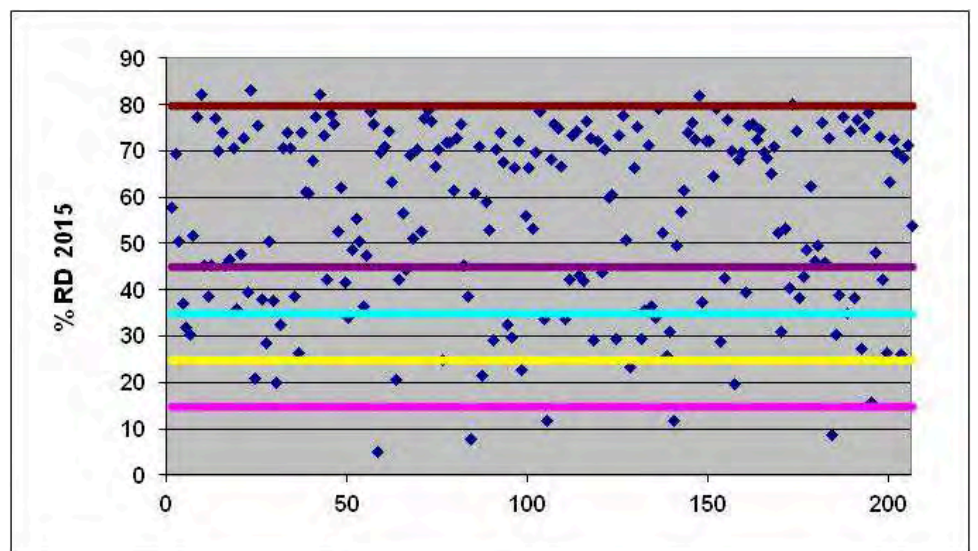

Grafico 11 - Suddivisione Comuni per fascia di % RD TOT (2015)

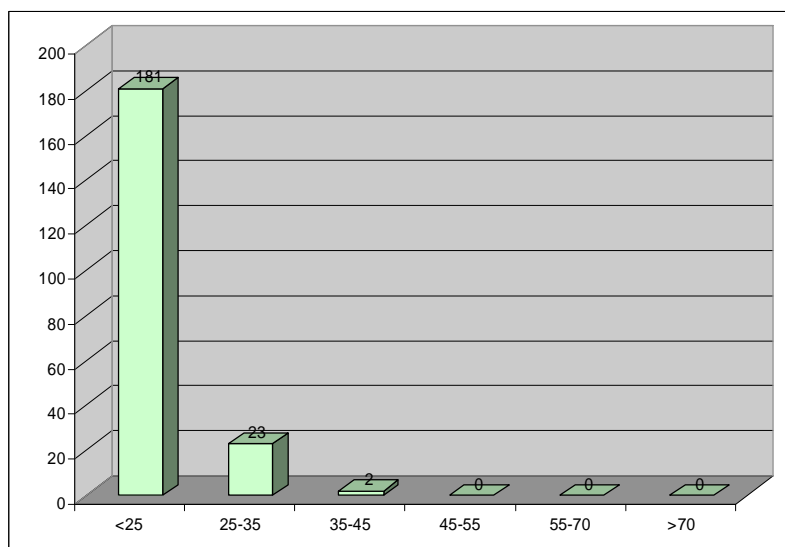

Le quantità raccolte per ogni frazione nell'anno 2015 sono sintetizzate nella tabella seguente. Per ogni tipologia di materiale raccolto in modo differenziato sono stati indicati: il quantitativo raccolto, il numero di Comuni in cui è effettuata la raccolta della frazione, la popolazione coinvolta, la percentuale di abitanti coinvolti nella raccolta rispetto alla popolazione complessiva della provincia, il quantitativo procapite, espresso in kg/ab/anno, calcolato sia sulla popolazione totale

provinciale sia su quella attiva coinvolta nella raccolta, ovvero la somma degli abitanti dove i Comuni hanno attivato la raccolta. I Comuni attivi nella raccolta dei metalli e la relativa popolazione attiva sono quelli che hanno attivato almeno la raccolta di una delle frazioni che compongono questa voce (altri metalli e leghe, metalli ferrosi, metalli non ferrosi, metallo, alluminio).

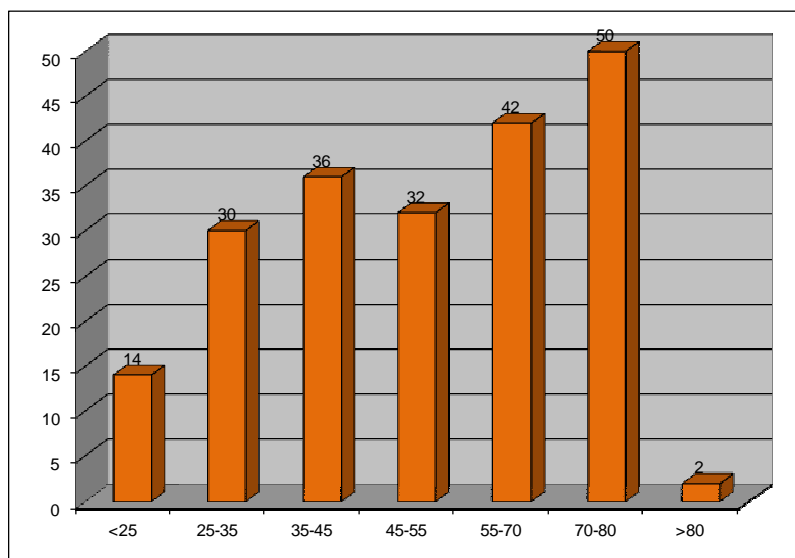
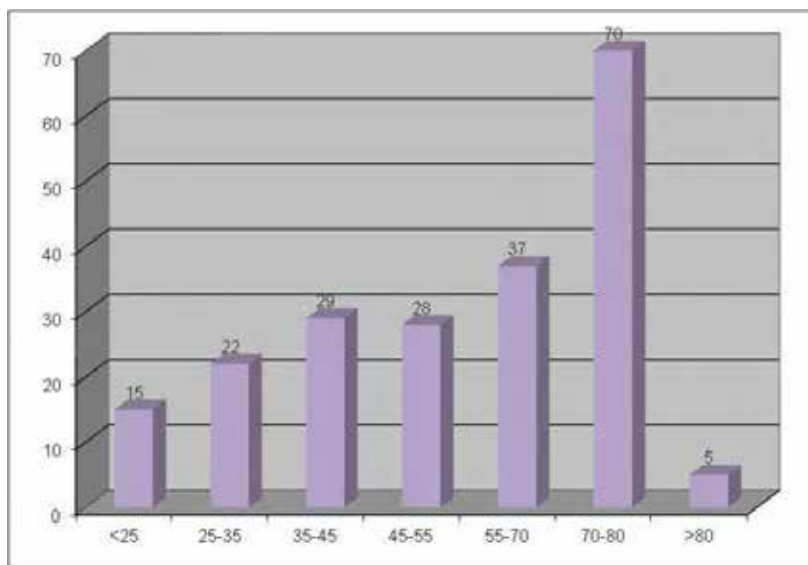
Tabella 4 - Quantitativi di Raccolta Differenziata per singola frazione (2015)

FRAZIONE	Q.tà raccolta (kg)	Comuni attivi	% su totale Comuni	Popolazione attiva	% su pop totale	Proc pop totale (kg/ab/a)	Proc pop attiva (kg/ab/a)	% frazione su TOT RD
ACCUMULATORI PER AUTO	137.179	127	61,65%	851.898	67,34%	0,108	0,161	0,04%
CARTA E CARTONE	73.823.304	205	99,51%	1.263.922	99,91%	58,355	58,408	20,17%
CARTUCCE E TONER PER STAMPA	68.691	134	65,05%	1.118.562	88,42%	0,054	0,061	0,02%
FARMACI E MEDICINALI	96.559	191	92,72%	1.244.955	98,41%	0,076	0,078	0,03%
LEGNO	23.191.966	172	83,50%	1.224.088	96,76%	18,332	18,946	6,34%
METALLI (FERROSI, NON FERROSI, ALLUMINIO, ALTRI METAL	6.552.954	193	93,69%	1.241.711	98,15%	5,180	5,277	1,79%
OLI E GRASSI VEGETALI	301.530	177	85,92%	1.216.984	96,20%	0,238	0,248	0,08%
OLI, FILTRI E GRASSI MINERALI	127.014	160	77,67%	1.216.984	96,20%	0,100	0,104	0,03%
ORGANICO	60.968.110	131	63,59%	1.112.072	87,91%	48,193	54,824	16,66%
PILE E BATTERIE	140.406	176	85,44%	1.123.928	88,84%	0,111	0,125	0,04%
PLASTICA	24.916.381	160	77,67%	1.167.260	92,27%	19,696	21,346	6,81%
PNEUMATICI FUORI USO	306.250	94	45,63%	761.605	60,20%	0,242	0,402	0,08%
PRODOTTI E SOSTANZE VARIE E RELATIVI CONTENITORI	217.896	105	50,97%	959.712	75,86%	0,172	0,227	0,06%
RACCOLTA MULTIMATERIALE	38.205.547	151	73,30%	948.190	74,95%	30,200	40,293	10,44%
RAEE	5.314.360	194	94,17%	1.250.696	98,86%	4,201	4,249	1,45%
SIRINGHE	461	1	0,49%	196.480	15,53%	0,000	0,002	0,00%
STRACCI E INDUMENTI SMESSI	2.991.333	167	81,07%	1.149.981	90,90%	2,365	2,601	0,82%
VERDI	106.138.522	179	86,89%	1.242.781	98,24%	83,899	85,404	29,00%
VETRI	13.383.643	89	43,20%	713.375	56,39%	10,579	18,761	3,66%
INGOMBRANTI A RECUPERO	9.128.597	200	97,09%	1.256.098	99,29%	7,216	7,267	2,49%
ALTRO	357	4	1,94%	219.547	17,35%	0,000	0,002	0,00%

NB: La quantità totale della voce "metalli" è data dalla somma delle quantità di "altri metalli e leghe", "metalli ferrosi", "metalli non ferrosi", "metallo" ed "alluminio".

Grafico 12 - Distribuzione percentuale delle frazioni RD (2015)

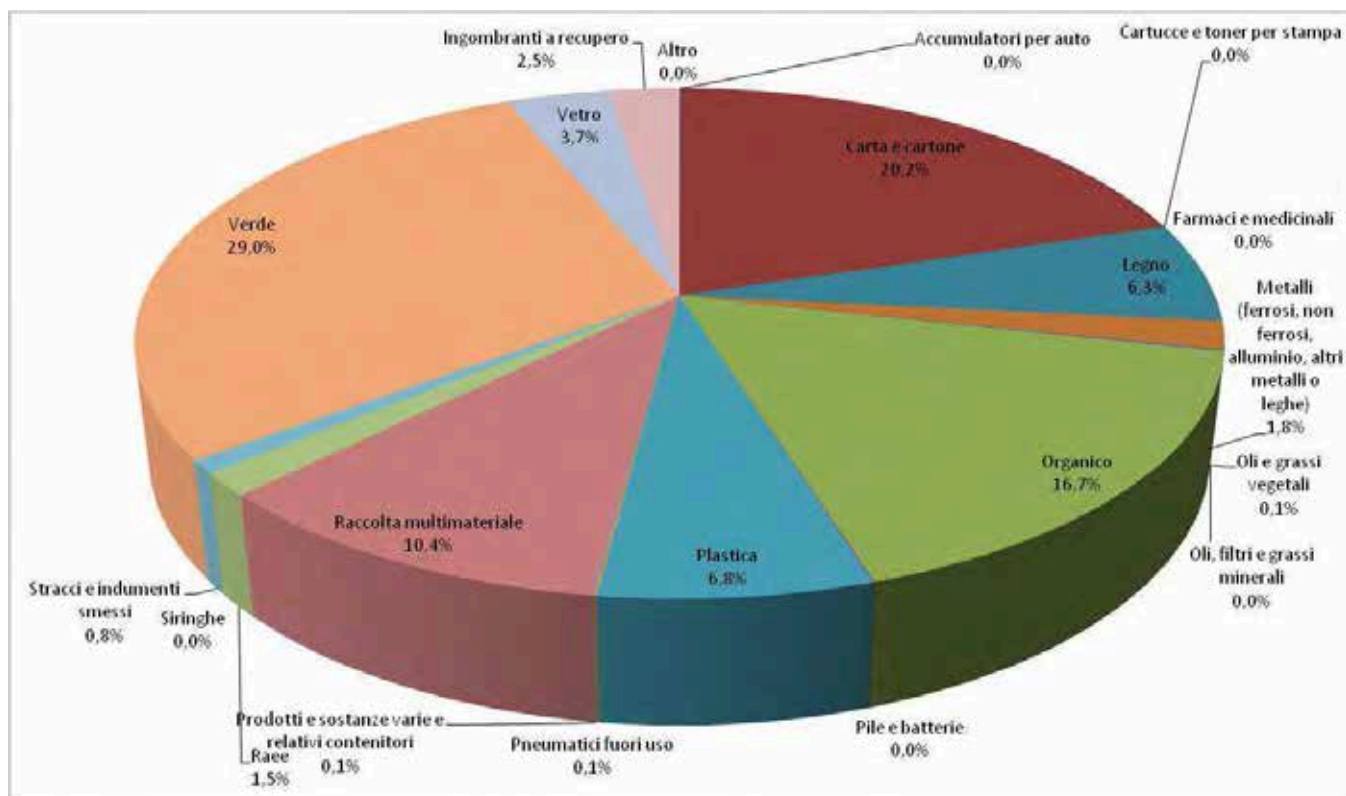

Anche nel 2015 la frazione maggiormente raccolta è stata la frazione verde: con circa 106mila t raccolte, rappresenta il 29% del totale delle RD.

Le altre frazioni più consistenti dal punto di vista quantitativo sono: la carta (20,2% circa del totale RD), l'organico (16,7% circa), la raccolta multimateriale (10,4% circa), il legno (6,3% circa), il vetro (3,7% circa), la plastica (6,8% circa), gli ingombranti avviati a recupero (2,5% circa), i metalli (1,8% circa), i RAEE (1,4% circa).

E' importante osservare che l'organico si conferma la terza frazione in peso.

Di seguito sono riportate:

- tabella 5: consuntivo completo dei dati relativi alla produzione di rifiuti indifferenziati, alle RD, ai dettagli sulle frazioni differenziate raccolte, ai dati procapite;
- tabella 6: Comuni bresciani in ordine di percentuale RD raggiunta decrescente.

Comune	Abitanti	TOT RU (t)	RSU (t)	RSI (t)	SS (t)	RD (t)	RSI recuperati (t)	RD TOT (t)	RD TOT (%)	Andamento %RD 2013-2014	Numero composte	Cimiteriali (kg)	Inerti (kg)	PC (kg/a.anno)	PC (kg/a.giorno)	Accumulatori per auto (kg)	Carta e cartone (kg)	Cartucce e toner per stampa (kg)	Farmaci e medicinali (kg)	Legno (kg)	Metalli (kg)	Oli e grassi vegetali (kg)	Oli, filtri e grassi minerali (kg)	Organico (kg)	Pile e batterie (kg)	Plastica (kg)	Pneumatici fuori uso (kg)	Prodotti e sostanze varie e relativi contenitori (kg)	Raccolta multimateriale (kg)	Raee (kg)	Siringhe (kg)	Stracci e indumenti smessi (kg)	Verde (kg)	Vetro (kg)	
Vallio Terme	1.405	717	76	75	22	543	19	562	78,41%	<	85	930	23.189	510	1,40	560	77.808	0	225	21.728	5.135	507	223	62.400	182	55.001	903	252	63.708	7.928	0	5.950	240.540	0	
Valvestino	184	95	58	26	0	11	4	15	15,74%	<	0	0	17.376	518	1,42	0	4.150	0	0	0	5.080	24	360	0	0	0	0	0	0	1.617	0	0	0	0	0
Verolanuova	8.226	5.046	2.218	351	141	2.336	88	2.423	48,03%	<	386	3.830	221.780	613	1,68	2.966	333.240	78	909	164.210	90.060	2.280	2.381	273.610	365	174.530	0	0	0	40.325	0	18.340	935.250	297.019	
Verolavecchia	3.842	1.720	389	79	13	1.239	20	1.258	73,18%	<	50	1.755	89.920	448	1,23	0	131.880	170	360	94.760	19.040	1.900	0	169.280	390	77.200	0	0	0	16.676	0	5.821	534.710	186.610	
Vestone	4.390	2.373	1.253	138	10	972	34	1.006	42,40%	>	0	0	0	541	1,48	724	159.448	0	702	45.930	11.388	211	254	0	290	45.466	2.205	0	142.560	18.674	0	7.003	536.780	0	
VeZZa d'Oglio	1.457	796	567	35	0	194	17	211	26,56%	>	0	0	0	546	1,50	20	76.796	0	167	0	3.420	30	0	0	309	0	0	0	90.410	11.190	0	4.295	7.400	0	
Villa Carcina	11.004	4.404	1.346	224	103	2.731	56	2.787	63,28%	>	511	0	118.060	400	1,10	0	454.172	254	831	188.860	47.456	4.498	820	524.130	5.313	218.909	1.380	1.991	326.730	49.226	0	30.000	865.760	10.170	
Villachiarà	1.463	424	47	33	46	298	10	308	72,55%	<	0	0	24.140	290	0,79	1.600	72.310	20	219	19.375	6.340	950	0	85.160	0	40.410	0	0	0	5.482	0	5.830	59.915	0	
Villanuova sul Clisi	5.773	2.652	430	410	60	1.752	102	1.855	69,93%	>	0	2.570	112.390	459	1,26	538	333.500	20	564	96.200	0	1.299	776	392.560	595	175.125	4.300	358	227.777	7.569	0	0	510.840	0	
Vione	691	358	250	27	0	81	13	94	26,30%	<	0	1.353	1.700	518	1,42	500	21.561	0	30	0	17.140	0	0	0	52	0	360	0	33.904	4.860	0	2.190	0	0	
Visano	2.002	1.077	126	206	57	689	52	740	68,69%	>	0	350	75.890	538	1,47	0	96.650	80	80	52.380	15.450	2.420	650	107.730	0	29.500	1.110	0	0	5.115	0	0	308.280	69.070	
Vobarno	8.103	3.024	603	164	140	2.116	41	2.157	71,33%	<	99	1.955	83.256	373	1,02	690	487.618	91	665	99.393	31.680	820	1.041	380.080	520	248.560	3.246	51	273.299	39.194	0	28.325	520.517	0	
Zone	1.076	478	155	86	0	237	21	258	54,03%	<	0	0	0	444	1,22	380	53.253	36	120	26.890	10.230	150	0	0	300	17.450	0	260	0	7.947	0	5.200	35.040	79.460	

Tabella 6 - Comuni ordinati per percentuale RD decrescente (dati 2015)

COMUNE	AB.	TOT RU (T)	RSU (T)	RSI (T)	SS (T)	RD (T)	RSI REC (T)	RD TOT (T)	RD TOT 2015 (%)	RD TOT 2014 (%)	ANDAMENT %RD 2014-2015
BOTTICINO	10.914	3.927	446	74	163	3.244	22	3.266	83,16%	67,62%	>
CASTELCOVATI	6.583	2.381	250	129	73	1.929	35	1.964	82,49%	82,63%	<
BAGNOLO MELLA	12.775	5.185	567	235	174	4.209	59	4.268	82,31%	68,34%	>
PONCAR/	5.283	1.669	203	93	26	1.347	23	1.370	82,10%	82,21%	<
SAN PAOLO	4.552	1.835	313	25	29	1.468	6	1.474	80,33%	79,31%	>
PASSIRANO	7.098	3.422	392	326	83	2.620	98	2.718	79,43%	79,89%	<
PRALBOI	3.009	1.107	191	35	15	866	11	876	79,16%	77,96%	>
FLERO	8.732	3.609	469	194	147	2.800	49	2.849	78,92%	32,58%	>
MANERBIO	13.083	7.355	1.333	91	159	5.773	23	5.795	78,79%	49,06%	>
COCCAG	8.767	3.215	521	132	69	2.493	40	2.533	78,78%	79,05%	<
VALLIO TERME	1.405	717	76	75	22	543	19	562	78,41%	78,90%	<
CASTREZZATO	7.116	2.524	376	202	27	1.919	51	1.969	78,03%	78,61%	<
ORZIVECCH	2.498	1.097	183	77	4	833	21	854	77,85%	69,88%	>
TORBOLE CASAGLIA	6.522	2.385	350	121	103	1.812	36	1.848	77,48%	77,97%	<
CASTEL MELLA	11.056	3.811	696	20	148	2.947	6	2.953	77,48%	79,06%	<
AZZANO MELLA	3.158	1.179	201	57	22	899	14	913	77,48%	77,62%	<
FIESSE	2.074	720	120	20	31	549	6	555	77,09%	75,79%	>
BASSANO BRESCIANO	2.337	632	145	0	0	487	0	487	77,02%	65,37%	>
TRENZANO	5.401	1.424	166	176	30	1.052	44	1.096	76,93%	77,17%	<
PREVALLE	6.999	2.788	415	223	64	2.086	56	2.142	76,83%	78,66%	<
MUSCOLINE	2.641	1.050	160	80	27	783	20	803	76,48%	76,56%	<
GAMBAR	4.710	1.965	410	19	39	1.496	6	1.502	76,43%	75,23%	>
POLPENAZZE DEL GARDA	2.611	970	163	28	45	733	7	740	76,32%	65,29%	>
SOIANO DEL LAGO	1.896	861	141	38	35	647	10	656	76,20%	61,96%	>
CAZZAGO SAN MAR	10.996	5.350	894	514	26	3.916	154	4.070	76,08%	76,65%	<
MAZZANO	12.222	4.552	889	33	183	3.447	8	3.455	75,91%	77,00%	<
GUSSAGO	16.753	7.980	1.148	712	243	5.877	178	6.055	75,87%	77,97%	<
ROCCAFRA	4.920	2.013	254	197	90	1.473	53	1.526	75,81%	77,43%	<
COLLEBEATO	4.622	1.836	342	83	40	1.371	21	1.391	75,79%	74,67%	>
REZZATO	13.472	5.151	1.018	71	188	3.874	18	3.892	75,56%	76,45%	<
BOVEZZO	7.516	2.540	359	242	80	1.858	61	1.919	75,56%	78,13%	<
PADERNO FRANCIACOR	3.734	1.491	216	129	63	1.083	39	1.122	75,25%	76,13%	<
MILZANO	1.784	759	93	95	24	546	24	570	75,17%	49,75%	>
URAGO D'OGGIO	3.876	1.257	187	157	9	905	39	944	75,09%	65,90%	>
ROÈ VOLCIANO	4.574	2.224	389	147	63	1.625	37	1.662	74,73%	75,07%	<
SAN ZENO NAVIGLIO	4.673	2.117	343	162	76	1.535	40	1.576	74,45%	42,56%	>
TRAVAGLIATO	13.910	5.038	695	427	272	3.644	107	3.751	74,44%	75,51%	<
MONTICHIARI	25.198	12.342	1.687	1.617	266	8.773	404	9.177	74,35%	74,13%	>
CONCESIO	15.465	6.229	1.134	312	233	4.551	78	4.629	74,31%	74,84%	<
POLAVEI	2.555	910	154	107	0	649	27	676	74,25%	76,85%	<
CAPRIANO DEL COLLE	4.674	1.879	318	162	45	1.354	41	1.394	74,20%	73,32%	>
BERLINGO	2.730	957	162	67	39	690	20	710	74,19%	71,35%	>
LONAT	16.246	8.305	1.583	516	178	6.027	129	6.157	74,13%	62,10%	>
CALVAGESE DELLA RIVIERA	3.583	1.331	236	82	49	965	20	986	74,05%	69,90%	>
ORZINUOVI	12.644	5.702	1.112	298	191	4.101	89	4.190	73,49%	74,68%	<
MONTICELLI BR	4.516	1.807	344	89	73	1.301	27	1.328	73,46%	74,03%	<
CASTENEDOLO	11.457	4.905	671	671	130	3.432	168	3.600	73,40%	73,66%	<

COMUNE	AB.	TOT RU (T)	RSU (T)	RSI (T)	SS (T)	RD (T)	RSI REC (T)	RD TOT (T)	RD TOT 2015 (%)	RD TOT 2014 (%)	ANDAMENTO %RD 2014-2015
VEROLAVECCHA	3.842	1.720	389	79	13	1.239	20	1.258	73,18%	73,77%	<
GOTTOLENGO	5.249	2.226	423	180	45	1.578	45	1.623	72,91%	72,73%	>
NAVE	11.029	4.817	845	442	133	3.396	111	3.507	72,81%	73,60%	<
SULZAN	1.917	959	170	107	11	671	27	698	72,76%	73,42%	<
BORGOSATOLLO	9.264	3.864	519	564	112	2.670	141	2.811	72,75%	74,44%	<
POMPIANO	3.855	1.407	247	120	54	986	36	1.022	72,65%	48,31%	>
VILLACHI/	1.463	424	47	33	46	298	10	308	72,55%	77,07%	<
RODENGO-SAIANO	9.504	4.537	1.035	88	144	3.269	22	3.291	72,55%	74,46%	<
PONTEVICO	7.105	3.711	774	224	85	2.627	56	2.683	72,32%	70,72%	>
PONTOG	6.935	2.483	452	196	90	1.746	49	1.795	72,29%	51,13%	>
MACLODIO	1.480	748	119	71	39	519	21	540	72,26%	68,41%	>
NUVOLENTI	3.992	1.497	258	104	80	1.055	26	1.081	72,25%	71,23%	>
GHEDI	18.905	7.119	1.439	545	140	4.995	136	5.131	72,08%	72,66%	<
GAVARDO	12.056	5.683	1.100	332	245	4.005	83	4.088	71,94%	73,09%	<
PALAZZOLO SULL'OGGIO	20.134	8.426	1.824	443	273	5.887	133	6.020	71,44%	63,68%	>
VOBARNO	8.103	3.024	603	164	140	2.116	41	2.157	71,33%	71,67%	<
SABBIO CHIESE	3.905	1.512	261	158	57	1.036	40	1.076	71,15%	68,73%	>
ISORELLA	4.079	2.166	286	348	80	1.452	87	1.539	71,04%	71,97%	<
COMEZZANO-CIZZAGO	3.803	1.246	219	120	52	855	30	885	71,04%	37,14%	>
CALCINATO	12.924	5.432	1.291	145	183	3.813	36	3.850	70,87%	68,97%	>
BIENNO	3.488	1.286	268	67	73	877	33	911	70,81%	66,71%	>
CALVISAI	8.440	4.223	758	528	84	2.854	132	2.986	70,70%	58,02%	>
LOGRATO	3.819	1.461	186	225	75	974	56	1.030	70,54%	72,97%	<
ERBUSCO	8.633	4.826	1.206	129	130	3.361	39	3.400	70,46%	70,64%	<
GARDONE VAL TRO	11.657	3.609	822	190	102	2.494	48	2.542	70,44%	41,78%	>
ODOLO	1.985	684	162	26	22	475	6	481	70,32%	64,49%	>
BEDIZZOLE	12.296	5.091	1.090	322	182	3.497	80	3.577	70,27%	71,31%	<
PROVAGLIO D'	7.318	2.917	742	20	117	2.037	6	2.043	70,05%	68,87%	>
COLOGNE	7.667	2.425	484	183	116	1.642	54	1.696	69,95%	72,15%	<
VILLANUOVA SUL CLISIO	5.773	2.652	430	410	60	1.752	102	1.855	69,93%	69,06%	>
MANERBA DEL GARDA	5.287	5.749	1.352	252	189	3.957	63	4.020	69,92%	48,67%	>
QUINZANO D'OGGIO	6.250	2.828	639	168	91	1.930	42	1.972	69,75%	70,36%	<
RONCADELLE	9.538	4.866	1.130	226	174	3.336	56	3.393	69,73%	69,37%	>
ADRO	7.086	2.350	599	8	108	1.634	2	1.636	69,65%	69,18%	>
DESENZANO DEL GARDA	28.650	16.032	4.340	347	334	11.011	87	11.098	69,22%	63,06%	>
VISANO	2.002	1.077	126	206	57	689	52	740	68,69%	66,86%	>
ROVATO	19.209	8.348	1.761	523	500	5.564	157	5.721	68,53%	68,48%	>
MARONE	3.238	1.539	335	143	45	1.016	36	1.052	68,35%	68,85%	<
PUEGNAGO SUL GARDA	3.410	1.593	373	111	51	1.058	28	1.086	68,17%	65,82%	>
CASTEGN/	8.334	3.536	858	266	90	2.321	80	2.401	67,90%	65,84%	>
LONGHENA	576	169	23	0	32	114	0	114	67,64%	69,86%	<
GARDONE RIVIERA	2.660	1.768	362	74	169	1.163	19	1.182	66,83%	69,73%	<
MONIGA DEL GARDA	2.533	2.328	618	97	82	1.531	24	1.555	66,80%	57,45%	>
LUMEZZANE	22.644	9.218	1.926	1.316	180	5.795	329	6.124	66,44%	38,39%	>
MALEGNO	2.037	672	187	53	12	420	26	446	66,40%	54,84%	>
PADENGHE SUL GARDA	4.458	2.529	683	96	97	1.654	24	1.678	66,33%	65,75%	>
RUDIANO	5.830	2.115	481	308	25	1.300	77	1.377	65,12%	65,99%	<
POZZOLENGO	3.497	1.415	412	72	35	896	18	914	64,59%	59,94%	>

COMUNE	AB.	TOT RU (T)	RSU (T)	RSI (T)	SS (T)	RD (T)	RSI REC (T)	RD TOT (T)	RD TOT 2015 (%)	RD TOT 2014 (%)	ANDAMENTO %RD 2014-2015
CORTE FRANCA	7.233	3.630	1.077	120	198	2.235	63	2.297	63,29%	65,01%	<
VILLA CARCINA	11.004	4.404	1.346	224	103	2.731	56	2.787	63,28%	38,09%	>
SENIGA	1.471	645	133	143	1	368	36	404	62,61%	63,44%	<
CELLAT	4.941	3.081	845	312	87	1.836	78	1.914	62,14%	57,28%	>
PISOGNE	8.022	3.735	1.256	61	131	2.288	16	2.304	61,68%	67,01%	<
GIANICO	2.160	873	322	28	0	523	14	537	61,47%	64,92%	<
CAPRIO	9.397	4.883	1.404	670	15	2.795	194	2.989	61,20%	48,43%	>
CARPENEDOLO	13.012	5.483	1.345	891	111	3.136	212	3.347	61,04%	49,52%	>
ISEO	9.179	6.076	1.997	258	199	3.623	74	3.697	60,84%	60,31%	>
OME	3.205	1.031	346	18	46	621	5	626	60,73%	38,06%	>
OFFLAGA	4.134	1.825	610	115	35	1.065	29	1.094	59,95%	60,34%	<
LENO	14.387	6.132	2.203	192	155	3.582	48	3.630	59,19%	61,21%	<
ACQUAFREDDA	1.591	823	273	82	12	456	21	476	57,86%	51,37%	>
PIANCOGNO	4.640	1.915	764	44	37	1.069	22	1.092	57,00%	58,35%	<
DARFO BOARIO TERME	15.599	8.265	3.171	465	185	4.445	232	4.677	56,59%	51,05%	>
MAIRANO	3.501	1.140	396	64	56	623	16	639	56,11%	58,89%	<
CHARI	18.887	11.123	4.204	703	264	5.953	211	6.164	55,41%	40,93%	>
ZONE	1.076	478	155	86	0	237	21	258	54,03%	54,45%	<
MALONNO	3.261	1.283	571	56	0	656	28	684	53,33%	53,69%	<
SAN FELICE DEL BENAC	3.391	3.581	1.465	108	126	1.882	27	1.909	53,31%	51,23%	>
LIMONE SUL GARDA	1.181	2.865	1.220	54	81	1.510	14	1.523	53,17%	53,05%	>
CEDEGO	1.223	377	170	16	0	191	8	199	52,86%	45,20%	>
ESINE	5.300	2.459	1.067	69	58	1.265	34	1.299	52,83%	53,32%	<
SALE MARASINO	3.362	1.770	687	145	45	893	36	929	52,52%	51,66%	>
PAVONE DEL MI	2.794	1.392	549	153	0	690	38	728	52,34%	52,17%	>
ARTOGNE	3.660	1.647	731	49	36	831	24	855	51,94%	51,18%	>
EDOLO	4.572	2.166	856	76	163	1.071	38	1.109	51,21%	51,54%	<
OSPITALE	14.509	6.140	2.490	494	160	2.997	129	3.126	50,91%	30,10%	>
BRENO	4.853	2.365	1.098	33	51	1.184	16	1.200	50,73%	37,83%	>
AGNOSINE	1.790	780	333	26	32	389	6	396	50,72%	37,98%	>
CIGOLE	1.564	961	365	118	21	457	30	486	50,61%	52,30%	<
PIAN CAMUNO	4.638	2.570	1.211	104	30	1.225	52	1.278	49,70%	49,14%	>
SIRMIONE	8.137	9.213	4.498	64	93	4.558	16	4.574	49,65%	47,18%	>
SELLERO	1.466	480	242	8	0	230	4	234	48,73%	36,98%	>
CEVO	898	372	159	64	0	149	32	181	48,65%	37,06%	>
VEROLANUOVA	8.226	5.046	2.218	351	141	2.336	88	2.423	48,03%	48,06%	<
BORGIO SAN GIACOMO	5.423	2.564	983	360	86	1.135	90	1.225	47,76%	47,48%	>
CIVIDATE CAMUNO	2.733	1.386	675	70	18	623	35	658	47,45%	48,53%	<
BERZO INFERIORE	2.475	1.060	497	87	26	450	43	494	46,58%	49,73%	<
SERL	3.023	1.683	861	59	0	763	15	778	46,22%	44,71%	>
SONICO	1.264	537	270	17	12	238	9	246	45,88%	42,11%	>
BARGHE	1.189	477	233	17	15	212	4	217	45,42%	46,15%	<
IDR	1.966	1.732	805	125	48	754	31	786	45,35%	44,74%	>
BAGOLINO	3.897	2.204	1.037	155	52	960	39	999	45,33%	43,59%	>
BERZO DEMO	1.671	553	293	19	0	241	10	250	45,28%	31,85%	>
DELL	5.720	2.380	982	330	96	972	84	1.056	44,38%	45,03%	<
NUVOLERA	4.696	2.496	1.096	142	201	1.057	35	1.092	43,76%	38,09%	>
MONTIRONE	5.165	3.061	1.644	68	42	1.308	17	1.325	43,27%	46,04%	<

COMUNE	AB.	TOT RU (T)	RSU (T)	RSI (T)	SS (T)	RD (T)	RSI REC (T)	RD TOT (T)	RD TOT 2015 (%)	RD TOT 2014 (%)	ANDAMENTO %RD 2014-2015
SAVIORE DELL'ADAMELLI	916	345	185	24	0	137	12	149	43,04%	31,02%	>
PRESTINE	375	149	83	5	0	61	3	63	42,57%	30,89%	>
MONTE ISOLA	1.754	824	434	57	0	333	17	350	42,49%	42,25%	>
VESTON	4.390	2.373	1.253	138	10	972	34	1.006	42,40%	42,01%	>
CORZANO	1.416	599	242	78	46	233	20	253	42,24%	39,10%	>
CASTO	1.778	729	346	60	31	293	15	308	42,21%	42,69%	<
MUR	796	289	160	10	0	119	3	122	42,00%	44,54%	<
CERVENO	660	272	155	7	0	110	3	114	41,76%	39,84%	>
SAN GERVASIO BRESCIA	2.531	1.200	644	56	27	473	14	488	40,63%	43,25%	<
REMEDEL	3.425	1.934	967	157	80	729	39	769	39,75%	45,64%	<
BORNO	2.630	1.794	1.015	43	47	689	22	710	39,59%	37,29%	>
TIGNALE	1.256	1.157	674	40	0	443	10	453	39,15%	35,72%	>
CAPO DI PONTE	2.440	1.149	693	25	0	432	12	444	38,65%	39,80%	<
BARBARIGA	2.327	1.021	538	127	0	356	38	394	38,62%	38,52%	>
INCUDINE	385	118	70	4	0	43	2	45	38,59%	34,54%	>
TREMOSINE	2.100	2.089	1.166	51	81	791	13	804	38,49%	37,80%	>
SAREZZO	13.553	7.502	4.005	543	211	2.743	136	2.879	38,37%	42,74%	<
BRANDICO	1.667	658	269	141	18	230	21	250	38,09%	54,71%	<
BRESCIA	196.480	134.655	80.017	2.066	2.385	50.187	516	50.703	37,65%	38,29%	<
PONTE DI LEGNO	1.729	2.847	1.504	48	253	1.041	24	1.066	37,43%	32,87%	>
ALFIANELLO	2.513	1.258	663	170	0	424	43	467	37,11%	38,54%	<
PARATI	4.714	3.128	1.749	185	97	1.097	46	1.143	36,55%	37,26%	<
CIMBERGO	551	211	134	1	0	77	0	77	36,47%	32,20%	>
BIONE	1.386	747	439	26	20	262	6	268	35,88%	35,88%	>
PAITON	2.130	1.267	693	127	25	422	32	454	35,79%	33,71%	>
TOSCOLANO-MADERNO	7.990	5.628	3.337	136	215	1.940	34	1.974	35,08%	30,15%	>
CETO	1.912	913	596	9	0	308	5	313	34,23%	37,47%	<
PASPARI	614	206	132	8	0	66	4	70	34,04%	31,47%	>
MARCHENO	4.364	2.078	1.171	185	63	658	46	705	33,91%	33,50%	>
MONNO	555	255	156	6	10	84	3	87	33,87%	37,13%	<
LOSINE	608	179	119	4	0	56	2	59	32,65%	32,53%	>
CAINO	2.151	1.063	626	67	41	328	17	345	32,45%	32,79%	<
ANFO	486	321	199	27	0	96	7	102	31,93%	33,55%	<
PERTICA BASSA	651	203	124	21	0	58	5	63	31,16%	33,46%	<
SALÒ	10.693	7.620	4.887	150	258	2.325	37	2.362	31,00%	31,19%	<
ANGOLO TERME	2.447	1.019	672	52	10	285	26	311	30,53%	30,69%	<
TEMÙ	1.105	939	555	101	48	236	51	287	30,50%	29,69%	>
LOZIO	398	214	149	2	0	63	1	64	29,88%	30,23%	<
PAISCO LOVENO	183	72	51	0	0	21	0	21	29,63%	26,61%	>
ONO SAN PIETI	994	352	243	10	0	99	5	104	29,58%	29,71%	<
NIARDO	1.978	944	655	13	7	270	6	276	29,25%	29,53%	<
LODRINO	1.698	778	461	96	18	202	24	227	29,12%	37,77%	<
PRESEG	1.514	660	434	26	15	185	6	192	29,06%	30,86%	<
BRAONE	683	318	224	5	0	89	2	91	28,70%	27,12%	>
TREVISO BRESCIANO	545	144	104	1	0	39	0	39	27,45%	20,11%	>
VEZZA D'OGGI	1.457	796	567	35	0	194	17	211	26,56%	24,56%	>
CAPOVALLE	369	126	85	9	0	31	2	33	26,44%	29,34%	<
VIONE	691	358	250	27	0	81	13	94	26,30%	27,82%	<

COMUNE	AB.	TOT RU (T)	RSU (T)	RSI (T)	SS (T)	RD (T)	RSI REC (T)	RD TOT (T)	RD TOT 2015 (%)	RD TOT 2014 (%)	ANDAMENTO %RD 2014-2015
PERTICA ALTA	563	190	133	10	0	47	2	49	25,85%	28,59%	<
GARGNANO	2.934	2.163	1.540	12	72	538	3	541	25,02%	26,08%	<
OSSIMO	1.451	539	411	4	0	124	2	126	23,40%	24,05%	<
MAGAS	142	83	55	12	0	16	3	19	22,70%	21,21%	>
LAVENONE	555	256	175	34	0	46	8	55	21,48%	22,11%	<
BOVEGNO	2.226	1.189	839	39	70	242	10	251	21,12%	19,86%	>
CORTENO G	1.976	1.362	1.041	76	0	245	38	283	20,78%	19,62%	>
BRIONE	714	297	209	37	0	51	9	60	20,17%	21,62%	<
PROVAGLIO VAL SABBIA	918	257	191	0	15	50	0	50	19,64%	18,85%	>
VALVESTI	184	95	58	26	0	11	4	15	15,74%	25,26%	<
MARMENTINO	675	292	249	11	0	32	3	35	11,90%	11,00%	>
PEZZAZE	1.500	502	443	0	0	60	0	60	11,85%	12,76%	<
TAVERNOLE SUL MELLA	1.303	485	443	0	0	43	0	43	8,80%	8,74%	>
IRMA	132	90	83	0	0	7	0	7	8,02%	6,01%	>
COLLIO	2.108	972	922	0	0	50	0	50	5,10%	5,74%	<

CAPITOLO 4

INDICE DI GESTIONE

4.1 L'INDICE DI GESTIONE

L'evoluzione tecnologica e normativa rendono insufficiente il ricorso alla percentuale di Raccolta Differenziata come unico criterio di valutazione dell'efficienza di un Comune nella gestione dei Rifiuti Urbani.

Da più parti è stato proposto il ricorso ad indicatori che analizzino con maggior completezza gli obiettivi raggiunti dalle Amministrazioni locali.

E' quindi nell'ottica di introdurre indicatori ed indici piuttosto che dati analitici, ossia parametri che siano maggiormente in grado di descrivere una condizione generale del sistema piuttosto che una tra le innumerevoli variabili, che il Piano Provinciale di Gestione dei Rifiuti aveva introdotto un proprio Indice di Gestione, costruito sulla base di una serie di indicatori e alla cui definizione concorrono, oltre alla percentuale di Raccolta Differenziata conseguita, anche altri elementi di valutazione. L'OCSE definisce, con il termine di indice, un insieme di parametri, ovvero di proprietà misurabili o osservabili, o di indicatori aggregati o pesati: l'approccio che prevede l'utilizzo di indicatori ed indici è da tempo ampiamente utilizzato nella descrizione dei sistemi socioeconomici (il PIL, il consumo delle famiglie, il tasso di disoccupazione e di inflazione, ecc.) e sta divenendo una metodologia consolidata anche in materia di rifiuti; al fine di fornire un quadro reale del settore, l'OCSE, l'EEA e l'EUROSTAT, utilizzano, infatti, costantemente specifici indicatori per la rappresentazione dei diversi fenomeni osservati (produzione, raccolta e recupero dei rifiuti, impatto ambientale degli impianti di smaltimento, ecc).

Si è cercato pertanto di attribuire un peso a quegli indicatori ritenuti significativi, come il procapite di rifiuti prodotti, il numero di frazioni di Raccolta Differenziata attivate sul territorio, la presenza di aree attrezzate, i costi ecc.

4.2 CALCOLO DELL'INDICE DI GESTIONE

Il recupero di frazioni come gli inerti e più recentemente lo spazzamento stradale, che per

diversi motivi non vengono conteggiati nel calcolo della percentuale di Raccolta Differenziata, deve essere considerato quando si valuta il livello del servizio offerto, e più in generale l'obiettivo di contenere la produzione di rifiuti per i quali è necessario prevedere uno smaltimento (e conseguentemente la riduzione degli impatti sul territorio).

Allo stesso modo, la cernita finalizzata al recupero di materia sulla frazione ingombrante dei rifiuti, la pratica del compostaggio domestico della frazione umida, inquadrabile come riduzione alla fonte, devono essere evidenziate, valorizzate e promosse, laddove esistono le condizioni per attuarle e dove vengono comunque monitorate.

Nella tabella seguente sono elencati i parametri considerati per la valutazione complessiva del sistema di gestione dei rifiuti; tali indicatori vengono pesati per la definizione di un "indice di gestione" comunale.

Gli indicatori sono stati scelti in funzione della loro significatività e della accessibilità al dato, nel senso che di alcune informazioni, utili allo stesso fine, non sono ancora disponibili gli elementi disaggregati Comune per Comune, necessari alla costruzione del dato.

Per la scelta di alcuni parametri si è sostanzialmente adottato il metodo proposto dalla Regione Lombardia e da Legambiente nell'ambito dell'iniziativa "Comuni Ricicloni", mentre altri indicatori sono stati costruiti ad hoc in funzione delle specificità provinciali (cernita sugli ingombranti, recupero dello spazzamento strade e degli inerti da demolizione, costo procapite annuo per la gestione dei Rifiuti Urbani); i valori ottenuti dai Comuni nell'ambito dell'iniziativa regionale potranno pertanto differire, anche significativamente, dal valore dell'Indice di Gestione provinciale.

Per il calcolo dell'Indice di Gestione si sono utilizzati gli abitanti equivalenti calcolati al fine di rappresentare in modo più reale la situazione del Comune, tenendo conto del contributo alla produzione dei rifiuti derivante da turismo e imprese.

Le considerazioni alla base del calcolo degli abitanti equivalenti sono le seguenti:

a) E' stato calcolato il numero medio degli abitanti per utenza domestica sui comuni che non hanno dichiarato nessun mese di presenza turistica. Tale valore è risultato pari a 2,4;
 b) E' stato calcolato il numero di "utenze domestiche residenti", dividendo il numero degli abitanti per 2,4;
 c) Se il valore delle utenze domestiche residenti così calcolato è risultato inferiore al numero di utenze domestiche totali dichiarate dal Comune, è stato utilizzato tale dato per il calcolo descritto al punto successivo;

d) La differenza tra le utenze domestiche totali e quelle "residenti" è stata moltiplicata per 2,4 e per il numero di mesi turistici diviso per 12. Il risultato è stato aggiunto agli abitanti;
 e) Per tener conto dell'apporto alla produzione di rifiuti derivanti dalle utenze non domestiche, tale valore è stato moltiplicato per 3 ed aggiunto al numero di abitanti.
 f) Tutti i valori di procapite sono stati poi calcolati utilizzando gli abitanti equivalenti al posto degli abitanti.

Tab. 7 - Parametri considerati per la costruzione dell'Indice di Gestione

PARAMETR	ANNC	UNITÀ DI MISUR	PRINCIPIO DI RIFERIMEN	
PRODUZIONE PROCAPITE RSU	2015	KG/AB GIORNO	RIDUZIONE PRODUZIONE RIFIUTI	
PERCENTUALE RD TOT	2015	PERCENTUALE	RECUPERO DI MATERIA	
N. FRAZIONI RD ATTIVATE	2015	ADIMENSIONALE	REC. DI MATERIA/SIC. NELLO SMALT./EFF	DEL SERVIZIO
RACCOLTA FRAZIONE ORGANICA	2015	ADIMENSIONALE	RECUPERO DI MATERIA	
COMPOSTAGGIO DOMESTICO	2015	ADIMENSIONALE	RIDUZIONE DELLA PRODUZIONE DEI RIFIUTI	
DISPONIBILITÀ AREA ATTREZZATA	2015	ADIMENSIONALE	REC. DI MATERIA/SIC. NELLO SMALT./EFF	DEL SERVIZIO
CERNITA SU INGOMBRANTI	2015	ADIMENSIONALE	RECUPERO DI MATERIA/EFFICIENZA DEL	SERVIZIO
RECUPERO DELLO SPAZZAMENTO STRADE	2015	ADIMENSIONALE	EFFICIENZA DEL SERVIZIO	
RECUPERO DEGLI INERTI DA DEMOLIZIONE	2015	ADIMENSIONALE	EFFICIENZA DEL SERVIZIO	
COSTO PROCAPITE ANNUO PER GESTIONE RU	2015	€/AB.ANNO	EFFICIENZA ECONOMICA DEL SERVIZIO	
INTRODUZIONE SISTEMA TARIFFARIO	PUNTUALE	ADIMENSIONALE	EFFICIENZA ECONOMICA DEL SERVIZIO	
ESISTENZA DI GPP	2015	ADIMENSIONALE	RECUPERO DI MATERIA/EFFICIENZA DEL	SERVIZIO

Dei 12 parametri analizzati, 4 sono stati suddivisi in fasce di merito, alle quali è associato un punteggio da 0 a 4 a seconda dei risultati raggiunti; a 8 parametri sono invece associati i valori 0 e 1 a seconda che il servizio in questione sia stato attivato o meno.

Gli intervalli di valori relativi a ciascuna fascia variano di anno in anno, in quanto calcolati sul totale dei dati dell'anno in esame per l'ottimizzazione degli intervalli sui 206 valori

provinciali, utilizzando l'algoritmo di Jenks. Poiché si ritiene, ad esempio, che l'attivazione della raccolta della frazione organica sia più significativa, nella valutazione del livello del servizio offerto, rispetto al recupero dello spazzamento stradale, sono stati definiti pesi diversi per ciascun parametro.

Tab. 8 - Parametri con suddivisione in 5 fasce (su base dati 2015)

INDICATORE	FASCIA (0 PUNTI)	FASCIA (1 PUNTI)	FASCIA (2 PUNTI)	FASCIA (3 PUNTI)	FASCIA (4 PUNTI)
PRODUZIONE PROCAPITE RSU (SU AB. EQUIVALENTI)	>1,7	1,7 <= 0,99	0,99 <= 0,62	0,62 <= 0,33	<=0,33
PERCENTUALE RD TOT (%)	<=31	31 <=47	47 <=62	62 <=73	>73
N. FRAZIONI RD ATTIVATE	<=3	3 <=8	8 <=12	12 <=15	>15
COSTO PROCAPITE ANNUO (€) (SU AB. EQUIVALENTI)	>131,18	131,16 <= -102,67	102,67 <= -85,72	85,72 <= -66,11	<= 66,11

Tab. 9 - Parametri con suddivisione in 2 fasce

INDICATORE	FASCIA (0 PUNTI)	FASCIA (1 PUNTO)	
RACCOLTA FRAZIONE ORGANICA	NO	SI	
COMPOSTAGGIO DOMESTICO	NO	SI	
DISPONIBILITÀ AREA ATTREZZATA	NO	SI	
CERNITA SU INGOMBRANTI	NO	SI	
RECUPERO DELLO SPAZZAMENTO STRADE		NO	SI
RECUPERO DEGLI INERTI DA DEMOLIZIONE		NO	SI
INTRODUZIONE SISTEMA TARIFFARIO PUNTUALE		NO	SI
ESISTENZA GPP	NO	SI	

Tab. 10 - Pesi dei parametri

PESI	PESO ASSOLUTO
PROCAPITE RSU	10
PERCENTUALE RD TOT	30
ORGANICO	20
NUMERO FRAZIONI RACCOLTE	5
COMPOSTAGGIO DOMESTICO	3
CERNITA INGOMBRANTI	3
RECUPERO SPAZZAMENTO	3
RECUPERO INERTI	3
ISOLA	10
COSTO PROCAPITE	5
TARIFFA PUNTUALE	5
GPP	3

La formula utilizzata per la definizione dell'Indice di Gestione (IG) è la seguente:

$$IG = \frac{\sum (p_i \cdot FI_i)}{\text{MAX} \sum (p_i \cdot FI_i)} * 10$$

Dove:

IG = indice di gestione

Pi = punteggio acquisito dall'i-esimo parametro in base alla fascia di appartenenza

FI = fattore di importanza (peso) dell'i-esimo parametro

Occorre eseguire la sommatoria dei punteggi assegnati in base alla classe, ognuno ponderato

dal fattore di importanza che viene assegnato alla classe stessa. Il risultato viene poi normalizzato dividendo per il massimo punteggio ottenibile e moltiplicando per 10, allo scopo di ottenere un valore che può variare tra 0 e 10.

Di seguito sono riportate:

- tabella 11: parametri considerati per la costruzione dell'Indice di Gestione (dati 2015);
- tabella 12: Elenco dei Comuni per valori dell'Indice di Gestione decrescenti (dati 2015).

Tab. 11 - Parametri considerati per la costruzione dell'Indice di Gestione (dati 2015)

ISTAT	COMUNE	AB.	UT D	UT ND	AB. EQ.	RU TOT	PCDIE	MESI TURISM	NRD	ING	%RDTOT	COMPOSTE	ISOLA	GPP	TARIFFA	SPAZZ	COSTI TOTAL	COSTIPC	INERT	ORGANIC	INDICE DI GESTIONE
001	ACQUAFREDDA	1.591	640	47	1.732	823.031	1,30	0	13	SI	57,86%	SI	SI	NO	SI	SI	€ 114.509	66	SI	SI	5,88
002	ADRO	7.086	3.009	349	8.133	2.349.647	0,79	0	15	SI	69,65%	SI	SI	NO	SI	SI	€ 493.328	61	SI	SI	7,68
003	AGNOSINE	1.790	950	195	2.375	779.816	0,90	0	17	SI	50,72%	SI	SI	SI	SI	SI	€ 189.855	80	SI	SI	6,60
004	ALFIANELLO	2.513	912	153	2.972	1.257.687	1,16	0	10	SI	37,11%	NO	SI	NO	SI	NO	€ 243.981	82	NO	NO	3,32
005	ANFO	486	752	50	966	321.020	0,91	3	13	SI	31,93%	NO	NO	NO	SI	NO	€ 92.710	96	NO	NO	3,32
006	ANGOLO TERME	2.447	1.838	86	3.032	1.018.830	0,92	2	11	SI	30,53%	NO	NO	NO	SI	SI	€ 309.629	102	SI	NO	2,16
007	ARTOGNE	3.660	1.692	150	4.244	1.646.643	1,06	4	16	SI	51,94%	SI	SI	NO	SI	SI	€ 389.088	92	NO	SI	5,76
008	AZZANO MELLA	3.158	1.239	151	3.611	1.178.723	0,89	0	14	SI	77,48%	SI	SI	NO	SI	SI	€ 350.000	97	SI	SI	8,48
009	BAGNOLO MELLA	12.775	5.129	795	15.160	5.184.866	0,94	0	16	SI	82,31%	SI	SI	SI	SI	SI	€ 1.105.099	73	SI	SI	9,00
010	BAGOLINO	3.897	4.320	404	8.345	2.204.087	0,72	6	15	SI	45,33%	SI	SI	SI	SI	SI	€ 459.659	55	NO	NO	4,48
011	BARBARIGA	2.327	935	105	2.642	1.020.797	1,06	0	15	SI	38,62%	NO	NO	NO	SI	NO	€ 202.241	77	NO	NO	3,12
012	BARGHE	1.189	568	75	1.414	477.372	0,92	0	8	SI	45,42%	SI	SI	NO	SI	SI	€ 110.608	78	NO	NO	3,76
013	BASSANO BRESCIANO	2.337	904	130	2.727	631.711	0,63	1	10	NO	77,02%	NO	SI	NO	SI	NO	€ 230.448	85	NO	SI	8,00
014	BEDIZZOLE	12.296	5.137	863	14.885	5.090.659	0,94	0	18	SI	70,27%	SI	SI	NO	SI	SI	€ 1.101.461	74	SI	SI	7,68
015	BERLINGO	2.730	955	125	3.105	957.411	0,84	0	15	SI	74,19%	NO	SI	NO	SI	SI	€ 285.064	92	NO	SI	8,24
016	BERZO DEMO	1.671	891	83	2.076	552.875	0,73	4	15	SI	45,28%	NO	NO	NO	SI	NO	€ 201.318	97	SI	NO	3,44
017	BERZO INFERIORE	2.475	1.212	258	3.285	1.059.974	0,88	1	11	SI	46,58%	NO	SI	NO	SI	SI	€ 279.623	85	NO	NO	3,84
018	BIENNO	3.488	1.667	268	4.506	1.285.846	0,78	5	15	SI	70,81%	SI	SI	SI	SI	SI	€ 398.098	88	SI	SI	7,40
019	BIONE	1.386	712	117	1.737	747.081	1,18	0	13	SI	35,88%	NO	SI	NO	SI	SI	€ 144.459	83	SI	NO	3,76
020	BORGO SAN GIACOMO	5.423	2.059	290	6.293	2.564.344	1,12	0	15	SI	47,76%	SI	SI	NO	SI	SI	€ 409.805	65	SI	NO	5,28
021	BORGOSATOLLO	9.264	3.727	406	10.482	3.864.004	1,01	0	15	SI	72,75%	SI	SI	NO	SI	SI	€ 815.908	78	SI	SI	7,08
022	BORNO	2.630	4.029	262	6.936	1.794.334	0,71	6	13	SI	39,59%	NO	SI	NO	SI	SI	€ 552.031	80	SI	NO	4,16
023	BOTTICINO	10.914	4.713	593	12.693	3.926.929	0,85	0	17	SI	83,16%	SI	SI	NO	SI	SI	€ 930.399	73	SI	SI	8,88
024	BOVEGNO	2.226	1.700	116	2.883	1.189.138	1,13	2	10	SI	21,12%	NO	SI	NO	NO	SI	€ 240.000	83	SI	NO	2,16
025	BOVEZZO	7.516	3.259	297	8.407	2.539.783	0,83	0	13	SI	75,56%	SI	SI	NO	SI	SI	€ 845.148	101	SI	SI	8,48
026	BRANDICO	1.667	635	56	1.835	657.558	0,98	0	11	SI	38,09%	NO	SI	NO	SI	SI	€ 125.510	68	SI	NO	3,96
027	BRAONE	683	350	45	831	317.701	1,05	1	13	SI	28,70%	SI	NO	NO	SI	NO	€ 83.610	101	SI	NO	1,96
028	BRENO	4.853	2.501	410	6.466	2.365.285	1,00	4	17	SI	50,73%	NO	SI	NO	SI	SI	€ 629.826	97	SI	SI	5,76
029	BRESCIA	196.480	91.859	18.263	251.269	134.654.623	1,47	0	20	SI	37,65%	SI	SI	NO	SI	SI	€ 28.694.281	114	SI	SI	4,48
030	BRIONE	714	515	16	893	297.169	0,91	3	7	SI	20,17%	NO	NO	NO	SI	NO	€ 74.295	83	NO	NO	1,92
031	CAINO	2.151	965	85	2.406	1.062.771	1,21	0	16	SI	32,45%	SI	NO	NO	SI	SI	€ 239.837	100	NO	SI	4,16
032	CALCINATO	12.924	5.079	812	15.360	5.432.079	0,97	0	17	SI	70,87%	SI	SI	NO	SI	SI	€ 1.298.001	85	SI	SI	7,68
033	CALVAGESE DELLA	3.583	2.397	147	4.024	1.331.167	0,91	0	15	SI	74,05%	SI	SI	NO	SI	SI	€ 385.015	96	SI	SI	8,48
034	CALVISANO	8.440	3.054	644	10.372	4.223.130	1,12	0	16	SI	70,70%	SI	SI	NO	SI	SI	€ 885.717	85	SI	SI	7,28
035	CAPO DI PONTE	2.440	1.243	153	2.990	1.149.338	1,05	2	14	SI	38,65%	NO	NO	NO	SI	NO	€ 296.288	99	SI	NO	3,04
036	CAPOVALLE	369	412	38	535	125.548	0,64	1	5	SI	26,44%	NO	NO	NO	SI	NO	€ 37.138	69	NO	NO	1,92
037	CAPRIANO DEL COLLE	4.674	1.822	227	5.355	1.878.937	0,96	0	15	SI	74,20%	SI	SI	NO	SI	SI	€ 490.067	92	SI	SI	8,48
038	CAPRIOLO	9.397	3.550	568	11.101	4.883.351	1,21	0	16	SI	61,20%	SI	SI	NO	SI	SI	€ 1.157.852	104	SI	SI	5,68

ISTAT	COMUNE	AB.	UT D	UT ND	AB. EQ.	RU TOT	PCDIE	MESI TURISM	NRD	ING	%RDTOT	COMPOSTE	ISOLA	GPP	TARIFFA	SPAZZ	COSTI TOTAL	COSTIPCO	INERT	ORGANIC	INDICE DI GESTIONE
039	CARPENEDOLO	13.012	4.956	921	15.775	5.483.491	0,95	0	18	SI	61,04%	SI	SI	NO	SI	SI	€ 1.242.888	79	SI	SI	6,48
040	CASTEGNATO	8.334	3.247	440	9.654	3.535.687	1,00	0	15	SI	67,90%	SI	SI	NO	SI	SI	€ 753.929	78	SI	SI	7,08
042	CASTEL MELLA	11.056	4.516	389	12.223	3.810.948	0,85	0	16	SI	77,48%	SI	SI	NO	NO	SI	€ 901.821	74	SI	SI	8,68
041	CASTELCOVATI	6.583	2.426	358	7.657	2.381.457	0,85	0	15	SI	82,49%	SI	SI	NO	SI	SI	€ 688.376	90	SI	SI	8,48
043	CASTENEDOLO	11.457	5.243	1.323	15.426	4.904.534	0,87	0	17	SI	73,40%	SI	SI	NO	SI	SI	€ 1.414.288	92	SI	SI	8,68
044	CASTO	1.778	791	115	2.123	728.976	0,94	0	10	SI	42,21%	NO	SI	NO	SI	SI	€ 144.870	68	NO	NO	3,84
045	CASTREZZATO	7.116	2.602	252	7.872	2.523.674	0,88	0	16	SI	78,03%	SI	SI	NO	SI	SI	€ 659.000	84	SI	SI	8,88
046	CAZZAGO SAN MARTINO	10.996	4.278	682	13.042	5.349.543	1,12	1	17	SI	76,08%	SI	SI	NO	SI	SI	€ 1.221.135	94	SI	SI	8,28
047	CEDEGOLO	1.223	1.363	107	1.715	376.664	0,60	1	14	SI	52,86%	NO	NO	NO	SI	NO	€ 124.565	73	SI	NO	5,24
048	CELLATICA	4.941	2.074	267	5.742	3.080.575	1,47	0	17	SI	62,14%	SI	SI	SI	SI	SI	€ 778.907	136	SI	SI	6,80
049	CERVENO	660	421	17	740	272.203	1,01	1	14	SI	41,76%	NO	NO	NO	SI	NO	€ 74.068	100	SI	NO	3,04
050	CETO	1.912	1.116	168	2.480	913.142	1,01	1	14	SI	34,23%	NO	NO	NO	SI	NO	€ 196.162	79	SI	NO	3,24
051	CEVO	898	1.412	61	1.496	372.208	0,68	2	11	SI	48,65%	SI	SI	NO	SI	SI	€ 115.850	77	SI	NO	5,28
052	CHARI	18.887	7.756	1.123	22.256	11.123.423	1,37	0	15	SI	55,41%	SI	SI	SI	SI	SI	€ 2.641.664	119	SI	SI	5,60
053	CIGOLE	1.564	631	58	1.738	960.668	1,51	0	13	SI	50,61%	NO	SI	NO	SI	SI	€ 217.191	125	NO	NO	4,44
054	CIMBERGO	551	604	34	728	211.016	0,79	1	12	SI	36,47%	NO	NO	NO	SI	NO	€ 59.337	82	NO	NO	3,32
055	CIVIDATE CAMUNO	2.733	1.223	301	3.687	1.386.290	1,03	3	13	SI	47,45%	NO	SI	NO	SI	SI	€ 315.486	86	SI	NO	4,96
056	COCCAGLIO	8.767	3.493	458	10.141	3.215.362	0,87	0	15	SI	78,78%	SI	SI	SI	SI	SI	€ 893.923	88	SI	SI	8,60
057	COLLEBEATO	4.622	1.978	220	5.282	1.835.776	0,95	0	16	SI	75,79%	SI	SI	SI	SI	SI	€ 598.620	113	SI	SI	8,60
058	COLLIO	2.108	2.019	101	4.464	971.803	0,60	9	2	NO	5,10%	SI	NO	NO	SI	NO	€ 239.200	54	NO	NO	2,32
059	COLOGNE	7.667	2.978	400	8.867	2.425.363	0,75	0	16	SI	69,95%	SI	SI	NO	SI	SI	€ 693.049	78	SI	SI	7,68
060	COMEZZANO CIZZAGO	3.803	1.587	103	4.112	1.245.922	0,83	0	15	SI	71,04%	NO	SI	NO	SI	SI	€ 359.137	87	SI	SI	7,16
061	CONCESIO	15.465	6.680	678	17.499	6.228.833	0,98	0	16	SI	74,31%	SI	SI	SI	SI	SI	€ 1.345.848	77	SI	SI	9,00
062	CORTE FRANCA	7.233	3.192	506	8.894	3.629.706	1,12	4	16	SI	63,29%	SI	SI	NO	SI	SI	€ 759.013	85	SI	SI	7,28
063	CORTENO GOLGI	1.976	4.790	219	7.393	1.362.095	0,50	6	9	SI	20,78%	NO	NO	NO	SI	NO	€ 549.697	74	SI	NO	2,64
064	CORZANO	1.416	556	68	1.620	598.637	1,01	0	12	SI	42,24%	NO	SI	NO	SI	SI	€ 98.085	61	NO	NO	3,64
065	DARFO BOARIO TERME	15.599	9.742	1.276	22.669	8.264.792	1,00	5	15	SI	56,59%	NO	SI	NO	SI	SI	€ 1.999.511	88	SI	SI	5,56
066	DELLO	5.720	2.265	226	6.398	2.380.142	1,02	0	14	SI	44,38%	NO	SI	NO	SI	SI	€ 506.000	79	SI	NO	3,76
067	DESENZANO DEL GARDA	28.650	16.850	2.573	42.264	16.032.320	1,04	6	18	SI	69,22%	SI	SI	NO	SI	SI	€ 4.587.430	109	SI	SI	6,88
068	EDOLO	4.572	3.262	440	6.978	2.166.413	0,85	4	14	SI	51,21%	NO	SI	NO	SI	SI	€ 605.309	87	SI	SI	5,96
069	ERBUSCO	8.633	3.447	707	10.754	4.825.551	1,23	4	17	SI	70,46%	NO	SI	NO	SI	SI	€ 951.062	88	SI	SI	6,96
070	ESINE	5.300	2.256	286	6.177	2.459.250	1,09	2	15	SI	52,83%	SI	SI	NO	SI	SI	€ 605.785	98	SI	SI	5,68
071	FIESSE	2.074	809	105	2.389	720.337	0,83	0	15	SI	77,09%	NO	SI	NO	SI	SI	€ 181.383	76	SI	SI	8,56
072	FLERO	8.732	3.618	717	10.883	3.609.342	0,91	0	15	SI	78,92%	SI	SI	SI	SI	SI	€ 1.075.341	99	SI	SI	8,60
073	GAMBARA	4.710	1.809	191	5.283	1.964.781	1,02	0	17	SI	76,43%	NO	SI	NO	SI	SI	€ 327.480	62	SI	SI	8,56
074	GARDONE RIVIERA	2.660	2.657	186	5.076	1.768.350	0,95	6	14	SI	66,83%	SI	SI	NO	SI	SI	€ 874.545	172	NO	SI	6,76
075	GARDONE VAL TROMPIA	11.657	5.167	667	13.658	3.608.697	0,72	0	14	SI	70,44%	SI	SI	NO	SI	SI	€ 1.305.875	96	SI	SI	7,28
076	GARGNANO	2.934	2.764	271	4.980	2.162.607	1,19	4	16	SI	25,02%	SI	NO	NO	SI	SI	€ 724.257	145	SI	NO	1,88
077	GAVARDO	12.056	5.441	1.010	15.086	5.682.543	1,03	0	18	SI	71,94%	SI	SI	NO	SI	SI	€ 1.732.780	115	SI	SI	6,88
078	GHEDI	18.905	6.750	927	21.686	7.118.684	0,90	0	17	SI	72,08%	SI	SI	NO	SI	SI	€ 1.773.022	82	SI	SI	7,68

ISTAT	COMUNE	AB.	UT D	UT ND	AB. EQ.	RU TOT	PCDIE	MESI TURISMC	NRD	ING	%RDTOT	COMPOSTE	ISOLA	GPP	TARIFFA	SPAZZ	COSTI TOTAL	COSTIPCO	INERT	ORGANIC	INDICE DI GESTIONE
079	GIANICO	2.160	928	94	2.453	873.325	0,98	2	14	SI	61,47%	NO	SI	NO	SI	NO	€ 249.582	102	SI	SI	5,84
080	GOTTOLENGO	5.249	1.974	503	6.758	2.226.314	0,90	0	15	SI	72,91%	SI	SI	SI	SI	SI	€ 458.276	68	SI	SI	7,60
081	GUSSAGO	16.753	7.678	1.150	20.203	7.980.083	1,08	0	19	SI	75,87%	SI	SI	NO	NO	SI	€ 1.664.364	82	SI	SI	8,28
082	IDRO	1.966	1.896	160	2.877	1.732.379	1,65	2	15	SI	45,35%	NO	NO	NO	SI	SI	€ 377.323	131	NO	NO	2,64
083	INCUDINE	385	546	12	652	117.796	0,49	3	10	SI	38,59%	NO	NO	NO	SI	NO	€ 56.671	87	SI	NO	3,64
084	IRMA	132	170	4	213	90.241	1,16	3	1	NO	8,02%	NO	NO	NO	NO	NO	€ 31.000	146	NO	NO	0,40
085	ISEO	9.179	4.880	994	13.005	6.076.010	1,28	4	14	SI	60,84%	SI	SI	SI	SI	SI	€ 1.906.901	147	SI	SI	5,40
086	ISORELLA	4.079	1.587	246	4.817	2.165.867	1,23	0	14	SI	71,04%	SI	SI	NO	SI	SI	€ 504.805	105	NO	SI	6,56
087	LAVENONE	555	492	48	803	255.594	0,87	2	15	SI	21,48%	NO	NO	NO	SI	NO	€ 78.946	98	SI	NO	2,24
088	LENO	14.387	5.590	565	16.082	6.132.156	1,04	0	14	SI	59,19%	SI	SI	NO	SI	SI	€ 1.163.118	72	SI	NO	5,08
089	LIMONE SUL GARDA	1.181	709	661	3.468	2.864.841	2,26	7	12	SI	53,17%	NO	SI	SI	SI	SI	€ 835.414	241	NO	SI	4,56
090	LODRINO	1.698	877	140	2.220	778.035	0,96	3	9	SI	29,12%	NO	NO	NO	SI	SI	€ 183.378	83	NO	NO	2,24
091	LOGRATO	3.819	1.840	210	4.449	1.460.706	0,90	0	15	SI	70,54%	SI	SI	NO	SI	SI	€ 355.885	80	SI	SI	7,48
092	LONATO	16.246	7.134	917	19.216	8.304.996	1,18	3	18	SI	74,13%	SI	SI	NO	SI	SI	€ 2.199.793	114	NO	SI	7,96
093	LONGHENA	576	337	23	645	169.210	0,72	0	6	NO	67,64%	NO	NO	NO	SI	SI	€ 67.290	104	NO	SI	5,92
094	LOSINE	608	392	18	690	179.203	0,71	1	12	SI	32,65%	NO	NO	NO	SI	NO	€ 66.585	97	SI	NO	3,24
095	LOZIO	398	734	27	1.047	214.393	0,56	5	8	SI	29,88%	NO	NO	NO	SI	NO	€ 59.679	57	NO	NO	2,52
096	LUMEZZANE	22.644	12.080	1.843	28.173	9.217.517	0,90	0	18	SI	66,44%	SI	SI	SI	SI	SI	€ 2.572.372	91	SI	SI	7,60
097	MACLODIO	1.480	540	87	1.741	747.531	1,18	0	15	SI	72,26%	NO	SI	NO	SI	SI	€ 175.536	101	NO	SI	6,64
098	MAGASA	142	191	11	280	82.854	0,81	4	6	SI	22,70%	NO	SI	NO	SI	NO	€ 34.003	121	SI	NO	2,04
099	MAIRANO	3.501	1.359	85	3.756	1.139.568	0,83	0	12	SI	56,11%	NO	SI	NO	SI	SI	€ 300.000	80	SI	NO	5,16
100	MALEGNANO	2.037	954	132	2.475	672.396	0,74	2	16	SI	66,40%	SI	SI	SI	SI	SI	€ 217.232	88	SI	SI	7,60
101	MALONNO	3.261	1.826	217	4.099	1.282.620	0,86	2	15	SI	53,33%	NO	NO	NO	SI	NO	€ 328.928	80	SI	SI	5,64
102	MANERBA DEL GARDA	5.287	5.806	850	12.161	5.749.424	1,30	6	15	SI	69,92%	NO	SI	NO	SI	SI	€ 1.467.500	121	SI	SI	6,56
103	MANERBIO	13.083	5.522	1.069	16.290	7.355.218	1,24	0	18	SI	78,79%	NO	SI	NO	SI	SI	€ 1.807.619	111	SI	SI	7,96
104	MARCHENO	4.364	1.932	264	5.156	2.077.638	1,10	0	16	SI	33,91%	SI	SI	NO	SI	SI	€ 495.635	96	NO	NO	3,76
105	MARMENTINO	675	760	25	942	291.816	0,85	2	3	SI	11,90%	SI	NO	NO	SI	NO	€ 79.451	84	NO	NO	1,84
106	MARONE	3.238	1.521	145	3.810	1.538.855	1,11	4	15	SI	68,35%	SI	SI	NO	SI	SI	€ 326.638	86	NO	SI	6,76
107	MAZZANO	12.222	4.985	699	14.319	4.551.770	0,87	0	14	SI	75,91%	SI	SI	NO	SI	SI	€ 1.157.000	81	SI	SI	8,68
108	MILZANO	1.784	741	146	2.222	758.511	0,94	0	14	SI	75,17%	SI	SI	SI	SI	SI	€ 201.043	90	SI	SI	8,60
109	MONIGA DEL GARDA	2.533	2.255	187	4.054	2.327.810	1,57	4	16	SI	66,80%	NO	NO	NO	SI	SI	€ 750.826	185	SI	SI	6,16
110	MONNO	555	1.117	213	2.080	255.395	0,34	5	11	SI	33,87%	NO	NO	SI	SI	SI	€ 78.348	38	SI	NO	4,28
111	MONTE ISOLA	1.754	1.794	169	3.749	824.231	0,60	7	10	SI	42,49%	NO	SI	NO	SI	NO	€ 332.690	89	NO	NO	3,92
112	MONTICELLI BRUSATI	4.516	1.958	140	4.936	1.807.420	1,00	0	15	SI	73,46%	SI	SI	NO	SI	SI	€ 485.566	98	SI	SI	8,08
113	MONTICHIARI	25.198	9.417	1.625	30.073	12.342.422	1,12	0	16	SI	74,35%	SI	SI	NO	SI	NO	€ 2.209.259	73	SI	SI	8,36
114	MONTIRONE	5.165	2.122	165	5.660	3.061.334	1,48	0	13	SI	43,27%	SI	SI	NO	SI	SI	€ 619.948	110	SI	SI	4,28
115	MURA	796	451	38	910	289.400	0,87	0	8	SI	42,00%	SI	NO	NO	SI	NO	€ 81.854	90	NO	NO	3,04
116	MUSCOLINE	2.641	1.380	103	3.118	1.050.115	0,92	3	14	SI	76,48%	SI	SI	NO	SI	SI	€ 245.157	79	SI	SI	8,68
117	NAVE	11.029	4.512	531	12.622	4.816.647	1,05	0	17	SI	72,81%	SI	SI	NO	SI	SI	€ 1.322.867	105	SI	SI	6,88
118	NIARDO	1.978	1.177	283	2.898	944.459	0,89	1	16	SI	29,25%	SI	NO	NO	SI	SI	€ 221.296	76	SI	SI	3,68

ISTAT	COMUNE	AB.	UT D	UT ND	AB. EQ.	RU TOT	PCDIE	MESI TURISMO	NRD	ING	%RDTOT	COMPOSTE	ISOLA	GPP	TARIFFA	SPAZZ	COSTI TOTAL	COSTIPCO	INERT	ORGANIC	INDICE DI GESTIONE
119	NUVOLENTO	3.992	1.774	263	4.781	1.496.771	0,86	0	14	SI	72,25%	SI	SI	SI	SI	SI	€ 456.390	95	SI	SI	7,40
120	NUVOLERA	4.696	1.932	327	5.677	2.496.110	1,20	0	16	SI	43,76%	SI	SI	NO	SI	SI	€ 582.844	103	SI	SI	4,68
121	ODOLO	1.985	824	139	2.402	684.338	0,78	0	13	SI	70,32%	SI	SI	NO	SI	SI	€ 236.164	98	SI	SI	7,28
122	OFFLAGA	4.134	2.284	172	4.650	1.824.849	1,08	0	12	SI	59,95%	NO	SI	NO	SI	SI	€ 395.000	85	SI	NO	4,76
123	OME	3.205	1.322	102	3.511	1.030.709	0,80	3	18	SI	60,73%	SI	SI	NO	SI	SI	€ 327.050	93	SI	SI	6,28
124	ONO SAN PIETRO	994	504	36	1.156	352.229	0,83	3	14	SI	29,58%	NO	NO	NO	SI	NO	€ 110.151	95	SI	NO	2,24
125	ORZINUOVI	12.644	4.887	614	14.486	5.701.939	1,08	4	16	SI	73,49%	NO	SI	NO	SI	SI	€ 1.405.467	97	SI	SI	8,16
126	ORZIVECCH	2.498	958	105	2.813	1.096.933	1,07	0	14	SI	77,85%	NO	SI	NO	SI	SI	€ 291.107	103	SI	SI	7,76
127	OSPITALETTO	14.509	5.874	646	16.447	6.140.298	1,02	0	15	SI	50,91%	SI	SI	NO	SI	SI	€ 1.333.428	81	SI	SI	5,88
128	OSSIMO	1.451	1.341	45	2.322	538.903	0,64	5	10	SI	23,40%	NO	NO	NO	SI	NO	€ 160.979	69	NO	NO	2,12
129	PADENGHE SUL GARDA	4.458	3.755	253	7.115	2.529.348	0,97	5	15	SI	66,33%	NO	SI	NO	SI	SI	€ 1.010.583	142	SI	SI	6,76
130	PADERNO FRANCIACORTA	3.734	1.556	183	4.283	1.490.992	0,95	0	15	SI	75,25%	SI	SI	NO	SI	SI	€ 317.730	74	SI	SI	8,68
131	PAISCO LOVENO	183	333	10	316	72.243	0,63	2	8	SI	29,63%	NO	NO	NO	SI	NO	€ 22.260	71	SI	NO	2,04
132	PAITONE	2.130	916	140	2.550	1.267.271	1,36	0	16	SI	35,79%	SI	SI	NO	SI	SI	€ 265.618	104	NO	NO	3,56
133	PALAZZOLO SULL'OGGIO	20.134	8.276	1.190	23.704	8.426.197	0,97	0	15	SI	71,44%	SI	SI	SI	SI	SI	€ 2.245.000	95	SI	SI	7,40
134	PARATICO	4.714	2.162	261	5.695	3.128.457	1,51	5	14	SI	36,55%	SI	SI	NO	NO	SI	€ 663.836	117	NO	NO	3,16
135	PASPARDO	614	704	22	859	205.894	0,66	2	11	SI	34,04%	SI	NO	NO	SI	NO	€ 62.583	73	SI	NO	3,56
136	PASSIRANO	7.098	3.139	493	8.577	3.421.626	1,09	0	15	SI	79,43%	SI	SI	SI	SI	SI	€ 720.115	84	SI	SI	8,40
137	PAVONE DEL MELLA	2.794	1.135	86	3.052	1.391.737	1,25	0	10	SI	52,34%	NO	SI	NO	SI	NO	€ 248.804	82	NO	NO	4,52
139	PERTICA ALTA	563	675	28	999	189.707	0,52	4	6	SI	25,85%	NO	NO	NO	SI	NO	€ 61.468	62	NO	NO	2,52
140	PERTICA BASSA	651	442	23	754	202.703	0,74	1	12	SI	31,16%	SI	SI	NO	SI	NO	€ 53.568	71	NO	NO	3,84
141	PEZZAZE	1.500	1.434	54	1.986	502.253	0,69	2	5	NO	11,85%	NO	NO	NO	SI	NO	€ 129.000	65	NO	NO	2,00
142	PIAN CAMUNO	4.638	2.208	340	5.878	2.570.239	1,20	4	14	SI	49,70%	NO	SI	NO	SI	SI	€ 555.531	95	SI	SI	5,56
206	PIANCOGNO	4.640	2.130	300	5.658	1.915.082	0,93	3	16	SI	57,00%	NO	SI	NO	SI	SI	€ 522.403	92	SI	SI	6,16
143	PISOGLNE	8.022	4.095	423	9.743	3.735.390	1,05	3	16	SI	61,68%	NO	SI	SI	SI	SI	€ 1.074.456	110	SI	SI	5,68
144	POLAVENO	2.555	1.200	150	3.113	910.306	0,80	4	12	SI	74,25%	NO	SI	NO	SI	NO	€ 270.700	87	NO	SI	7,92
145	POLPENAZZE DEL GARDA	2.611	1.996	116	3.141	969.572	0,85	1	12	SI	76,32%	NO	NO	NO	SI	SI	€ 358.903	114	SI	SI	7,56
146	POMPIANO	3.855	1.474	206	4.473	1.406.527	0,86	0	17	SI	72,65%	SI	SI	NO	SI	SI	€ 324.008	72	SI	SI	7,68
147	PONCARALE	5.283	2.037	255	6.048	1.668.928	0,76	0	15	SI	82,10%	SI	SI	NO	NO	SI	€ 355.600	59	SI	SI	8,68
148	PONTE DI LEGNO	1.729	11.173	424	13.454	2.846.844	0,58	5	13	SI	37,43%	NO	NO	NO	SI	SI	€ 1.292.172	96	SI	NO	3,96
149	PONTEVICO	7.105	2.895	462	8.491	3.710.748	1,20	0	14	SI	72,32%	SI	SI	NO	SI	SI	€ 682.019	80	SI	SI	7,08
150	PONTOGLIO	6.935	2.640	297	7.826	2.483.237	0,87	0	14	SI	72,29%	NO	SI	NO	SI	SI	€ 835.674	107	SI	SI	6,96
151	POZZOLENGO	3.497	1.900	276	4.414	1.414.787	0,88	1	18	SI	64,59%	NO	SI	NO	SI	SI	€ 414.820	94	SI	SI	7,36
152	PRALBOINO	3.009	1.195	161	3.492	1.107.214	0,87	0	16	SI	79,16%	NO	SI	NO	SI	SI	€ 237.765	68	SI	SI	8,76
153	PRESEGLIE	1.514	680	90	1.784	660.152	1,01	0	13	SI	29,06%	NO	SI	NO	SI	SI	€ 146.637	82	SI	NO	2,56
154	PRESTINE	375	812	39	1.017	148.557	0,40	4	13	SI	42,57%	NO	NO	NO	SI	NO	€ 73.323	72	NO	SI	4,72
155	PREVALLE	6.999	2.700	300	7.899	2.788.063	0,97	0	17	SI	76,83%	SI	SI	NO	SI	SI	€ 627.730	79	SI	SI	8,88
156	PROVAGLIO D'ISEO	7.318	3.110	367	8.419	2.916.666	0,95	0	15	SI	70,05%	NO	SI	NO	SI	SI	€ 623.348	74	SI	SI	7,36
157	PROVAGLIO VAL SABBIA	918	453	17	969	256.803	0,73	0	9	SI	19,64%	NO	NO	NO	SI	SI	€ 72.860	75	NO	NO	2,24
158	PUEGNAGO SUL GARDA	3.410	2.996	242	5.081	1.593.137	0,86	3	18	SI	68,17%	NO	NO	NO	SI	SI	€ 541.274	107	SI	SI	6,76

ISTAT	COMUNE	AB.	UT D	UT ND	AB. EQ.	RU TOT	PCDIE	MESI TURISM	NRD	ING	%RDTOT	COMPOSTE	ISOLA	GPP	TARIFFA	SPAZZ	COSTI TOTAL	COSTIPC	INERT	ORGANIC	INDICE DI GESTIONE
159	QUINZANO D'OGGIO	6.250	3.709	471	7.663	2.827.895	1,01	0	15	SI	69,75%	SI	SI	NO	SI	SI	€ 592.045	77	SI	SI	7,08
160	REMEDELLO	3.425	1.316	107	3.746	1.933.686	1,41	0	14	SI	39,75%	NO	SI	NO	SI	SI	€ 363.018	97	SI	NO	3,56
161	REZZATO	13.472	5.529	657	15.443	5.151.163	0,91	0	16	SI	75,56%	SI	SI	SI	SI	SI	€ 1.279.247	83	SI	SI	9,00
162	ROCCAFRANCA	4.920	1.703	164	5.412	2.012.993	1,02	0	15	SI	75,81%	SI	SI	NO	SI	SI	€ 562.950	104	SI	SI	7,88
163	RODENGO SAIANO	9.504	3.850	660	11.484	4.536.692	1,08	0	16	SI	72,55%	SI	SI	NO	SI	SI	€ 974.951	85	SI	SI	7,28
164	ROÈ VOLCIANO	4.574	2.300	472	6.384	2.224.267	0,95	5	18	SI	74,73%	SI	SI	SI	SI	SI	€ 523.709	82	SI	SI	9,00
165	RONCADELLE	9.538	3.935	665	11.533	4.865.794	1,16	0	16	SI	69,73%	SI	SI	SI	SI	SI	€ 1.333.000	116	SI	SI	7,00
166	ROVATO	19.209	7.587	1.476	23.637	8.348.406	0,97	0	17	SI	68,53%	SI	SI	SI	SI	SI	€ 1.967.196	83	SI	SI	7,80
167	RUDIANO	5.830	2.033	183	6.379	2.114.849	0,91	0	14	SI	65,12%	SI	SI	SI	SI	SI	€ 646.991	101	SI	SI	7,40
168	SABBIO CHESI	3.905	1.535	575	5.630	1.511.848	0,74	0	16	SI	71,15%	NO	NO	NO	SI	SI	€ 387.626	69	NO	SI	7,04
169	SALE MARASINO	3.362	2.162	260	4.751	1.769.526	1,02	4	17	SI	52,52%	SI	NO	NO	SI	SI	€ 420.581	89	NO	SI	5,36
170	SALÒ	10.693	6.137	893	14.717	7.619.814	1,42	4	17	SI	31,00%	SI	SI	NO	SI	SI	€ 1.998.570	136	SI	NO	3,48
171	SAN FELICE DEL BENEDETTINO	3.391	2.579	268	5.594	3.580.995	1,75	6	18	SI	53,31%	NO	NO	NO	SI	SI	€ 863.679	154	SI	SI	4,56
172	SAN GERVASIO BRESCIANO	2.531	973	88	2.795	1.199.946	1,18	5	6	SI	40,63%	SI	NO	NO	SI	SI	€ 247.459	89	NO	NO	2,76
173	SAN PAOLO	4.552	1.840	250	5.302	1.835.495	0,95	0	16	SI	80,33%	NO	SI	SI	SI	SI	€ 392.560	74	SI	SI	8,88
174	SAN ZENO NAVIGLIO	4.673	1.937	505	6.188	2.116.586	0,94	0	14	SI	74,45%	SI	SI	NO	SI	SI	€ 585.500	95	SI	SI	8,48
175	SAREZZO	13.553	5.531	802	15.959	7.502.171	1,29	0	17	SI	38,37%	SI	SI	NO	SI	SI	€ 1.196.478	75	SI	SI	4,88
176	SAVIORE DELL'ADAMELLO	916	2.539	42	1.905	345.174	0,50	2	8	SI	43,04%	NO	NO	NO	SI	NO	€ 146.146	77	NO	NO	3,52
177	SELLERO	1.466	1.946	172	2.516	480.211	0,52	2	15	SI	48,73%	NO	NO	NO	SI	NO	€ 180.527	72	SI	NO	5,24
178	SENIGA	1.471	626	72	1.687	645.003	1,05	0	13	SI	62,61%	SI	SI	NO	SI	SI	€ 178.432	106	NO	SI	6,56
179	SERLE	3.023	1.591	106	3.341	1.683.176	1,38	0	15	SI	46,22%	SI	SI	NO	SI	NO	€ 303.443	91	NO	NO	3,44
180	SIRMIONE	8.137	8.038	867	18.174	9.212.747	1,39	8	17	SI	49,65%	SI	SI	NO	SI	SI	€ 2.197.982	121	SI	SI	5,68
181	SOIANO DEL LAGO	1.896	1.885	134	2.955	861.155	0,80	3	16	SI	76,20%	NO	NO	NO	SI	SI	€ 281.326	95	SI	SI	8,16
182	SONICO	1.264	991	137	1.954	536.866	0,75	3	14	SI	45,88%	NO	SI	NO	SI	SI	€ 169.232	87	SI	SI	4,76
183	SULZANO	1.917	1.296	102	2.521	958.796	1,04	3	14	SI	72,76%	SI	SI	NO	SI	SI	€ 276.353	110	NO	SI	6,56
184	TAVERNOLE SUL MELLA	1.303	784	137	1.762	485.309	0,75	1	3	NO	8,80%	NO	NO	NO	SI	NO	€ 159.063	90	NO	NO	1,40
185	TEMÙ	1.105	2.482	135	3.127	939.467	0,82	4	10	SI	30,50%	NO	SI	NO	SI	SI	€ 320.814	103	SI	NO	2,56
186	TIGNALE	1.256	1.752	257	3.010	1.157.416	1,05	4	15	SI	39,15%	SI	SI	NO	SI	NO	€ 441.193	147	NO	NO	3,04
187	TORBOLE CASAGLIA	6.522	2.630	341	7.545	2.385.169	0,87	0	16	SI	77,48%	SI	SI	SI	SI	SI	€ 578.923	77	SI	SI	9,00
188	TOSCOLANO MADERNO	7.990	6.868	370	12.639	5.627.786	1,22	5	17	SI	35,08%	SI	SI	NO	SI	SI	€ 1.807.001	143	SI	SI	4,28
189	TRAVAGLIATO	13.910	5.269	845	16.445	5.038.049	0,84	0	18	SI	74,44%	SI	SI	NO	SI	SI	€ 1.294.636	79	SI	SI	8,88
190	TREMOSINE	2.100	3.544	456	6.671	2.088.624	0,86	6	15	SI	38,49%	NO	SI	SI	SI	SI	€ 643.771	97	SI	NO	4,08
191	TRENZANO	5.401	2.060	254	6.163	1.424.267	0,63	0	15	SI	76,93%	SI	SI	NO	SI	SI	€ 468.427	76	SI	SI	8,68
192	TREVISO BRESCIANO	545	525	29	751	143.870	0,52	2	11	SI	27,45%	NO	NO	NO	SI	NO	€ 44.620	59	NO	NO	2,72
193	URAGO D'OGGIO	3.876	1.813	228	4.560	1.256.975	0,76	0	16	SI	75,09%	NO	SI	NO	SI	SI	€ 347.182	76	SI	SI	8,76
194	VALLIO TERME	1.405	793	101	1.833	716.628	1,07	3	17	SI	78,41%	SI	SI	NO	SI	SI	€ 199.858	109	SI	SI	8,08
195	VALVESTINO	184	361	12	447	95.361	0,58	4	5	SI	15,74%	NO	SI	NO	SI	NO	€ 48.884	109	SI	NO	2,44
196	VEROLANUOVA	8.226	3.229	554	9.888	5.046.063	1,40	0	16	SI	48,03%	SI	SI	NO	SI	SI	€ 819.330	83	SI	SI	6,08
197	VEROLAVECCHIA	3.842	1.593	154	4.304	1.719.757	1,09	0	13	SI	73,18%	SI	SI	NO	SI	SI	€ 321.720	75	SI	SI	8,28
198	VESTONE	4.390	1.843	306	5.308	2.373.007	1,22	0	14	SI	42,40%	NO	SI	NO	SI	SI	€ 455.002	86	NO	NO	3,44

ISTAT	COMUNE	AB.	UT D	UT ND	AB. EQ.	RU TOT	PCDIE	MESI TURISM	NRD	ING	%RDTOT	COMPOSTE	ISOLA	GPP	TARIFFA	SPAZZ	COSTI TOTAL	COSTIPC	INERT	ORGANIC	INDICE DI GESTIONE
198	VEZZA D'OGLIO	1.457	2.744	156	3.635	795.887	0,60	4	10	SI	26,56%	NO	NO	NO	SI	NO	€ 264.571	73	NO	NO	2,52
199	VILLA CARCINA	11.004	4.800	550	12.654	4.403.800	0,95	0	17	SI	63,28%	SI	SI	NO	NO	SI	€ 1.000.000	79	SI	SI	7,48
200	VILLACHARA	1.463	602	36	1.571	423.875	0,74	0	13	SI	72,55%	SI	SI	NO	SI	SI	€ 120.043	76	SI	SI	7,48
201	VILLANUOVA SUL CLIS	5.773	3.223	417	7.024	2.651.799	1,03	0	15	SI	69,93%	NO	SI	NO	SI	SI	€ 638.847	91	SI	SI	6,76
202	VIONE	691	1.656	1.080	5.025	357.647	0,19	4	10	SI	26,30%	NO	SI	SI	SI	NO	€ 194.886	39	SI	NO	3,76
203	VISANO	2.002	715	166	2.500	1.077.465	1,18	0	14	SI	68,69%	SI	SI	NO	SI	SI	€ 279.369	112	SI	SI	6,68
204	VOBARNO	8.103	3.788	516	9.651	3.023.788	0,86	0	18	SI	71,33%	SI	SI	NO	SI	SI	€ 919.652	95	SI	SI	7,48
205	ZONE	1.076	775	51	1.556	477.766	0,84	5	14	SI	54,03%	NO	SI	NO	SI	NO	€ 158.300	102	NO	NO	4,92

Tabella 12 - Elenco dei Comuni per valori dell'Indice di Gestione decrescenti (dati 2015)

ISTAT	COMUNE	ABITANTI	ABITANTI EC	UTENZE DOMESTICHE	UTENZE NOI DOMESTICHE	TOT RIFIUTI PRODOTTI (t)	% RD TOT	INDICE GESTIONE
009	BAGNOLO MELLA	12.775	15.160	5.129	795	5.184.866	82,31%	9,00
061	CONCESIO	15.465	17.499	6.680	678	6.228.833	74,31%	9,00
161	REZZATO	13.472	15.443	5.529	657	5.151.163	75,56%	9,00
164	ROÈ VOLCIANO	4.574	6.384	2.300	472	2.224.267	74,73%	9,00
186	TORBOLE CASAGLIA	6.522	7.545	2.630	341	2.385.169	77,48%	9,00
023	BOTTICINO	10.914	12.693	4.713	593	3.926.929	83,16%	8,88
045	CASTREZZATO	7.116	7.872	2.602	252	2.523.674	78,03%	8,88
155	PREVALLE	6.999	7.899	2.700	300	2.788.063	76,83%	8,88
138	SAN PAOLO	4.552	5.302	1.840	250	1.835.495	80,33%	8,88
188	TRAVAGLIATO	13.910	16.445	5.269	845	5.038.049	74,44%	8,88
152	PRALBOINO	3.009	3.492	1.195	161	1.107.214	79,16%	8,76
192	URAGO D'OGLIO	3.876	4.560	1.813	228	1.256.975	75,09%	8,76
042	CASTEL MELLA	11.056	12.223	4.516	389	3.810.948	77,48%	8,68
043	CASTENEDOLO	11.457	15.426	5.243	1.323	4.904.534	73,40%	8,68
107	MAZZANO	12.222	14.319	4.985	699	4.551.770	75,91%	8,68
116	MUSCOLINE	2.641	3.118	1.380	103	1.050.115	76,48%	8,68
130	PADERNO FRANCIACORTA	3.734	4.283	1.556	183	1.490.992	75,25%	8,68
147	PONCARALE	5.283	6.048	2.037	255	1.668.928	82,10%	8,68
190	TRENZANO	5.401	6.163	2.060	254	1.424.267	76,93%	8,68
056	COCCAGLIO	8.767	10.141	3.493	458	3.215.362	78,78%	8,60
057	COLLEBEATO	4.622	5.282	1.978	220	1.835.776	75,79%	8,60
072	FLERO	8.732	10.883	3.618	717	3.609.342	78,92%	8,60
108	MILZANO	1.784	2.222	741	146	758.511	75,17%	8,60
071	FIESSE	2.074	2.389	809	105	720.337	77,09%	8,56
073	GAMBARA	4.710	5.283	1.809	191	1.964.781	76,43%	8,56
008	AZZANO MELLA	3.158	3.611	1.239	151	1.178.723	77,48%	8,48
025	BOVEZZO	7.516	8.407	3.259	297	2.539.783	75,56%	8,48
033	CALVAGESE DELLA RIVIERA	3.583	4.024	2.397	147	1.331.167	74,05%	8,48
037	CAPRIANO DEL COLLE	4.674	5.355	1.822	227	1.878.937	74,20%	8,48
041	CASTELCOVATI	6.583	7.657	2.426	358	2.381.457	82,49%	8,48
173	SAN ZENO NAVIGLIO	4.673	6.188	1.937	505	2.116.586	74,45%	8,48
136	PASSIRANO	7.098	8.577	3.139	493	3.421.626	79,43%	8,40
113	MONTICHARI	25.198	30.073	9.417	1.625	12.342.422	74,35%	8,36
046	CAZZAGO SAN MARTINO	10.996	13.042	4.278	682	5.349.543	76,08%	8,28
081	GUSSAGO	16.753	20.203	7.678	1.150	7.980.083	75,87%	8,28
196	VEROLAVECCHA	3.842	4.304	1.593	154	1.719.757	73,18%	8,28
015	BERLINGO	2.730	3.105	955	125	957.411	74,19%	8,24
125	ORZINUOVI	12.644	14.486	4.887	614	5.701.939	73,49%	8,16
180	SOIANO DEL LAGO	1.896	2.955	1.885	134	861.155	76,20%	8,16
112	MONTICELLI BRUSATI	4.516	4.936	1.958	140	1.807.420	73,46%	8,08
193	VALLIO TERME	1.405	1.833	793	101	716.628	78,41%	8,08
013	BASSANO BRESCIANO	2.337	2.727	904	130	631.711	77,02%	8,00
092	LONATO	16.246	19.216	7.134	917	8.304.996	74,13%	7,96
103	MANERBIO	13.083	16.290	5.522	1.069	7.355.218	78,79%	7,96

ISTAT COMUNE		ABITANTI	ABITANTI EC	UTENZE DOMESTICHE	UTENZE NOI DOMESTICHE	TOT RIFIUTI PRODOTTI (t)	% RD TOT	INDICE GESTIONE
144	POLAVENO	2.555	3.113	1.200	150	910.306	74,25%	7,92
162	ROCCAFRANCA	4.920	5.412	1.703	164	2.012.993	75,81%	7,88
166	ROVATO	19.209	23.637	7.587	1.476	8.348.406	68,53%	7,80
126	ORZIVECCHI	2.498	2.813	958	105	1.096.933	77,85%	7,76
002	ADRO	7.086	8.133	3.009	349	2.349.647	69,65%	7,68
014	BEDIZZOLE	12.296	14.885	5.137	863	5.090.659	70,27%	7,68
032	CALCINATO	12.924	15.360	5.079	812	5.432.079	70,87%	7,68
059	COLOGNE	7.667	8.867	2.978	400	2.425.363	69,95%	7,68
078	GHEDI	18.905	21.686	6.750	927	7.118.684	72,08%	7,68
146	POMPIANO	3.855	4.473	1.474	206	1.406.527	72,65%	7,68
080	GOTTOLONGO	5.249	6.758	1.974	503	2.226.314	72,91%	7,60
096	LUMEZZANE	22.644	28.173	12.080	1.843	9.217.517	66,44%	7,60
100	MALEGNO	2.037	2.475	954	132	672.396	66,40%	7,60
145	POLPENAZZE DEL GARDA	2.611	3.141	1.996	116	969.572	76,32%	7,56
091	LOGRATO	3.819	4.449	1.840	210	1.460.706	70,54%	7,48
199	VILLA CARCINA	11.004	12.654	4.800	550	4.403.800	63,28%	7,48
200	VILLACHARA	1.463	1.571	602	36	423.875	72,55%	7,48
204	VOBARNO	8.103	9.651	3.788	516	3.023.788	71,33%	7,48
018	BIENNO	3.488	4.506	1.667	268	1.285.846	70,81%	7,40
119	NUVOLENTI	3.992	4.781	1.774	263	1.496.771	72,25%	7,40
133	PALAZZOLO SULL'OGGIO	20.134	23.704	8.276	1.190	8.426.197	71,44%	7,40
167	RUDIANO	5.830	6.379	2.033	183	2.114.849	65,12%	7,40
151	POZZOLENGO	3.497	4.414	1.900	276	1.414.787	64,59%	7,36
156	PROVAGLIO D'ISEO	7.318	8.419	3.110	367	2.916.666	70,05%	7,36
034	CALVISANO	8.440	10.372	3.054	644	4.223.130	70,70%	7,28
062	CORTE FRANCA	7.233	8.894	3.192	506	3.629.706	63,29%	7,28
075	GARDONE VAL TROMPIA	11.657	13.658	5.167	667	3.608.697	70,44%	7,28
121	ODOLO	1.985	2.402	824	139	684.338	70,32%	7,28
163	RODENGO-SAIANO	9.504	11.484	3.850	660	4.536.692	72,55%	7,28
060	COMEZZANO-CIZZAGO	3.803	4.112	1.587	103	1.245.922	71,04%	7,16
021	BORGOSATOLLO	9.264	10.482	3.727	406	3.864.004	72,75%	7,08
040	CASTEGNATO	8.334	9.654	3.247	440	3.535.687	67,90%	7,08
149	PONTEVICO	7.105	8.491	2.895	462	3.710.748	72,32%	7,08
159	QUINZANO D'OGGIO	6.250	7.663	3.709	471	2.827.895	69,75%	7,08
168	SABBIO CHESE	3.905	5.630	1.535	575	1.511.848	71,15%	7,04
165	RONCADELLE	9.538	11.533	3.935	665	4.865.794	69,73%	7,00
069	ERBUSCO	8.633	10.754	3.447	707	4.825.551	70,46%	6,96
150	PONTOGLIO	6.935	7.826	2.640	297	2.483.237	72,29%	6,96
067	DESENZANO DEL GARDA	28.650	42.264	16.850	2.573	16.032.320	69,22%	6,88
077	GAVARDO	12.056	15.086	5.441	1.010	5.682.543	71,94%	6,88
117	NAVE	11.029	12.622	4.512	531	4.816.647	72,81%	6,88
048	CELLATICA	4.941	5.742	2.074	267	3.080.575	62,14%	6,80
074	GARDONE RIVIERA	2.660	5.076	2.657	186	1.768.350	66,83%	6,76
106	MARONE	3.238	3.810	1.521	145	1.538.855	68,35%	6,76

ISTAT COMUNE		ABITANTI	ABITANTI EC	UTENZE DOMESTICHE	UTENZE NON DOMESTICHE	TOT RIFIUTI PRODOTTI (t)	% RD TOT	INDICE GESTIONE
129	PADENGHE SUL GARDA	4.458	7.115	3.755	253	2.529.348	66,33%	6,76
158	PUEGNAGO SUL GARDA	3.410	5.081	2.996	242	1.593.137	68,17%	6,76
201	VILLANUOVA SUL CLISI	5.773	7.024	3.223	417	2.651.799	69,93%	6,76
203	VISANO	2.002	2.500	715	166	1.077.465	68,69%	6,68
097	MACLODIO	1.480	1.741	540	87	747.531	72,26%	6,64
003	AGNOSINE	1.790	2.375	950	195	779.816	50,72%	6,60
086	ISORELLA	4.079	4.817	1.587	246	2.165.867	71,04%	6,56
102	MANERBA DEL GARDA	5.287	12.161	5.806	850	5.749.424	69,92%	6,56
177	SENIGA	1.471	1.687	626	72	645.003	62,61%	6,56
182	SULZANO	1.917	2.521	1.296	102	958.796	72,76%	6,56
039	CARPENEDOLO	13.012	15.775	4.956	921	5.483.491	61,04%	6,48
123	OME	3.205	3.511	1.322	102	1.030.709	60,73%	6,28
109	MONIGA DEL GARDA	2.533	4.054	2.255	187	2.327.810	66,80%	6,16
206	PIANCOGNO	4.640	5.658	2.130	300	1.915.082	57,00%	6,16
195	VEROLANUOVA	8.226	9.888	3.229	554	5.046.063	48,03%	6,08
068	EDOLO	4.572	6.978	3.262	440	2.166.413	51,21%	5,96
093	LONGHENA	576	645	337	23	169.210	67,64%	5,92
001	ACQUAFREDDA	1.591	1.732	640	47	823.031	57,86%	5,88
127	OSPITALETTO	14.509	16.447	5.874	646	6.140.298	50,91%	5,88
079	GIANICO	2.160	2.453	928	94	873.325	61,47%	5,84
007	ARTOGNE	3.660	4.244	1.692	150	1.646.643	51,94%	5,76
028	BRENO	4.853	6.466	2.501	410	2.365.285	50,73%	5,76
038	CAPRIOLO	9.397	11.101	3.550	568	4.883.351	61,20%	5,68
070	ESINE	5.300	6.177	2.256	286	2.459.250	52,83%	5,68
143	PISOGNE	8.022	9.743	4.095	423	3.735.390	61,68%	5,68
179	SIRMIONE	8.137	18.174	8.038	867	9.212.747	49,65%	5,68
101	MALONNO	3.261	4.099	1.826	217	1.282.620	53,33%	5,64
052	CHIARI	18.887	22.256	7.756	1.123	11.123.423	55,41%	5,60
065	DARFO BOARIO TERME	15.599	22.669	9.742	1.276	8.264.792	56,59%	5,56
142	PIAN CAMUNO	4.638	5.878	2.208	340	2.570.239	49,70%	5,56
085	ISEO	9.179	13.005	4.880	994	6.076.010	60,84%	5,40
169	SALE MARASINO	3.362	4.751	2.162	260	1.769.526	52,52%	5,36
020	BORGIO SAN GIACOMO	5.423	6.293	2.059	290	2.564.344	47,76%	5,28
051	CEVO	898	1.496	1.412	61	372.208	48,65%	5,28
047	CEDEGOLO	1.223	1.715	1.363	107	376.664	52,86%	5,24
176	SELLERO	1.466	2.516	1.946	172	480.211	48,73%	5,24
099	MAIRANO	3.501	3.756	1.359	85	1.139.568	56,11%	5,16
088	LENO	14.387	16.082	5.590	565	6.132.156	59,19%	5,08
055	CIVIDATE CAMUNO	2.733	3.687	1.223	301	1.386.290	47,45%	4,96
205	ZONE	1.076	1.556	775	51	477.766	54,03%	4,92
174	SAREZZO	13.553	15.959	5.531	802	7.502.171	38,37%	4,88
122	OFFLAGA	4.134	4.650	2.284	172	1.824.849	59,95%	4,76
181	SONICO	1.264	1.954	991	137	536.866	45,88%	4,76
154	PRESTINE	375	1.017	812	39	148.557	42,57%	4,72

ISTAT COMUNE		ABITANTI	ABITANTI EC	UTENZE DOMESTICHE	UTENZE NON DOMESTICHE	TOT RIFIUTI PRODOTTI (t)	% RD TOT	INDICE GESTIONE
120	NUVOLERA	4.696	5.677	1.932	327	2.496.110	43,76%	4,68
089	LIMONE SUL GARDA	1.181	3.468	709	661	2.864.841	53,17%	4,56
171	SAN FELICE DEL BENACO	3.391	5.594	2.579	268	3.580.995	53,31%	4,56
137	PAVONE DEL MELLA	2.794	3.052	1.135	86	1.391.737	52,34%	4,52
010	BAGOLINO	3.897	8.345	4.320	404	2.204.087	45,33%	4,48
029	BRESCIA	196.480	251.269	91.859	18.263	134.654.623	37,65%	4,48
053	CIGOLE	1.564	1.738	631	58	960.668	50,61%	4,44
110	MONNO	555	2.080	1.117	213	255.395	33,87%	4,28
114	MONTIRONE	5.165	5.660	2.122	165	3.061.334	43,27%	4,28
187	TOSCOLANO-MADERNO	7.990	12.639	6.868	370	5.627.786	35,08%	4,28
022	BORNO	2.630	6.936	4.029	262	1.794.334	39,59%	4,16
031	CAINO	2.151	2.406	965	85	1.062.771	32,45%	4,16
189	TREMOSINE	2.100	6.671	3.544	456	2.088.624	38,49%	4,08
026	BRANDICO	1.667	1.835	635	56	657.558	38,09%	3,96
148	PONTE DI LEGNO	1.729	13.454	11.173	424	2.846.844	37,43%	3,96
111	MONTE ISOLA	1.754	3.749	1.794	169	824.231	42,49%	3,92
017	BERZO INFERIORE	2.475	3.285	1.212	258	1.059.974	46,58%	3,84
044	CASTO	1.778	2.123	791	115	728.976	42,21%	3,84
140	PERTICA BASSA	651	754	442	23	202.703	31,16%	3,84
012	BARGHE	1.189	1.414	568	75	477.372	45,42%	3,76
019	BIONE	1.386	1.737	712	117	747.081	35,88%	3,76
066	DELLO	5.720	6.398	2.265	226	2.380.142	44,38%	3,76
104	MARCHENO	4.364	5.156	1.932	264	2.077.638	33,91%	3,76
202	VIONE	691	5.025	1.656	1.080	357.647	26,30%	3,76
118	NIARDO	1.978	2.898	1.177	283	944.459	29,25%	3,68
064	CORZANO	1.416	1.620	556	68	598.637	42,24%	3,64
083	INCUDINE	385	652	546	12	117.796	38,59%	3,64
132	PAITONE	2.130	2.550	916	140	1.267.271	35,79%	3,56
135	PASPARDO	614	859	704	22	205.894	34,04%	3,56
160	REMEDELLO	3.425	3.746	1.316	107	1.933.686	39,75%	3,56
175	SAVIORE DELL'ADAMELLO	916	1.905	2.539	42	345.174	43,04%	3,52
170	SALÒ	10.693	14.717	6.137	893	7.619.814	31,00%	3,48
016	BERZO DEMO	1.671	2.076	891	83	552.875	45,28%	3,44
178	SERLE	3.023	3.341	1.591	106	1.683.176	46,22%	3,44
197	VESTONE	4.390	5.308	1.843	306	2.373.007	42,40%	3,44
004	ALFIANELLO	2.513	2.972	912	153	1.257.687	37,11%	3,32
005	ANFO	486	966	752	50	321.020	31,93%	3,32
054	CIMBERGO	551	728	604	34	211.016	36,47%	3,32
050	CETO	1.912	2.480	1.116	168	913.142	34,23%	3,24
094	LOSINE	608	690	392	18	179.203	32,65%	3,24
134	PARATICO	4.714	5.695	2.162	261	3.128.457	36,55%	3,16
011	BARBARIGA	2.327	2.642	935	105	1.020.797	38,62%	3,12
035	CAPO DI PONTE	2.440	2.990	1.243	153	1.149.338	38,65%	3,04
049	CERVENO	660	740	421	17	272.203	41,76%	3,04

ISTAT COMUNE		ABITANTI	ABITANTI EC	UTENZE DOMESTICHE	UTENZE NON DOMESTICHE	TOT RIFIUTI PRODOTTI (t)	% RD TOT	INDICE GESTIONE
115	MURA	796	910	451	38	289.400	42,00%	3,04
185	TIGNALE	1.256	3.010	1.752	257	1.157.416	39,15%	3,04
172	SAN GERVASIO BRESCIANO	2.531	2.795	973	88	1.199.946	40,63%	2,76
191	TREVISO BRESCIANO	545	751	525	29	143.870	27,45%	2,72
063	CORTENO GOLGI	1.976	7.393	4.790	219	1.362.095	20,78%	2,64
082	IDRO	1.966	2.877	1.896	160	1.732.379	45,35%	2,64
153	PRESEGLIE	1.514	1.784	680	90	660.152	29,06%	2,56
184	TEMÙ	1.105	3.127	2.482	135	939.467	30,50%	2,56
095	LOZIO	398	1.047	734	27	214.393	29,88%	2,52
139	PERTICA ALTA	563	999	675	28	189.707	25,85%	2,52
198	VEZZA D'OGLIO	1.457	3.635	2.744	156	795.887	26,56%	2,52
194	VALVESTINO	184	447	361	12	95.361	15,74%	2,44
058	COLLIO	2.108	4.464	2.019	101	971.803	5,10%	2,32
087	LAVENONE	555	803	492	48	255.594	21,48%	2,24
090	LODRINO	1.698	2.220	877	140	778.035	29,12%	2,24
124	ONO SAN PIETRO	994	1.156	504	36	352.229	29,58%	2,24
157	PROVAGLIO VAL SABBIA	918	969	453	17	256.803	19,64%	2,24
006	ANGOLO TERME	2.447	3.032	1.838	86	1.018.830	30,53%	2,16
024	BOVEGNO	2.226	2.883	1.700	116	1.189.138	21,12%	2,16
128	OSSIMO	1.451	2.322	1.341	45	538.903	23,40%	2,12
098	MAGASA	142	280	191	11	82.854	22,70%	2,04
131	PAISCO LOVENO	183	316	333	10	72.243	29,63%	2,04
141	PEZZAZE	1.500	1.986	1.434	54	502.253	11,85%	2,00
027	BRAONE	683	831	350	45	317.701	28,70%	1,96
030	BRIONE	714	893	515	16	297.169	20,17%	1,92
036	CAPOVALLE	369	535	412	38	125.548	26,44%	1,92
076	GARGNANO	2.934	4.980	2.764	271	2.162.607	25,02%	1,88
105	MARMENTINO	675	942	760	25	291.816	11,90%	1,84
183	TAVERNOLE SUL MELLA	1.303	1.762	784	137	485.309	8,80%	1,40
084	IRMA	132	213	170	4	90.241	8,02%	0,40

CAPITOLO 5

RACCOLTA DELL'ORGANICO

5.1 RACCOLTA DELL'ORGANICO

Tabella 13 - Sinottico produzione organico 2015

FRAZIONE	Q.tà raccolta (kg)	Comuni attivi	% su totale Comuni	Popolazione attiva	% su pop totale	Proc pop totale (kg/ab/a)	Proc pop attiva (kg/ab/a)	% frazione su tot RD
ORGANICO	60.968.110	131	63,59%	1.112.072	87,91%	48,193	54,824	16,66%

Modalità di raccolta

Questa frazione viene raccolta con contenitori stradali o raccolta domiciliare (porta a porta). Il PPGR prevedeva specifiche iniziative finalizzate all'incentivazione della separazione di questa frazione per la produzione di Compost di Qualità. In tal senso l'Amministrazione provinciale aveva definito un Accordo per la Realizzazione di una Filiera Economicamente Sostenibile per la Produzione di Compost di Qualità, prevedendo incentivi economici e tariffari per i Comuni aderenti. Le norme che regolamentano la raccolta di questa frazione sono diverse: il D.Lgs. 04/08 che definisce il Compost di qualità e la modalità da impiegare per la raccolta; il D.Lgs. 13 gennaio 2003, n. 36, che fissa il quantitativo massimo di RUB (rifiuto urbano biodegradabile) da poter conferire direttamente in discarica; il D.Lgs 75/2010 che disciplina i fertilizzanti.

Recupero

La tecnica del compostaggio consente di controllare, accelerare e migliorare il naturale processo di decomposizione biologica della sostanza organica, ottenendo un prodotto biologicamente stabile, il "compost", ricco in humus, flora microbica attiva e microelementi che ne fanno un prodotto adatto a molteplici impieghi agronomici, dal florovivaismo alle colture praticate in pieno campo. Il processo di compostaggio si sviluppa in due fasi:

1. bio-ossidazione: è la fase attiva caratterizzata da intensi processi di degradazione delle componenti organiche più facilmente degradabili.
2. maturazione: è la fase di stabilizzazione in cui il prodotto si arricchisce di molecole umiche, caratterizzata da processi di trasformazione della sostanza organica. Il processo avviene in condizioni aerobiche ad opera di microrganismi (muffe, funghi, batteri, protozoi, alghe, anellidi, nematodi e insetti), è

dal punto di vista chimico un'ossidazione. Il processo di compostaggio dura dai 60 agli 80 giorni. Il Compost rappresenta il 20% in peso del rifiuto organico in ingresso: da 100 kg di frazione umida domestica conferiti all'impianto si possono ricavare circa 20 kg di Compost.

Compost di qualità

Le materie prime per il Compost di qualità sono gli avanzi di cucina raccolti in maniera differenziata, sfalci verdi, ramaglie e potature, cortecce, provenienti da utenze domestiche o da grandi utenze (mense e ristoranti) e dalla manutenzione ordinaria del verde pubblico e privato.

Verde e ramaglie rappresentano il materiale strutturale a cui aggiungere la frazione umida a monte del processo di compostaggio.

Studi recenti attribuiscono alla Raccolta Differenziata delle frazioni compostabili un ruolo trainante per lo sviluppo delle raccolte degli altri materiali, e a livello europeo la separazione dell'organico è diventata una priorità operativa nei sistemi integrati di gestione dei rifiuti. Si stima che in Europa siano commercializzate circa 6.000.000 di tonnellate di Compost (40% dalla Germania, che insieme a Olanda e Austria produce il 70% del Compost dell'UE). Nel 1993 i 10 impianti italiani per la produzione di Compost di qualità trattavano circa 100.000 tonnellate all'anno di rifiuti. Nel 1999 gli impianti erano 137 per circa 1,4 milioni di tonnellate di rifiuti organici selezionati. Per il 2011 si stima che il settore abbia trattato 4,5 milioni di tonnellate, raggiungendo il 40% delle raccolte differenziate italiane.

Nel giro di quasi 20 anni (dal 1993 a oggi) in Italia si è sviluppato e consolidato un sistema industriale dedicato alla trasformazione dello scarto organico, che oggi conta 257 impianti di compostaggio operativi di cui 199 con una potenzialità superiore alle 1.000

tonnellate/anno. Gli impianti sono localizzati per il 65% al Nord, il 16% al Centro e per il 19% Sud.

Tali attività di recupero consentono di risparmiare ogni anno emissioni per 250mila tonnellate di metano, equivalente a circa 5.000.000 ton di CO₂. Negli impianti di compostaggio vengono prodotti in un anno 1.400.000 tonnellate di fertilizzanti organici che hanno la funzione di migliorare la qualità del suolo consentendogli di ristabilire la propria fertilità.

Più del 70% del Compost di qualità viene impiegato in agricoltura, mentre il restante 30% è trasformato in prodotti per il giardinaggio e per opere di recupero paesaggistico

Il Compost di qualità può essere commercializzato secondo le indicazioni ed i limiti imposti dalla legge n. 748/84 sui fertilizzanti. La legge classifica il Compost come Ammendante Compostato Misto e Ammendante Compostato Verde secondo i limiti dell'allegato 1.C.

Nel caso di trattamento dei rifiuti indifferenziati per il recupero della frazione organica, i rifiuti vengono avviati a sistemi di trattamento meccanico biologico dai quali si ottiene una Frazione Organica Stabilizzata (FOS), molto più ricca di impurità rispetto al Compost, che non può essere impiegata in agricoltura, ma in attività paesaggistiche e di ripristino ambientale (es. recupero di cave), o per la copertura giornaliera delle discariche.

Dal 2007 al 2013 la frazione umida di alta qualità da raccolta PP ha raggiunto quasi le 20mila tonnellate, mentre la frazione umida da cassonetto stradale è scesa ad un valore di circa 16mila tonnellate/anno.

Nel 2015 l'umido da PP è stato raccolto in 131 comuni e ha rappresentato in peso l'85% della frazione umida domestica complessivamente raccolta (quasi 30 punti percentuali in più rispetto al 2014).

Il modello di raccolta dell'organico porta a porta è quindi il modello di raccolta che, per la diffusione che ha preso sul territorio provinciale e per le rese complessive, maggiormente sta contribuendo al raggiungimento dei risultati di RD previsti entro il 2016 a livello di ambito.

In tabella 15 gli impianti provinciali ed extra provinciali ai quali sono stati destinati i quantitativi di organico raccolti nel corso del 2015.

Il costo di smaltimento per una tonnellata di organico di alta qualità presso l'impianto di Piano di Brescia, in base all'accordo provinciale per la creazione di una filiera economicamente sostenibile per il compost di qualità è stato di 79,54 €, mentre quello per lo smaltimento di una tonnellata di organico da cassonetto o da porta a porta, ma di bassa qualità, è stato di 93,54 €.

Tabella 14 - Tabella destinazione organico destinato a compostaggio 2015

IMPIANTO	PROVINCIA	QUANTITA' (KG)
BERCO	BG	4.058.740
BIOCICLO	MN	10.053.620
COMPOSTAGGIO CREMONESE	CR	659.610
MONTELLO	BG	7.947.250
SOCIETA CREMASCA RETI E PATRIMONIO	CR	993.340
SYSTEMA AMBIENTE	BS	37.255.550
TOTALE		60.968.110

Grafico 13 - Destinazione organico a compostaggio 2015 - per impianto



Grafico 14 - Destinazione organico a compostaggio 2015 - per provincia



Tabella 15 - Sinottico 2007-2015 relativo alla qualità della frazione umida raccolta dall'impianto di Brescia

ANNO	FRAZIONE UMIDA ALTA QUALITÀ RACCOLTA PORTA (KG)	% SU TOT FORSU	FRAZIONE UMIDA BASSA QUALITÀ RACCOLTA PORTA A (KG)	% SU TOT FORSU	FRAZIONE UMIDA DA RACCOLTA CON CASSONETTO (KG)	% SU TOT FORSU	TOTALE KG
2007	0	0%	1.814.130	9%	17.783.140	91%	19.597.270
2008	301.920	1%	2.834.230	13%	18.757.110	86%	21.893.260
2009	5.864.020	24%	1.780.660	7%	16.804.230	69%	24.448.910
2010	10.656.810	37%	1.546.780	5%	16.417.290	57%	28.620.880
2011	12.305.720	41%	987.770	3%	16.648.490	56%	29.941.980
2012	17.306.900	50%	668.790	2%	16.351.800	48%	34.327.490
2013	19.460.640	52%	1.249.570	3%	16.610.490	37%	37.320.700
2014	18.897.710	52%	532.880	1,5%	16.560.320	46%	36.080.910
2015	22.115.870	59%	258.490	0,7%	14.933.370	40%	37.307.730

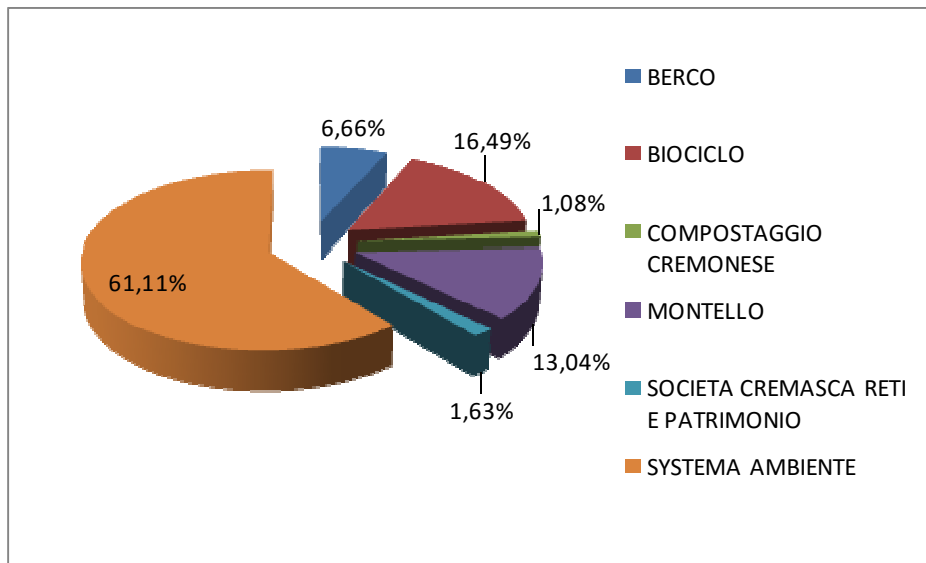
5.2 COMPOSTAGGIO DOMESTICO

Il compostaggio domestico è una delle attività che l'Amministrazione provinciale ritiene necessario valorizzare, poiché, pur non rientrando nelle frazioni utili per la

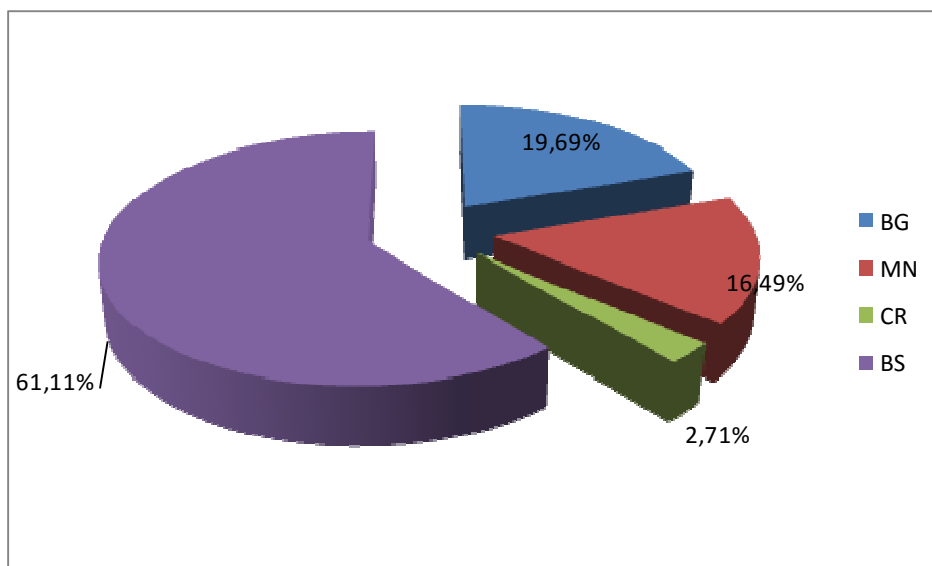
determinazione della percentuale di Raccolta Differenziata comunale, si configura come fondamentale attività di riduzione a monte dei rifiuti. Nel 2015 i dati relativi al compostaggio domestico sono stati i seguenti:

Tabella 16 - Compostaggio domestico (dati 2015)

COMUNE	2015
Comuni attivi	112
Abitanti dei comuni attivi	1.004.899
Nuclei familiari dei comuni attivi	457.254
Composter distribuiti (comunicati)	22.036
Minor produzione di rifiuto annua(stimata)	41.726 t
Comuni nei quali il compostaggio domestico è formalizzato mediante autodichiarazione	71
Comuni nei quali il compostaggio domestico è formalizzato mediante convenzione col privato	2
Comuni nei quali la convenzione tipo è stata approvata con provvedimento comunale	15
Comuni nei quali sono previsti dei controlli sulle utenze	25
Tipologia prevalente di controllo	visita domiciliare
Comuni nei quali sono stati organizzati corsi per le utenze coinvolte	4
Comuni nei quali il composter è venduto:	29
Comuni nei quali il composter è distribuito in comodato	8
Comuni nei quali per il composter è previsto un contributo	16
Comuni nei quali il composter è distribuito gratuitamente	10
Comuni nei quali è prevista agevolazione tariffaria per chi usa il composter	61

La riduzione di rifiuti ottenuta mediante l'attivazione del servizio di compostaggio domestico è stimata considerando una

produzione di 250 g di rifiuto organico al giorno per ciascun nucleo familiare (3 persone).

CAPITOLO 6

QUADRO IMPIANTISTICO

6.1 QUADRO IMPIANTISTICO

Per quanto riguarda le operazioni di gestione dei Rifiuti Solidi Urbani, i due impianti di riferimento in provincia di Brescia sono il termoutilizzatore e la discarica Cava Verde di Montichiari.

6.2 TERMOVALORIZZAZIONE

Nelle tre linee dell'impianto di Brescia, attualmente gestito in base all'Autorizzazione Integrata Ambientale di cui al Decreto Regionale di rinnovo n. 1494 del 25/02/2014 (del Decreto n. 9560 del 31/08/2007 modificato con D.D.S. n. 13335 del 19/11/08) sono state conferite complessivamente nel 2015 circa 690mila t di rifiuti.

Tabella 17 - Rifiuti conferiti presso le tre linee del termo utilizzatore di Brescia nel 2015 - (t)

Termoutilizzatore di Brescia	Q.tà (t)
RSU provinciali	227.775
RSU extra provinciali	55.521
Rifiuti Speciali provinciali (biomasse Tab. B4 - AIA 9560 del 31/08/2007)	82.867
Rifiuti Speciali extra provinciali (biomasse Tab. B4 - AIA 9560 del 31/08/2007)	205.129
Altri Rifiuti Speciali provinciali	8.227
Altri Rifiuti Speciali extra provinciali	99.284
Fanghi provinciali	7.273
Fanghi extra provinciali	500
TOTALE IMPIANTO	686.576



Grafico 15 - Rifiuti conferiti presso le tre linee del Termo utilizzatore di Brescia nel 2015 - (%)

Il consuntivo 2015 (sulle tre linee) risulta costituito per il 33% circa da Rifiuti Urbani di origine provinciale (2 punti in meno rispetto al 2014), l'8% circa da RSU extraprovinciali, il 12% circa da Rifiuti Speciali di origine provinciale e il 30% circa da Rifiuti Speciali di origine extra provinciale, un altro 15% tra Altri Rifiuti Speciali extra provinciali e un 2% tra Fanghi di depurazione e altri rifiuti speciali di origine provinciale.

Tabella 18 - Flussi 2015 - (%)

Rifiuto	%		%	origine
RSU	41%	Rifiuti Urbani	33%	Provinciale
			8%	Extra prov.
RS	42%	Biomasse	12%	Provinciale
			30%	Extra prov.
Alti RSI	17%	Fanghi, altro	2%	Provinciale
			15%	Extra prov.

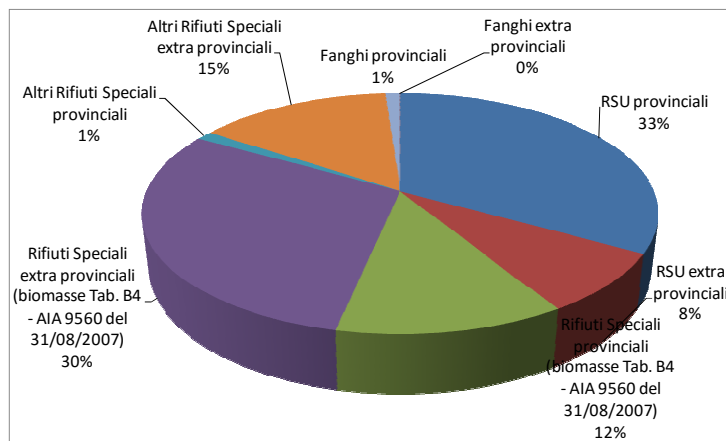
6.3 SMALTIMENTO IN DISCARICA

Nel corso del 2015 nella discarica di Montichiari non sono stati conferiti Rifiuti.

CAPITOLO 7

COSTI

Alla definizione dei costi relativi alla gestione dei Rifiuti Urbani concorrono più voci, inerenti le varie fasi operative sinteticamente descritte nel seguito e costituenti, nel loro complesso, le attività di pertinenza del Servizio di Igiene Urbana Comunale:

- ✓ la raccolta;
- ✓ il trasporto;
- ✓ il recupero o lo smaltimento;
- ✓ lo spazzamento strade.

Ciascuna fase è caratterizzata da modelli gestionali e logistici specifici, differenti da Comune a Comune e da rifiuto a rifiuto.

Tale eterogeneità rende poco agevole l'analisi dei costi attraverso dati sintetici che possono dare luogo ad errori di interpretazione.

Nel 2015 i Comuni che hanno speso più di 100 € per persona sono stati 141 (1 in più rispetto al 2014), mentre il Comune che ha speso meno è stato Poncarale con 67 € per persona.

La media provinciale (calcolata sui Comuni per i quali sono disponibili dati) dei costi sostenuti per abitante è scesa portandosi ad un valore pari a circa 122 € all'anno (6 in meno rispetto al 2014), mentre il costo medio per tonnellata di rifiuti gestiti è stato di 243 € all'anno (circa 13 € in meno rispetto al 2014).

I costi totali provinciali per la gestione di rifiuti (INDIFF+RD+ALTRI costi) sono stati pari a circa 154,7 milioni di € (all'incirca lo stesso valore registrato nel 2014) a fronte di ricavi pari a circa 153 milioni di € per un equivalente tasso di copertura medio provinciale pari a circa il 99,6% (in linea con il dato 2014).

Tabella 19 - Costi 2015

ISTAT	COMUNE	ABITANTI	UTENZE DOMESTICHE	UTENZE NON DOMESTICHE	TOT RIFIUTI PRODOTTI	COSTI TOT IN (€)	COSTI TOT RI (€)	TOT COSTI 2015 (€)	TOT COSTI 2014 (€)	DELTA 2014-2015	COSTI (€/AB)	COSTI (€/AB. EQ.)	COSTI (€/T)	PROVENTI (€)
001	ACQUAFREDDA	1.591	640	47	823	66.257	28.641	114.509	119.134	-3,88%	68	66	131	109.384
002	ADRO	7.086	3.009	349	2.350	205.740	112.495	493.328	487.498	1,20%	70	61	210	485.627
003	AGNOSINE	1.790	950	195	780	72.602	54.976	189.855	185.211	2,51%	106	80	243	204.309
004	ALFIANELLO	2.513	912	153	1.258	175.410	44.037	243.981	260.337	-6,28%	97	82	194	243.000
005	ANFO	486	752	50	321	53.052	30.149	92.710	72.694	27,53%	186	96	282	98.028
006	ANGOLO TERME	2.447	1.838	86	1.019	297.298	-	309.629	293.924	5,34%	127	102	304	325.010
007	ARTOGNE	3.660	1.692	150	1.647	343.889	12.064	389.088	377.126	3,17%	106	92	236	389.852
008	AZZANO MELLA	3.158	1.239	151	1.179	106.144	114.970	350.000	350.000	0,00%	111	97	297	350.000
009	BAGNOLO MELLARA	4.775	5.129	795	5.185	393.724	499.039	1.105.099	1.196.794	-7,66%	86	73	213	1.087.942
010	BAGOLINO	3.897	4.320	404	2.204	317.126	97.554	459.659	462.208	-0,55%	114	55	201	446.805
011	BARBARIGA	2.327	935	105	1.021	84.581	50.974	202.241	215.069	-5,96%	87	77	198	202.241
012	BARGHE	1.189	568	75	477	51.973	37.246	110.608	108.286	2,14%	90	78	225	111.468
013	BASSANO B.	2.337	904	130	632	107.401	123.047	230.448	249.897	-7,78%	99	85	365	240.000
014	BEDIZZOLE	12.296	5.137	863	5.091	336.715	487.693	1.101.461	1.057.021	4,20%	90	74	216	1.101.464
015	BERLINGO	2.730	955	125	957	58.145	97.829	285.064	285.062	0,00%	104	92	298	276.522
016	BERZO DEMO	1.671	891	83	553	149.818	-	201.318	220.768	-8,81%	120	97	364	211.174
017	BERZO INFERIORE	2.175	1.212	258	1.060	257.799	9.060	279.623	278.906	0,26%	113	85	264	279.739
018	BIENNO	3.488	1.667	268	1.286	326.235	39.788	398.098	439.078	-9,33%	114	88	310	396.943
019	BIONE	1.386	712	117	747	83.075	40.827	144.459	134.760	7,20%	102	83	189	145.398
020	BORGIO S. G.	5.423	2.059	290	2.564	211.632	158.905	409.805	421.267	-2,72%	76	65	160	418.361
021	BORGOSATOLLO	3.264	3.727	406	3.864	247.309	248.765	815.908	836.583	-2,47%	88	78	211	856.704
022	BORNO	2.630	4.029	262	1.794	529.551	-	552.031	578.718	-4,61%	210	80	308	550.732
023	BOTTICINO	10.914	4.713	593	3.927	232.553	428.234	930.399	1.026.698	-9,38%	85	73	237	930.399

ISTAT	COMUNE	ABITANTI	UTENZE DOMESTICHE	UTENZE NON DOMESTICHE	TOT RIFIUTI PRODOTTI	COSTI TOT INI (€)	COSTI TOT RI (€)	TOT COSTI 2015 (€)	TOT COSTI 2014 (€)	DELTA 2014-2015	COSTI (€/AB.)	COSTI (€/AB. EQ.)	COSTI (€/T)	PROVENTI (€)
024	BOVEGNO	2.226	1.700	116	1.189	92.500	92.500	240.000	236.164	1,62%	108	83	202	240.000
025	BOVEZZO	7.516	3.259	297	2.540	298.714	266.987	845.148	826.839	2,21%	112	101	333	845.148
026	BRANDICO	1.667	635	56	658	46.415	68.095	125.510	131.542	-4,59%	75	68	191	112.700
027	BRAONE	683	350	45	318	80.320	-	83.610	76.770	8,91%	122	101	263	80.800
028	BRENO	4.853	2.501	410	2.365	604.250	-	629.826	696.779	-9,61%	130	97	266	662.751
029	BRESCIA	196.480	91.859	18.263	134.655	16.481.194	2.123.332	28.694.281	27.893.747	2,87%	141	114	206	29.327.634
030	BRIONE	714	515	16	297	-	-	74.295	76.226	-2,53%	104	83	250	64.294
031	CAINO	2.151	965	85	1.063	167.886	47.967	239.837	242.088	-0,93%	112	100	226	239.838
032	CALCINATO	12.924	5.079	812	5.432	380.870	779.811	1.298.001	1.399.949	-7,28%	100	85	239	1.093.481
033	CALVAGESE	3.583	2.397	147	1.331	128.565	192.847	385.015	354.418	8,63%	107	96	289	396.000
034	CALVISANO	8.440	3.054	644	4.223	432.969	300.096	885.717	894.866	-1,02%	103	85	205	885.717
035	CAPO DI PONTE	2.440	1.243	153	1.149	281.380	-	296.288	287.458	3,07%	121	99	258	294.059
036	CAPOVALLE	369	412	38	126	29.096	3.521	37.138	36.701	1,19%	100	69	294	37.508
037	CAPRIANO D. C.	4.674	1.822	227	1.879	104.244	165.229	490.067	497.103	-1,42%	105	92	261	490.067
038	CAPRIOLO	9.397	3.550	568	4.883	546.914	465.021	1.157.852	1.186.064	-2,38%	112	104	215	1.112.920
039	CARPENEDOLO	13.012	4.956	921	5.483	561.792	477.054	1.242.888	1.020.484	21,79%	95	79	226	1.242.888
040	CASTEGNATO	8.334	3.247	440	3.536	302.372	401.457	753.929	821.193	-8,19%	90	78	213	810.000
042	CASTEL MELLA	11.056	4.516	389	3.811	249.065	366.512	901.821	861.757	4,65%	82	74	237	900.497
041	CASTELCOVATI	6.583	2.426	358	2.381	194.867	248.835	688.376	712.266	-3,35%	103	90	284	675.250
043	CASTENEDOLO	11.457	5.243	1.323	4.905	308.966	475.610	1.414.288	1.228.095	15,16%	123	92	288	1.414.286
044	CASTO	1.778	791	115	729	83.632	56.368	144.870	155.316	-6,73%	78	68	191	133.000
045	CASTREZZATO	7.116	2.602	252	2.524	222.151	344.235	659.000	734.779	-10,31%	93	84	261	659.000
046	CAZZAGO	10.996	4.278	682	5.350	250.872	653.855	1.221.135	1.245.064	-1,92%	111	94	228	1.221.135
047	CEDEGOLO	1.223	1.363	107	377	105.215	-	124.565	123.729	0,68%	102	73	331	123.855
048	CELLATICA	4.941	2.074	267	3.081	298.921	160.321	778.907	706.440	10,26%	158	136	253	778.907
049	CERVENO	660	421	17	272	71.621	247	74.068	80.609	-8,11%	112	100	272	78.695
050	CETO	1.912	1.116	168	913	184.327	-	196.162	178.511	9,89%	103	79	215	175.211
051	CEVO	898	1.412	61	372	98.850	10.000	115.850	101.376	14,28%	129	77	311	107.722
052	CHIARI	18.887	7.756	1.123	11.123	1.298.468	371.521	2.641.664	2.619.144	0,86%	133	119	226	2.508.864
053	CIGOLE	1.564	631	58	961	58.284	52.922	217.191	178.825	21,45%	139	125	226	214.125
054	CIMBERGO	551	604	34	211	51.844	-	59.337	65.694	-9,68%	108	82	281	63.000
055	CIVIDATE C.	2.733	1.223	301	1.386	263.847	8.596	315.486	324.401	-2,75%	115	86	228	314.830
056	COCCAGLIO	8.767	3.493	458	3.215	230.549	491.161	893.923	891.452	0,28%	98	88	268	865.858
057	COLLEBEATO	4.622	1.978	220	1.836	123.696	134.737	598.620	615.018	-2,67%	130	113	326	599.166
058	COLLIO	2.108	2.019	101	972	229.700	6.000	239.200	239.200	0,00%	113	54	246	239.200
059	COLOGNE	7.667	2.978	400	2.425	335.736	166.362	693.049	637.996	8,63%	90	78	286	693.049
060	COM - CIZZAGO	3.803	1.587	103	1.246	109.451	127.685	359.137	304.707	17,86%	94	87	288	359.137
061	CONCESIO	15.465	6.680	678	6.229	551.616	549.590	1.345.848	1.347.901	-0,15%	87	77	216	1.345.848
062	CORTE FRANCO	7.233	3.192	506	3.630	276.854	420.846	759.013	770.982	-1,55%	105	85	209	780.000
063	CORTENO GOLGHERIO	1.976	4.790	219	1.362	399.072	-	549.697	496.181	10,79%	278	74	404	549.946
064	CORZANO	1.416	556	68	599	46.812	37.473	98.085	101.015	-2,90%	69	61	164	98.085
065	DARFO B. T.	15.599	9.742	1.276	8.265	1.949.545	-	1.999.511	2.095.094	-4,56%	128	88	242	1.999.000
066	DELLO	5.720	2.265	226	2.380	343.338	93.562	506.000	493.998	2,43%	88	79	213	506.000
067	DESENZANO	28.650	16.850	2.573	16.032	1.952.559	2.351.251	4.587.430	4.511.783	1,68%	160	109	286	4.186.000
068	EDOLO	4.572	3.262	440	2.166	577.008	15.996	605.309	613.032	-1,26%	132	87	279	632.501
069	ERBUSCO	8.633	3.447	707	4.826	254.912	394.283	951.062	955.397	-0,45%	110	88	197	951.062
070	ESINE	5.300	2.256	286	2.459	578.256	6.235	605.785	674.382	-10,17%	114	98	246	660.922

ISTAT	COMUNE	ABITANTI	UTENZE DOMESTICHE	UTENZE NON DOMESTICHE	TOT RIFIUTI PRODOTTI	COSTI TOT INI (€)	COSTI TOT RI (€)	TOT COSTI 2015 (€)	TOT COSTI 2014 (€)	DELTA 2014-2015	COSTI (€/AB)	COSTI (€/AB. EQ.)	COSTI (€/IT)	PROVENTI (€)
071	FIESSE	2.074	809	105	720	67.852	72.274	181.383	180.822	0,31%	87	76	252	181.383
072	FLERO	8.732	3.618	717	3.609	276.414	511.535	1.075.341	1.108.526	-2,99%	123	99	298	978.561
073	GAMBARA	4.710	1.809	191	1.965	87.713	155.447	327.480	328.980	-0,46%	70	62	167	327.480
074	GARDONE R.	2.660	2.657	186	1.768	387.767	350.058	874.545	913.420	-4,26%	329	172	495	833.835
075	GARDONE V. T.	11.657	5.167	667	3.609	261.175	1.044.700	1.305.875	1.373.345	-4,91%	112	96	362	1.475.785
076	GARGNANO	2.934	2.764	271	2.163	566.643	123.410	724.257	718.784	0,76%	245	145	333	717.684
077	GAVARDO	12.056	5.441	1.010	5.683	588.355	733.967	1.732.780	1.632.443	6,15%	140	115	298	1.711.028
078	GHEDI	18.905	6.750	927	7.119	786.605	726.641	1.773.022	1.686.286	5,14%	92	82	244	1.773.022
079	GIANICO	2.160	928	94	873	232.882	-	249.582	238.373	4,70%	116	102	286	252.161
080	GOTTOLENGO	5.249	1.974	503	2.226	160.171	286.369	458.276	420.356	9,02%	86	68	203	494.457
081	GUSSAGO	16.753	7.678	1.150	7.980	497.606	895.070	1.664.364	1.818.090	-8,46%	96	82	202	1.714.337
082	IDRO	1.966	1.896	160	1.732	211.294	105.685	377.323	320.054	17,89%	188	131	213	379.293
083	INCUDINE	385	546	12	118	51.321	-	56.671	52.506	7,93%	147	87	481	55.206
084	IRMA	132	170	4	90	27.900	3.100	31.000	23.182	33,72%	235	146	344	28.000
085	ISEO	9.179	4.880	994	6.076	954.910	695.316	1.906.901	1.891.465	0,82%	208	147	314	1.991.660
086	ISORELLA	4.079	1.587	246	2.166	227.043	257.794	504.805	530.813	-4,90%	123	105	232	504.805
087	LAVENONE	555	492	48	256	54.700	19.182	78.946	93.484	-15,55%	139	98	302	74.145
088	LENO	14.387	5.590	565	6.132	700.989	340.389	1.163.118	1.064.882	9,23%	81	72	190	1.191.191
089	LIMONE S.G.	1.181	709	661	2.865	432.261	299.337	835.414	928.879	-10,06%	707	241	292	837.168
090	LODRINO	1.698	877	140	778	150.809	23.615	183.378	183.378	0,00%	108	83	236	183.378
091	LOGRATO	3.819	1.840	210	1.461	107.111	119.583	355.885	333.347	6,76%	93	80	244	359.887
092	LONATO	16.246	7.134	917	8.305	1.181.140	699.078	2.199.793	2.038.510	7,91%	135	114	265	1.955.739
093	LONGHENA	576	337	23	169	13.968	17.948	67.290	64.315	4,63%	117	104	398	64.000
094	LOSINE	608	392	18	179	63.970	-	66.585	66.739	-0,23%	110	97	372	71.054
095	LOZIO	398	734	27	214	54.277	-	59.679	58.915	1,30%	150	57	278	57.353
096	LUMEZZANE	22.644	12.080	1.843	9.218	1.259.569	749.082	2.572.372	2.791.062	-7,84%	110	91	271	2.572.372
097	MACLODIO	1.480	540	87	748	50.069	69.610	175.536	177.119	-0,89%	119	101	235	166.160
098	MAGASA	142	191	11	83	18.768	4.082	34.003	35.834	-5,11%	239	121	410	34.865
099	MAIRANO	3.501	1.359	85	1.140	202.000	45.000	300.000	279.736	7,24%	86	80	263	300.000
100	MALEGNO	2.037	954	132	672	208.551	1.043	217.232	212.373	2,29%	107	88	323	221.835
101	MALONNO	3.261	1.826	217	1.283	313.539	-	328.928	331.110	-0,66%	101	80	256	334.212
102	MANERBA	5.287	5.806	850	5.749	717.243	587.486	1.467.500	1.404.201	4,51%	278	121	255	1.189.300
103	MANERBIO	13.083	5.522	1.069	7.355	1.012.508	451.544	1.807.619	1.530.299	18,12%	128	111	227	1.671.219
104	MARCHENO	4.364	1.932	264	2.078	346.159	91.783	495.635	476.169	4,09%	114	96	239	495.635
105	MARMENTINO	675	760	25	292	40.524	33.927	79.451	78.157	1,66%	118	84	272	78.000
106	MARONE	3.238	1.521	145	1.539	127.907	134.813	326.638	327.555	-0,28%	101	86	212	322.816
107	MAZZANO	12.222	4.985	699	4.552	268.591	587.223	1.157.000	1.290.000	-10,31%	93	81	250	1.057.000
108	MILZANO	1.784	741	146	759	59.801	98.763	201.043	181.835	10,56%	113	90	265	179.852
109	MONIGA D. G.	2.533	2.255	187	2.328	518.251	212.575	750.826	704.710	6,54%	296	185	323	694.088
110	MONNO	555	1.117	213	255	72.348	-	78.348	73.830	6,12%	141	38	307	80.457
111	MONTE ISOLA	1.754	1.794	169	824	123.007	95.661	332.690	350.690	-5,13%	190	89	404	361.592
112	M. BRUSATI	4.516	1.958	140	1.807	117.135	323.557	485.566	480.223	1,11%	108	98	269	484.123
113	MONTICHARI	25.198	9.417	1.625	12.342	828.834	800.065	2.209.259	2.426.364	-8,95%	86	73	175	2.209.259
114	MONTIRONE	5.165	2.122	165	3.061	223.100	117.366	619.948	680.000	-8,83%	114	110	193	633.873
115	MURA	796	451	38	289	54.967	17.524	81.854	79.762	2,62%	99	90	271	78.000
116	MUSCOLINE	2.641	1.380	103	1.050	62.792	137.547	245.157	223.291	9,79%	90	79	226	238.300
117	NAVE	11.029	4.512	531	4.817	455.303	488.508	1.322.867	1.289.515	2,59%	120	105	275	1.322.867

ISTAT	COMUNE	ABITANTI	UTENZE DOMESTICHE	UTENZE NON DOMESTICHE	TOT RIFIUTI PRODOTTI	COSTI TOT INI (€)	COSTI TOT RI (€)	TOT COSTI 2015 (€)	TOT COSTI 2014 (€)	DELTA 2014-2015	COSTI (€/AB)	COSTI (€/AB. EQ.)	COSTI (€/IT)	PROVENTI (€)
118	NIARDO	1.978	1.177	283	944	212.479	-	221.296	228.622	-3,20%	112	76	234	219.000
119	NUVOLENTO	3.992	1.774	263	1.497	158.889	191.366	456.390	495.179	-7,83%	114	95	305	460.816
120	NUVOLERA	4.696	1.932	327	2.496	218.725	123.932	582.844	546.613	6,63%	124	103	234	582.844
121	ODOLO	1.985	824	139	684	71.955	112.594	236.164	205.974	14,66%	116	98	335	234.210
122	OFFLAGA	4.134	2.284	172	1.825	215.956	58.941	395.000	385.000	2,60%	96	85	216	404.286
123	OME	3.205	1.322	102	1.031	83.845	149.994	327.050	342.936	-4,63%	102	93	317	339.721
124	ONO S. PIETRO	994	504	36	352	101.411	800	110.151	109.620	0,48%	111	95	313	117.330
125	ORZINUOVI	12.644	4.887	614	5.702	474.286	586.634	1.405.467	1.397.111	0,60%	111	97	246	1.405.467
126	ORZIVECCHI	2.498	958	105	1.097	65.167	174.386	291.107	301.327	-3,39%	117	103	265	310.243
127	OSPITALETTO	14.509	5.874	646	6.140	557.402	602.685	1.333.428	1.400.861	-4,81%	92	81	217	1.220.000
128	OSSIMO	1.451	1.341	45	539	159.479	-	160.979	152.606	5,49%	111	69	299	169.001
129	PADENGHE	4.458	3.755	253	2.529	414.556	459.393	1.010.583	964.803	4,75%	227	142	400	941.507
130	PADERNO FC.	3.734	1.556	183	1.491	83.878	212.511	317.730	345.757	-8,11%	85	74	213	318.000
131	PAISCO L.	183	333	10	72	19.734	-	22.260	21.052	5,74%	122	71	308	20.445
132	PAITONE	2.130	916	140	1.267	133.023	88.116	265.618	266.559	-0,35%	122	104	204	251.317
133	PALAZZOLO	20.134	8.276	1.190	8.426	1.004.000	773.000	2.245.000	2.285.000	-1,75%	112	95	266	2.245.000
134	PARATICO	4.714	2.162	261	3.128	428.763	143.280	663.836	660.000	0,58%	141	117	212	713.837
135	PASPARDO	614	704	22	206	57.933	-	62.583	61.975	0,98%	102	73	304	64.080
136	PASSIRANO	7.098	3.139	493	3.422	258.658	383.937	720.115	744.730	-3,31%	101	84	210	720.115
137	PAVONE D. M.	2.794	1.135	86	1.392	153.453	67.178	248.804	248.150	0,26%	89	82	179	255.951
139	PERTICA ALTA	563	675	28	190	48.237	9.057	61.468	65.678	-6,41%	105	62	312	57.266
140	PERTICA BASSA	651	442	23	203	29.489	11.859	53.568	51.964	3,09%	79	71	253	50.118
141	PEZZAZE	1.500	1.434	54	502	108.000	12.000	129.000	131.226	-1,70%	86	65	257	127.700
142	PIAN CAMUNO	4.638	2.208	340	2.570	544.031	2.000	555.531	512.778	8,34%	120	95	216	544.243
206	PIANCOGNO	4.640	2.130	300	1.915	502.803	1.100	522.403	469.681	11,23%	113	92	273	492.700
143	PISOGLIO	8.022	4.095	423	3.735	503.937	478.699	1.074.456	1.074.456	0,00%	134	110	288	1.050.000
144	POLAVENO	2.555	1.200	150	910	51.445	85.300	270.700	268.000	1,01%	106	87	297	269.885
145	POLPENAZZE	2.611	1.996	116	970	54.617	164.408	358.903	394.525	-9,03%	137	114	368	359.127
146	POMPIANO	3.855	1.474	206	1.407	181.101	72.218	324.008	261.322	23,99%	84	72	230	324.008
147	PONCARALE	5.283	2.037	255	1.669	142.100	181.500	355.600	355.600	0,00%	67	59	213	356.000
148	PONTE DI LEGNANO	1.729	11.173	424	2.847	1.166.172	82.000	1.292.172	1.256.993	2,80%	747	96	454	1.336.230
149	PONTEVICO	7.105	2.895	462	3.711	129.337	185.574	682.019	710.170	-3,96%	96	80	184	680.394
150	PONTOGLIO	6.935	2.640	297	2.483	252.398	269.163	835.674	843.634	-0,94%	121	107	337	835.674
151	POZZOLENGO	3.497	1.900	276	1.415	149.930	154.989	414.820	359.780	15,30%	119	94	293	414.819
152	PRALBOINO	3.009	1.195	161	1.107	102.109	112.759	237.765	222.536	6,84%	79	68	215	249.035
153	PRESEGLIE	1.514	680	90	660	82.553	36.462	146.637	106.602	37,56%	95	82	217	141.986
154	PRESTINE	375	812	39	149	55.323	-	73.323	68.900	6,42%	196	72	494	73.384
155	PREVALLE	6.999	2.700	300	2.788	190.880	266.212	627.730	611.943	2,58%	90	79	225	663.282
156	PROVAGLIO D. S.	7.318	3.110	367	2.917	352.648	80.365	623.348	557.889	11,73%	85	74	214	623.348
157	PROVAGLIO V. S.	918	453	17	257	33.663	12.687	72.860	73.544	-0,93%	77	75	275	72.403
158	PUEGNAGO S. S.	3.410	2.996	242	1.593	195.574	24.925	541.274	473.747	14,25%	159	107	340	436.813
159	QUINZANO	6.250	3.709	471	2.828	153.822	220.917	592.045	585.450	1,13%	95	77	209	593.000
160	REMEDELLO	3.425	1.316	107	1.934	280.694	37.889	363.018	365.489	-0,68%	106	97	188	365.000
161	REZZATO	13.472	5.529	657	5.151	327.308	716.719	1.279.247	1.405.864	-9,01%	83	83	217	1.117.576
162	ROCCAFRANCA	4.920	1.703	164	2.013	197.400	200.894	562.950	562.950	0,00%	114	104	280	562.951
163	RODENGO S. S.	9.504	3.850	660	4.537	306.377	327.213	974.951	1.005.109	-3,00%	103	85	215	974.951
164	ROÈ VOLCIANO	4.574	2.300	472	2.224	161.465	292.463	523.709	504.105	3,89%	112	82	230	534.425

ISTAT	COMUNE	ABITANTI	UTENZE DOMESTICHE	UTENZE NON DOMESTICHE	TOT RIFIUTI PRODOTTI	COSTI TOT INI (€)	COSTI TOT RI (€)	TOT COSTI 2015 (€)	TOT COSTI 2014 (€)	DELTA 2014-2015	COSTI (€/AB)	COSTI (€/AB. EQ.)	COSTI (€/IT)	PROVENTI (€)
165	RONCADELLE	9.538	3.935	665	4.866	666.800	442.800	1.333.000	1.362.400	-2,16%	140	116	274	1.333.000
166	ROVATO	19.209	7.587	1.476	8.348	577.841	846.901	1.967.196	1.981.018	-0,70%	102	83	236	1.967.196
167	RUDIANO	5.830	2.033	183	2.115	495.094	6.513	646.991	643.050	0,61%	111	101	306	646.991
168	SABBIO CHESI	3.905	1.535	575	1.512	101.074	220.039	387.626	390.297	-0,68%	97	69	252	374.667
169	SALE MARASIN	3.362	2.162	260	1.770	135.494	111.675	420.581	409.468	2,71%	125	89	238	420.581
170	SALÒ	10.693	6.137	893	7.620	1.454.387	404.183	1.998.570	1.938.691	3,09%	187	136	262	1.940.344
171	SAN FELICE	3.391	2.579	268	3.581	270.751	193.985	863.679	878.069	-1,64%	255	154	241	840.000
172	SAN GERVAISK	2.531	973	88	1.200	154.295	44.705	247.459	228.600	8,25%	98	89	206	235.344
138	SAN PAOLO	4.552	1.840	250	1.835	111.889	221.480	392.560	385.178	1,92%	86	74	214	394.450
173	SAN ZENO N.	4.673	1.937	505	2.117	-	-	585.500	570.024	2,71%	125	95	277	558.550
174	SAREZZO	13.553	5.531	802	7.502	901.901	217.319	1.196.478	1.183.574	1,09%	88	75	159	1.196.477
175	SAVIORE D. A.	916	2.539	42	345	97.146	-	146.146	146.306	-0,11%	160	77	423	139.455
176	SELLERO	1.466	1.946	172	480	167.527	-	180.527	176.518	2,27%	123	72	376	179.576
177	SENIGA	1.471	626	72	645	33.681	83.522	178.432	172.230	3,60%	121	106	277	182.207
178	SERLE	3.023	1.591	106	1.683	185.385	114.626	303.443	302.199	0,41%	98	91	177	312.145
179	SIRMIONE	8.137	8.038	867	9.213	1.116.037	716.868	2.197.982	1.998.842	9,96%	270	121	239	2.011.178
180	SOIANO D.L.	1.896	1.885	134	861	58.432	101.386	281.326	276.052	1,91%	148	95	327	271.554
181	SONICO	1.264	991	137	537	157.599	-	169.232	171.654	-1,41%	134	87	315	166.519
182	SULZANO	1.917	1.296	102	959	61.792	68.146	276.353	276.354	0,00%	144	110	288	276.353
183	TAVERNOLE S.	1.303	784	137	485	117.198	12.306	159.063	153.912	3,35%	122	90	328	159.063
184	TEMÙ	1.105	2.482	135	939	291.414	23.000	320.814	313.594	2,30%	290	103	341	295.558
185	TIGNALE	1.256	1.752	257	1.157	316.440	80.352	441.193	428.669	2,92%	351	147	381	440.000
186	TORBOLE C.	6.522	2.630	341	2.385	187.576	281.262	578.923	623.145	-7,10%	89	77	243	632.200
187	TOSCOLANO M	7.990	6.868	370	5.628	1.026.656	424.423	1.807.001	1.916.720	-5,72%	226	143	321	1.846.019
188	TRAVAGLIATO	13.910	5.269	845	5.038	357.784	651.348	1.294.636	1.498.849	-13,62%	86	79	238	1.199.682
189	TREMOSINE	2.100	3.544	456	2.089	275.570	119.027	643.771	644.165	-0,06%	307	97	308	649.966
190	TRENZANO	5.401	2.060	254	1.424	180.618	178.199	468.427	480.651	-2,54%	78	76	296	379.267
191	TREVISO B.	545	525	29	144	20.198	11.105	44.620	34.953	27,66%	78	59	297	45.470
192	URAGO D'OGLI	3.876	1.813	228	1.257	110.529	131.650	347.182	337.187	2,96%	90	76	276	347.182
193	VALLIO TERME	1.405	793	101	717	40.725	100.695	199.858	201.381	-0,76%	139	109	273	201.260
194	VALVESTINO	184	361	12	95	43.884	-	48.884	52.964	-7,70%	266	109	513	48.884
195	VEROLANUOV	8.226	3.229	554	5.046	551.500	225.391	819.330	833.462	-1,70%	97	83	158	793.441
196	VEROLAVECC	3.842	1.593	154	1.720	111.118	167.102	321.720	324.922	-0,99%	84	75	187	314.000
197	VESTONE	4.390	1.843	306	2.373	253.511	160.649	455.002	449.855	1,14%	100	86	185	433.031
198	VEZZA D'OLIK	1.457	2.744	156	796	247.414	-	264.571	268.988	-1,64%	182	73	332	267.718
199	VILLA CARCIN/	11.004	4.800	550	4.404	474.700	525.300	1.000.000	925.345	8,07%	91	79	227	1.000.000
200	VILLACHARA	1.463	602	36	424	33.983	51.760	120.043	130.187	-7,79%	81	76	281	119.096
201	VILLANUOVA S	5.773	3.223	417	2.652	233.356	382.723	638.847	658.353	-2,96%	108	91	235	619.482
202	VIONE	691	1.656	1.080	358	118.086	57.000	194.886	179.943	8,30%	282	39	545	179.772
203	VISANO	2.002	715	166	1.077	66.758	104.914	279.369	267.516	4,43%	138	112	256	275.450
204	VOBARNO	8.103	3.788	516	3.024	389.716	390.501	919.652	918.931	0,08%	109	95	292	804.158
205	ZONE	1.076	775	51	478	73.600	13.000	158.300	158.300	0,00%	147	102	331	158.300

CAPITOLO 8

TREND DI PRODUZIONE

Analizzando i dati sulla produzione dei rifiuti dal 1994 al 2015, possiamo apprezzare l'andamento dei valori assoluti e dei valori procapite di produzione dei rifiuti a livello provinciale.

Di seguito è riportata una tabella con i dati dei rifiuti prodotti (in tonnellate) e dei quantitativi procapite raccolti (in kg/ab/giorno).

I rifiuti indifferenziati prodotti annualmente sono drasticamente diminuiti, passando dalle circa 313 mila del 2014 alle 229 mila del 2015.

I rifiuti totali (INDIFF+RD) sono anch'essi diminuiti passando dalle 661 mila del 2014 alle 636 mila del 2015.

Nel 1996 si è passata la soglia del mezzo milione di tonnellate, nel 2000 quota 600 mila, nel 2005 quota 700 mila: ogni 5 anni la produzione di rifiuti è aumentata di circa 100 mila tonnellate. Nel 2010 si è arrivati a circa 750 mila, nel 2014 la produzione è rimasta ampiamente sotto la soglia delle 700 mila tonnellate, con una riduzione di circa 10 mila tonnellate rispetto al 2013, nel 2015 la produzione è scesa sotto le 650 mila tonnellate.

La RD è passata dalle 45 mila tonnellate del 1994 alle 366 mila del 2015, in percentuale ha rappresentato quasi il 57,5% dei rifiuti raccolti, con un aumento, in termini di percentuali, di circa 4 punti percentuali rispetto al 2014.

Il fabbisogno di smaltimento provinciale è sceso a valori ampiamente inferiori a quelli rilevati nel 1994. E' confermato anche nel 2015 il trend positivo per la quantità di materia raccolta nella RD.

Negli anni il valore assoluto dei rifiuti indifferenziati è passato dalle iniziali 430 mila tonnellate a circa 470 mila, valore attorno al quale ha oscillato dal 2000 al 2007, per poi scendere bruscamente negli ultimi 4 anni; mentre la quantità di Raccolta Differenziata (cresciuta di oltre 7 volte rispetto a 18 anni fa) ha fatto registrare, ad eccezione della battuta di arresto nel 2004, un trend di continua crescita fino al 2011, diminuendo invece bruscamente nel 2012 e riprendo poi il trend di crescita.

La crescita annuale è stata molto marcata nei primi anni, meno significativa dal 2002; nel 2007 è stato raggiunto il valore medio provinciale del 35%, e negli ultimi 2 anni si è

finalmente superato il valore del 40%. Nel 2015 è stato superato il traguardo del 57%.

Per quanto riguarda invece i valori procapite si osserva che nel 2006 si è raggiunto il valore più alto di produzione complessiva di rifiuti (1,69 kg/ab.giorno pari a 617 kg/ab.anno circa), sceso a 1,67 kg/ab.giorno nel 2007 (609 kg/ab.anno circa), tornato a 1,68 kg/ab/giorno nel 2008 e sceso poi negli anni fino a 1,38 nel 2015 (0,05 punti percentuali in meno rispetto al 2014).

Nel 2015 si è registrato inoltre il più alto valore di procapite di Raccolta Differenziata da sempre: 290 kg/ab. anno circa, 8 in più rispetto al dato del 2014.

Nel 2014 si è inoltre registrato un ulteriore calo del valore procapite dei rifiuti indifferenziati (0,59 kg/ab/giorno, quasi 0,1 in meno rispetto al 2014).

A fronte di un aumento significativo della produzione di rifiuti totali registrata dal 1994 al 2001 si è registrata una battuta d'arresto dal 2002 al 2004, forse dovuta alla contemporanea stagnazione economica registratasi nel paese, una successiva ripresa nel biennio 2005/2006, ed una brusca frenata, sempre in corrispondenza della crisi generale dell'economia, a partire dal 2007, proseguita fino al 2009, Solo nel 2010 si è registrata una timida ripresa economica, confermata dal trend di produzione crescente, mentre dal 2011 si registra un calo della produzione a livelli inferiori a quelli del 2006.

Continua la flessione nella popolazione residente, da sempre in continua crescita (+19% circa dal 1994), con un calo di circa 1.000 unità rispetto al valore registrato nel 2014.

Tabella 20 – Andamento dei principali parametri di produzione rifiuti (1994-2015)

	1994	1995	1996	1997	1998	1999	2000	2001	2002	2003	2004
ABITANTI	1.060.294	1.071.469	1.073.465	1.080.752	1.088.258	1.097.618	1.109.391	1.121.586	1.133.155	1.150.810	1.170.474
INDIFF	433.448	431.497	437.540	439.211	443.197	455.600	463.227	470.856	467.715	456.129	463.439
TOT RD	44.955	55.079	72.973	91.184	103.702	132.764	153.090	170.383	202.779	214.807	219.798
TOTALE	478.403	486.576	510.513	530.395	546.899	588.365	616.317	641.239	670.494	670.936	683.237
PC INDIFF	1,12	1,1	1,12	1,11	1,12	1,14	1,14	1,15	1,13	1,09	1,08
PC TOT RD	0,12	0,14	0,19	0,23	0,26	0,33	0,38	0,42	0,49	0,51	0,51
PC TOT	1,24	1,24	1,3	1,34	1,38	1,47	1,52	1,57	1,62	1,6	1,6
% RD	9,4	11,32	14,29	17,19	18,96	22,56	24,84	26,57	30,24	32,02	32,17

	2005	2006	2007	2008	2009	2010	2011	2012	2013	2014	2015
ABITANTI	1.179.065	1.193.387	1.209.854	1.228.083	1.241.574	1.254.118	1.265.359	1.267.983	1.267.683	1.265.077	1.264.054
INDIFF	467.743	485.398	473.450	453.957	434.639	423.687	398.616	361.632	336.650	313.320	229.008
TOT RD	232.663	252.515	262.432	296.890	306.479	313.245	313.905	316.833	334.516	356.748	366.011
TOTALE	700.406	738.106	735.875	750.847	741.118	748.705	724.156	678.465	671.166	660.795	636.22
PC INDIFF	1,09	1,11	1,07	1,01	0,96	0,92	0,86	0,78	0,72	0,68	0,59
PC TOT RD	0,54	0,58	0,59	0,66	0,68	0,71	0,7	0,66	0,72	0,77	0,79
PC TOT	1,63	1,69	1,67	1,68	1,64	1,64	1,57	1,47	1,45	1,43	1,38
% RD	33,22	34,21	35,66	39,54	41,35	43,41	44,95	46,7	48,57	52,58	57,53

Grafico 16 - Andamento dei principali parametri di produzione rifiuti (1994-2015)



Grafico 17 - Andamento abitanti, unità, e principali parametri di produzione rifiuti, tonnellate (1994-2014)



8.1 CONFRONTO CON LE PREVISIONI DI PIANO

Tabella 21 - Confronto dati previsti / dati rilevati (2012-2015)

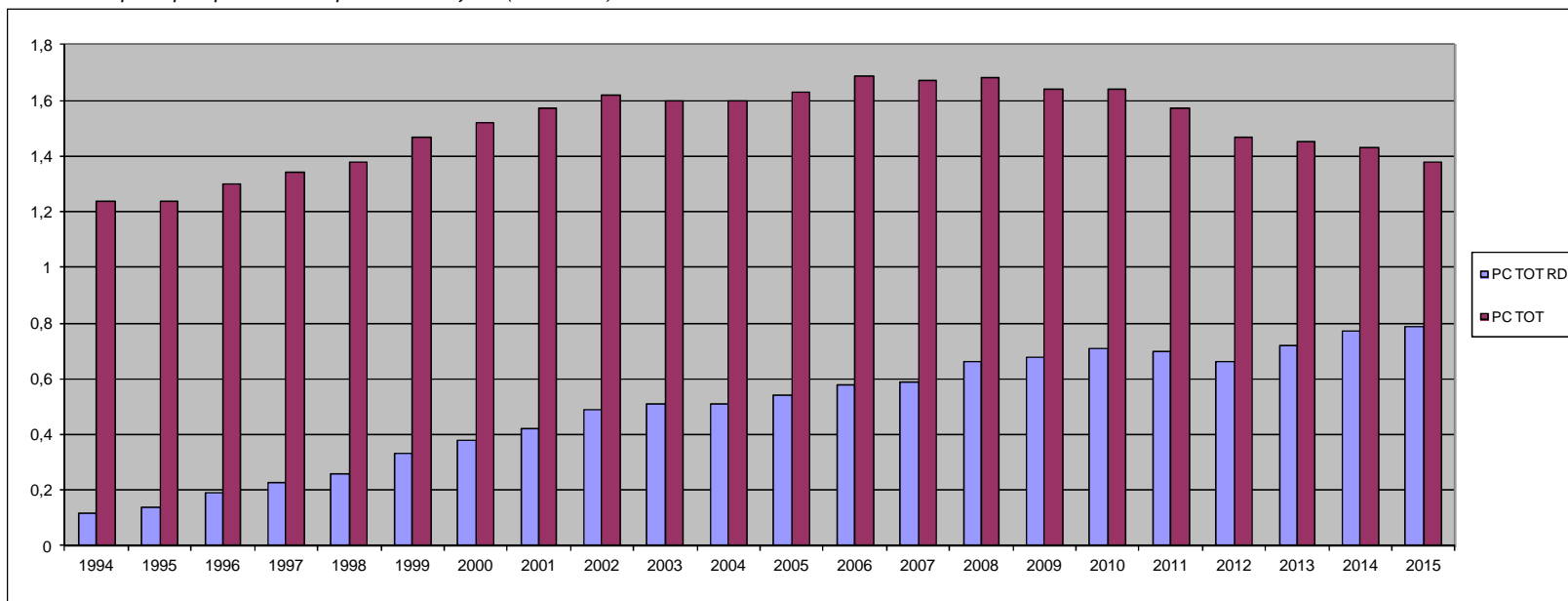
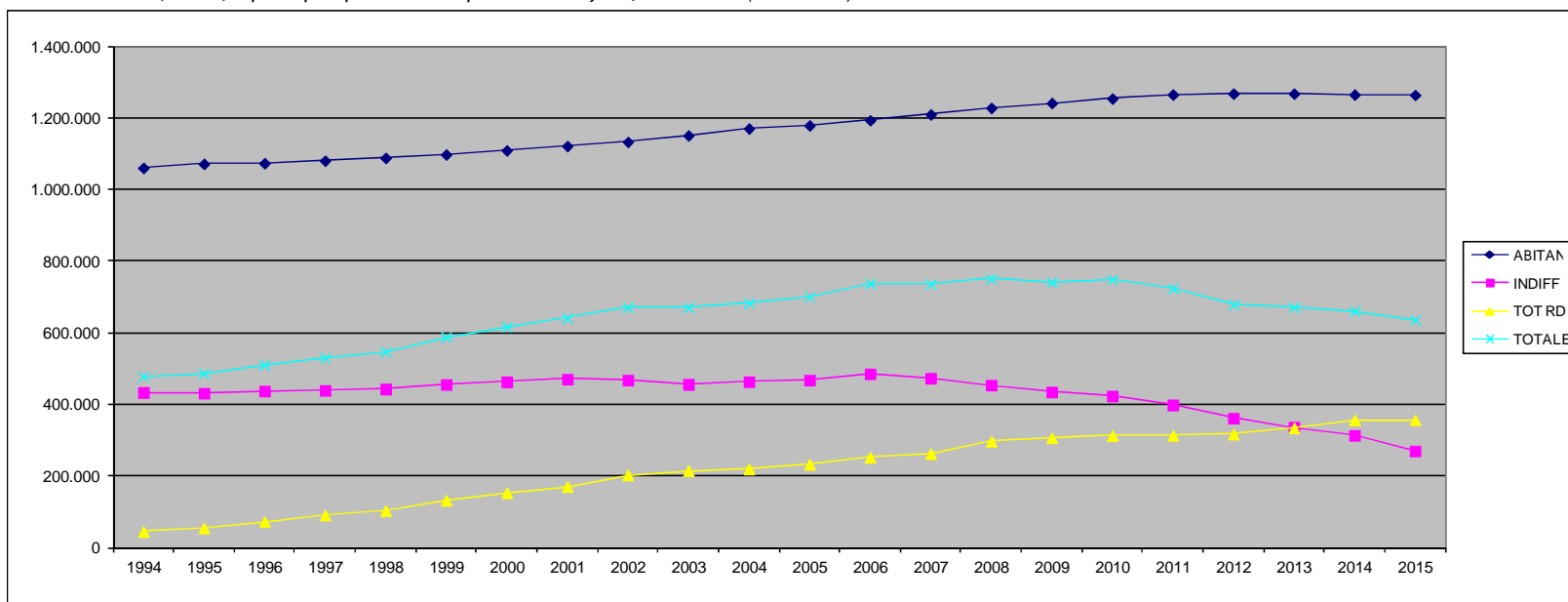
	2012 PREVISTO	2012 RILEVATO	PREVIS- RILEVATO 2012	2013 PREVISTO	2013 RILEVATO	PREVIS- RILEVATO 2013	2014 PREVISTO	2014 RILEVATO	PREVIS- RILEVATO 2014	2015 PREVISTO	2015 RILEVATO	PREVIS- RILEVATO 2015
ABITANTI	1.252.362	1.267.983	+1,25%	1.263.726	1.267.683	0,31%	1.275.089	1.265.077	-0,79%	1.297.815	1.264.054	-3%
INDIFF	504.648	361.632	-28,34%	508.610	336.650	-51,08%	512.561	313.320	-38,87%	516.502	270.210	-48%
RD	393.393	307.275	-21,89%	416.152	326.051	-27,63%	439.257	347.475	-20,89%	462.706	356.882	-23%
TOTALE	898.042	678.465	-24,45%	924.763	671.166	-37,78%	951.819	660.795	-30,58%	979.208	636.222	-35%
PC INDIFF A	403	285	-29,28%	402	265	-51,70%	402	248	-38,31%	401	214	-47%
PCTOTRD A	314	250	-20,38%	329	264	-24,62%	344	282	-18,02%	356	282	-21%
PC TOT A	717	535	-25,38%	732	529	-38,33%	746	522	-30,03%	761	503	-34%

Grafico 18 - trend abitanti



Grafico 19 - trend produzione totale rifiuti



Grafico 20 - trend Raccolte Differenziate

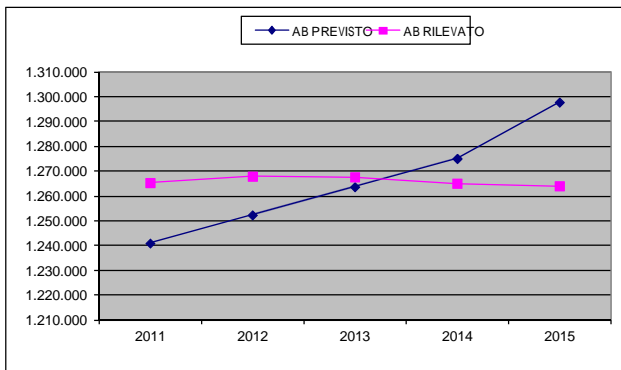

Grafico 21 - trend procapite indifferenziati (annuale)

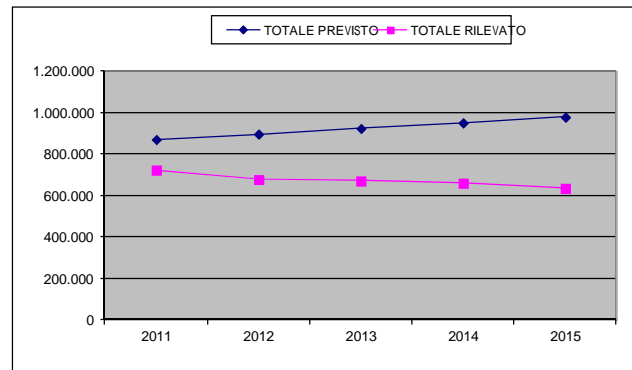

Dai dati rilevati le previsioni del Piano per quanto riguarda la produzione totale di rifiuti risultano sovrastimate di un 35% nell'ultimo anno.

Il trend relativo alle frazioni di RD quest'anno è stato inferiore alle aspettative di un 23% circa.

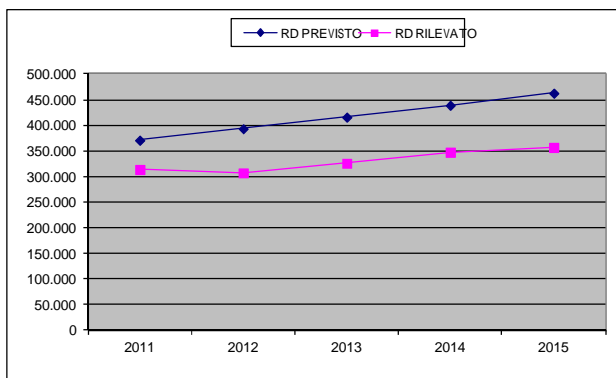
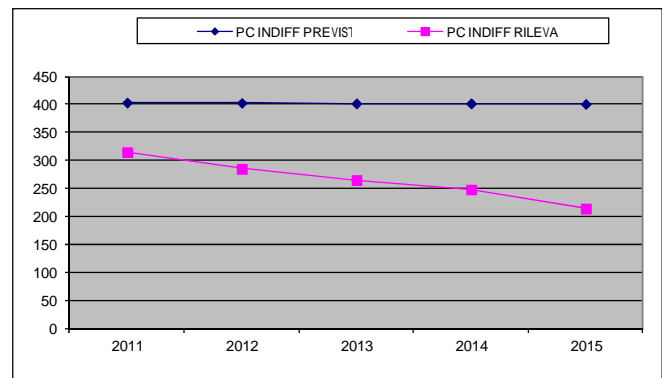
Elaborazione, redazione, grafica: ing. Luca Gubbini

Fotografie di copertina: Eugenio Zanotti

Si ringrazia per la collaborazione: Barbara Barozzi, Irene Hoch, Stefania Faini.

Ottobre 2016

SCHEDA COMUNALI

VIA DELLA REPUBBLICA 14
25010 - ACQUAFREDDA
TEL: 030-9967880
FAX: 030-9967912

ABITANTI	1.591	COMPOSTAGGIO DOMESTICO:	SI
• N. UTENZE DOMESTICHE	640	TARIFFA:	SI
• N. UTENZE NON DOMESTICHE	47	AREA ECOLOGICA:	SI
SUPERFICIE (KMQ)	10	• INDIRIZZO	VIA DELLE MANDRIE N.8
• DENSITÀ POPOLAZIONE	167		

WEB:
MAIL:

DATI RIEPILOGATIVI

	2015			2014		
	tonnellate	kg/ab*giorno	%	tonnellate	kg/ab*giorno	%
➔ PRODUZIONE TOTALE DI RIFIUTI URBANI	823,031	1,42		764,410	1,30	
RIFIUTI DIFFERENZIATI	455,581	0,78	55,35%	369,063	0,63	48,28%
RIFIUTI NON DIFFERENZIATI (FRAZ. RESIDUALE)	273,320	0,47	33,21%	305,407	0,52	39,95%
RIFIUTI INGOMBRANTI A SMALTIMENTO	61,853	0,11	7,52%	61,905	0,11	8,10%
RIFIUTI INGOMBRANTI A RECUPERO	20,618	0,04	2,51%	20,635	0,04	2,70%
RIFIUTI PROVENIENTI DALLO SPAZZAMENTO DELLE STRADE	1,060	0,02	1,42%	7,400	0,01	0,97%
PRODUZIONE TOTALE DI RIFIUTI	825,891	1,42		770,530	1,31	
RIFIUTI PROVENIENTI DA ESUMAZIONI O ESTUMULAZIONI	0,000	0,00	0,00%	0,000	0,00	0,00%
RIFIUTI INERTI (RIFIUTI SPECIALI)	1,960	0,00	0,24%	6,120	0,01	0,80%

PRODUZIONE PROCAPITE RIFIUTI URBANI (KG/AB*GIORNO) **1,42** **9,0%** 

➔ RACCOLTE DIFFERENZIATE

	2015		2014	
	KILOGRAMMI	KG/AB*ANNO	KILOGRAMMI	KG/AB*ANNO
CARTA E CARTONE	91.366	57,43	83.884	52,07
VETRO	55.420	34,83	45.568	28,29
PLASTICA	40.467	25,43	44.529	27,64
ORGANICO	10.540	6,62	0	0,00
VERDE	115.480	72,58	90.600	56,24
LEGNO	50.160	31,53	23.880	14,82
METALLI	74.000	46,51	62.780	38,97
RAEE - RIFIUTI DA APPARECCHIATURE ELETTRICHE ED ELETTRONICHE	6.648	4,18	7.737	4,80
PNEUMATICI	0	0,00	0	0,00
STRACCI/INDUMENTI SMESSI	8.860	5,57	5.065	3,14
RACCOLTA MULTIMATERIALE	0	0,00	0	0,00
OLI E GRASSI VEGETALI	900	0,57	1.150	0,71
CARTUCCE E TONER PER STAMPA	0	0,00	100	0,06
ACCUMULATORI PER AUTO	0	0,00	0	0,00
OLI, FILTRI E GRASSI MINERALI	650	0,41	1.750	1,09
PILE E BATTERIE	900	0,57	980	0,61
FARMACI E MEDICINALI	190	0,12	360	0,22
PRODOTTI E SOSTANZIE VARIE E RELATIVI CONTENITORI	0	0,00	0	0,00
SIRINGHE	0	0,00	0	0,00
ALTRI RIFIUTI URBANI DIFFERENZIATI	0	0,00	680	0,42
INGOMBRANTI A RECUPERO	20.618	12,96	20.635	12,81
TOTALE RACCOLTE DIFFERENZIATE	476.199	299,31	389.698	241,90

RACCOLTA DIFFERENZIATA (%) [RD + INGOMBRANTI A RECUPERO] **57,86%** **13,5%** 

	2015
➔ COSTO DELL'INTERA GESTIONE DEI RIFIUTI	€ 114.509
TOTALE PROVENTI DA TARSU O TIA	€ 109.384
PROVENTI DELLA VENDITA DI MATERIALI E DI ENERGIA DA RIFIUTI	€ 6.749
COSTI RELATIVI ALLA RACCOLTA DEI RIFIUTI DI IMBALLAGGIO COPERTI DAL CONAI	€ 0
GRADO DI COPERTURA DEI COSTI	101,4%

COSTO PROCAPITE 2015 (EURO/ABITANTE) **€ 67,73** **-4,1%** 

COSTO PROCAPITE 2014: € 70,66

VIA TULLIO DANDOLO 55
25030 - ADRO
TEL: 030-7356632
FAX: 030-7450312

ABITANTI	7.086	COMPOSTAGGIO DOMESTICO:	SI
• N. UTENZE DOMESTICHE	3.009	TARIFFA:	SI
• N. UTENZE NON DOMESTICHE	349	AREA ECOLOGICA:	SI
SUPERFICIE (KMQ)	14	• INDIRIZZO	VIA LEONARDO DA VINCI 1A
• DENSITÀ POPOLAZIONE	496		

WEB:
MAIL:

DATI RIEPILOGATIVI

	2015			2014		
	tonnellate	kg/ab*giorno	%	tonnellate	kg/ab*giorno	%
➔ PRODUZIONE TOTALE DI RIFIUTI URBANI	2.349,647	0,91		2.248,846	0,87	
RIFIUTI DIFFERENZIATI	1.633,987	0,63	69,54%	1.554,346	0,60	69,12%
RIFIUTI NON DIFFERENZIATI (FRAZ. RESIDUALE)	599,400	0,23	25,51%	597,400	0,23	26,56%
RIFIUTI INGOMBRANTI A SMALTIMENTO	5,796	0,00	0,25%	4,704	0,00	0,21%
RIFIUTI INGOMBRANTI A RECUPERO	2,484	0,00	0,11%	1,176	0,00	0,05%
RIFIUTI PROVENIENTI DALLO SPAZZAMENTO DELLE STRADE	10,180	0,04	4,60%	91,220	0,04	4,06%
PRODUZIONE TOTALE DI RIFIUTI	2.389,407	0,92		2.276,299	0,88	
RIFIUTI PROVENIENTI DA ESUMAZIONI O ESTUMULAZIONI	5,380	0,00	0,23%	2,873	0,00	0,13%
RIFIUTI INERTI (RIFIUTI SPECIALI)	34,380	0,01	1,46%	24,580	0,01	1,09%

PRODUZIONE PROCAPITE RIFIUTI URBANI (KG/AB*GIORNO) **0,91** 4,6% 

➔ RACCOLTE DIFFERENZIATE

	2015		2014	
	KILOGRAMMI	KG/AB*ANNO	KILOGRAMMI	KG/AB*ANNO
CARTA E CARTONE	506.720	71,51	476.850	67,19
VETRO	351.390	49,59	324.520	45,73
PLASTICA	175.370	24,75	166.915	23,52
ORGANICO	275.930	38,94	287.700	40,54
VERDE	127.460	17,99	109.940	15,49
LEGNO	86.170	12,16	84.840	11,95
METALLI	45.310	6,39	42.090	5,93
RAEE - RIFIUTI DA APPARECCHIATURE ELETTRICHE ED ELETTRONICHE	23.626	3,33	24.219	3,41
PNEUMATICI	0	0,00	0	0,00
STRACCI/INDUMENTI SMESSI	38.895	5,49	33.280	4,69
RACCOLTA MULTIMATERIALE	0	0,00	0	0,00
OLI E GRASSI VEGETALI	1.050	0,15	1.230	0,17
CARTUCCE E TONER PER STAMPA	65	0,01	233	0,03
ACCUMULATORI PER AUTO	972	0,14	228	0,03
OLI, FILTRI E GRASSI MINERALI	0	0,00	41	0,01
PILE E BATTERIE	309	0,04	1.050	0,15
FARMACI E MEDICINALI	720	0,10	481	0,07
PRODOTTI E SOSTANZIE VARIE E RELATIVI CONTENITORI	0	0,00	729	0,10
SIRINGHE	0	0,00	0	0,00
ALTRI RIFIUTI URBANI DIFFERENZIATI	0	0,00	0	0,00
INGOMBRANTI A RECUPERO	2.484	0,35	1.176	0,17
TOTALE RACCOLTE DIFFERENZIATE	1.636.471	230,94	1.555.522	219,18

RACCOLTA DIFFERENZIATA (%) [RD + INGOMBRANTI A RECUPERO] **69,65%** 0,7% 

2015	
➔ COSTO DELL'INTERA GESTIONE DEI RIFIUTI	€ 493.328
TOTALE PROVENTI DA TARSU O TIA	€ 485.627
PROVENTI DELLA VENDITA DI MATERIALI E DI ENERGIA DA RIFIUTI	€ 0
COSTI RELATIVI ALLA RACCOLTA DEI RIFIUTI DI IMBALLAGGIO COPERTI DAL CONAI	€ 0
GRADO DI COPERTURA DEI COSTI	98,4%

COSTO PROCAPITE 2015 (EURO/ABITANTE) **€ 69,62** 1,4% 

COSTO PROCAPITE 2014: € 68,69

VIA G. MARCONI 14
25071 - AGNOSINE
TEL: 0365-896141
FAX: 0365-896347

ABITANTI	1.790	COMPOSTAGGIO DOMESTICO:	SI
• N. UTENZE DOMESTICHE	950	TARIFFA:	SI
• N. UTENZE NON DOMESTICHE	195	AREA ECOLOGICA:	SI
SUPERFICIE (KMQ)	14		
• DENSITÀ POPOLAZIONE	133		

WEB:
MAIL:

DATI RIEPILOGATIVI

	2015			2014		
	tonnellate	kg/ab*giorno	%	tonnellate	kg/ab*giorno	%
➔ PRODUZIONE TOTALE DI RIFIUTI URBANI	779,816	1,19		794,805	1,20	
RIFIUTI DIFFERENZIATI	389,060	0,60	49,89%	295,426	0,45	37,17%
RIFIUTI NON DIFFERENZIATI (FRAZ. RESIDUALE)	332,944	0,51	42,70%	456,361	0,69	57,42%
RIFIUTI INGOMBRANTI A SMALTIMENTO	19,434	0,03	2,49%	19,259	0,03	2,42%
RIFIUTI INGOMBRANTI A RECUPERO	6,478	0,01	0,83%	6,420	0,01	0,81%
RIFIUTI PROVENIENTI DALLO SPAZZAMENTO DELLE STRADE	24,560	0,05	4,09%	17,340	0,03	2,18%
PRODUZIONE TOTALE DI RIFIUTI	781,681	1,20		795,173	1,20	
RIFIUTI PROVENIENTI DA ESUMAZIONI O ESTUMULAZIONI	0,520	0,00	0,07%	0,368	0,00	0,05%
RIFIUTI INERTI (RIFIUTI SPECIALI)	1,345	0,00	0,17%	0,000	0,00	0,00%

PRODUZIONE PROCAPITE RIFIUTI URBANI (KG/AB*GIORNO) **1,19** -0,6% 

➔ RACCOLTE DIFFERENZIATE

	2015		2014	
	KILOGRAMMI	KG/AB*ANNO	KILOGRAMMI	KG/AB*ANNO
CARTA E CARTONE	152.638	85,27	111.038	61,25
VETRO	21.210	11,85	54.731	30,19
PLASTICA	29.540	16,50	18.280	10,08
ORGANICO	53.600	29,94	0	0,00
VERDE	9.605	5,37	11.893	6,56
LEGNO	11.990	6,70	13.435	7,41
METALLI	37.860	21,15	46.953	25,90
RAEE - RIFIUTI DA APPARECCHIATURE ELETTRICHE ED ELETTRONICHE	14.325	8,00	11.306	6,24
PNEUMATICI	607	0,34	1.177	0,65
STRACCI/INDUMENTI SMESSI	5.503	3,07	2.900	1,60
RACCOLTA MULTIMATERIALE	51.642	28,85	22.889	12,62
OLI E GRASSI VEGETALI	135	0,08	105	0,06
CARTUCCE E TONER PER STAMPA	0	0,00	0	0,00
ACCUMULATORI PER AUTO	0	0,00	420	0,23
OLI, FILTRI E GRASSI MINERALI	100	0,06	100	0,06
PILE E BATTERIE	100	0,06	78	0,04
FARMACI E MEDICINALI	120	0,07	121	0,07
PRODOTTI E SOSTANZIE VARIE E RELATIVI CONTENITORI	0	0,00	0	0,00
SIRINGHE	0	0,00	0	0,00
ALTRI RIFIUTI URBANI DIFFERENZIATI	85	0,05	0	0,00
INGOMBRANTI A RECUPERO	6.478	3,62	6.420	3,54
TOTALE RACCOLTE DIFFERENZIATE	395.538	220,97	301.846	166,49

RACCOLTA DIFFERENZIATA (%) [RD + INGOMBRANTI A RECUPERO] **50,72%** 33,6% 

2015	
➔ COSTO DELL'INTERA GESTIONE DEI RIFIUTI	€ 189.855
TOTALE PROVENTI DA TARSU O TIA	€ 204.309
PROVENTI DELLA VENDITA DI MATERIALI E DI ENERGIA DA RIFIUTI	€ 0
COSTI RELATIVI ALLA RACCOLTA DEI RIFIUTI DI IMBALLAGGIO COPERTI DAL CONAI	€ 0
GRADO DI COPERTURA DEI COSTI	107,6%

COSTO PROCAPITE 2015 (EURO/ABITANTE) **€ 106,06** 3,8% 

COSTO PROCAPITE 2014: € 102,16

PIAZZA L. PAVONI 7
25020 - ALFIANELLO
TEL: 030-9305661
FAX: 030-9305992

ABITANTI	2.513	COMPOSTAGGIO DOMESTICO:	NO
• N. UTENZE DOMESTICHE	912	TARIFFA:	SI
• N. UTENZE NON DOMESTICHE	153	AREA ECOLOGICA:	SI
SUPERFICIE (KMQ)	14	• INDIRIZZO	VIA CROTTI
• DENSITÀ POPOLAZIONE	184		

WEB:
MAIL:

DATI RIEPILOGATIVI

	2015			2014		
	tonnellate	kg/ab*giorno	%	tonnellate	kg/ab*giorno	%
➔ PRODUZIONE TOTALE DI RIFIUTI URBANI	1.257,687	1,37		1.265,392	1,37	
RIFIUTI DIFFERENZIATI	424,207	0,46	33,73%	446,432	0,48	35,28%
RIFIUTI NON DIFFERENZIATI (FRAZ. RESIDUALE)	663,340	0,72	52,74%	654,070	0,71	51,69%
RIFIUTI INGOMBRANTI A SMALTIMENTO	127,605	0,14	10,15%	123,668	0,13	9,77%
RIFIUTI INGOMBRANTI A RECUPERO	42,535	0,05	3,38%	41,223	0,04	3,26%
RIFIUTI PROVENIENTI DALLO SPAZZAMENTO DELLE STRADE	0,000	0,00	0,00%	0,000	0,00	0,00%
PRODUZIONE TOTALE DI RIFIUTI	1.258,262	1,37		1.265,392	1,37	
RIFIUTI PROVENIENTI DA ESUMAZIONI O ESTUMULAZIONI	0,575	0,00	0,05%	0,000	0,00	0,00%
RIFIUTI INERTI (RIFIUTI SPECIALI)	0,000	0,00	0,00%	0,000	0,00	0,00%

PRODUZIONE PROCAPITE RIFIUTI URBANI (KG/AB*GIORNO) **1,37** 0,3% 

➔ RACCOLTE DIFFERENZIATE

	2015		2014	
	KILOGRAMMI	KG/AB*ANNO	KILOGRAMMI	KG/AB*ANNO
CARTA E CARTONE	76.027	30,25	71.831	28,32
VETRO	83.141	33,08	71.991	28,39
PLASTICA	28.134	11,20	31.457	12,40
ORGANICO	0	0,00	0	0,00
VERDE	224.930	89,51	264.110	104,14
LEGNO	0	0,00	0	0,00
METALLI	0	0,00	0	0,00
RAEE - RIFIUTI DA APPARECCHIATURE ELETTRICHE ED ELETTRONICHE	9.460	3,76	6.597	2,60
PNEUMATICI	0	0,00	0	0,00
STRACCI/INDUMENTI SMESSI	0	0,00	0	0,00
RACCOLTA MULTIMATERIALE	0	0,00	0	0,00
OLI E GRASSI VEGETALI	1.050	0,42	0	0,00
CARTUCCE E TONER PER STAMPA	0	0,00	0	0,00
ACCUMULATORI PER AUTO	677	0,27	0	0,00
OLI, FILTRI E GRASSI MINERALI	400	0,16	0	0,00
PILE E BATTERIE	307	0,12	304	0,12
FARMACI E MEDICINALI	81	0,03	142	0,06
PRODOTTI E SOSTANZIE VARIE E RELATIVI CONTENITORI	0	0,00	0	0,00
SIRINGHE	0	0,00	0	0,00
ALTRI RIFIUTI URBANI DIFFERENZIATI	0	0,00	0	0,00
INGOMBRANTI A RECUPERO	42.535	16,93	41.223	16,25
TOTALE RACCOLTE DIFFERENZIATE	466.742	185,73	487.655	192,29

RACCOLTA DIFFERENZIATA (%) [RD + INGOMBRANTI A RECUPERO] **37,11%** -3,7% 

2015	
➔ COSTO DELL'INTERA GESTIONE DEI RIFIUTI	€ 243.981
TOTALE PROVENTI DA TARSU O TIA	€ 243.000
PROVENTI DELLA VENDITA DI MATERIALI E DI ENERGIA DA RIFIUTI	€ 0
COSTI RELATIVI ALLA RACCOLTA DEI RIFIUTI DI IMBALLAGGIO COPERTI DAL CONAI	€ 0
GRADO DI COPERTURA DEI COSTI	99,6%

COSTO PROCAPITE 2015 (EURO/ABITANTE) **€ 97,09** -5,4% 

COSTO PROCAPITE 2014: € 102,66

VIA STEFANI 3
25070 - ANFO
TEL: 0365-809022
FAX: 0365-809224

ABITANTI	486	COMPOSTAGGIO DOMESTICO:	NO
• N. UTENZE DOMESTICHE	752	TARIFFA:	SI
• N. UTENZE NON DOMESTICHE	50	AREA ECOLOGICA:	NO
SUPERFICIE (KMQ)	24		
• DENSITÀ POPOLAZIONE	20		

WEB:
MAIL:

DATI RIEPILOGATIVI

	2015			2014		
	tonnellate	kg/ab*giorno	%	tonnellate	kg/ab*giorno	%
➔ PRODUZIONE TOTALE DI RIFIUTI URBANI	321,020	1,81		324,766	1,89	
RIFIUTI DIFFERENZIATI	95,832	0,54	29,85%	102,977	0,60	31,71%
RIFIUTI NON DIFFERENZIATI (FRAZ. RESIDUALE)	198,548	1,12	61,85%	197,909	1,15	60,94%
RIFIUTI INGOMBRANTI A SMALTIMENTO	19,980	0,11	6,22%	17,910	0,10	5,51%
RIFIUTI INGOMBRANTI A RECUPERO	6,660	0,04	2,07%	5,970	0,03	1,84%
RIFIUTI PROVENIENTI DALLO SPAZZAMENTO DELLE STRADE	0,000	0,00	0,00%	0,000	0,00	0,00%
PRODUZIONE TOTALE DI RIFIUTI	321,020	1,81		324,766	1,89	
RIFIUTI PROVENIENTI DA ESUMAZIONI O ESTUMULAZIONI	0,000	0,00	0,00%	0,000	0,00	0,00%
RIFIUTI INERTI (RIFIUTI SPECIALI)	0,000	0,00	0,00%	0,000	0,00	0,00%

PRODUZIONE PROCAPITE RIFIUTI URBANI (KG/AB*GIORNO) **1,81** -4,0% 

➔ RACCOLTE DIFFERENZIATE

	2015		2014	
	KILOGRAMMI	KG/AB*ANNO	KILOGRAMMI	KG/AB*ANNO
CARTA E CARTONE	14.590	30,02	15.350	32,52
VETRO	0	0,00	11.733	24,86
PLASTICA	8.740	17,98	7.470	15,83
ORGANICO	0	0,00	0	0,00
VERDE	47.280	97,28	47.670	101,00
LEGNO	0	0,00	0	0,00
METALLI	0	0,00	0	0,00
RAEE - RIFIUTI DA APPARECCHIATURE ELETTRICHE ED ELETTRONICHE	1.244	2,56	3.181	6,74
PNEUMATICI	0	0,00	0	0,00
STRACCI/INDUMENTI SMESSI	1.331	2,74	1.045	2,21
RACCOLTA MULTIMATERIALE	22.278	45,84	16.262	34,45
OLI E GRASSI VEGETALI	17	0,03	0	0,00
CARTUCCE E TONER PER STAMPA	4	0,01	0	0,00
ACCUMULATORI PER AUTO	111	0,23	0	0,00
OLI, FILTRI E GRASSI MINERALI	57	0,12	21	0,04
PILE E BATTERIE	44	0,09	84	0,18
FARMACI E MEDICINALI	58	0,12	116	0,25
PRODOTTI E SOSTANZIE VARIE E RELATIVI CONTENITORI	78	0,16	45	0,10
SIRINGHE	0	0,00	0	0,00
ALTRI RIFIUTI URBANI DIFFERENZIATI	0	0,00	0	0,00
INGOMBRANTI A RECUPERO	6.660	13,70	5.970	12,65
TOTALE RACCOLTE DIFFERENZIATE	102.492	210,89	108.947	230,82

RACCOLTA DIFFERENZIATA (%) [RD + INGOMBRANTI A RECUPERO] **31,93%** -4,8% 

2015	
➔ COSTO DELL'INTERA GESTIONE DEI RIFIUTI	€ 92.710
TOTALE PROVENTI DA TARSU O TIA	€ 98.028
PROVENTI DELLA VENDITA DI MATERIALI E DI ENERGIA DA RIFIUTI	€ 2.334
COSTI RELATIVI ALLA RACCOLTA DEI RIFIUTI DI IMBALLAGGIO COPERTI DAL CONAI	€ 0
GRADO DI COPERTURA DEI COSTI	108,3%

COSTO PROCAPITE 2015 (EURO/ABITANTE) **€ 185,96** 24,7% 

COSTO PROCAPITE 2014: € 149,07

piazza alpini 2
25040 - ANGOLO TERME
Tel: 0364-548012
Fax: 0364-548967

Abitanti	2.447	Compostaggio domestico:	NO
• N. utenze domestiche	1.838	Tariffa:	SI
• N. utenze non domestiche	86	Area ecologica:	NO
Superficie (kmq)	31		
• Densità popolazione	80		

Web:
Mail:

DATI RIEPILOGATIVI

	2015			2014		
	tonnellate	kg/ab*giorno	%	tonnellate	kg/ab*giorno	%
➔ PRODUZIONE TOTALE DI RIFIUTI URBANI	1.018,830	1,14		949,477	1,06	
Rifiuti differenziati	285,050	0,32	27,98%	276,347	0,31	29,11%
Rifiuti non differenziati (fraz. residuale)	671,670	0,75	65,93%	638,060	0,71	67,20%
Rifiuti ingombranti a smaltimento	26,005	0,03	2,55%	12,280	0,01	1,29%
Rifiuti ingombranti a recupero	26,005	0,03	2,55%	15,010	0,02	1,58%
Rifiuti provenienti dallo spazzamento delle strade	10,100	0,01	0,99%	7,780	0,01	0,82%
PRODUZIONE TOTALE DI RIFIUTI	1.021,630	1,14		950,757	1,06	
Rifiuti provenienti da esumazioni o estumulazioni	0,940	0,00	0,09%	1,280	0,00	0,13%
Rifiuti inerti (rifiuti speciali)	1,860	0,00	0,18%	0,000	0,00	0,00%

PRODUZIONE PROCAPITE RIFIUTI URBANI (kg/ab*giorno) **1,14** 7,8% 

➔ RACCOLTE DIFFERENZIATE

	2015		2014	
	kilogrammi	kg/ab*anno	kilogrammi	kg/ab*anno
CARTA E CARTONE	60.884	24,88	66.902	27,21
VETRO	0	0,00	0	0,00
PLASTICA	0	0,00	0	0,00
ORGANICO	0	0,00	0	0,00
VERDE	77.475	31,66	76.938	31,29
LEGNO	0	0,00	0	0,00
METALLI	17.100	6,99	15.460	6,29
RAEE - RIFIUTI DA APPARECCHIATURE ELETTRICHE ED ELETTRONICHE	10.642	4,35	9.235	3,76
PNEUMATICI	184	0,08	120	0,05
STRACCI/INDUMENTI SMESSI	7.650	3,13	7.770	3,16
RACCOLTA MULTIMATERIALE	109.820	44,88	99.290	40,38
OLI E GRASSI VEGETALI	0	0,00	0	0,00
CARTUCCE E TONER PER STAMPA	0	0,00	0	0,00
ACCUMULATORI PER AUTO	736	0,30	230	0,09
OLI, FILTRI E GRASSI MINERALI	0	0,00	0	0,00
PILE E BATTERIE	360	0,15	210	0,09
FARMACI E MEDICINALI	199	0,08	192	0,08
PRODOTTI E SOSTANZIE VARIE E RELATIVI CONTENITORI	0	0,00	0	0,00
SIRINGHE	0	0,00	0	0,00
ALTRI RIFIUTI URBANI DIFFERENZIATI	0	0,00	0	0,00
INGOMBRANTI A RECUPERO	26.005	10,63	15.010	6,10
TOTALE RACCOLTE DIFFERENZIATE	311.055	127,12	291.357	118,49

RACCOLTA DIFFERENZIATA (%) [RD + INGOMBRANTI A RECUPERO] **30,53%** -0,5% 

	2015
	➔ COSTO DELL'INTERA GESTIONE DEI RIFIUTI
Totale proventi da Tarsu o Tia	€ 325.010
Proventi della vendita di materiali e di energia da rifiuti	€ 0
Costi relativi alla raccolta dei rifiuti di imballaggio coperti dal CONAI	€ 0
Grado di copertura dei costi	105,0%

COSTO PROCAPITE 2015 (euro/abitante) **€ 126,53** 5,9% 

costo procapite 2014: € 119,53

VIA IV NOVEMBRE 8
25040 - ARTOGNE
TEL: 0364-598280
FAX: 0364-598408

ABITANTI	3.660	COMPOSTAGGIO DOMESTICO:	SI
• N. UTENZE DOMESTICHE	1.692	TARIFFA:	SI
• N. UTENZE NON DOMESTICHE	150	AREA ECOLOGICA:	SI
SUPERFICIE (KMQ)	21	• INDIRIZZO LOCALITA' MASERADE	
• DENSITÀ POPOLAZIONE	175		

WEB:
MAIL:

DATI RIEPILOGATIVI

	2015			2014		
	tonnellate	kg/ab*giorno	%	tonnellate	kg/ab*giorno	%
➔ PRODUZIONE TOTALE DI RIFIUTI URBANI	1.646,643	1,23		1.682,215	1,26	
RIFIUTI DIFFERENZIATI	830,963	0,62	50,46%	834,145	0,62	49,59%
RIFIUTI NON DIFFERENZIATI (FRAZ. RESIDUALE)	730,720	0,55	44,38%	743,310	0,56	44,19%
RIFIUTI INGOMBRANTI A SMALTIMENTO	24,320	0,02	1,48%	21,879	0,02	1,30%
RIFIUTI INGOMBRANTI A RECUPERO	24,320	0,02	1,48%	26,741	0,02	1,59%
RIFIUTI PROVENIENTI DALLO SPAZZAMENTO DELLE STRADE	26,020	0,03	2,21%	56,140	0,04	3,34%
PRODUZIONE TOTALE DI RIFIUTI	1.648,348	1,23		1.682,285	1,26	
RIFIUTI PROVENIENTI DA ESUMAZIONI O ESTUMULAZIONI	1,705	0,00	0,10%	0,070	0,00	0,00%
RIFIUTI INERTI (RIFIUTI SPECIALI)	0,000	0,00	0,00%	0,000	0,00	0,00%

PRODUZIONE PROCAPITE RIFIUTI URBANI (KG/AB*GIORNO) **1,23** -1,9% 

➔ RACCOLTE DIFFERENZIATE

	2015		2014	
	KILOGRAMMI	KG/AB*ANNO	KILOGRAMMI	KG/AB*ANNO
CARTA E CARTONE	230.930	63,10	235.506	64,19
VETRO	0	0,00	0	0,00
PLASTICA	0	0,00	0	0,00
ORGANICO	111.070	30,35	90.140	24,57
VERDE	200.321	54,73	225.291	61,40
LEGNO	27.700	7,57	29.280	7,98
METALLI	33.634	9,19	34.460	9,39
RAEE - RIFIUTI DA APPARECCHIATURE ELETTRICHE ED ELETTRONICHE	14.786	4,04	14.254	3,88
PNEUMATICI	700	0,19	820	0,22
STRACCI/INDUMENTI SMESSI	11.105	3,03	11.165	3,04
RACCOLTA MULTIMATERIALE	196.727	53,75	190.612	51,95
OLI E GRASSI VEGETALI	800	0,22	400	0,11
CARTUCCE E TONER PER STAMPA	34	0,01	0	0,00
ACCUMULATORI PER AUTO	2.169	0,59	1.381	0,38
OLI, FILTRI E GRASSI MINERALI	450	0,12	250	0,07
PILE E BATTERIE	290	0,08	331	0,09
FARMACI E MEDICINALI	247	0,07	255	0,07
PRODOTTI E SOSTANZIE VARIE E RELATIVI CONTENITORI	0	0,00	0	0,00
SIRINGHE	0	0,00	0	0,00
ALTRI RIFIUTI URBANI DIFFERENZIATI	0	0,00	0	0,00
INGOMBRANTI A RECUPERO	24.320	6,64	26.741	7,29
TOTALE RACCOLTE DIFFERENZIATE	855.283	233,68	860.886	234,64

RACCOLTA DIFFERENZIATA (%) [RD + INGOMBRANTI A RECUPERO] **51,94%** 1,5% 

2015	
➔ COSTO DELL'INTERA GESTIONE DEI RIFIUTI	€ 389.088
TOTALE PROVENTI DA TARSU O TIA	€ 389.852
PROVENTI DELLA VENDITA DI MATERIALI E DI ENERGIA DA RIFIUTI	€ 0
COSTI RELATIVI ALLA RACCOLTA DEI RIFIUTI DI IMBALLAGGIO COPERTI DAL CONAI	€ 0
GRADO DI COPERTURA DEI COSTI	100,2%

COSTO PROCAPITE 2015 (EURO/ABITANTE) **€ 106,31** 3,4% 

COSTO PROCAPITE 2014: € 102,79

PIAZZA DANTE ALIGHIERI 1
25020 - AZZANO MELLA
TEL: 030-9748449
FAX: 030-9747585

ABITANTI	3.158	COMPOSTAGGIO DOMESTICO:	SI
• N. UTENZE DOMESTICHE	1.239	TARIFFA:	SI
• N. UTENZE NON DOMESTICHE	151	AREA ECOLOGICA:	SI
SUPERFICIE (KMQ)	10	• INDIRIZZO	VIA CADUTI SUL L
• DENSITÀ POPOLAZIONE	301		

WEB:
MAIL:

DATI RIEPILOGATIVI

	2015			2014		
	tonnellate	kg/ab*giorno	%	tonnellate	kg/ab*giorno	%
➔ PRODUZIONE TOTALE DI RIFIUTI URBANI	1.178,723	1,02		1.136,600	0,99	
RIFIUTI DIFFERENZIATI	899,123	0,78	76,28%	869,040	0,76	76,46%
RIFIUTI NON DIFFERENZIATI (FRAZ. RESIDUALE)	201,300	0,17	17,08%	205,140	0,18	18,05%
RIFIUTI INGOMBRANTI A SMALTIMENTO	42,435	0,04	3,60%	39,735	0,03	3,50%
RIFIUTI INGOMBRANTI A RECUPERO	14,145	0,01	1,20%	13,245	0,01	1,17%
RIFIUTI PROVENIENTI DALLO SPAZZAMENTO DELLE STRADE	20,200	0,02	1,84%	9,440	0,01	0,83%
PRODUZIONE TOTALE DI RIFIUTI	1.263,003	1,10		1.181,580	1,03	
RIFIUTI PROVENIENTI DA ESUMAZIONI O ESTUMULAZIONI	0,000	0,00	0,00%	0,160	0,00	0,01%
RIFIUTI INERTI (RIFIUTI SPECIALI)	64,300	0,06	5,46%	44,820	0,04	3,94%

PRODUZIONE PROCAPITE RIFIUTI URBANI (KG/AB*GIORNO) **1,02** 3,1% 

➔ RACCOLTE DIFFERENZIATE

	2015		2014	
	KILOGRAMMI	KG/AB*ANNO	KILOGRAMMI	KG/AB*ANNO
CARTA E CARTONE	134.670	42,64	138.640	44,14
VETRO	0	0,00	52.560	16,73
PLASTICA	81.830	25,91	87.440	27,84
ORGANICO	168.330	53,30	140.240	44,65
VERDE	359.430	113,82	330.580	105,25
LEGNO	31.700	10,04	42.200	13,44
METALLI	5.060	1,60	10.390	3,31
RAEE - RIFIUTI DA APPARECCHIATURE ELETTRICHE ED ELETTRONICHE	8.022	2,54	10.650	3,39
PNEUMATICI	0	0,00	0	0,00
STRACCI/INDUMENTI SMESSI	0	0,00	0	0,00
RACCOLTA MULTIMATERIALE	107.140	33,93	53.960	17,18
OLI E GRASSI VEGETALI	970	0,31	809	0,26
CARTUCCE E TONER PER STAMPA	98	0,03	93	0,03
ACCUMULATORI PER AUTO	0	0,00	163	0,05
OLI, FILTRI E GRASSI MINERALI	500	0,16	0	0,00
PILE E BATTERIE	224	0,07	120	0,04
FARMACI E MEDICINALI	349	0,11	337	0,11
PRODOTTI E SOSTANZIE VARIE E RELATIVI CONTENITORI	800	0,25	858	0,27
SIRINGHE	0	0,00	0	0,00
ALTRI RIFIUTI URBANI DIFFERENZIATI	0	0,00	0	0,00
INGOMBRANTI A RECUPERO	14.145	4,48	13.245	4,22
TOTALE RACCOLTE DIFFERENZIATE	913.268	289,19	882.285	280,89

RACCOLTA DIFFERENZIATA (%) [RD + INGOMBRANTI A RECUPERO] **77,48%** -0,2% 

2015	
➔ COSTO DELL'INTERA GESTIONE DEI RIFIUTI	€ 350.000
TOTALE PROVENTI DA TARSU O TIA	€ 350.000
PROVENTI DELLA VENDITA DI MATERIALI E DI ENERGIA DA RIFIUTI	€ 0
COSTI RELATIVI ALLA RACCOLTA DEI RIFIUTI DI IMBALLAGGIO COPERTI DAL CONAI	€ 0
GRADO DI COPERTURA DEI COSTI	100,0%

COSTO PROCAPITE 2015 (EURO/ABITANTE) **€ 110,83** -0,5% 

COSTO PROCAPITE 2014: € 111,43

PIAZZA IV NOVEMBRE 2
25021 - BAGNOLO MELLA
TEL: 030-6821567
FAX: 030-6820644

ABITANTI	12.775	COMPOSTAGGIO DOMESTICO:	SI
• N. UTENZE DOMESTICHE	5.129	TARIFFA:	SI
• N. UTENZE NON DOMESTICHE	795	AREA ECOLOGICA:	SI
SUPERFICIE (KMQ)	31	• INDIRIZZO	VIA PIAMARTA
• DENSITÀ POPOLAZIONE	408		

WEB:
MAIL:

DATI RIEPILOGATIVI

	2015			2014		
	tonnellate	kg/ab*giorno	%	tonnellate	kg/ab*giorno	%
➔ PRODUZIONE TOTALE DI RIFIUTI URBANI	5.184,866	1,11		5.642,742	1,21	
RIFIUTI DIFFERENZIATI	4.209,216	0,90	81,18%	3.790,522	0,81	67,18%
RIFIUTI NON DIFFERENZIATI (FRAZ. RESIDUALE)	566,920	0,12	10,93%	1.426,260	0,30	25,28%
RIFIUTI INGOMBRANTI A SMALTIMENTO	176,018	0,04	3,39%	196,755	0,04	3,49%
RIFIUTI INGOMBRANTI A RECUPERO	58,673	0,01	1,13%	65,585	0,01	1,16%
RIFIUTI PROVENIENTI DALLO SPAZZAMENTO DELLE STRADE	174,040	0,04	3,36%	163,620	0,03	2,90%
PRODUZIONE TOTALE DI RIFIUTI	5.429,706	1,16		5.840,192	1,25	
RIFIUTI PROVENIENTI DA ESUMAZIONI O ESTUMULAZIONI	2,950	0,00	0,06%	6,680	0,00	0,12%
RIFIUTI INERTI (RIFIUTI SPECIALI)	241,890	0,05	4,67%	190,770	0,04	3,38%

PRODUZIONE PROCAPITE RIFIUTI URBANI (KG/AB*GIORNO) **1,11** -7,7% 

➔ RACCOLTE DIFFERENZIATE

	2015		2014	
	KILOGRAMMI	KG/AB*ANNO	KILOGRAMMI	KG/AB*ANNO
CARTA E CARTONE	552.710	43,26	523.893	40,84
VETRO	0	0,00	152.490	11,89
PLASTICA	345.910	27,08	282.235	22,00
ORGANICO	761.780	59,63	574.750	44,80
VERDE	1.689.780	132,27	1.592.690	124,15
LEGNO	185.780	14,54	196.280	15,30
METALLI	47.820	3,74	44.390	3,46
RAEE - RIFIUTI DA APPARECCHIATURE ELETTRICHE ED ELETTRONICHE	75.413	5,90	88.120	6,87
PNEUMATICI	1.150	0,09	2.300	0,18
STRACCI/INDUMENTI SMESSI	38.990	3,05	39.205	3,06
RACCOLTA MULTIMATERIALE	495.760	38,81	276.200	21,53
OLI E GRASSI VEGETALI	7.759	0,61	9.503	0,74
CARTUCCE E TONER PER STAMPA	399	0,03	838	0,07
ACCUMULATORI PER AUTO	0	0,00	0	0,00
OLI, FILTRI E GRASSI MINERALI	1.687	0,13	1.804	0,14
PILE E BATTERIE	964	0,08	3.185	0,25
FARMACI E MEDICINALI	1.165	0,09	1.107	0,09
PRODOTTI E SOSTANZIE VARIE E RELATIVI CONTENITORI	2.149	0,17	1.532	0,12
SIRINGHE	0	0,00	0	0,00
ALTRI RIFIUTI URBANI DIFFERENZIATI	0	0,00	0	0,00
INGOMBRANTI A RECUPERO	58.673	4,59	65.585	5,11
TOTALE RACCOLTE DIFFERENZIATE	4.267.889	334,08	3.856.107	300,58

RACCOLTA DIFFERENZIATA (%) [RD + INGOMBRANTI A RECUPERO] **82,31%** 20,5% 

2015	
➔ COSTO DELL'INTERA GESTIONE DEI RIFIUTI	€ 1.105.099
TOTALE PROVENTI DA TARSU O TIA	€ 1.087.942
PROVENTI DELLA VENDITA DI MATERIALI E DI ENERGIA DA RIFIUTI	€ 1.763
COSTI RELATIVI ALLA RACCOLTA DEI RIFIUTI DI IMBALLAGGIO COPERTI DAL CONAI	€ 0
GRADO DI COPERTURA DEI COSTI	98,6%

COSTO PROCAPITE 2015 (EURO/ABITANTE) **€ 86,37** -7,4% 

COSTO PROCAPITE 2014: € 93,29

VIA PARROCCHIA 34
25072 - BAGOLINO
TEL: 0365-903107
FAX: 0365-903117

ABITANTI	3.897	COMPOSTAGGIO DOMESTICO:	SI
• N. UTENZE DOMESTICHE	4.320	TARIFFA:	SI
• N. UTENZE NON DOMESTICHE	404	AREA ECOLOGICA:	SI
SUPERFICIE (KMQ)	110	• INDIRIZZO	VIA CONCORDIA S/N
• DENSITÀ POPOLAZIONE	35	• INDIRIZZO	VIA PRADA S/N

WEB:
MAIL:

DATI RIEPILOGATIVI

	2015			2014		
	tonnellate	kg/ab*giorno	%	tonnellate	kg/ab*giorno	%
➔ PRODUZIONE TOTALE DI RIFIUTI URBANI	2.204,087	1,55		2.259,466	1,58	
RIFIUTI DIFFERENZIATI	960,209	0,68	43,56%	931,062	0,65	41,21%
RIFIUTI NON DIFFERENZIATI (FRAZ. RESIDUALE)	1.036,648	0,73	47,03%	1.060,334	0,74	46,93%
RIFIUTI INGOMBRANTI A SMALTIMENTO	116,408	0,08	5,28%	161,483	0,11	7,15%
RIFIUTI INGOMBRANTI A RECUPERO	38,803	0,03	1,76%	53,828	0,04	2,38%
RIFIUTI PROVENIENTI DALLO SPAZZAMENTO DELLE STRADE	92,020	0,04	2,36%	52,760	0,04	2,34%
PRODUZIONE TOTALE DI RIFIUTI	2.204,737	1,55		2.260,566	1,58	
RIFIUTI PROVENIENTI DA ESUMAZIONI O ESTUMULAZIONI	0,650	0,00	0,03%	1,100	0,00	0,05%
RIFIUTI INERTI (RIFIUTI SPECIALI)	0,000	0,00	0,00%	0,000	0,00	0,00%

PRODUZIONE PROCAPITE RIFIUTI URBANI (KG/AB*GIORNO) **1,55** -1,8% 

➔ RACCOLTE DIFFERENZIATE

	2015		2014	
	KILOGRAMMI	KG/AB*ANNO	KILOGRAMMI	KG/AB*ANNO
CARTA E CARTONE	147.470	37,84	171.106	43,60
VETRO	8.680	2,23	78.290	19,95
PLASTICA	33.670	8,64	34.260	8,73
ORGANICO	0	0,00	0	0,00
VERDE	464.700	119,25	459.720	117,16
LEGNO	57.560	14,77	47.560	12,12
METALLI	48.620	12,48	36.080	9,19
RAEE - RIFIUTI DA APPARECCHIATURE ELETTRICHE ED ELETTRONICHE	18.845	4,84	10.785	2,75
PNEUMATICI	2.110	0,54	2.140	0,55
STRACCI/INDUMENTI SMESSI	11.290	2,90	10.636	2,71
RACCOLTA MULTIMATERIALE	162.354	41,66	79.077	20,15
OLI E GRASSI VEGETALI	410	0,11	360	0,09
CARTUCCE E TONER PER STAMPA	0	0,00	0	0,00
ACCUMULATORI PER AUTO	3.480	0,89	0	0,00
OLI, FILTRI E GRASSI MINERALI	500	0,13	490	0,12
PILE E BATTERIE	295	0,08	240	0,06
FARMACI E MEDICINALI	225	0,06	318	0,08
PRODOTTI E SOSTANZIE VARIE E RELATIVI CONTENITORI	0	0,00	0	0,00
SIRINGHE	0	0,00	0	0,00
ALTRI RIFIUTI URBANI DIFFERENZIATI	0	0,00	0	0,00
INGOMBRANTI A RECUPERO	38.803	9,96	53.828	13,72
TOTALE RACCOLTE DIFFERENZIATE	999.012	256,35	984.890	250,99

RACCOLTA DIFFERENZIATA (%) [RD + INGOMBRANTI A RECUPERO] **45,33%** 4,0% 

2015	
➔ COSTO DELL'INTERA GESTIONE DEI RIFIUTI	€ 459.659
TOTALE PROVENTI DA TARSU O TIA	€ 446.805
PROVENTI DELLA VENDITA DI MATERIALI E DI ENERGIA DA RIFIUTI	€ 17.230
COSTI RELATIVI ALLA RACCOLTA DEI RIFIUTI DI IMBALLAGGIO COPERTI DAL CONAI	€ 0
GRADO DI COPERTURA DEI COSTI	101,0%

COSTO PROCAPITE 2015 (EURO/ABITANTE) **€ 113,53** 0,1% 

COSTO PROCAPITE 2014: € 113,40

PIAZZA ALDO MORO 4
25030 - BARBARIGA
TEL: 030-9718104
FAX: 030-9770962

ABITANTI	2.327	COMPOSTAGGIO DOMESTICO:	NO
• N. UTENZE DOMESTICHE	935	TARIFFA:	SI
• N. UTENZE NON DOMESTICHE	105	AREA ECOLOGICA:	NO
SUPERFICIE (KMQ)	11		
• DENSITÀ POPOLAZIONE	205		

WEB:
MAIL:

DATI RIEPILOGATIVI

	2015			2014		
	tonnellate	kg/ab*giorno	%	tonnellate	kg/ab*giorno	%
➔ PRODUZIONE TOTALE DI RIFIUTI URBANI	1.020,797	1,20		1.062,448	1,25	
RIFIUTI DIFFERENZIATI	356,194	0,42	34,89%	363,133	0,43	34,18%
RIFIUTI NON DIFFERENZIATI (FRAZ. RESIDUALE)	537,933	0,63	52,70%	514,915	0,60	48,46%
RIFIUTI INGOMBRANTI A SMALTIMENTO	88,669	0,10	8,69%	147,520	0,17	13,88%
RIFIUTI INGOMBRANTI A RECUPERO	38,001	0,04	3,72%	36,880	0,04	3,47%
RIFIUTI PROVENIENTI DALLO SPAZZAMENTO DELLE STRADE	0,000	0,00	0,00%	0,000	0,00	0,00%
PRODUZIONE TOTALE DI RIFIUTI	1.021,297	1,20		1.064,188	1,25	
RIFIUTI PROVENIENTI DA ESUMAZIONI O ESTUMULAZIONI	0,000	0,00	0,00%	0,000	0,00	0,00%
RIFIUTI INERTI (RIFIUTI SPECIALI)	0,000	0,00	0,00%	0,000	0,00	0,00%

PRODUZIONE PROCAPITE RIFIUTI URBANI (KG/AB*GIORNO) **1,20** -3,5% 

➔ RACCOLTE DIFFERENZIATE

	2015		2014	
	KILOGRAMMI	KG/AB*ANNO	KILOGRAMMI	KG/AB*ANNO
CARTA E CARTONE	92.030	39,55	94.320	40,34
VETRO	0	0,00	0	0,00
PLASTICA	37.230	16,00	31.440	13,45
ORGANICO	0	0,00	0	0,00
VERDE	74.345	31,95	73.865	31,59
LEGNO	37.175	15,98	49.350	21,11
METALLI	16.600	7,13	24.720	10,57
RAEE - RIFIUTI DA APPARECCHIATURE ELETTRICHE ED ELETTRONICHE	11.614	4,99	12.683	5,42
PNEUMATICI	0	0,00	0	0,00
STRACCI/INDUMENTI SMESSI	6.040	2,60	0	0,00
RACCOLTA MULTIMATERIALE	76.810	33,01	0	0,00
OLI E GRASSI VEGETALI	650	0,28	350	0,15
CARTUCCE E TONER PER STAMPA	35	0,02	130	0,06
ACCUMULATORI PER AUTO	380	0,16	680	0,29
OLI, FILTRI E GRASSI MINERALI	560	0,24	1.200	0,51
PILE E BATTERIE	570	0,24	280	0,12
FARMACI E MEDICINALI	60	0,03	85	0,04
PRODOTTI E SOSTANZIE VARIE E RELATIVI CONTENITORI	2.095	0,90	650	0,28
SIRINGHE	0	0,00	0	0,00
ALTRI RIFIUTI URBANI DIFFERENZIATI	0	0,00	73.380	31,39
INGOMBRANTI A RECUPERO	38.001	16,33	36.880	15,77
TOTALE RACCOLTE DIFFERENZIATE	394.195	169,40	400.013	171,09

RACCOLTA DIFFERENZIATA (%) [RD + INGOMBRANTI A RECUPERO] **38,62%** 2,6% 

2015	
➔ COSTO DELL'INTERA GESTIONE DEI RIFIUTI	€ 202.241
TOTALE PROVENTI DA TARSU O TIA	€ 202.241
PROVENTI DELLA VENDITA DI MATERIALI E DI ENERGIA DA RIFIUTI	€ 0
COSTI RELATIVI ALLA RACCOLTA DEI RIFIUTI DI IMBALLAGGIO COPERTI DAL CONAI	€ 0
GRADO DI COPERTURA DEI COSTI	100,0%

COSTO PROCAPITE 2015 (EURO/ABITANTE) **€ 86,91** -5,5% 

COSTO PROCAPITE 2014: € 91,99

VIA NAZIONALE 4
25070 - BARGHE
TEL: 0365-84123
FAX: 0365-84055

ABITANTI	1.189	COMPOSTAGGIO DOMESTICO:	SI
• N. UTENZE DOMESTICHE	568	TARIFFA:	SI
• N. UTENZE NON DOMESTICHE	75	AREA ECOLOGICA:	SI
SUPERFICIE (KMQ)	5	• INDIRIZZO	LOC. TRAVADA
• DENSITÀ POPOLAZIONE	218		

WEB:
MAIL:

DATI RIEPILOGATIVI

	2015			2014		
	tonnellate	kg/ab*giorno	%	tonnellate	kg/ab*giorno	%
➔ PRODUZIONE TOTALE DI RIFIUTI URBANI	477,372	1,10		489,450	1,11	
RIFIUTI DIFFERENZIATI	212,463	0,49	44,51%	219,986	0,50	44,95%
RIFIUTI NON DIFFERENZIATI (FRAZ. RESIDUALE)	232,609	0,54	48,73%	245,924	0,56	50,24%
RIFIUTI INGOMBRANTI A SMALTIMENTO	13,095	0,03	2,74%	17,655	0,04	3,61%
RIFIUTI INGOMBRANTI A RECUPERO	4,365	0,01	0,91%	5,885	0,01	1,20%
RIFIUTI PROVENIENTI DALLO SPAZZAMENTO DELLE STRADE	14,640	0,03	3,11%	0,000	0,00	0,00%
PRODUZIONE TOTALE DI RIFIUTI	477,372	1,10		489,450	1,11	
RIFIUTI PROVENIENTI DA ESUMAZIONI O ESTUMULAZIONI	0,000	0,00	0,00%	0,000	0,00	0,00%
RIFIUTI INERTI (RIFIUTI SPECIALI)	0,000	0,00	0,00%	0,000	0,00	0,00%

PRODUZIONE PROCAPITE RIFIUTI URBANI (KG/AB*GIORNO) **1,10** -1,2% 

➔ RACCOLTE DIFFERENZIATE

	2015		2014	
	KILOGRAMMI	KG/AB*ANNO	KILOGRAMMI	KG/AB*ANNO
CARTA E CARTONE	33.290	28,00	35.900	29,82
VETRO	0	0,00	11.146	9,26
PLASTICA	14.575	12,26	16.125	13,39
ORGANICO	0	0,00	0	0,00
VERDE	128.480	108,06	133.900	111,21
LEGNO	0	0,00	0	0,00
METALLI	3.740	3,15	5.330	4,43
RAEE - RIFIUTI DA APPARECCHIATURE ELETTRICHE ED ELETTRONICHE	0	0,00	0	0,00
PNEUMATICI	0	0,00	0	0,00
STRACCI/INDUMENTI SMESSI	3.045	2,56	2.525	2,10
RACCOLTA MULTIMATERIALE	29.111	24,48	14.860	12,34
OLI E GRASSI VEGETALI	0	0,00	0	0,00
CARTUCCE E TONER PER STAMPA	0	0,00	0	0,00
ACCUMULATORI PER AUTO	0	0,00	0	0,00
OLI, FILTRI E GRASSI MINERALI	0	0,00	0	0,00
PILE E BATTERIE	107	0,09	78	0,06
FARMACI E MEDICINALI	115	0,10	122	0,10
PRODOTTI E SOSTANZIE VARIE E RELATIVI CONTENITORI	0	0,00	0	0,00
SIRINGHE	0	0,00	0	0,00
ALTRI RIFIUTI URBANI DIFFERENZIATI	0	0,00	0	0,00
INGOMBRANTI A RECUPERO	4.365	3,67	5.885	4,89
TOTALE RACCOLTE DIFFERENZIATE	216.828	182,36	225.871	187,60

RACCOLTA DIFFERENZIATA (%) [RD + INGOMBRANTI A RECUPERO] **45,42%** -1,6% 

	2015
➔ COSTO DELL'INTERA GESTIONE DEI RIFIUTI	€ 110.608
TOTALE PROVENTI DA TARSU O TIA	€ 111.468
PROVENTI DELLA VENDITA DI MATERIALI E DI ENERGIA DA RIFIUTI	€ 3.285
COSTI RELATIVI ALLA RACCOLTA DEI RIFIUTI DI IMBALLAGGIO COPERTI DAL CONAI	€ 0
GRADO DI COPERTURA DEI COSTI	103,7%

COSTO PROCAPITE 2015 (EURO/ABITANTE) **€ 90,26** 3,5% 

COSTO PROCAPITE 2014: € 87,21

VIA MARTINENGO 33
25020 - BASSANO BRESCIANO
TEL: 030-9935112
FAX: 030-9935176

ABITANTI	2.337	COMPOSTAGGIO DOMESTICO:	NO
• N. UTENZE DOMESTICHE	904	TARIFFA:	SI
• N. UTENZE NON DOMESTICHE	130	AREA ECOLOGICA:	SI
SUPERFICIE (KMQ)	10	• INDIRIZZO	VIA GALAI
• DENSITÀ POPOLAZIONE	244		

WEB:
MAIL:

DATI RIEPILOGATIVI

	2015			2014		
	tonnellate	kg/ab*giorno	%	tonnellate	kg/ab*giorno	%
➔ PRODUZIONE TOTALE DI RIFIUTI URBANI	631,711	0,74		899,932	1,07	
RIFIUTI DIFFERENZIATI	486,571	0,57	77,02%	531,327	0,63	59,04%
RIFIUTI NON DIFFERENZIATI (FRAZ. RESIDUALE)	145,140	0,17	22,98%	140,595	0,17	15,62%
RIFIUTI INGOMBRANTI A SMALTIMENTO	0,000	0,00	0,00%	171,008	0,20	19,00%
RIFIUTI INGOMBRANTI A RECUPERO	0,000	0,00	0,00%	57,003	0,07	6,33%
RIFIUTI PROVENIENTI DALLO SPAZZAMENTO DELLE STRADE	0,000	0,00	0,00%	0,000	0,00	0,00%
PRODUZIONE TOTALE DI RIFIUTI	634,376	0,74		901,912	1,07	
RIFIUTI PROVENIENTI DA ESUMAZIONI O ESTUMULAZIONI	2,665	0,00	0,42%	1,980	0,00	0,22%
RIFIUTI INERTI (RIFIUTI SPECIALI)	0,000	0,00	0,00%	0,000	0,00	0,00%

PRODUZIONE PROCAPITE RIFIUTI URBANI (KG/AB*GIORNO) **0,74** -30,7% 

➔ RACCOLTE DIFFERENZIATE

	2015		2014	
	KILOGRAMMI	KG/AB*ANNO	KILOGRAMMI	KG/AB*ANNO
CARTA E CARTONE	64.340	27,53	63.360	27,46
VETRO	102.160	43,71	85.325	36,99
PLASTICA	46.930	20,08	42.570	18,45
ORGANICO	116.310	49,77	108.450	47,01
VERDE	143.790	61,53	132.862	57,59
LEGNO	0	0,00	71.980	31,20
METALLI	0	0,00	11.140	4,83
RAEE - RIFIUTI DA APPARECCHIATURE ELETTRICHE ED ELETTRONICHE	10.719	4,59	10.395	4,51
PNEUMATICI	0	0,00	0	0,00
STRACCI/INDUMENTI SMESSI	0	0,00	3.995	1,73
RACCOLTA MULTIMATERIALE	0	0,00	0	0,00
OLI E GRASSI VEGETALI	980	0,42	520	0,23
CARTUCCE E TONER PER STAMPA	0	0,00	0	0,00
ACCUMULATORI PER AUTO	0	0,00	0	0,00
OLI, FILTRI E GRASSI MINERALI	1.050	0,45	250	0,11
PILE E BATTERIE	149	0,06	183	0,08
FARMACI E MEDICINALI	143	0,06	297	0,13
PRODOTTI E SOSTANZIE VARIE E RELATIVI CONTENITORI	0	0,00	0	0,00
SIRINGHE	0	0,00	0	0,00
ALTRI RIFIUTI URBANI DIFFERENZIATI	0	0,00	0	0,00
INGOMBRANTI A RECUPERO			57.003	24,71
TOTALE RACCOLTE DIFFERENZIATE	486.571	208,20	588.330	255,02

RACCOLTA DIFFERENZIATA (%) [RD + INGOMBRANTI A RECUPERO] **77,02%** 17,8% 

2015	
➔ COSTO DELL'INTERA GESTIONE DEI RIFIUTI	€ 230.448
TOTALE PROVENTI DA TARSU O TIA	€ 240.000
PROVENTI DELLA VENDITA DI MATERIALI E DI ENERGIA DA RIFIUTI	€ 0
COSTI RELATIVI ALLA RACCOLTA DEI RIFIUTI DI IMBALLAGGIO COPERTI DAL CONAI	€ 0
GRADO DI COPERTURA DEI COSTI	104,1%

COSTO PROCAPITE 2015 (EURO/ABITANTE) **€ 98,61** -9,0% 

COSTO PROCAPITE 2014: € 108,32

PIAZZA VITTORIO EMANUELE II° 1
25081 - BEDIZZOLE
TEL: 030-674102
FAX: 030-676041

ABITANTI	12.296	COMPOSTAGGIO DOMESTICO:	SI
• N. UTENZE DOMESTICHE	5.137	TARIFFA:	SI
• N. UTENZE NON DOMESTICHE	863		
SUPERFICIE (KMQ)	26	AREA ECOLOGICA:	SI
• DENSITÀ POPOLAZIONE	466	• INDIRIZZO	LOCALITÀ CASCINA NOVA LC

WEB:
MAIL:

DATI RIEPILOGATIVI

	2015			2014		
	tonnellate	kg/ab*giorno	%	tonnellate	kg/ab*giorno	%
➔ PRODUZIONE TOTALE DI RIFIUTI URBANI	5.090,659	1,13		4.997,629	1,12	
RIFIUTI DIFFERENZIATI	3.496,686	0,78	68,69%	3.488,312	0,78	69,80%
RIFIUTI NON DIFFERENZIATI (FRAZ. RESIDUALE)	1.090,083	0,24	21,41%	1.025,827	0,23	20,53%
RIFIUTI INGOMBRANTI A SMALTIMENTO	241,358	0,05	4,74%	227,228	0,05	4,55%
RIFIUTI INGOMBRANTI A RECUPERO	80,453	0,02	1,58%	75,743	0,02	1,52%
RIFIUTI PROVENIENTI DALLO SPAZZAMENTO DELLE STRADE	182,080	0,04	3,58%	180,520	0,04	3,61%
PRODUZIONE TOTALE DI RIFIUTI	5.210,494	1,16		5.007,139	1,12	
RIFIUTI PROVENIENTI DA ESUMAZIONI O ESTUMULAZIONI	5,975	0,00	0,12%	3,960	0,00	0,08%
RIFIUTI INERTI (RIFIUTI SPECIALI)	113,860	0,03	2,24%	5,550	0,00	0,11%

PRODUZIONE PROCAPITE RIFIUTI URBANI (KG/AB*GIORNO) **1,13** 1,5% 

➔ RACCOLTE DIFFERENZIATE

	2015		2014	
	KILOGRAMMI	KG/AB*ANNO	KILOGRAMMI	KG/AB*ANNO
CARTA E CARTONE	612.992	49,85	604.215	49,30
VETRO	0	0,00	214.230	17,48
PLASTICA	265.970	21,63	243.978	19,91
ORGANICO	665.020	54,08	690.490	56,33
VERDE	1.145.340	93,15	1.146.550	93,54
LEGNO	223.080	18,14	189.900	15,49
METALLI	35.380	2,88	32.746	2,67
RAEE - RIFIUTI DA APPARECCHIATURE ELETTRICHE ED ELETTRONICHE	63.135	5,13	68.473	5,59
PNEUMATICI	3.920	0,32	5.520	0,45
STRACCI/INDUMENTI SMESSI	43.455	3,53	37.960	3,10
RACCOLTA MULTIMATERIALE	427.490	34,77	240.810	19,65
OLI E GRASSI VEGETALI	1.731	0,14	1.830	0,15
CARTUCCE E TONER PER STAMPA	335	0,03	282	0,02
ACCUMULATORI PER AUTO	580	0,05	3.170	0,26
OLI, FILTRI E GRASSI MINERALI	1.800	0,15	1.350	0,11
PILE E BATTERIE	1.028	0,08	1.300	0,11
FARMACI E MEDICINALI	969	0,08	1.018	0,08
PRODOTTI E SOSTANZIE VARIE E RELATIVI CONTENITORI	4.461	0,36	4.490	0,37
SIRINGHE	0	0,00	0	0,00
ALTRI RIFIUTI URBANI DIFFERENZIATI	0	0,00	0	0,00
INGOMBRANTI A RECUPERO	80.453	6,54	75.743	6,18
TOTALE RACCOLTE DIFFERENZIATE	3.577.139	290,92	3.564.055	290,78

RACCOLTA DIFFERENZIATA (%) [RD + INGOMBRANTI A RECUPERO] **70,27%** -1,5% 

2015	
➔ COSTO DELL'INTERA GESTIONE DEI RIFIUTI	€ 1.101.461
TOTALE PROVENTI DA TARSU O TIA	€ 1.101.464
PROVENTI DELLA VENDITA DI MATERIALI E DI ENERGIA DA RIFIUTI	€ 0
COSTI RELATIVI ALLA RACCOLTA DEI RIFIUTI DI IMBALLAGGIO COPERTI DAL CONAI	€ 0
GRADO DI COPERTURA DEI COSTI	100,0%

COSTO PROCAPITE 2015 (EURO/ABITANTE) **€ 89,58** 3,9% 

COSTO PROCAPITE 2014: € 86,24

PIAZZA PAOLO VI 2
25030 - BERLINGO
TEL: 030-978182
FAX: 030-978182

ABITANTI	2.730	COMPOSTAGGIO DOMESTICO:	NO
• N. UTENZE DOMESTICHE	955	TARIFFA:	SI
• N. UTENZE NON DOMESTICHE	125	AREA ECOLOGICA:	SI
SUPERFICIE (KMQ)	5	• INDIRIZZO	VIA MACLODIO
• DENSITÀ POPOLAZIONE	594		

WEB:
MAIL:

DATI RIEPILOGATIVI

	2015			2014		
	tonnellate	kg/ab*giorno	%	tonnellate	kg/ab*giorno	%
➔ PRODUZIONE TOTALE DI RIFIUTI URBANI	957,411	0,96		945,999	0,95	
RIFIUTI DIFFERENZIATI	690,250	0,69	72,10%	654,700	0,66	69,21%
RIFIUTI NON DIFFERENZIATI (FRAZ. RESIDUALE)	161,631	0,16	16,88%	162,459	0,16	17,17%
RIFIUTI INGOMBRANTI A SMALTIMENTO	46,879	0,05	4,90%	64,960	0,07	6,87%
RIFIUTI INGOMBRANTI A RECUPERO	20,091	0,02	2,10%	16,240	0,02	1,72%
RIFIUTI PROVENIENTI DALLO SPAZZAMENTO DELLE STRADE	70,660	0,04	4,03%	47,640	0,05	5,04%
PRODUZIONE TOTALE DI RIFIUTI	969,981	0,97		945,999	0,95	
RIFIUTI PROVENIENTI DA ESUMAZIONI O ESTUMULAZIONI	1,980	0,00	0,21%	0,000	0,00	0,00%
RIFIUTI INERTI (RIFIUTI SPECIALI)	0,000	0,00	0,00%	0,000	0,00	0,00%

PRODUZIONE PROCAPITE RIFIUTI URBANI (KG/AB*GIORNO) **0,96** 1,2% 

➔ RACCOLTE DIFFERENZIATE

	2015		2014	
	KILOGRAMMI	KG/AB*ANNO	KILOGRAMMI	KG/AB*ANNO
CARTA E CARTONE	128.990	47,25	128.730	47,17
VETRO	0	0,00	0	0,00
PLASTICA	69.370	25,41	69.860	25,60
ORGANICO	180.970	66,29	169.280	62,03
VERDE	110.175	40,36	116.460	42,67
LEGNO	47.750	17,49	48.790	17,88
METALLI	27.940	10,23	6.820	2,50
RAEE - RIFIUTI DA APPARECCHIATURE ELETTRICHE ED ELETTRONICHE	5.770	2,11	9.550	3,50
PNEUMATICI	0	0,00	0	0,00
STRACCI/INDUMENTI SMESSI	8.860	3,25	8.145	2,98
RACCOLTA MULTIMATERIALE	106.950	39,18	0	0,00
OLI E GRASSI VEGETALI	650	0,24	900	0,33
CARTUCCE E TONER PER STAMPA	65	0,02	60	0,02
ACCUMULATORI PER AUTO	0	0,00	0	0,00
OLI, FILTRI E GRASSI MINERALI	400	0,15	0	0,00
PILE E BATTERIE	380	0,14	0	0,00
FARMACI E MEDICINALI	310	0,11	165	0,06
PRODOTTI E SOSTANZIE VARIE E RELATIVI CONTENITORI	1.670	0,61	540	0,20
SIRINGHE	0	0,00	0	0,00
ALTRI RIFIUTI URBANI DIFFERENZIATI	0	0,00	95.400	34,96
INGOMBRANTI A RECUPERO	20.091	7,36	16.240	5,95
TOTALE RACCOLTE DIFFERENZIATE	710.341	260,20	670.940	245,86

RACCOLTA DIFFERENZIATA (%) [RD + INGOMBRANTI A RECUPERO] **74,19%** 4,6% 

2015	
➔ COSTO DELL'INTERA GESTIONE DEI RIFIUTI	€ 285.064
TOTALE PROVENTI DA TARSU O TIA	€ 276.522
PROVENTI DELLA VENDITA DI MATERIALI E DI ENERGIA DA RIFIUTI	€ 0
COSTI RELATIVI ALLA RACCOLTA DEI RIFIUTI DI IMBALLAGGIO COPERTI DAL CONAI	€ 0
GRADO DI COPERTURA DEI COSTI	97,0%

COSTO PROCAPITE 2015 (EURO/ABITANTE) **€ 104,42** 0,0% 

COSTO PROCAPITE 2014: € 104,46

piazza donatori di sangue 1
25040 - BERZO DEMO
Tel: 0364-630305
Fax: 0364-62061

Abitanti	1.671	Compostaggio domestico:	NO
• N. utenze domestiche	891	Tariffa:	SI
• N. utenze non domestiche	83	Area ecologica:	NO
Superficie (kmq)	16		
• Densità popolazione	104		

Web:
Mail:

DATI RIEPILOGATIVI

	2015			2014		
	tonnellate	kg/ab*giorno	%	tonnellate	kg/ab*giorno	%
➔ PRODUZIONE TOTALE DI RIFIUTI URBANI	552,875	0,91		674,488	1,09	
Rifiuti differenziati	240,685	0,39	43,53%	209,188	0,34	31,01%
Rifiuti non differenziati (fraz. residuale)	292,880	0,48	52,97%	455,020	0,74	67,46%
Rifiuti ingombranti a smaltimento	9,655	0,02	1,75%	4,626	0,01	0,69%
Rifiuti ingombranti a recupero	9,655	0,02	1,75%	5,654	0,01	0,84%
Rifiuti provenienti dallo spazzamento delle strade	0,000	0,00	0,00%	0,000	0,00	0,00%
PRODUZIONE TOTALE DI RIFIUTI	555,695	0,91		679,708	1,10	
Rifiuti provenienti da esumazioni o estumulazioni	0,000	0,00	0,00%	0,000	0,00	0,00%
Rifiuti inerti (rifiuti speciali)	2,820	0,00	0,51%	5,220	0,01	0,77%

PRODUZIONE PROCAPITE RIFIUTI URBANI (kg/ab*giorno) **0,91** -17,1% 

➔ RACCOLTE DIFFERENZIATE

	2015		2014	
	kilogrammi	kg/ab*anno	kilogrammi	kg/ab*anno
CARTA E CARTONE	89.860	53,78	69.140	40,94
VETRO	30	0,02	740	0,44
PLASTICA	0	0,00	0	0,00
ORGANICO	0	0,00	0	0,00
VERDE	43.260	25,89	38.031	22,52
LEGNO	90	0,05	640	0,38
METALLI	8.010	4,79	20.636	12,22
RAEE - RIFIUTI DA APPARECCHIATURE ELETTRICHE ED ELETTRONICHE	7.264	4,35	5.437	3,22
PNEUMATICI	304	0,18	108	0,06
STRACCI/INDUMENTI SMESSI	6.400	3,83	5.640	3,34
RACCOLTA MULTIMATERIALE	82.960	49,65	68.030	40,28
OLI E GRASSI VEGETALI	25	0,01	4	0,00
CARTUCCE E TONER PER STAMPA	9	0,01	0	0,00
ACCUMULATORI PER AUTO	2.169	1,30	369	0,22
OLI, FILTRI E GRASSI MINERALI	28	0,02	110	0,07
PILE E BATTERIE	172	0,10	201	0,12
FARMACI E MEDICINALI	104	0,06	102	0,06
PRODOTTI E SOSTANZIE VARIE E RELATIVI CONTENITORI	0	0,00	0	0,00
SIRINGHE	0	0,00	0	0,00
ALTRI RIFIUTI URBANI DIFFERENZIATI	0	0,00	0	0,00
INGOMBRANTI A RECUPERO	9.655	5,78	5.654	3,35
TOTALE RACCOLTE DIFFERENZIATE	250.340	149,81	214.842	127,20

RACCOLTA DIFFERENZIATA (%) [RD + INGOMBRANTI A RECUPERO] **45,28%** 42,2% 

	2015
	➔ COSTO DELL'INTERA GESTIONE DEI RIFIUTI
Totale proventi da Tarsu o Tia	€ 211.174
Proventi della vendita di materiali e di energia da rifiuti	€ 0
Costi relativi alla raccolta dei rifiuti di imballaggio coperti dal CONAI	€ 0
Grado di copertura dei costi	104,9%

COSTO PROCAPITE 2015 (euro/abitante) **€ 120,48** -7,8% 

costo procapite 2014: € 130,71

PIAZZA UMBERTO I 37
25040 - BERZO INFERIORE
TEL: 0364-40100
FAX: 0364-406321

ABITANTI	2.475	COMPOSTAGGIO DOMESTICO:	NO
• N. UTENZE DOMESTICHE	1.212	TARIFFA:	SI
• N. UTENZE NON DOMESTICHE	258	AREA ECOLOGICA:	SI
SUPERFICIE (KMQ)	22	• INDIRIZZO	VIA GRIG
• DENSITÀ POPOLAZIONE	113		

WEB:
MAIL:

DATI RIEPILOGATIVI

	2015			2014		
	tonnellate	kg/ab*giorno	%	tonnellate	kg/ab*giorno	%
➔ PRODUZIONE TOTALE DI RIFIUTI URBANI	1.059,974	1,17		1.073,654	1,19	
RIFIUTI DIFFERENZIATI	450,274	0,50	42,48%	478,534	0,53	44,57%
RIFIUTI NON DIFFERENZIATI (FRAZ. RESIDUALE)	497,020	0,55	46,89%	478,540	0,53	44,57%
RIFIUTI INGOMBRANTI A SMALTIMENTO	43,470	0,05	4,10%	45,333	0,05	4,22%
RIFIUTI INGOMBRANTI A RECUPERO	43,470	0,05	4,10%	55,407	0,06	5,16%
RIFIUTI PROVENIENTI DALLO SPAZZAMENTO DELLE STRADE	26,740	0,03	2,43%	15,840	0,02	1,48%
PRODUZIONE TOTALE DI RIFIUTI	1.059,974	1,17		1.074,045	1,19	
RIFIUTI PROVENIENTI DA ESUMAZIONI O ESTUMULAZIONI	0,000	0,00	0,00%	0,391	0,00	0,04%
RIFIUTI INERTI (RIFIUTI SPECIALI)	0,000	0,00	0,00%	0,000	0,00	0,00%

PRODUZIONE PROCAPITE RIFIUTI URBANI (KG/AB*GIORNO) **1,17** -1,5% 

➔ RACCOLTE DIFFERENZIATE

	2015		2014	
	KILOGRAMMI	KG/AB*ANNO	KILOGRAMMI	KG/AB*ANNO
CARTA E CARTONE	96.338	38,92	97.615	39,52
VETRO	4.420	1,79	6.480	2,62
PLASTICA	0	0,00	0	0,00
ORGANICO	0	0,00	0	0,00
VERDE	195.728	79,08	213.133	86,29
LEGNO	0	0,00	0	0,00
METALLI	12.040	4,86	20.707	8,38
RAEE - RIFIUTI DA APPARECCHIATURE ELETTRICHE ED ELETTRONICHE	5.613	2,27	8.736	3,54
PNEUMATICI	1.162	0,47	2.430	0,98
STRACCI/INDUMENTI SMESSI	12.189	4,92	9.970	4,04
RACCOLTA MULTIMATERIALE	121.969	49,28	118.755	48,08
OLI E GRASSI VEGETALI	0	0,00	0	0,00
CARTUCCE E TONER PER STAMPA	0	0,00	30	0,01
ACCUMULATORI PER AUTO	411	0,17	299	0,12
OLI, FILTRI E GRASSI MINERALI	0	0,00	0	0,00
PILE E BATTERIE	252	0,10	261	0,11
FARMACI E MEDICINALI	152	0,06	118	0,05
PRODOTTI E SOSTANZIE VARIE E RELATIVI CONTENITORI	0	0,00	0	0,00
SIRINGHE	0	0,00	0	0,00
ALTRI RIFIUTI URBANI DIFFERENZIATI	0	0,00	0	0,00
INGOMBRANTI A RECUPERO	43.470	17,56	55.407	22,43
TOTALE RACCOLTE DIFFERENZIATE	493.744	199,49	533.941	216,17

RACCOLTA DIFFERENZIATA (%) [RD + INGOMBRANTI A RECUPERO] **46,58%** -6,3% 

2015	
➔ COSTO DELL'INTERA GESTIONE DEI RIFIUTI	€ 279.623
TOTALE PROVENTI DA TARSU O TIA	€ 279.739
PROVENTI DELLA VENDITA DI MATERIALI E DI ENERGIA DA RIFIUTI	€ 0
COSTI RELATIVI ALLA RACCOLTA DEI RIFIUTI DI IMBALLAGGIO COPERTI DAL CONAI	€ 0
GRADO DI COPERTURA DEI COSTI	100,0%

COSTO PROCAPITE 2015 (EURO/ABITANTE) **€ 112,98** 0,1% 

COSTO PROCAPITE 2014: € 112,92

PIAZZA LIBERAZIONE 1
25040 - BIENNO
TEL: 0364-40001
FAX: 0364-406610

ABITANTI	3.488	COMPOSTAGGIO DOMESTICO:	SI
• N. UTENZE DOMESTICHE	1.667	TARIFFA:	SI
• N. UTENZE NON DOMESTICHE	268	AREA ECOLOGICA:	SI
SUPERFICIE (KMQ)	31	• INDIRIZZO LOCALITÀ F	
• DENSITÀ POPOLAZIONE	114		

WEB:
MAIL:

DATI RIEPILOGATIVI

	2015			2014		
	tonnellate	kg/ab*giorno	%	tonnellate	kg/ab*giorno	%
➔ PRODUZIONE TOTALE DI RIFIUTI URBANI	1.285,846	1,01		1.333,698	1,04	
RIFIUTI DIFFERENZIATI	877,166	0,69	68,22%	849,718	0,66	63,71%
RIFIUTI NON DIFFERENZIATI (FRAZ. RESIDUALE)	268,480	0,21	20,88%	361,440	0,28	27,10%
RIFIUTI INGOMBRANTI A SMALTIMENTO	33,390	0,03	2,60%	32,715	0,03	2,45%
RIFIUTI INGOMBRANTI A RECUPERO	33,390	0,03	2,60%	39,985	0,03	3,00%
RIFIUTI PROVENIENTI DALLO SPAZZAMENTO DELLE STRADE	1,000	0,06	5,71%	49,840	0,04	3,74%
PRODUZIONE TOTALE DI RIFIUTI	1.301,246	1,02		1.359,738	1,06	
RIFIUTI PROVENIENTI DA ESUMAZIONI O ESTUMULAZIONI	0,220	0,00	0,02%	0,200	0,00	0,01%
RIFIUTI INERTI (RIFIUTI SPECIALI)	15,180	0,01	1,18%	25,840	0,02	1,94%

PRODUZIONE PROCAPITE RIFIUTI URBANI (KG/AB*GIORNO) **1,01** -2,7% 

➔ RACCOLTE DIFFERENZIATE

	2015		2014	
	KILOGRAMMI	KG/AB*ANNO	KILOGRAMMI	KG/AB*ANNO
CARTA E CARTONE	183.840	52,71	186.380	52,93
VETRO	0	0,00	0	0,00
PLASTICA	0	0,00	0	0,00
ORGANICO	174.760	50,10	154.500	43,88
VERDE	241.659	69,28	242.350	68,83
LEGNO	35.320	10,13	33.520	9,52
METALLI	25.950	7,44	24.810	7,05
RAEE - RIFIUTI DA APPARECCHIATURE ELETTRICHE ED ELETTRONICHE	21.332	6,12	21.810	6,19
PNEUMATICI	820	0,24	1.500	0,43
STRACCI/INDUMENTI SMESSI	17.601	5,05	14.670	4,17
RACCOLTA MULTIMATERIALE	172.580	49,48	166.010	47,15
OLI E GRASSI VEGETALI	1.239	0,36	1.514	0,43
CARTUCCE E TONER PER STAMPA	0	0,00	9	0,00
ACCUMULATORI PER AUTO	987	0,28	1.795	0,51
OLI, FILTRI E GRASSI MINERALI	300	0,09	30	0,01
PILE E BATTERIE	484	0,14	539	0,15
FARMACI E MEDICINALI	294	0,08	281	0,08
PRODOTTI E SOSTANZIE VARIE E RELATIVI CONTENITORI	0	0,00	0	0,00
SIRINGHE	0	0,00	0	0,00
ALTRI RIFIUTI URBANI DIFFERENZIATI	0	0,00	0	0,00
INGOMBRANTI A RECUPERO	33.390	9,57	39.985	11,36
TOTALE RACCOLTE DIFFERENZIATE	910.556	261,05	889.703	252,68

RACCOLTA DIFFERENZIATA (%) [RD + INGOMBRANTI A RECUPERO] **70,81%** 6,2% 

2015	
➔ COSTO DELL'INTERA GESTIONE DEI RIFIUTI	€ 398.098
TOTALE PROVENTI DA TARSU O TIA	€ 396.943
PROVENTI DELLA VENDITA DI MATERIALI E DI ENERGIA DA RIFIUTI	€ 0
COSTI RELATIVI ALLA RACCOLTA DEI RIFIUTI DI IMBALLAGGIO COPERTI DAL CONAI	€ 0
GRADO DI COPERTURA DEI COSTI	99,7%

COSTO PROCAPITE 2015 (EURO/ABITANTE) **€ 114,13** -8,5% 

COSTO PROCAPITE 2014: € 124,70

PIAZZA CADUTI 6
25070 - BIONE
TEL: 0365-897707
FAX: 0365-897738

ABITANTI	1.386	COMPOSTAGGIO DOMESTICO:	NO
• N. UTENZE DOMESTICHE	712	TARIFFA:	SI
• N. UTENZE NON DOMESTICHE	117	AREA ECOLOGICA:	SI
SUPERFICIE (KMQ)	17		
• DENSITÀ POPOLAZIONE	80		

WEB:
MAIL:

DATI RIEPILOGATIVI

	2015			2014		
	tonnellate	kg/ab*giorno	%	tonnellate	kg/ab*giorno	%
➔ PRODUZIONE TOTALE DI RIFIUTI URBANI	747,081	1,48		716,099	1,39	
RIFIUTI DIFFERENZIATI	261,604	0,52	35,02%	250,492	0,49	34,98%
RIFIUTI NON DIFFERENZIATI (FRAZ. RESIDUALE)	439,164	0,87	58,78%	432,590	0,84	60,41%
RIFIUTI INGOMBRANTI A SMALTIMENTO	19,435	0,04	2,60%	19,258	0,04	2,69%
RIFIUTI INGOMBRANTI A RECUPERO	6,478	0,01	0,87%	6,419	0,01	0,90%
RIFIUTI PROVENIENTI DALLO SPAZZAMENTO DELLE STRADE	20,000	0,04	2,73%	7,340	0,01	1,02%
PRODUZIONE TOTALE DI RIFIUTI	748,946	1,48		716,099	1,39	
RIFIUTI PROVENIENTI DA ESUMAZIONI O ESTUMULAZIONI	0,520	0,00	0,07%	0,000	0,00	0,00%
RIFIUTI INERTI (RIFIUTI SPECIALI)	1,345	0,00	0,18%	0,000	0,00	0,00%

PRODUZIONE PROCAPITE RIFIUTI URBANI (KG/AB*GIORNO) **1,48** **6,0%** 

➔ RACCOLTE DIFFERENZIATE

	2015		2014	
	KILOGRAMMI	KG/AB*ANNO	KILOGRAMMI	KG/AB*ANNO
CARTA E CARTONE	34.747	25,07	36.037	25,59
VETRO	0	0,00	21.299	15,13
PLASTICA	20.290	14,64	18.900	13,42
ORGANICO	0	0,00	0	0,00
VERDE	130.855	94,41	119.383	84,79
LEGNO	11.990	8,65	13.435	9,54
METALLI	3.637	2,62	4.330	3,08
RAEE - RIFIUTI DA APPARECCHIATURE ELETTRICHE ED ELETTRONICHE	14.143	10,20	11.304	8,03
PNEUMATICI	608	0,44	1.178	0,84
STRACCI/INDUMENTI SMESSI	2.608	1,88	2.557	1,82
RACCOLTA MULTIMATERIALE	42.298	30,52	21.262	15,10
OLI E GRASSI VEGETALI	135	0,10	105	0,07
CARTUCCE E TONER PER STAMPA	0	0,00	0	0,00
ACCUMULATORI PER AUTO	0	0,00	420	0,30
OLI, FILTRI E GRASSI MINERALI	100	0,07	100	0,07
PILE E BATTERIE	91	0,07	79	0,06
FARMACI E MEDICINALI	102	0,07	103	0,07
PRODOTTI E SOSTANZIE VARIE E RELATIVI CONTENITORI	0	0,00	0	0,00
SIRINGHE	0	0,00	0	0,00
ALTRI RIFIUTI URBANI DIFFERENZIATI	0	0,00	0	0,00
INGOMBRANTI A RECUPERO	6.478	4,67	6.419	4,56
TOTALE RACCOLTE DIFFERENZIATE	268.082	193,42	256.911	182,47

RACCOLTA DIFFERENZIATA (%) [RD + INGOMBRANTI A RECUPERO] **35,88%** **0,1%** 

2015	
➔ COSTO DELL'INTERA GESTIONE DEI RIFIUTI	€ 144.459
TOTALE PROVENTI DA TARSU O TIA	€ 145.398
PROVENTI DELLA VENDITA DI MATERIALI E DI ENERGIA DA RIFIUTI	€ 3.157
COSTI RELATIVI ALLA RACCOLTA DEI RIFIUTI DI IMBALLAGGIO COPERTI DAL CONAI	€ 0
GRADO DI COPERTURA DEI COSTI	102,8%

COSTO PROCAPITE 2015 (EURO/ABITANTE) **€ 101,95** **9,1%** 

COSTO PROCAPITE 2014: € 93,47

PIAZZA SAN GIACOMO 1
25022 - BORGO SAN GIACOMO
TEL: 030-948140
FAX: 030-9487501

ABITANTI	5.423	COMPOSTAGGIO DOMESTICO:	SI
• N. UTENZE DOMESTICHE	2.059	TARIFFA:	SI
• N. UTENZE NON DOMESTICHE	290	AREA ECOLOGICA:	SI
SUPERFICIE (KMQ)	29	• INDIRIZZO	VIA DELL'ECOLOGIA
• DENSITÀ POPOLAZIONE	185		

WEB:
MAIL:

DATI RIEPILOGATIVI

	2015			2014		
	tonnellate	kg/ab*giorno	%	tonnellate	kg/ab*giorno	%
➔ PRODUZIONE TOTALE DI RIFIUTI URBANI	2.564,344	1,30		2.553,678	1,27	
RIFIUTI DIFFERENZIATI	1.134,831	0,57	44,25%	1.130,018	0,56	44,25%
RIFIUTI NON DIFFERENZIATI (FRAZ. RESIDUALE)	983,270	0,50	38,34%	987,050	0,49	38,65%
RIFIUTI INGOMBRANTI A SMALTIMENTO	269,830	0,14	10,52%	263,946	0,13	10,34%
RIFIUTI INGOMBRANTI A RECUPERO	89,943	0,05	3,51%	70,234	0,03	2,75%
RIFIUTI PROVENIENTI DALLO SPAZZAMENTO DELLE STRADE	80,470	0,04	3,37%	102,430	0,05	4,01%
PRODUZIONE TOTALE DI RIFIUTI	2.750,904	1,39		2.712,718	1,35	
RIFIUTI PROVENIENTI DA ESUMAZIONI O ESTUMULAZIONI	0,000	0,00	0,00%	0,000	0,00	0,00%
RIFIUTI INERTI (RIFIUTI SPECIALI)	176,900	0,09	6,90%	159,040	0,08	6,23%

PRODUZIONE PROCAPITE RIFIUTI URBANI (KG/AB*GIORNO) **1,30** 2,1% 

➔ RACCOLTE DIFFERENZIATE

	2015		2014	
	KILOGRAMMI	KG/AB*ANNO	KILOGRAMMI	KG/AB*ANNO
CARTA E CARTONE	241.600	44,55	250.780	45,50
VETRO	7.250	1,34	111.060	20,15
PLASTICA	99.360	18,32	93.780	17,01
ORGANICO	0	0,00	0	0,00
VERDE	430.771	79,43	387.420	70,29
LEGNO	119.380	22,01	127.635	23,16
METALLI	22.950	4,23	28.270	5,13
RAEE - RIFIUTI DA APPARECCHIATURE ELETTRICHE ED ELETTRONICHE	25.113	4,63	28.070	5,09
PNEUMATICI	0	0,00	0	0,00
STRACCI/INDUMENTI SMESSI	6.061	1,12	16.300	2,96
RACCOLTA MULTIMATERIALE	178.060	32,83	82.180	14,91
OLI E GRASSI VEGETALI	1.400	0,26	1.500	0,27
CARTUCCE E TONER PER STAMPA	80	0,01	222	0,04
ACCUMULATORI PER AUTO	1.170	0,22	600	0,11
OLI, FILTRI E GRASSI MINERALI	950	0,18	400	0,07
PILE E BATTERIE	0	0,00	570	0,10
FARMACI E MEDICINALI	310	0,06	489	0,09
PRODOTTI E SOSTANZIE VARIE E RELATIVI CONTENITORI	376	0,07	742	0,13
SIRINGHE	0	0,00	0	0,00
ALTRI RIFIUTI URBANI DIFFERENZIATI	0	0,00	0	0,00
INGOMBRANTI A RECUPERO	89.943	16,59	70.234	12,74
TOTALE RACCOLTE DIFFERENZIATE	1.224.774	225,85	1.200.252	217,75

RACCOLTA DIFFERENZIATA (%) [RD + INGOMBRANTI A RECUPERO] **47,76%** 1,6% 

2015	
➔ COSTO DELL'INTERA GESTIONE DEI RIFIUTI	€ 409.805
TOTALE PROVENTI DA TARSU O TIA	€ 418.361
PROVENTI DELLA VENDITA DI MATERIALI E DI ENERGIA DA RIFIUTI	€ 0
COSTI RELATIVI ALLA RACCOLTA DEI RIFIUTI DI IMBALLAGGIO COPERTI DAL CONAI	€ 0
GRADO DI COPERTURA DEI COSTI	102,1%

COSTO PROCAPITE 2015 (EURO/ABITANTE) **€ 75,57** -1,1% 

COSTO PROCAPITE 2014: € 76,43

VIA ROMA 13
25010 - BORGOSATOLLO
TEL: 030-250711
FAX: 030-2701213

ABITANTI	9.264	COMPOSTAGGIO DOMESTICO:	SI
• N. UTENZE DOMESTICHE	3.727	TARIFFA:	SI
• N. UTENZE NON DOMESTICHE	406	AREA ECOLOGICA:	SI
SUPERFICIE (KMQ)	8	• INDIRIZZO	VIA DE TROYA
• DENSITÀ POPOLAZIONE	1.106		

WEB:
MAIL:

DATI RIEPILOGATIVI

	2015			2014		
	tonnellate	kg/ab*giorno	%	tonnellate	kg/ab*giorno	%
➔ PRODUZIONE TOTALE DI RIFIUTI URBANI	3.864,004	1,14		3.942,045	1,17	
RIFIUTI DIFFERENZIATI	2.670,214	0,79	69,10%	2.805,435	0,83	71,17%
RIFIUTI NON DIFFERENZIATI (FRAZ. RESIDUALE)	518,680	0,15	13,42%	526,620	0,16	13,36%
RIFIUTI INGOMBRANTI A SMALTIMENTO	422,633	0,12	10,94%	387,608	0,11	9,83%
RIFIUTI INGOMBRANTI A RECUPERO	140,878	0,04	3,65%	129,203	0,04	3,28%
RIFIUTI PROVENIENTI DALLO SPAZZAMENTO DELLE STRADE	0,000	0,03	2,89%	93,180	0,03	2,36%
PRODUZIONE TOTALE DI RIFIUTI	3.981,924	1,18		4.080,355	1,21	
RIFIUTI PROVENIENTI DA ESUMAZIONI O ESTUMULAZIONI	0,710	0,00	0,04%	0,000	0,00	0,00%
RIFIUTI INERTI (RIFIUTI SPECIALI)	116,210	0,03	3,01%	138,310	0,04	3,51%

PRODUZIONE PROCAPITE RIFIUTI URBANI (KG/AB*GIORNO) **1,14** -2,1% 

➔ RACCOLTE DIFFERENZIATE

	2015		2014	
	KILOGRAMMI	KG/AB*ANNO	KILOGRAMMI	KG/AB*ANNO
CARTA E CARTONE	441.036	47,61	451.252	48,79
VETRO	0	0,00	140.050	15,14
PLASTICA	273.040	29,47	272.850	29,50
ORGANICO	310.650	33,53	321.350	34,74
VERDE	1.154.060	124,57	1.230.610	133,05
LEGNO	199.780	21,57	197.500	21,35
METALLI	150	0,02	1.810	0,20
RAEE - RIFIUTI DA APPARECCHIATURE ELETTRICHE ED ELETTRONICHE	21.841	2,36	13.266	1,43
PNEUMATICI	1.160	0,13	2.070	0,22
STRACCI/INDUMENTI SMESSI	0	0,00	46.195	4,99
RACCOLTA MULTIMATERIALE	263.640	28,46	123.810	13,39
OLI E GRASSI VEGETALI	2.010	0,22	1.640	0,18
CARTUCCE E TONER PER STAMPA	62	0,01	104	0,01
ACCUMULATORI PER AUTO	0	0,00	0	0,00
OLI, FILTRI E GRASSI MINERALI	640	0,07	720	0,08
PILE E BATTERIE	420	0,05	506	0,05
FARMACI E MEDICINALI	741	0,08	756	0,08
PRODOTTI E SOSTANZIE VARIE E RELATIVI CONTENITORI	984	0,11	946	0,10
SIRINGHE	0	0,00	0	0,00
ALTRI RIFIUTI URBANI DIFFERENZIATI	0	0,00	0	0,00
INGOMBRANTI A RECUPERO	140.878	15,21	129.203	13,97
TOTALE RACCOLTE DIFFERENZIATE	2.811.092	303,44	2.934.638	317,29

RACCOLTA DIFFERENZIATA (%) [RD + INGOMBRANTI A RECUPERO] **72,75%** -2,3% 

2015	
➔ COSTO DELL'INTERA GESTIONE DEI RIFIUTI	€ 815.908
TOTALE PROVENTI DA TARSU O TIA	€ 856.704
PROVENTI DELLA VENDITA DI MATERIALI E DI ENERGIA DA RIFIUTI	€ 0
COSTI RELATIVI ALLA RACCOLTA DEI RIFIUTI DI IMBALLAGGIO COPERTI DAL CONAI	€ 0
GRADO DI COPERTURA DEI COSTI	105,0%

COSTO PROCAPITE 2015 (EURO/ABITANTE) **€ 88,07** -2,6% 

COSTO PROCAPITE 2014: € 90,45

PIAZZA UMBERTO I 1
25042 - BORNO
TEL: 0364-41000
FAX: 0364-310615

ABITANTI	2.630	COMPOSTAGGIO DOMESTICO:	NO
• N. UTENZE DOMESTICHE	4.029	TARIFFA:	SI
• N. UTENZE NON DOMESTICHE	262	AREA ECOLOGICA:	SI
SUPERFICIE (KMQ)	31	• INDIRIZZO LOCALITA' BEF	
• DENSITÀ POPOLAZIONE	86		

WEB:
MAIL:

DATI RIEPILOGATIVI

	2015			2014		
	tonnellate	kg/ab*giorno	%	tonnellate	kg/ab*giorno	%
➔ PRODUZIONE TOTALE DI RIFIUTI URBANI	1.794,334	1,87		1.830,174	1,90	
RIFIUTI DIFFERENZIATI	688,784	0,72	38,39%	665,214	0,69	36,35%
RIFIUTI NON DIFFERENZIATI (FRAZ. RESIDUALE)	1.014,750	1,06	56,55%	1.057,780	1,10	57,80%
RIFIUTI INGOMBRANTI A SMALTIMENTO	21,670	0,02	1,21%	14,130	0,01	0,77%
RIFIUTI INGOMBRANTI A RECUPERO	21,670	0,02	1,21%	17,270	0,02	0,94%
RIFIUTI PROVENIENTI DALLO SPAZZAMENTO DELLE STRADE	44,60	0,05	2,64%	75,780	0,08	4,14%
PRODUZIONE TOTALE DI RIFIUTI	1.873,834	1,95		1.913,454	1,98	
RIFIUTI PROVENIENTI DA ESUMAZIONI O ESTUMULAZIONI	0,00	0,00	0,00%	0,000	0,00	0,00%
RIFIUTI INERTI (RIFIUTI SPECIALI)	63,700	0,07	3,55%	82,800	0,09	4,52%

PRODUZIONE PROCAPITE RIFIUTI URBANI (KG/AB*GIORNO) **1,87** -1,4% 

➔ RACCOLTE DIFFERENZIATE

	2015		2014	
	KILOGRAMMI	KG/AB*ANNO	KILOGRAMMI	KG/AB*ANNO
CARTA E CARTONE	113.744	43,25	112.662	42,61
VETRO	0	0,00	0	0,00
PLASTICA	0	0,00	0	0,00
ORGANICO	0	0,00	0	0,00
VERDE	284.407	108,14	236.637	89,50
LEGNO	28.640	10,89	34.680	13,12
METALLI	26.960	10,25	61.110	23,11
RAEE - RIFIUTI DA APPARECCHIATURE ELETTRICHE ED ELETTRONICHE	21.484	8,17	23.560	8,91
PNEUMATICI	1.500	0,57	1.980	0,75
STRACCI/INDUMENTI SMESSI	8.140	3,10	8.350	3,16
RACCOLTA MULTIMATERIALE	201.563	76,64	184.307	69,71
OLI E GRASSI VEGETALI	280	0,11	250	0,09
CARTUCCE E TONER PER STAMPA	0	0,00	0	0,00
ACCUMULATORI PER AUTO	1.150	0,44	1.200	0,45
OLI, FILTRI E GRASSI MINERALI	280	0,11	0	0,00
PILE E BATTERIE	443	0,17	252	0,10
FARMACI E MEDICINALI	193	0,07	226	0,09
PRODOTTI E SOSTANZIE VARIE E RELATIVI CONTENITORI	0	0,00	0	0,00
SIRINGHE	0	0,00	0	0,00
ALTRI RIFIUTI URBANI DIFFERENZIATI	0	0,00	0	0,00
INGOMBRANTI A RECUPERO	21.670	8,24	17.270	6,53
TOTALE RACCOLTE DIFFERENZIATE	710.454	270,13	682.484	258,13

RACCOLTA DIFFERENZIATA (%) [RD + INGOMBRANTI A RECUPERO] **39,59%** 6,2% 

2015	
➔ COSTO DELL'INTERA GESTIONE DEI RIFIUTI	€ 552.031
TOTALE PROVENTI DA TARSU O TIA	€ 550.732
PROVENTI DELLA VENDITA DI MATERIALI E DI ENERGIA DA RIFIUTI	€ 0
COSTI RELATIVI ALLA RACCOLTA DEI RIFIUTI DI IMBALLAGGIO COPERTI DAL CONAI	€ 0
GRADO DI COPERTURA DEI COSTI	99,8%

COSTO PROCAPITE 2015 (EURO/ABITANTE) **€ 209,90** -4,1% 

COSTO PROCAPITE 2014: € 218,88

P.ZZA A. MORO 1
25010 - BOTTICINO
TEL: 030-2197103
FAX: 030-2691040

ABITANTI	10.914	COMPOSTAGGIO DOMESTICO:	SI
• N. UTENZE DOMESTICHE	4.713	TARIFFA:	SI
• N. UTENZE NON DOMESTICHE	593	AREA ECOLOGICA:	SI
SUPERFICIE (KMQ)	19	• INDIRIZZO	VIA MOLINO PI
• DENSITÀ POPOLAZIONE	588		

WEB:
MAIL:

DATI RIEPILOGATIVI

	2015			2014		
	tonnellate	kg/ab*giorno	%	tonnellate	kg/ab*giorno	%
➔ PRODUZIONE TOTALE DI RIFIUTI URBANI	3.926,929	0,99		4.319,528	1,08	
RIFIUTI DIFFERENZIATI	3.243,689	0,81	82,60%	2.903,348	0,73	67,21%
RIFIUTI NON DIFFERENZIATI (FRAZ. RESIDUALE)	446,300	0,11	11,37%	1.135,820	0,28	26,30%
RIFIUTI INGOMBRANTI A SMALTIMENTO	52,394	0,01	1,33%	65,567	0,02	1,52%
RIFIUTI INGOMBRANTI A RECUPERO	21,886	0,01	0,56%	14,793	0,00	0,34%
RIFIUTI PROVENIENTI DALLO SPAZZAMENTO DELLE STRADE	102,600	0,04	4,14%	200,000	0,05	4,63%
PRODUZIONE TOTALE DI RIFIUTI	4.094,045	1,03		4.436,103	1,11	
RIFIUTI PROVENIENTI DA ESUMAZIONI O ESTUMULAZIONI	116	0,00	0,21%	0,155	0,00	0,00%
RIFIUTI INERTI (RIFIUTI SPECIALI)	159,000	0,04	4,05%	116,420	0,03	2,70%

PRODUZIONE PROCAPITE RIFIUTI URBANI (KG/AB*GIORNO) **0,99** -8,8% 

➔ RACCOLTE DIFFERENZIATE

	2015		2014	
	KILOGRAMMI	KG/AB*ANNO	KILOGRAMMI	KG/AB*ANNO
CARTA E CARTONE	551.082	50,49	535.446	48,92
VETRO	76.100	6,97	58.540	5,35
PLASTICA	264.757	24,26	220.422	20,14
ORGANICO	671.940	61,57	632.500	57,79
VERDE	1.224.430	112,19	1.042.290	95,23
LEGNO	124.080	11,37	113.430	10,36
METALLI	16.340	1,50	2.315	0,21
RAEE - RIFIUTI DA APPARECCHIATURE ELETTRICHE ED ELETTRONICHE	25.150	2,30	19.790	1,81
PNEUMATICI	3.970	0,36	0	0,00
STRACCI/INDUMENTI SMESSI	28.197	2,58	27.995	2,56
RACCOLTA MULTIMATERIALE	248.980	22,81	245.860	22,46
OLI E GRASSI VEGETALI	1.430	0,13	1.600	0,15
CARTUCCE E TONER PER STAMPA	430	0,04	0	0,00
ACCUMULATORI PER AUTO	0	0,00	0	0,00
OLI, FILTRI E GRASSI MINERALI	1.300	0,12	350	0,03
PILE E BATTERIE	1.060	0,10	662	0,06
FARMACI E MEDICINALI	1.543	0,14	857	0,08
PRODOTTI E SOSTANZIE VARIE E RELATIVI CONTENITORI	2.900	0,27	1.291	0,12
SIRINGHE	0	0,00	0	0,00
ALTRI RIFIUTI URBANI DIFFERENZIATI	0	0,00	0	0,00
INGOMBRANTI A RECUPERO	21.886	2,01	14.793	1,35
TOTALE RACCOLTE DIFFERENZIATE	3.265.575	299,21	2.918.141	266,62

RACCOLTA DIFFERENZIATA (%) [RD + INGOMBRANTI A RECUPERO] **83,16%** 23,1% 

2015	
➔ COSTO DELL'INTERA GESTIONE DEI RIFIUTI	€ 930.399
TOTALE PROVENTI DA TARSU O TIA	€ 930.399
PROVENTI DELLA VENDITA DI MATERIALI E DI ENERGIA DA RIFIUTI	€ 0
COSTI RELATIVI ALLA RACCOLTA DEI RIFIUTI DI IMBALLAGGIO COPERTI DAL CONAI	€ 0
GRADO DI COPERTURA DEI COSTI	100,0%

COSTO PROCAPITE 2015 (EURO/ABITANTE) **€ 85,25** -9,1% 

COSTO PROCAPITE 2014: € 93,81

PIAZZA ZANARDELLI
25061 - BOVEGNO
TEL: 030-926148
FAX: 030-926774

ABITANTI	2.226	COMPOSTAGGIO DOMESTICO:	NO
• N. UTENZE DOMESTICHE	1.700	TARIFFA:	NO
• N. UTENZE NON DOMESTICHE	116	AREA ECOLOGICA:	SI
SUPERFICIE (KMQ)	48	• INDIRIZZO	VIA STATALE LOC. P
• DENSITÀ POPOLAZIONE	47		

WEB:
MAIL:

DATI RIEPILOGATIVI

	2015			2014		
	tonnellate	kg/ab*giorno	%	tonnellate	kg/ab*giorno	%
➔ PRODUZIONE TOTALE DI RIFIUTI URBANI	1.189,138	1,46		1.222,980	1,49	
RIFIUTI DIFFERENZIATI	241,511	0,30	20,31%	230,978	0,28	18,89%
RIFIUTI NON DIFFERENZIATI (FRAZ. RESIDUALE)	839,267	1,03	70,58%	836,182	1,02	68,37%
RIFIUTI INGOMBRANTI A SMALTIMENTO	29,070	0,04	2,44%	35,895	0,04	2,94%
RIFIUTI INGOMBRANTI A RECUPERO	9,690	0,01	0,81%	11,965	0,01	0,98%
RIFIUTI PROVENIENTI DALLO SPAZZAMENTO DELLE STRADE	70,000	0,09	5,85%	107,960	0,13	8,83%
PRODUZIONE TOTALE DI RIFIUTI	1.262,918	1,55		1.222,980	1,49	
RIFIUTI PROVENIENTI DA ESUMAZIONI O ESTUMULAZIONI	0,000	0,00	0,00%	0,000	0,00	0,00%
RIFIUTI INERTI (RIFIUTI SPECIALI)	73,780	0,09	6,20%	0,000	0,00	0,00%

PRODUZIONE PROCAPITE RIFIUTI URBANI (KG/AB*GIORNO) **1,46** -1,6% 

➔ RACCOLTE DIFFERENZIATE

	2015		2014	
	KILOGRAMMI	KG/AB*ANNO	KILOGRAMMI	KG/AB*ANNO
CARTA E CARTONE	32.293	14,51	48.792	21,66
VETRO	7.300	3,28	36.790	16,33
PLASTICA	11.769	5,29	10.776	4,78
ORGANICO	0	0,00	0	0,00
VERDE	56.630	25,44	51.410	22,82
LEGNO	50.900	22,87	41.760	18,54
METALLI	20.600	9,25	15.880	7,05
RAEE - RIFIUTI DA APPARECCHIATURE ELETTRICHE ED ELETTRONICHE	22.019	9,89	21.200	9,41
PNEUMATICI	1.200	0,54	0	0,00
STRACCI/INDUMENTI SMESSI	8.600	3,86	3.920	1,74
RACCOLTA MULTIMATERIALE	30.200	13,57	0	0,00
OLI E GRASSI VEGETALI	0	0,00	0	0,00
CARTUCCE E TONER PER STAMPA	0	0,00	0	0,00
ACCUMULATORI PER AUTO	0	0,00	0	0,00
OLI, FILTRI E GRASSI MINERALI	0	0,00	0	0,00
PILE E BATTERIE	0	0,00	450	0,20
FARMACI E MEDICINALI	0	0,00	0	0,00
PRODOTTI E SOSTANZIE VARIE E RELATIVI CONTENITORI	0	0,00	0	0,00
SIRINGHE	0	0,00	0	0,00
ALTRI RIFIUTI URBANI DIFFERENZIATI	0	0,00	0	0,00
INGOMBRANTI A RECUPERO	9.690	4,35	11.965	5,31
TOTALE RACCOLTE DIFFERENZIATE	251.201	112,85	242.943	107,83

RACCOLTA DIFFERENZIATA (%) [RD + INGOMBRANTI A RECUPERO] **21,12%** 6,3% 

2015	
➔ COSTO DELL'INTERA GESTIONE DEI RIFIUTI	€ 240.000
TOTALE PROVENTI DA TARSU O TIA	€ 240.000
PROVENTI DELLA VENDITA DI MATERIALI E DI ENERGIA DA RIFIUTI	€ 0
COSTI RELATIVI ALLA RACCOLTA DEI RIFIUTI DI IMBALLAGGIO COPERTI DAL CONAI	€ 0
GRADO DI COPERTURA DEI COSTI	100,0%

COSTO PROCAPITE 2015 (EURO/ABITANTE) **€ 107,82** 2,9% 

COSTO PROCAPITE 2014: € 104,82

VIA VITTORIO VENETO 28
25073 - BOVEZZO
TEL: 030-2711777
FAX: 030-2711554

ABITANTI	7.516	COMPOSTAGGIO DOMESTICO:	SI
• N. UTENZE DOMESTICHE	3.259	TARIFFA:	SI
• N. UTENZE NON DOMESTICHE	297	AREA ECOLOGICA:	SI
SUPERFICIE (KMQ)	6	• INDIRIZZO	VIA FAINI CIV
• DENSITÀ POPOLAZIONE	1.173		

WEB:
MAIL:

DATI RIEPILOGATIVI

	2015			2014		
	tonnellate	kg/ab*giorno	%	tonnellate	kg/ab*giorno	%
➔ PRODUZIONE TOTALE DI RIFIUTI URBANI	2.539,783	0,93		2.752,931	1,01	
RIFIUTI DIFFERENZIATI	1.858,403	0,68	73,17%	2.085,966	0,76	75,77%
RIFIUTI NON DIFFERENZIATI (FRAZ. RESIDUALE)	358,560	0,13	14,12%	331,375	0,12	12,04%
RIFIUTI INGOMBRANTI A SMALTIMENTO	181,785	0,07	7,16%	194,843	0,07	7,08%
RIFIUTI INGOMBRANTI A RECUPERO	60,595	0,02	2,39%	64,948	0,02	2,36%
RIFIUTI PROVENIENTI DALLO SPAZZAMENTO DELLE STRADE	20,400	0,03	3,17%	75,800	0,03	2,75%
PRODUZIONE TOTALE DI RIFIUTI	2.605,053	0,95		2.752,931	1,01	
RIFIUTI PROVENIENTI DA ESUMAZIONI O ESTUMULAZIONI	0,000	0,00	0,00%	0,000	0,00	0,00%
RIFIUTI INERTI (RIFIUTI SPECIALI)	65,270	0,02	2,57%	0,000	0,00	0,00%

PRODUZIONE PROCAPITE RIFIUTI URBANI (KG/AB*GIORNO) **0,93** -8,1% 

➔ RACCOLTE DIFFERENZIATE

	2015		2014	
	KILOGRAMMI	KG/AB*ANNO	KILOGRAMMI	KG/AB*ANNO
CARTA E CARTONE	355.255	47,27	392.867	52,49
VETRO	0	0,00	107.850	14,41
PLASTICA	159.660	21,24	172.452	23,04
ORGANICO	241.650	32,15	263.990	35,27
VERDE	731.610	97,34	863.920	115,42
LEGNO	94.100	12,52	99.940	13,35
METALLI	17.685	2,35	25.850	3,45
RAEE - RIFIUTI DA APPARECCHIATURE ELETTRICHE ED ELETTRONICHE	26.743	3,56	31.860	4,26
PNEUMATICI	0	0,00	2.370	0,32
STRACCI/INDUMENTI SMESSI	8.000	1,06	4.230	0,57
RACCOLTA MULTIMATERIALE	219.900	29,26	116.520	15,57
OLI E GRASSI VEGETALI	1.363	0,18	1.279	0,17
CARTUCCE E TONER PER STAMPA	0	0,00	0	0,00
ACCUMULATORI PER AUTO	0	0,00	540	0,07
OLI, FILTRI E GRASSI MINERALI	1.010	0,13	940	0,13
PILE E BATTERIE	357	0,05	344	0,05
FARMACI E MEDICINALI	1.070	0,14	1.014	0,14
PRODOTTI E SOSTANZIE VARIE E RELATIVI CONTENITORI	0	0,00	0	0,00
SIRINGHE	0	0,00	0	0,00
ALTRI RIFIUTI URBANI DIFFERENZIATI	0	0,00	0	0,00
INGOMBRANTI A RECUPERO	60.595	8,06	64.948	8,68
TOTALE RACCOLTE DIFFERENZIATE	1.918.998	255,32	2.150.914	287,36

RACCOLTA DIFFERENZIATA (%) [RD + INGOMBRANTI A RECUPERO] **75,56%** -3,3% 

2015	
➔ COSTO DELL'INTERA GESTIONE DEI RIFIUTI	€ 845.148
TOTALE PROVENTI DA TARSU O TIA	€ 845.148
PROVENTI DELLA VENDITA DI MATERIALI E DI ENERGIA DA RIFIUTI	€ 0
COSTI RELATIVI ALLA RACCOLTA DEI RIFIUTI DI IMBALLAGGIO COPERTI DAL CONAI	€ 0
GRADO DI COPERTURA DEI COSTI	100,0%

COSTO PROCAPITE 2015 (EURO/ABITANTE) **€ 112,45** 1,8% 

COSTO PROCAPITE 2014: € 110,47

VIA IV NOVEMBRE 14
25030 - BRANDICO
TEL: 030-975112
FAX: 030-9759088

ABITANTI	1.667	COMPOSTAGGIO DOMESTICO:	NO
• N. UTENZE DOMESTICHE	635	TARIFFA:	SI
• N. UTENZE NON DOMESTICHE	56	AREA ECOLOGICA:	SI
SUPERFICIE (KMQ)	8	• INDIRIZZO	SP 33 BETTOLINO MANERBIO - LOC. BRA
• DENSITÀ POPOLAZIONE	197		

WEB:
MAIL:

DATI RIEPILOGATIVI

	2015			2014		
	tonnellate	kg/ab*giorno	%	tonnellate	kg/ab*giorno	%
➔ PRODUZIONE TOTALE DI RIFIUTI URBANI	657,558	1,08		743,833	1,23	
RIFIUTI DIFFERENZIATI	229,761	0,38	34,94%	391,530	0,65	52,64%
RIFIUTI NON DIFFERENZIATI (FRAZ. RESIDUALE)	268,587	0,44	40,85%	271,973	0,45	36,56%
RIFIUTI INGOMBRANTI A SMALTIMENTO	120,195	0,20	18,28%	52,237	0,09	7,02%
RIFIUTI INGOMBRANTI A RECUPERO	20,735	0,03	3,15%	9,593	0,02	1,29%
RIFIUTI PROVENIENTI DALLO SPAZZAMENTO DELLE STRADE	16,280	0,03	2,78%	18,500	0,03	2,49%
PRODUZIONE TOTALE DI RIFIUTI	681,758	1,12		754,533	1,25	
RIFIUTI PROVENIENTI DA ESUMAZIONI O ESTUMULAZIONI	0,000	0,00	0,00%	0,000	0,00	0,00%
RIFIUTI INERTI (RIFIUTI SPECIALI)	24,200	0,04	3,68%	10,700	0,02	1,44%

PRODUZIONE PROCAPITE RIFIUTI URBANI (KG/AB*GIORNO) **1,08** -12,2% 

➔ RACCOLTE DIFFERENZIATE

	2015		2014	
	KILOGRAMMI	KG/AB*ANNO	KILOGRAMMI	KG/AB*ANNO
CARTA E CARTONE	66.235	39,73	67.860	41,00
VETRO	0	0,00	29.650	17,92
PLASTICA	27.680	16,60	26.460	15,99
ORGANICO	0	0,00	0	0,00
VERDE	0	0,00	170.575	103,07
LEGNO	53.540	32,12	31.790	19,21
METALLI	9.540	5,72	20.240	12,23
RAEE - RIFIUTI DA APPARECCHIATURE ELETTRICHE ED ELETTRONICHE	8.062	4,84	12.910	7,80
PNEUMATICI	0	0,00	0	0,00
STRACCI/INDUMENTI SMESSI	2.960	1,78	2.675	1,62
RACCOLTA MULTIMATERIALE	60.350	36,20	27.640	16,70
OLI E GRASSI VEGETALI	700	0,42	800	0,48
CARTUCCE E TONER PER STAMPA	0	0,00	20	0,01
ACCUMULATORI PER AUTO	360	0,22	50	0,03
OLI, FILTRI E GRASSI MINERALI	0	0,00	0	0,00
PILE E BATTERIE	0	0,00	100	0,06
FARMACI E MEDICINALI	69	0,04	167	0,10
PRODOTTI E SOSTANZIE VARIE E RELATIVI CONTENITORI	265	0,16	593	0,36
SIRINGHE	0	0,00	0	0,00
ALTRI RIFIUTI URBANI DIFFERENZIATI	0	0,00	0	0,00
INGOMBRANTI A RECUPERO	20.735	12,44	9.593	5,80
TOTALE RACCOLTE DIFFERENZIATE	250.496	150,27	401.123	242,37

RACCOLTA DIFFERENZIATA (%) [RD + INGOMBRANTI A RECUPERO] **38,09%** -29,4% 

2015	
➔ COSTO DELL'INTERA GESTIONE DEI RIFIUTI	€ 125.510
TOTALE PROVENTI DA TARSU O TIA	€ 112.700
PROVENTI DELLA VENDITA DI MATERIALI E DI ENERGIA DA RIFIUTI	€ 0
COSTI RELATIVI ALLA RACCOLTA DEI RIFIUTI DI IMBALLAGGIO COPERTI DAL CONAI	€ 0
GRADO DI COPERTURA DEI COSTI	89,8%

COSTO PROCAPITE 2015 (EURO/ABITANTE) **€ 75,29** -5,3% 

COSTO PROCAPITE 2014: € 79,48

VIA RE 2
25040 - BRAONE
Tel: 0364-434043
Fax: 0364-433791

Abitanti	683	Compostaggio domestico:	SI
• N. utenze domestiche	350	Tariffa:	SI
• N. utenze non domestiche	45	Area ecologica:	NO
Superficie (kmq)	13		
• Densità popolazione	51		

Web:
Mail:

DATI RIEPILOGATIVI

	2015			2014		
	tonnellate	kg/ab*giorno	%	tonnellate	kg/ab*giorno	%
➔ PRODUZIONE TOTALE DI RIFIUTI URBANI	317,701	1,27		277,490	1,16	
Rifiuti differenziati	88,884	0,36	27,98%	73,257	0,31	26,40%
Rifiuti non differenziati (fraz. residuale)	224,200	0,90	70,57%	200,580	0,84	72,28%
Rifiuti ingombranti a smaltimento	2,309	0,01	0,73%	1,644	0,01	0,59%
Rifiuti ingombranti a recupero	2,309	0,01	0,73%	2,009	0,01	0,72%
Rifiuti provenienti dallo spazzamento delle strade	0,000	0,00	0,00%	0,000	0,00	0,00%
PRODUZIONE TOTALE DI RIFIUTI	337,876	1,36		299,620	1,26	
Rifiuti provenienti da esumazioni o estumulazioni	0,000	0,00	0,00%	0,000	0,00	0,00%
Rifiuti inerti (rifiuti speciali)	20,175	0,08	6,35%	22,130	0,09	7,98%

PRODUZIONE PROCAPITE RIFIUTI URBANI (kg/ab*giorno) **1,27** **9,6%** 

➔ RACCOLTE DIFFERENZIATE

	2015		2014	
	kilogrammi	kg/ab*anno	kilogrammi	kg/ab*anno
CARTA E CARTONE	30.812	45,11	29.025	44,38
VETRO	0	0,00	0	0,00
PLASTICA	0	0,00	0	0,00
ORGANICO	0	0,00	0	0,00
VERDE	18.032	26,40	5.200	7,95
LEGNO	3.150	4,61	1.530	2,34
METALLI	615	0,90	5.630	8,61
RAEE - RIFIUTI DA APPARECCHIATURE ELETTRICHE ED ELETTRONICHE	3.402	4,98	1.768	2,70
PNEUMATICI	280	0,41	820	1,25
STRACCI/INDUMENTI SMESSI	3.287	4,81	2.680	4,10
RACCOLTA MULTIMATERIALE	28.900	42,31	26.080	39,88
OLI E GRASSI VEGETALI	93	0,14	6	0,01
CARTUCCE E TONER PER STAMPA	0	0,00	0	0,00
ACCUMULATORI PER AUTO	115	0,17	261	0,40
OLI, FILTRI E GRASSI MINERALI	5	0,01	14	0,02
PILE E BATTERIE	100	0,15	140	0,21
FARMACI E MEDICINALI	93	0,14	103	0,16
PRODOTTI E SOSTANZIE VARIE E RELATIVI CONTENITORI	0	0,00	0	0,00
SIRINGHE	0	0,00	0	0,00
ALTRI RIFIUTI URBANI DIFFERENZIATI	0	0,00	0	0,00
INGOMBRANTI A RECUPERO	2.309	3,38	2.009	3,07
TOTALE RACCOLTE DIFFERENZIATE	91.193	133,52	75.266	115,09

RACCOLTA DIFFERENZIATA (%) [RD + INGOMBRANTI A RECUPERO] **28,70%** **5,8%** 

	2015
➔ COSTO DELL'INTERA GESTIONE DEI RIFIUTI	€ 83.610
Totale proventi da Tarsu o Tia	€ 80.800
Proventi della vendita di materiali e di energia da rifiuti	€ 0
Costi relativi alla raccolta dei rifiuti di imballaggio coperti dal CONAI	€ 0
Grado di copertura dei costi	96,6%

COSTO PROCAPITE 2015 (euro/abitante) **€ 122,42** **4,3%** 

costo procapite 2014: € 117,39

PIAZZA GHISLANDI
25043 - BRENO
Tel: 0364-22041
Fax: 0364-22003

Abitanti	4.853	Compostaggio domestico:	NO
• N. utenze domestiche	2.501	Tariffa:	SI
• N. utenze non domestiche	410	Area ecologica:	SI
Superficie (kmq)	60	• Indirizzo	VIA L. DA VINCI - BRENO (BS)
• Densità popolazione	81		

Web:
Mail:

DATI RIEPILOGATIVI

	2015			2014		
	tonnellate	kg/ab*giorno	%	tonnellate	kg/ab*giorno	%
➔ PRODUZIONE TOTALE DI RIFIUTI URBANI	2.365,285	1,34		2.567,739	1,44	
Rifiuti differenziati	1.183,534	0,67	50,04%	957,984	0,54	37,31%
Rifiuti non differenziati (fraz. residuale)	1.098,200	0,62	46,43%	1.535,966	0,86	59,82%
Rifiuti ingombranti a smaltimento	16,341	0,01	0,69%	10,881	0,01	0,42%
Rifiuti ingombranti a recupero	16,341	0,01	0,69%	13,298	0,01	0,52%
Rifiuti provenienti dallo spazzamento delle strade	50,870	0,03	2,15%	49,610	0,03	1,93%
PRODUZIONE TOTALE DI RIFIUTI	2.451,224	1,38		2.659,426	1,49	
Rifiuti provenienti da esumazioni o estumulazioni	0,129	0,00	0,01%	0,367	0,00	0,01%
Rifiuti inerti (rifiuti speciali)	85,810	0,05	3,63%	91,320	0,05	3,56%

PRODUZIONE PROCAPITE RIFIUTI URBANI (kg/ab*giorno) **1,34** -7,2% 

➔ RACCOLTE DIFFERENZIATE

	2015		2014	
	kilogrammi	kg/ab*anno	kilogrammi	kg/ab*anno
CARTA E CARTONE	256.142	52,78	212.198	43,39
VETRO	2.485	0,51	5.078	1,04
PLASTICA	0	0,00	0	0,00
ORGANICO	222.680	45,89	169.710	34,70
VERDE	288.126	59,37	219.955	44,97
LEGNO	34.101	7,03	30.840	6,31
METALLI	31.094	6,41	23.692	4,84
RAEE - RIFIUTI DA APPARECCHIATURE ELETTRICHE ED ELETTRONICHE	31.940	6,58	27.052	5,53
PNEUMATICI	919	0,19	1.123	0,23
STRACCI/INDUMENTI SMESSI	24.256	5,00	20.125	4,11
RACCOLTA MULTIMATERIALE	288.734	59,50	245.151	50,12
OLI E GRASSI VEGETALI	698	0,14	345	0,07
CARTUCCE E TONER PER STAMPA	24	0,00	18	0,00
ACCUMULATORI PER AUTO	1.492	0,31	1.855	0,38
OLI, FILTRI E GRASSI MINERALI	56	0,01	75	0,02
PILE E BATTERIE	427	0,09	439	0,09
FARMACI E MEDICINALI	360	0,07	328	0,07
PRODOTTI E SOSTANZIE VARIE E RELATIVI CONTENITORI	0	0,00	0	0,00
SIRINGHE	0	0,00	0	0,00
ALTRI RIFIUTI URBANI DIFFERENZIATI	0	0,00	0	0,00
INGOMBRANTI A RECUPERO	16.341	3,37	13.298	2,72
TOTALE RACCOLTE DIFFERENZIATE	1.199.875	247,24	971.282	198,59

RACCOLTA DIFFERENZIATA (%) [RD + INGOMBRANTI A RECUPERO] **50,73%** 34,1% 

	2015
	➔ COSTO DELL'INTERA GESTIONE DEI RIFIUTI
Totale proventi da Tarsu o Tia	€ 662.751
Proventi della vendita di materiali e di energia da rifiuti	€ 0
Costi relativi alla raccolta dei rifiuti di imballaggio coperti dal CONAI	€ 0
Grado di copertura dei costi	105,2%

COSTO PROCAPITE 2015 (euro/abitante) **€ 129,78** -8,9% 

costo procapite 2014: € 142,46

PIAZZA LOGGIA 1
25100 - BRESCIA
TEL: 030-29771
FAX: 030-2400732

ABITANTI	196.480	COMPOSTAGGIO DOMESTICO:	SI
• N. UTENZE DOMESTICHE	91.859	TARIFFA:	SI
• N. UTENZE NON DOMESTICHE	8.263		
SUPERIFICIE (KMQ)	91	AREA ECOLOGICA:	SI
• DENSITÀ POPOLAZIONE	2.171	• INDIRIZZO	VIA METASTA
		• INDIRIZZO	VIA GIOT
		• INDIRIZZO	VIA CODIGNOLE 32
		• INDIRIZZO	VIA CHIAPPA 24 LOC. BUFFALO
		• INDIRIZZO	VIA GAT

WEB:
MAIL:

DATI RIEPILOGATIVI

	2015			2014		
	tonnellate	kg/ab*giorno	%	tonnellate	kg/ab*giorno	%
➔ PRODUZIONE TOTALE DI RIFIUTI URBANI	134.654,623	1,88		135.297,344	1,89	
RIFIUTI DIFFERENZIATI	50.188,625	0,70	37,27%	51.211,031	0,72	37,85%
RIFIUTI NON DIFFERENZIATI (FRAZ. RESIDUALE)	80.016,541	1,12	59,42%	79.150,800	1,11	58,50%
RIFIUTI INGOMBRANTI A SMALTIMENTO	1.549,670	0,02	1,15%	1.766,800	0,02	1,31%
RIFIUTI INGOMBRANTI A RECUPERO	516,377	0,01	0,38%	588,933	0,01	0,44%
RIFIUTI PROVENIENTI DALLO SPAZZAMENTO DELLE STRADE	2.780,540	0,03	1,77%	2.579,780	0,04	1,91%
PRODUZIONE TOTALE DI RIFIUTI	136.821,569	1,91		137.939,244	1,93	
RIFIUTI PROVENIENTI DA ESUMAZIONI O ESTUMULAZIONI	0,00	0,00	0,00%	23,280	0,00	0,02%
RIFIUTI INERTI (RIFIUTI SPECIALI)	1.208,436	0,02	0,90%	1.163,260	0,02	0,86%

PRODUZIONE PROCAPITE RIFIUTI URBANI (KG/AB*GIORNO) **1,88** -0,7% 

➔ RACCOLTE DIFFERENZIATE

	2015		2014	
	KILOGRAMMI	KG/AB*ANNO	KILOGRAMMI	KG/AB*ANNO
CARTA E CARTONE	13.091.229	66,63	13.380.259	68,25
VETRO	200.490	1,02	3.107.361	15,85
PLASTICA	1.801.953	9,17	1.685.027	8,59
ORGANICO	8.042.170	40,93	8.473.830	43,22
VERDE	16.300.108	82,96	16.194.979	82,60
LEGNO	3.587.651	18,26	4.086.065	20,84
METALLI	314.659	1,60	362.667	1,85
RAEE - RIFIUTI DA APPARECCHIATURE ELETTRICHE ED ELETTRONICHE	509.020	2,59	467.753	2,39
PNEUMATICI	11.815	0,06	11.700	0,06
STRACCI/INDUMENTI SMESSI	340.153	1,73	347.633	1,77
RACCOLTA MULTIMATERIALE	5.845.285	29,75	2.967.905	15,14
OLI E GRASSI VEGETALI	24.669	0,13	25.819	0,13
CARTUCCE E TONER PER STAMPA	34.335	0,17	35.544	0,18
ACCUMULATORI PER AUTO	860	0,00	0	0,00
OLI, FILTRI E GRASSI MINERALI	11.415	0,06	10.967	0,06
PILE E BATTERIE	40.505	0,21	23.908	0,12
FARMACI E MEDICINALI	15.627	0,08	16.642	0,08
PRODOTTI E SOSTANZIE VARIE E RELATIVI CONTENITORI	14.278	0,07	12.591	0,06
SIRINGHE	461	0,00	364	0,00
ALTRI RIFIUTI URBANI DIFFERENZIATI	1.942	0,01	17	0,00
INGOMBRANTI A RECUPERO	516.377	2,63	588.933	3,00
TOTALE RACCOLTE DIFFERENZIATE	50.705.002	258,07	51.799.964	264,21

RACCOLTA DIFFERENZIATA (%) [RD + INGOMBRANTI A RECUPERO] **37,66%** -1,6% 

	2015
➔ COSTO DELL'INTERA GESTIONE DEI RIFIUTI	€ 28.694.281
TOTALE PROVENTI DA TARSU O TIA	€ 29.327.634
PROVENTI DELLA VENDITA DI MATERIALI E DI ENERGIA DA RIFIUTI	€ 1.021.801
COSTI RELATIVI ALLA RACCOLTA DEI RIFIUTI DI IMBALLAGGIO COPERTI DAL CONAI	€ 0
GRADO DI COPERTURA DEI COSTI	105,8%

COSTO PROCAPITE 2015 (EURO/ABITANTE) **€ 140,84** 5,9% 

COSTO PROCAPITE 2014: € 132,96

VIA S.ZENONE 1
25060 - BRIONE
TEL: 030-84013
FAX: 030-84876

ABITANTI	714	COMPOSTAGGIO DOMESTICO:	NO
• N. UTENZE DOMESTICHE	515	TARIFFA:	SI
• N. UTENZE NON DOMESTICHE	16	AREA ECOLOGICA:	NO
SUPERFICIE (KMQ)	7		
• DENSITÀ POPOLAZIONE	105		

WEB:
MAIL:

DATI RIEPILOGATIVI

	2015			2014		
	tonnellate	kg/ab*giorno	%	tonnellate	kg/ab*giorno	%
➔ PRODUZIONE TOTALE DI RIFIUTI URBANI	297,169	1,14		302,895	1,15	
RIFIUTI DIFFERENZIATI	50,683	0,19	17,06%	55,870	0,21	18,45%
RIFIUTI NON DIFFERENZIATI (FRAZ. RESIDUALE)	209,436	0,80	70,48%	208,585	0,79	68,86%
RIFIUTI INGOMBRANTI A SMALTIMENTO	27,788	0,11	9,35%	28,830	0,11	9,52%
RIFIUTI INGOMBRANTI A RECUPERO	9,263	0,04	3,12%	9,610	0,04	3,17%
RIFIUTI PROVENIENTI DALLO SPAZZAMENTO DELLE STRADE	0,000	0,00	0,00%	0,000	0,00	0,00%
PRODUZIONE TOTALE DI RIFIUTI	297,169	1,14		302,895	1,15	
RIFIUTI PROVENIENTI DA ESUMAZIONI O ESTUMULAZIONI	0,000	0,00	0,00%	0,000	0,00	0,00%
RIFIUTI INERTI (RIFIUTI SPECIALI)	0,000	0,00	0,00%	0,000	0,00	0,00%

PRODUZIONE PROCAPITE RIFIUTI URBANI (KG/AB*GIORNO) **1,14** -1,1% 

➔ RACCOLTE DIFFERENZIATE

	2015		2014	
	KILOGRAMMI	KG/AB*ANNO	KILOGRAMMI	KG/AB*ANNO
CARTA E CARTONE	10.921	15,30	12.480	17,33
VETRO	34.060	47,70	35.550	49,38
PLASTICA	4.914	6,88	6.791	9,43
ORGANICO	0	0,00	0	0,00
VERDE	0	0,00	0	0,00
LEGNO	0	0,00	0	0,00
METALLI	630	0,88	1.000	1,39
RAEE - RIFIUTI DA APPARECCHIATURE ELETTRICHE ED ELETTRONICHE	0	0,00	0	0,00
PNEUMATICI	0	0,00	0	0,00
STRACCI/INDUMENTI SMESSI	120	0,17	0	0,00
RACCOLTA MULTIMATERIALE	0	0,00	0	0,00
OLI E GRASSI VEGETALI	0	0,00	0	0,00
CARTUCCE E TONER PER STAMPA	10	0,01	10	0,01
ACCUMULATORI PER AUTO	0	0,00	0	0,00
OLI, FILTRI E GRASSI MINERALI	0	0,00	0	0,00
PILE E BATTERIE	0	0,00	0	0,00
FARMACI E MEDICINALI	28	0,04	39	0,05
PRODOTTI E SOSTANZIE VARIE E RELATIVI CONTENITORI	0	0,00	0	0,00
SIRINGHE	0	0,00	0	0,00
ALTRI RIFIUTI URBANI DIFFERENZIATI	0	0,00	0	0,00
INGOMBRANTI A RECUPERO	9.263	12,97	9.610	13,35
TOTALE RACCOLTE DIFFERENZIATE	59.946	83,96	65.480	90,94

RACCOLTA DIFFERENZIATA (%) [RD + INGOMBRANTI A RECUPERO] **20,17%** -6,7% 

2015	
➔ COSTO DELL'INTERA GESTIONE DEI RIFIUTI	€ 74.295
TOTALE PROVENTI DA TARSU O TIA	€ 64.294
PROVENTI DELLA VENDITA DI MATERIALI E DI ENERGIA DA RIFIUTI	€ 0
COSTI RELATIVI ALLA RACCOLTA DEI RIFIUTI DI IMBALLAGGIO COPERTI DAL CONAI	€ 0
GRADO DI COPERTURA DEI COSTI	86,5%

COSTO PROCAPITE 2015 (EURO/ABITANTE) **€ 104,05** -1,7% 

COSTO PROCAPITE 2014: € 105,87

VIA VILLA MATTINA 9
25070 - CAINO
TEL: 030-6830016
FAX: 030-6830490

ABITANTI	2.151	COMPOSTAGGIO DOMESTICO:	SI
• N. UTENZE DOMESTICHE	965	TARIFFA:	SI
• N. UTENZE NON DOMESTICHE	85	AREA ECOLOGICA:	NO
SUPERFICIE (KMQ)	17		
• DENSITÀ POPOLAZIONE	125		

WEB:
MAIL:

DATI RIEPILOGATIVI

	2015			2014		
	tonnellate	kg/ab*giorno	%	tonnellate	kg/ab*giorno	%
➔ PRODUZIONE TOTALE DI RIFIUTI URBANI	1.062,771	1,35		1.088,698	1,38	
RIFIUTI DIFFERENZIATI	328,161	0,42	30,88%	339,703	0,43	31,20%
RIFIUTI NON DIFFERENZIATI (FRAZ. RESIDUALE)	626,460	0,80	58,95%	657,015	0,83	60,35%
RIFIUTI INGOMBRANTI A SMALTIMENTO	50,183	0,06	4,72%	51,795	0,07	4,76%
RIFIUTI INGOMBRANTI A RECUPERO	16,728	0,02	1,57%	17,265	0,02	1,59%
RIFIUTI PROVENIENTI DALLO SPAZZAMENTO DELLE STRADE	10,240	0,05	3,88%	22,920	0,03	2,11%
PRODUZIONE TOTALE DI RIFIUTI	1.062,771	1,35		1.088,698	1,38	
RIFIUTI PROVENIENTI DA ESUMAZIONI O ESTUMULAZIONI	0,000	0,00	0,00%	0,000	0,00	0,00%
RIFIUTI INERTI (RIFIUTI SPECIALI)	0,000	0,00	0,00%	0,000	0,00	0,00%

PRODUZIONE PROCAPITE RIFIUTI URBANI (KG/AB*GIORNO) **1,35** -1,6% 

➔ RACCOLTE DIFFERENZIATE

	2015		2014	
	KILOGRAMMI	KG/AB*ANNO	KILOGRAMMI	KG/AB*ANNO
CARTA E CARTONE	50.356	23,41	48.031	22,14
VETRO	0	0,00	22.870	10,54
PLASTICA	19.265	8,96	19.326	8,91
ORGANICO	114.110	53,05	125.180	57,71
VERDE	35.830	16,66	20.560	9,48
LEGNO	31.840	14,80	39.440	18,18
METALLI	9.540	4,44	20.040	9,24
RAEE - RIFIUTI DA APPARECCHIATURE ELETTRICHE ED ELETTRONICHE	5.599	2,60	4.482	2,07
PNEUMATICI	0	0,00	0	0,00
STRACCI/INDUMENTI SMESSI	5.790	2,69	5.240	2,42
RACCOLTA MULTIMATERIALE	54.540	25,36	33.780	15,57
OLI E GRASSI VEGETALI	362	0,17	344	0,16
CARTUCCE E TONER PER STAMPA	4	0,00	7	0,00
ACCUMULATORI PER AUTO	108	0,05	38	0,02
OLI, FILTRI E GRASSI MINERALI	500	0,23	0	0,00
PILE E BATTERIE	133	0,06	122	0,06
FARMACI E MEDICINALI	149	0,07	146	0,07
PRODOTTI E SOSTANZIE VARIE E RELATIVI CONTENITORI	35	0,02	97	0,04
SIRINGHE	0	0,00	0	0,00
ALTRI RIFIUTI URBANI DIFFERENZIATI	0	0,00	0	0,00
INGOMBRANTI A RECUPERO	16.728	7,78	17.265	7,96
TOTALE RACCOLTE DIFFERENZIATE	344.889	160,34	356.968	164,58

RACCOLTA DIFFERENZIATA (%) [RD + INGOMBRANTI A RECUPERO] **32,45%** -1,0% 

2015	
➔ COSTO DELL'INTERA GESTIONE DEI RIFIUTI	€ 239.837
TOTALE PROVENTI DA TARSU O TIA	€ 239.838
PROVENTI DELLA VENDITA DI MATERIALI E DI ENERGIA DA RIFIUTI	€ 0
COSTI RELATIVI ALLA RACCOLTA DEI RIFIUTI DI IMBALLAGGIO COPERTI DAL CONAI	€ 0
GRADO DI COPERTURA DEI COSTI	100,0%

COSTO PROCAPITE 2015 (EURO/ABITANTE) **€ 111,50** -0,1% 

COSTO PROCAPITE 2014: € 111,61

PIAZZA ALDO MORO 1
25011 - CALCINATO
TEL: 030-99891
FAX: 030-9636033

ABITANTI	12.924	COMPOSTAGGIO DOMESTICO:	SI
• N. UTENZE DOMESTICHE	5.079	TARIFFA:	SI
• N. UTENZE NON DOMESTICHE	812	AREA ECOLOGICA:	SI
SUPERFICIE (KMQ)	33	• INDIRIZZO	VIA BARATE
• DENSITÀ POPOLAZIONE	388		

WEB:
MAIL:

DATI RIEPILOGATIVI

	2015			2014		
	tonnellate	kg/ab*giorno	%	tonnellate	kg/ab*giorno	%
➔ PRODUZIONE TOTALE DI RIFIUTI URBANI	5.432,079	1,15		5.385,748	1,15	
RIFIUTI DIFFERENZIATI	3.813,479	0,81	70,20%	3.661,628	0,78	67,99%
RIFIUTI NON DIFFERENZIATI (FRAZ. RESIDUALE)	1.291,020	0,27	23,77%	1.298,340	0,28	24,11%
RIFIUTI INGOMBRANTI A SMALTIMENTO	108,735	0,02	2,00%	158,145	0,03	2,94%
RIFIUTI INGOMBRANTI A RECUPERO	36,245	0,01	0,67%	52,715	0,01	0,98%
RIFIUTI PROVENIENTI DALLO SPAZZAMENTO DELLE STRADE	102,600	0,04	3,36%	214,920	0,05	3,99%
PRODUZIONE TOTALE DI RIFIUTI	5.527,609	1,17		5.475,078	1,17	
RIFIUTI PROVENIENTI DA ESUMAZIONI O ESTUMULAZIONI	290	0,00	0,06%	2,430	0,00	0,05%
RIFIUTI INERTI (RIFIUTI SPECIALI)	92,240	0,02	1,70%	86,900	0,02	1,61%

PRODUZIONE PROCAPITE RIFIUTI URBANI (KG/AB*GIORNO) **1,15** 0,4% 

➔ RACCOLTE DIFFERENZIATE

	2015		2014	
	KILOGRAMMI	KG/AB*ANNO	KILOGRAMMI	KG/AB*ANNO
CARTA E CARTONE	704.389	54,50	719.367	55,93
VETRO	12.715	0,98	18.184	1,41
PLASTICA	303.407	23,48	287.333	22,34
ORGANICO	917.260	70,97	907.290	70,55
VERDE	1.036.900	80,23	913.340	71,02
LEGNO	228.610	17,69	223.900	17,41
METALLI	58.460	4,52	64.490	5,01
RAEE - RIFIUTI DA APPARECCHIATURE ELETTRICHE ED ELETTRONICHE	35.633	2,76	33.149	2,58
PNEUMATICI	0	0,00	3.380	0,26
STRACCI/INDUMENTI SMESSI	27.321	2,11	10.580	0,82
RACCOLTA MULTIMATERIALE	482.235	37,31	474.290	36,88
OLI E GRASSI VEGETALI	3.220	0,25	1.800	0,14
CARTUCCE E TONER PER STAMPA	622	0,05	587	0,05
ACCUMULATORI PER AUTO	0	0,00	1.154	0,09
OLI, FILTRI E GRASSI MINERALI	870	0,07	970	0,08
PILE E BATTERIE	400	0,03	420	0,03
FARMACI E MEDICINALI	581	0,04	588	0,05
PRODOTTI E SOSTANZIE VARIE E RELATIVI CONTENITORI	856	0,07	806	0,06
SIRINGHE	0	0,00	0	0,00
ALTRI RIFIUTI URBANI DIFFERENZIATI	0	0,00	0	0,00
INGOMBRANTI A RECUPERO	36.245	2,80	52.715	4,10
TOTALE RACCOLTE DIFFERENZIATE	3.849.724	297,87	3.714.343	288,81

RACCOLTA DIFFERENZIATA (%) [RD + INGOMBRANTI A RECUPERO] **70,87%** 2,8% 

2015	
➔ COSTO DELL'INTERA GESTIONE DEI RIFIUTI	€ 1.298.001
TOTALE PROVENTI DA TARSU O TIA	€ 1.093.481
PROVENTI DELLA VENDITA DI MATERIALI E DI ENERGIA DA RIFIUTI	€ 0
COSTI RELATIVI ALLA RACCOLTA DEI RIFIUTI DI IMBALLAGGIO COPERTI DAL CONAI	€ 0
GRADO DI COPERTURA DEI COSTI	84,2%

COSTO PROCAPITE 2015 (EURO/ABITANTE) **€ 100,43** -7,6% 

COSTO PROCAPITE 2014: € 108,71

PIAZZA MUNICIPIO 12
25080 - CALVAGESE DELLA RIVIERA
TEL: 030-601433
FAX: 030-601578

ABITANTI	3.583	COMPOSTAGGIO DOMESTICO:	SI
• N. UTENZE DOMESTICHE	2.397	TARIFFA:	SI
• N. UTENZE NON DOMESTICHE	147	AREA ECOLOGICA:	SI
SUPERFICIE (KMQ)	12	• INDIRIZZO	VIA CESARE BAT
• DENSITÀ POPOLAZIONE	304		

WEB:
MAIL:

DATI RIEPILOGATIVI

	2015			2014		
	tonnellate	kg/ab*giorno	%	tonnellate	kg/ab*giorno	%
➔ PRODUZIONE TOTALE DI RIFIUTI URBANI	1.331,167	1,02		1.300,415	1,01	
RIFIUTI DIFFERENZIATI	965,337	0,74	72,52%	880,360	0,69	67,70%
RIFIUTI NON DIFFERENZIATI (FRAZ. RESIDUALE)	235,700	0,18	17,71%	252,640	0,20	19,43%
RIFIUTI INGOMBRANTI A SMALTIMENTO	61,205	0,05	4,60%	86,070	0,07	6,62%
RIFIUTI INGOMBRANTI A RECUPERO	20,402	0,02	1,53%	28,690	0,02	2,21%
RIFIUTI PROVENIENTI DALLO SPAZZAMENTO DELLE STRADE	40,23	0,04	3,65%	52,655	0,04	4,05%
PRODUZIONE TOTALE DI RIFIUTI	1.370,487	1,05		1.325,875	1,03	
RIFIUTI PROVENIENTI DA ESUMAZIONI O ESTUMULAZIONI	0,00	0,00	0,00%	0,000	0,00	0,00%
RIFIUTI INERTI (RIFIUTI SPECIALI)	39,320	0,03	2,95%	25,460	0,02	1,96%

PRODUZIONE PROCAPITE RIFIUTI URBANI (KG/AB*GIORNO) **1,02** 0,6% 

➔ RACCOLTE DIFFERENZIATE

	2015		2014	
	KILOGRAMMI	KG/AB*ANNO	KILOGRAMMI	KG/AB*ANNO
CARTA E CARTONE	200.725	56,02	215.471	61,20
VETRO	0	0,00	0	0,00
PLASTICA	95.497	26,65	95.399	27,09
ORGANICO	242.736	67,75	216.660	61,53
VERDE	199.580	55,70	138.690	39,39
LEGNO	38.430	10,73	41.500	11,79
METALLI	18.340	5,12	0	0,00
RAEE - RIFIUTI DA APPARECCHIATURE ELETTRICHE ED ELETTRONICHE	12.440	3,47	14.010	3,98
PNEUMATICI	460	0,13	1.720	0,49
STRACCI/INDUMENTI SMESSI	10.336	2,88	0	0,00
RACCOLTA MULTIMATERIALE	144.420	40,31	153.355	43,55
OLI E GRASSI VEGETALI	1.100	0,31	890	0,25
CARTUCCE E TONER PER STAMPA	167	0,05	251	0,07
ACCUMULATORI PER AUTO	0	0,00	0	0,00
OLI, FILTRI E GRASSI MINERALI	0	0,00	500	0,14
PILE E BATTERIE	150	0,04	500	0,14
FARMACI E MEDICINALI	343	0,10	155	0,04
PRODOTTI E SOSTANZIE VARIE E RELATIVI CONTENITORI	613	0,17	1.259	0,36
SIRINGHE	0	0,00	0	0,00
ALTRI RIFIUTI URBANI DIFFERENZIATI	0	0,00	0	0,00
INGOMBRANTI A RECUPERO	20.402	5,69	28.690	8,15
TOTALE RACCOLTE DIFFERENZIATE	985.739	275,12	909.050	258,18

RACCOLTA DIFFERENZIATA (%) [RD + INGOMBRANTI A RECUPERO] **74,05%** 5,9% 

2015	
➔ COSTO DELL'INTERA GESTIONE DEI RIFIUTI	€ 385.015
TOTALE PROVENTI DA TARSU O TIA	€ 396.000
PROVENTI DELLA VENDITA DI MATERIALI E DI ENERGIA DA RIFIUTI	€ 0
COSTI RELATIVI ALLA RACCOLTA DEI RIFIUTI DI IMBALLAGGIO COPERTI DAL CONAI	€ 0
GRADO DI COPERTURA DEI COSTI	102,9%

COSTO PROCAPITE 2015 (EURO/ABITANTE) **€ 107,46** 6,8% 

COSTO PROCAPITE 2014: € 100,66

PIAZZA CADUTI 4
25012 - CALVISANO
TEL: 030-968971
FAX: 030-968228

ABITANTI	8.491	COMPOSTAGGIO DOMESTICO:	SI
• N. UTENZE DOMESTICHE	3.054	TARIFFA:	SI
• N. UTENZE NON DOMESTICHE	644	AREA ECOLOGICA:	SI
SUPERFICIE (KMQ)	45	• INDIRIZZO	VIA BRESCIA
• DENSITÀ POPOLAZIONE	189		

WEB:
MAIL:

DATI RIEPILOGATIVI

	2015			2014		
	tonnellate	kg/ab*giorno	%	tonnellate	kg/ab*giorno	%
➔ PRODUZIONE TOTALE DI RIFIUTI URBANI	4.223,130	1,36		4.622,391	1,47	
RIFIUTI DIFFERENZIATI	2.853,750	0,92	67,57%	2.543,246	0,81	55,02%
RIFIUTI NON DIFFERENZIATI (FRAZ. RESIDUALE)	757,630	0,24	17,94%	1.456,745	0,46	31,51%
RIFIUTI INGOMBRANTI A SMALTIMENTO	396,143	0,13	9,38%	416,325	0,13	9,01%
RIFIUTI INGOMBRANTI A RECUPERO	132,048	0,04	3,13%	138,775	0,04	3,00%
RIFIUTI PROVENIENTI DALLO SPAZZAMENTO DELLE STRADE	80,600	0,03	1,98%	67,300	0,02	1,46%
PRODUZIONE TOTALE DI RIFIUTI	4.375,570	1,41		4.865,681	1,55	
RIFIUTI PROVENIENTI DA ESUMAZIONI O ESTUMULAZIONI	0,000	0,00	0,00%	0,000	0,00	0,00%
RIFIUTI INERTI (RIFIUTI SPECIALI)	152,440	0,05	3,61%	243,290	0,08	5,26%

PRODUZIONE PROCAPITE RIFIUTI URBANI (KG/AB*GIORNO) **1,36** -7,4% 

➔ RACCOLTE DIFFERENZIATE

	2015		2014	
	KILOGRAMMI	KG/AB*ANNO	KILOGRAMMI	KG/AB*ANNO
CARTA E CARTONE	479.579	56,48	475.598	55,28
VETRO	320.210	37,71	296.752	34,49
PLASTICA	187.520	22,08	183.945	21,38
ORGANICO	231.630	27,28	0	0,00
VERDE	1.253.430	147,62	1.193.220	138,68
LEGNO	216.560	25,50	218.110	25,35
METALLI	83.210	9,80	103.850	12,07
RAEE - RIFIUTI DA APPARECCHIATURE ELETTRICHE ED ELETTRONICHE	27.711	3,26	30.025	3,49
PNEUMATICI	10.160	1,20	10.940	1,27
STRACCI/INDUMENTI SMESSI	33.420	3,94	24.205	2,81
RACCOLTA MULTIMATERIALE	0	0,00	0	0,00
OLI E GRASSI VEGETALI	4.190	0,49	2.520	0,29
CARTUCCE E TONER PER STAMPA	1.060	0,12	1.100	0,13
ACCUMULATORI PER AUTO	980	0,12	0	0,00
OLI, FILTRI E GRASSI MINERALI	2.770	0,33	1.560	0,18
PILE E BATTERIE	420	0,05	781	0,09
FARMACI E MEDICINALI	900	0,11	640	0,07
PRODOTTI E SOSTANZIE VARIE E RELATIVI CONTENITORI	0	0,00	0	0,00
SIRINGHE	0	0,00	0	0,00
ALTRI RIFIUTI URBANI DIFFERENZIATI	0	0,00	0	0,00
INGOMBRANTI A RECUPERO	132.048	15,55	138.775	16,13
TOTALE RACCOLTE DIFFERENZIATE	2.985.798	351,64	2.682.021	311,72

RACCOLTA DIFFERENZIATA (%) [RD + INGOMBRANTI A RECUPERO] **70,70%** 21,9% 

2015	
➔ COSTO DELL'INTERA GESTIONE DEI RIFIUTI	€ 885.717
TOTALE PROVENTI DA TARSU O TIA	€ 885.717
PROVENTI DELLA VENDITA DI MATERIALI E DI ENERGIA DA RIFIUTI	€ 18.000
COSTI RELATIVI ALLA RACCOLTA DEI RIFIUTI DI IMBALLAGGIO COPERTI DAL CONAI	€ 0
GRADO DI COPERTURA DEI COSTI	102,0%

COSTO PROCAPITE 2015 (EURO/ABITANTE) **€ 102,19** -0,2% 

COSTO PROCAPITE 2014: € 102,36

VIA STAZIONE
25044 - CAPO DI PONTE
TEL: 0364-42571
FAX: 0364-42571

ABITANTI	2.440	COMPOSTAGGIO DOMESTICO:	NO
• N. UTENZE DOMESTICHE	1.243	TARIFFA:	SI
• N. UTENZE NON DOMESTICHE	153	AREA ECOLOGICA:	NO
SUPERFICIE (KMQ)	19		
• DENSITÀ POPOLAZIONE	131		

WEB:
MAIL:

DATI RIEPILOGATIVI

	2015			2014		
	tonnellate	kg/ab*giorno	%	tonnellate	kg/ab*giorno	%
➔ PRODUZIONE TOTALE DI RIFIUTI URBANI	1.149,338	1,29		1.131,859	1,25	
RIFIUTI DIFFERENZIATI	431,926	0,48	37,58%	433,433	0,48	38,29%
RIFIUTI NON DIFFERENZIATI (FRAZ. RESIDUALE)	692,800	0,78	60,28%	667,370	0,74	58,96%
RIFIUTI INGOMBRANTI A SMALTIMENTO	12,306	0,01	1,07%	13,975	0,02	1,23%
RIFIUTI INGOMBRANTI A RECUPERO	12,306	0,01	1,07%	17,081	0,02	1,51%
RIFIUTI PROVENIENTI DALLO SPAZZAMENTO DELLE STRADE	0,00	0,00	0,00%	0,000	0,00	0,00%
PRODUZIONE TOTALE DI RIFIUTI	1.244,005	1,40		1.250,342	1,38	
RIFIUTI PROVENIENTI DA ESUMAZIONI O ESTUMULAZIONI	109	0,00	0,01%	0,647	0,00	0,06%
RIFIUTI INERTI (RIFIUTI SPECIALI)	94,558	0,11	8,23%	117,836	0,13	10,41%

PRODUZIONE PROCAPITE RIFIUTI URBANI (KG/AB*GIORNO) **1,29** **3,2%** 

➔ RACCOLTE DIFFERENZIATE

	2015		2014	
	KILOGRAMMI	KG/AB*ANNO	KILOGRAMMI	KG/AB*ANNO
CARTA E CARTONE	80.815	33,12	79.517	32,06
VETRO	0	0,00	0	0,00
PLASTICA	0	0,00	0	0,00
ORGANICO	0	0,00	0	0,00
VERDE	124.413	50,99	126.577	51,04
LEGNO	25.836	10,59	20.508	8,27
METALLI	18.853	7,73	26.667	10,75
RAEE - RIFIUTI DA APPARECCHIATURE ELETTRICHE ED ELETTRONICHE	18.704	7,67	16.275	6,56
PNEUMATICI	1.224	0,50	1.800	0,73
STRACCI/INDUMENTI SMESSI	12.264	5,03	10.040	4,05
RACCOLTA MULTIMATERIALE	148.220	60,75	150.276	60,60
OLI E GRASSI VEGETALI	282	0,12	282	0,11
CARTUCCE E TONER PER STAMPA	0	0,00	0	0,00
ACCUMULATORI PER AUTO	756	0,31	847	0,34
OLI, FILTRI E GRASSI MINERALI	240	0,10	270	0,11
PILE E BATTERIE	210	0,09	210	0,08
FARMACI E MEDICINALI	109	0,04	164	0,07
PRODOTTI E SOSTANZIE VARIE E RELATIVI CONTENITORI	0	0,00	0	0,00
SIRINGHE	0	0,00	0	0,00
ALTRI RIFIUTI URBANI DIFFERENZIATI	0	0,00	0	0,00
INGOMBRANTI A RECUPERO	12.306	5,04	17.081	6,89
TOTALE RACCOLTE DIFFERENZIATE	444.232	182,06	450.514	181,66

RACCOLTA DIFFERENZIATA (%) [RD + INGOMBRANTI A RECUPERO] **38,65%** **-2,9%** 

2015	
➔ COSTO DELL'INTERA GESTIONE DEI RIFIUTI	€ 296.288
TOTALE PROVENTI DA TARSU O TIA	€ 294.059
PROVENTI DELLA VENDITA DI MATERIALI E DI ENERGIA DA RIFIUTI	€ 0
COSTI RELATIVI ALLA RACCOLTA DEI RIFIUTI DI IMBALLAGGIO COPERTI DAL CONAI	€ 0
GRADO DI COPERTURA DEI COSTI	99,2%

COSTO PROCAPITE 2015 (EURO/ABITANTE) **€ 121,43** **4,8%** 

COSTO PROCAPITE 2014: € 115,91

PIAZZA MARCONI 1
25070 - CAPOVALLE
TEL: 0365-750021
FAX: 0365-750143

ABITANTI	369	COMPOSTAGGIO DOMESTICO:	NO
• N. UTENZE DOMESTICHE	412	TARIFFA:	SI
• N. UTENZE NON DOMESTICHE	38	AREA ECOLOGICA:	NO
SUPERFICIE (KMQ)	23		
• DENSITÀ POPOLAZIONE	16		

WEB:
MAIL:

DATI RIEPILOGATIVI

	2015			2014		
	tonnellate	kg/ab*giorno	%	tonnellate	kg/ab*giorno	%
➔ PRODUZIONE TOTALE DI RIFIUTI URBANI	125,548	0,93		128,481	0,96	
RIFIUTI DIFFERENZIATI	30,877	0,23	24,59%	35,392	0,26	27,55%
RIFIUTI NON DIFFERENZIATI (FRAZ. RESIDUALE)	85,401	0,63	68,02%	83,849	0,62	65,26%
RIFIUTI INGOMBRANTI A SMALTIMENTO	6,953	0,05	5,54%	6,930	0,05	5,39%
RIFIUTI INGOMBRANTI A RECUPERO	2,318	0,02	1,85%	2,310	0,02	1,80%
RIFIUTI PROVENIENTI DALLO SPAZZAMENTO DELLE STRADE	0,00	0,00	0,00%	0,00	0,00	0,00%
PRODUZIONE TOTALE DI RIFIUTI	125,548	0,93		128,481	0,96	
RIFIUTI PROVENIENTI DA ESUMAZIONI O ESTUMULAZIONI	0,00	0,00	0,00%	0,00	0,00	0,00%
RIFIUTI INERTI (RIFIUTI SPECIALI)	0,00	0,00	0,00%	0,00	0,00	0,00%

PRODUZIONE PROCAPITE RIFIUTI URBANI (KG/AB*GIORNO) **0,93** -2,5% 

➔ RACCOLTE DIFFERENZIATE

	2015		2014	
	KILOGRAMMI	KG/AB*ANNO	KILOGRAMMI	KG/AB*ANNO
CARTA E CARTONE	9.240	25,04	11.320	30,76
VETRO	0	0,00	8.076	21,95
PLASTICA	5.380	14,58	5.680	15,43
ORGANICO	0	0,00	0	0,00
VERDE	0	0,00	0	0,00
LEGNO	0	0,00	0	0,00
METALLI	0	0,00	0	0,00
RAEE - RIFIUTI DA APPARECCHIATURE ELETTRICHE ED ELETTRONICHE	0	0,00	0	0,00
PNEUMATICI	0	0,00	0	0,00
STRACCI/INDUMENTI SMESSI	0	0,00	0	0,00
RACCOLTA MULTIMATERIALE	16.213	43,94	10.198	27,71
OLI E GRASSI VEGETALI	0	0,00	0	0,00
CARTUCCE E TONER PER STAMPA	0	0,00	0	0,00
ACCUMULATORI PER AUTO	0	0,00	0	0,00
OLI, FILTRI E GRASSI MINERALI	0	0,00	0	0,00
PILE E BATTERIE	19	0,05	38	0,10
FARMACI E MEDICINALI	25	0,07	80	0,22
PRODOTTI E SOSTANZIE VARIE E RELATIVI CONTENITORI	0	0,00	0	0,00
SIRINGHE	0	0,00	0	0,00
ALTRI RIFIUTI URBANI DIFFERENZIATI	0	0,00	0	0,00
INGOMBRANTI A RECUPERO	2.318	6,28	2.310	6,28
TOTALE RACCOLTE DIFFERENZIATE	33.195	89,96	37.702	102,45

RACCOLTA DIFFERENZIATA (%) [RD + INGOMBRANTI A RECUPERO] **26,44%** -9,9% 

2015	
➔ COSTO DELL'INTERA GESTIONE DEI RIFIUTI	€ 37.138
TOTALE PROVENTI DA TARSU O TIA	€ 37.508
PROVENTI DELLA VENDITA DI MATERIALI E DI ENERGIA DA RIFIUTI	€ 265
COSTI RELATIVI ALLA RACCOLTA DEI RIFIUTI DI IMBALLAGGIO COPERTI DAL CONAI	€ 0
GRADO DI COPERTURA DEI COSTI	101,7%

COSTO PROCAPITE 2015 (EURO/ABITANTE) **€ 99,93** 0,9% 

COSTO PROCAPITE 2014: € 99,01

PIAZZA MAZZINI 8
25020 - CAPRIANO DEL COLLE
TEL: 030-9748683
FAX: 030-9747384

ABITANTI	4.674	COMPOSTAGGIO DOMESTICO:	SI
• N. UTENZE DOMESTICHE	1.822	TARIFFA:	SI
• N. UTENZE NON DOMESTICHE	227	AREA ECOLOGICA:	SI
SUPERFICIE (KMQ)	14	• INDIRIZZO	VIA DALLA CHIE
• DENSITÀ POPOLAZIONE	333		

WEB:
MAIL:

DATI RIEPILOGATIVI

	2015			2014		
	tonnellate	kg/ab*giorno	%	tonnellate	kg/ab*giorno	%
➔ PRODUZIONE TOTALE DI RIFIUTI URBANI	1.878,937	1,10		1.978,559	1,16	
RIFIUTI DIFFERENZIATI	1.353,551	0,79	72,04%	1.392,933	0,82	70,40%
RIFIUTI NON DIFFERENZIATI (FRAZ. RESIDUALE)	318,406	0,19	16,95%	305,456	0,18	15,44%
RIFIUTI INGOMBRANTI A SMALTIMENTO	121,830	0,07	6,48%	173,258	0,10	8,76%
RIFIUTI INGOMBRANTI A RECUPERO	40,610	0,02	2,16%	57,753	0,03	2,92%
RIFIUTI PROVENIENTI DALLO SPAZZAMENTO DELLE STRADE	44,440	0,03	2,37%	49,160	0,03	2,48%
PRODUZIONE TOTALE DI RIFIUTI	1.910,567	1,12		2.014,809	1,18	
RIFIUTI PROVENIENTI DA ESUMAZIONI O ESTUMULAZIONI	1,690	0,00	0,09%	0,000	0,00	0,00%
RIFIUTI INERTI (RIFIUTI SPECIALI)	29,940	0,02	1,59%	36,250	0,02	1,83%

PRODUZIONE PROCAPITE RIFIUTI URBANI (KG/AB*GIORNO) **1,10** -5,1% 

➔ RACCOLTE DIFFERENZIATE

	2015		2014	
	KILOGRAMMI	KG/AB*ANNO	KILOGRAMMI	KG/AB*ANNO
CARTA E CARTONE	210.252	44,98	206.906	44,28
VETRO	0	0,00	76.310	16,33
PLASTICA	122.026	26,11	110.391	23,62
ORGANICO	234.370	50,14	239.810	51,32
VERDE	533.850	114,22	571.970	122,40
LEGNO	68.760	14,71	90.700	19,41
METALLI	11.290	2,42	2.420	0,52
RAEE - RIFIUTI DA APPARECCHIATURE ELETTRICHE ED ELETTRONICHE	4.206	0,90	7.057	1,51
PNEUMATICI	0	0,00	0	0,00
STRACCI/INDUMENTI SMESSI	0	0,00	0	0,00
RACCOLTA MULTIMATERIALE	165.470	35,40	83.190	17,80
OLI E GRASSI VEGETALI	1.073	0,23	1.391	0,30
CARTUCCE E TONER PER STAMPA	50	0,01	52	0,01
ACCUMULATORI PER AUTO	635	0,14	344	0,07
OLI, FILTRI E GRASSI MINERALI	187	0,04	90	0,02
PILE E BATTERIE	330	0,07	891	0,19
FARMACI E MEDICINALI	296	0,06	282	0,06
PRODOTTI E SOSTANZIE VARIE E RELATIVI CONTENITORI	756	0,16	1.129	0,24
SIRINGHE	0	0,00	0	0,00
ALTRI RIFIUTI URBANI DIFFERENZIATI	0	0,00	0	0,00
INGOMBRANTI A RECUPERO	40.610	8,69	57.753	12,36
TOTALE RACCOLTE DIFFERENZIATE	1.394.161	298,28	1.450.686	310,44

RACCOLTA DIFFERENZIATA (%) [RD + INGOMBRANTI A RECUPERO] **74,20%** 1,2% 

2015	
➔ COSTO DELL'INTERA GESTIONE DEI RIFIUTI	€ 490.067
TOTALE PROVENTI DA TARSU O TIA	€ 490.067
PROVENTI DELLA VENDITA DI MATERIALI E DI ENERGIA DA RIFIUTI	€ 0
COSTI RELATIVI ALLA RACCOLTA DEI RIFIUTI DI IMBALLAGGIO COPERTI DAL CONAI	€ 0
GRADO DI COPERTURA DEI COSTI	100,0%

COSTO PROCAPITE 2015 (EURO/ABITANTE) **€ 104,85** -1,4% 

COSTO PROCAPITE 2014: € 106,38

VIA VITTORIO EMANULE 43
25031 - CAPRIOLO
TEL: 030-74641
FAX: 030-7460460

ABITANTI	9.397	COMPOSTAGGIO DOMESTICO:	SI
• N. UTENZE DOMESTICHE	3.550	TARIFFA:	SI
• N. UTENZE NON DOMESTICHE	568	AREA ECOLOGICA:	SI
SUPERFICIE (KMQ)	11	• INDIRIZZO	VIA VALLE D'AOSTA
• DENSITÀ POPOLAZIONE	870		

WEB:
MAIL:

DATI RIEPILOGATIVI

	2015			2014		
	tonnellate	kg/ab*giorno	%	tonnellate	kg/ab*giorno	%
➔ PRODUZIONE TOTALE DI RIFIUTI URBANI	4.883,351	1,42		5.064,342	1,47	
RIFIUTI DIFFERENZIATI	2.794,766	0,81	57,23%	2.449,592	0,71	48,37%
RIFIUTI NON DIFFERENZIATI (FRAZ. RESIDUALE)	1.403,630	0,41	28,74%	1.929,480	0,56	38,10%
RIFIUTI INGOMBRANTI A SMALTIMENTO	475,832	0,14	9,74%	418,357	0,12	8,26%
RIFIUTI INGOMBRANTI A RECUPERO	194,063	0,06	3,97%	266,913	0,08	5,27%
RIFIUTI PROVENIENTI DALLO SPAZZAMENTO DELLE STRADE	140,600	0,00	0,31%	0,000	0,00	0,00%
PRODUZIONE TOTALE DI RIFIUTI	5.136,631	1,50		5.324,822	1,55	
RIFIUTI PROVENIENTI DA ESUMAZIONI O ESTUMULAZIONI	4,560	0,00	0,09%	0,000	0,00	0,00%
RIFIUTI INERTI (RIFIUTI SPECIALI)	248,720	0,07	5,09%	260,480	0,08	5,14%

PRODUZIONE PROCAPITE RIFIUTI URBANI (KG/AB*GIORNO) **1,42** -3,2% 

➔ RACCOLTE DIFFERENZIATE

	2015		2014	
	KILOGRAMMI	KG/AB*ANNO	KILOGRAMMI	KG/AB*ANNO
CARTA E CARTONE	561.010	59,70	536.870	56,91
VETRO	346.220	36,84	320.120	33,94
PLASTICA	202.330	21,53	162.420	17,22
ORGANICO	356.870	37,98	21.530	2,28
VERDE	674.210	71,75	819.200	86,84
LEGNO	460.740	49,03	411.740	43,65
METALLI	109.800	11,68	103.740	11,00
RAEE - RIFIUTI DA APPARECCHIATURE ELETTRICHE ED ELETTRONICHE	69.471	7,39	59.112	6,27
PNEUMATICI	5.180	0,55	2.540	0,27
STRACCI/INDUMENTI SMESSI	0	0,00	2.800	0,30
RACCOLTA MULTIMATERIALE	0	0,00	0	0,00
OLI E GRASSI VEGETALI	2.030	0,22	1.960	0,21
CARTUCCE E TONER PER STAMPA	105	0,01	0	0,00
ACCUMULATORI PER AUTO	1.280	0,14	1.170	0,12
OLI, FILTRI E GRASSI MINERALI	1.500	0,16	1.800	0,19
PILE E BATTERIE	890	0,09	1.330	0,14
FARMACI E MEDICINALI	850	0,09	840	0,09
PRODOTTI E SOSTANZIE VARIE E RELATIVI CONTENITORI	2.280	0,24	2.420	0,26
SIRINGHE	0	0,00	0	0,00
ALTRI RIFIUTI URBANI DIFFERENZIATI	0	0,00	0	0,00
INGOMBRANTI A RECUPERO	194.063	20,65	266.913	28,30
TOTALE RACCOLTE DIFFERENZIATE	2.988.829	318,06	2.716.505	287,98

RACCOLTA DIFFERENZIATA (%) [RD + INGOMBRANTI A RECUPERO] **61,20%** 14,1% 

2015	
➔ COSTO DELL'INTERA GESTIONE DEI RIFIUTI	€ 1.157.852
TOTALE PROVENTI DA TARSU O TIA	€ 1.112.920
PROVENTI DELLA VENDITA DI MATERIALI E DI ENERGIA DA RIFIUTI	€ 110.075
COSTI RELATIVI ALLA RACCOLTA DEI RIFIUTI DI IMBALLAGGIO COPERTI DAL CONAI	€ 0
GRADO DI COPERTURA DEI COSTI	105,6%

COSTO PROCAPITE 2015 (EURO/ABITANTE) **€ 111,50** -4,5% 

COSTO PROCAPITE 2014: € 116,71

PIAZZA EUROPA 1
25013 - CARPENEDOLO
TEL: 030-9665971
FAX: 030-9698617

ABITANTI	13.012	COMPOSTAGGIO DOMESTICO:	SI
• N. UTENZE DOMESTICHE	4.956	TARIFFA:	SI
• N. UTENZE NON DOMESTICHE	921		
SUPERFICIE (KMQ)	30	AREA ECOLOGICA:	SI
• DENSITÀ POPOLAZIONE	430	• INDIRIZZO	VIA PER RAVERE - LOCALITA' GEROLE

WEB:
MAIL:

DATI RIEPILOGATIVI

	2015			2014		
	tonnellate	kg/ab*giorno	%	tonnellate	kg/ab*giorno	%
➔ PRODUZIONE TOTALE DI RIFIUTI URBANI	5.483,491	1,15		5.353,899	1,13	
RIFIUTI DIFFERENZIATI	3.135,661	0,66	57,18%	2.365,419	0,50	44,18%
RIFIUTI NON DIFFERENZIATI (FRAZ. RESIDUALE)	1.345,200	0,28	24,53%	2.041,760	0,43	38,14%
RIFIUTI INGOMBRANTI A SMALTIMENTO	679,716	0,14	12,40%	696,499	0,15	13,01%
RIFIUTI INGOMBRANTI A RECUPERO	211,614	0,04	3,86%	177,761	0,04	3,32%
RIFIUTI PROVENIENTI DALLO SPAZZAMENTO DELLE STRADE	140,000	0,02	2,03%	72,460	0,02	1,35%
PRODUZIONE TOTALE DI RIFIUTI	5.698,686	1,20		5.540,529	1,17	
RIFIUTI PROVENIENTI DA ESUMAZIONI O ESTUMULAZIONI	4,775	0,00	0,09%	11,350	0,00	0,21%
RIFIUTI INERTI (RIFIUTI SPECIALI)	210,420	0,04	3,84%	175,280	0,04	3,27%

PRODUZIONE PROCAPITE RIFIUTI URBANI (KG/AB*GIORNO) **1,15** 2,1% 

➔ RACCOLTE DIFFERENZIATE

	2015		2014	
	KILOGRAMMI	KG/AB*ANNO	KILOGRAMMI	KG/AB*ANNO
CARTA E CARTONE	577.050	44,35	512.980	39,53
VETRO	423.370	32,54	354.210	27,30
PLASTICA	195.700	15,04	142.110	10,95
ORGANICO	391.800	30,11	76.800	5,92
VERDE	1.093.150	84,01	914.970	70,51
LEGNO	214.880	16,51	193.480	14,91
METALLI	102.900	7,91	93.950	7,24
RAEE - RIFIUTI DA APPARECCHIATURE ELETTRICHE ED ELETTRONICHE	64.907	4,99	51.970	4,01
PNEUMATICI	8.140	0,63	5.120	0,39
STRACCI/INDUMENTI SMESSI	42.860	3,29	0	0,00
RACCOLTA MULTIMATERIALE	0	0,00	0	0,00
OLI E GRASSI VEGETALI	8.012	0,62	7.772	0,60
CARTUCCE E TONER PER STAMPA	430	0,03	476	0,04
ACCUMULATORI PER AUTO	1.535	0,12	3.421	0,26
OLI, FILTRI E GRASSI MINERALI	6.327	0,49	1.600	0,12
PILE E BATTERIE	1.380	0,11	1.160	0,09
FARMACI E MEDICINALI	980	0,08	1.400	0,11
PRODOTTI E SOSTANZIE VARIE E RELATIVI CONTENITORI	2.240	0,17	4.000	0,31
SIRINGHE	0	0,00	0	0,00
ALTRI RIFIUTI URBANI DIFFERENZIATI	0	0,00	0	0,00
INGOMBRANTI A RECUPERO	211.614	16,26	177.761	13,70
TOTALE RACCOLTE DIFFERENZIATE	3.347.275	257,25	2.543.180	195,99

RACCOLTA DIFFERENZIATA (%) [RD + INGOMBRANTI A RECUPERO] **61,04%** 28,5% 

2015	
➔ COSTO DELL'INTERA GESTIONE DEI RIFIUTI	€ 1.242.888
TOTALE PROVENTI DA TARSU O TIA	€ 1.242.888
PROVENTI DELLA VENDITA DI MATERIALI E DI ENERGIA DA RIFIUTI	€ 5.976
COSTI RELATIVI ALLA RACCOLTA DEI RIFIUTI DI IMBALLAGGIO COPERTI DAL CONAI	€ 0
GRADO DI COPERTURA DEI COSTI	100,5%

COSTO PROCAPITE 2015 (EURO/ABITANTE) **€ 95,06** 20,9% 

COSTO PROCAPITE 2014: € 78,64

VIA PIETRO TREBESCHI 8
25045 - CASTEGNATO
TEL: 030-2146811
FAX: 030-2140319

ABITANTI	8.334	COMPOSTAGGIO DOMESTICO:	SI
• N. UTENZE DOMESTICHE	3.247	TARIFFA:	SI
• N. UTENZE NON DOMESTICHE	440	AREA ECOLOGICA:	SI
SUPERFICIE (KMQ)	9	• INDIRIZZO	VIA MOLINO N. 50
• DENSITÀ POPOLAZIONE	901		

WEB:
MAIL:

DATI RIEPILOGATIVI

	2015			2014		
	tonnellate	kg/ab*giorno	%	tonnellate	kg/ab*giorno	%
➔ PRODUZIONE TOTALE DI RIFIUTI URBANI	3.535,687	1,16		3.737,283	1,23	
RIFIUTI DIFFERENZIATI	2.320,970	0,76	65,64%	2.372,137	0,78	63,47%
RIFIUTI NON DIFFERENZIATI (FRAZ. RESIDUALE)	858,037	0,28	24,27%	912,836	0,30	24,43%
RIFIUTI INGOMBRANTI A SMALTIMENTO	186,438	0,06	5,27%	283,064	0,09	7,57%
RIFIUTI INGOMBRANTI A RECUPERO	79,902	0,03	2,26%	70,766	0,02	1,89%
RIFIUTI PROVENIENTI DALLO SPAZZAMENTO DELLE STRADE	90,340	0,03	2,56%	98,480	0,03	2,64%
PRODUZIONE TOTALE DI RIFIUTI	3.611,597	1,19		3.762,853	1,24	
RIFIUTI PROVENIENTI DA ESUMAZIONI O ESTUMULAZIONI	0,000	0,00	0,00%	0,000	0,00	0,00%
RIFIUTI INERTI (RIFIUTI SPECIALI)	63,350	0,02	1,79%	0,230	0,00	0,01%

PRODUZIONE PROCAPITE RIFIUTI URBANI (KG/AB*GIORNO) **1,16** -5,6% 

➔ RACCOLTE DIFFERENZIATE

	2015		2014	
	KILOGRAMMI	KG/AB*ANNO	KILOGRAMMI	KG/AB*ANNO
CARTA E CARTONE	487.900	58,54	488.670	58,76
VETRO	0	0,00	0	0,00
PLASTICA	235.950	28,31	210.750	25,34
ORGANICO	517.360	62,08	512.150	61,58
VERDE	536.005	64,32	570.475	68,59
LEGNO	155.850	18,70	205.230	24,68
METALLI	42.200	5,06	35.300	4,24
RAEE - RIFIUTI DA APPARECCHIATURE ELETTRICHE ED ELETTRONICHE	32.709	3,92	51.671	6,21
PNEUMATICI	0	0,00	0	0,00
STRACCI/INDUMENTI SMESSI	15.326	1,84	14.897	1,79
RACCOLTA MULTIMATERIALE	290.020	34,80	273.220	32,85
OLI E GRASSI VEGETALI	1.350	0,16	1.350	0,16
CARTUCCE E TONER PER STAMPA	290	0,03	325	0,04
ACCUMULATORI PER AUTO	0	0,00	1.020	0,12
OLI, FILTRI E GRASSI MINERALI	1.150	0,14	1.400	0,17
PILE E BATTERIE	1.340	0,16	980	0,12
FARMACI E MEDICINALI	565	0,07	884	0,11
PRODOTTI E SOSTANZIE VARIE E RELATIVI CONTENITORI	2.955	0,35	3.815	0,46
SIRINGHE	0	0,00	0	0,00
ALTRI RIFIUTI URBANI DIFFERENZIATI	0	0,00	0	0,00
INGOMBRANTI A RECUPERO	79.902	9,59	70.766	8,51
TOTALE RACCOLTE DIFFERENZIATE	2.400.872	288,08	2.442.903	293,72

RACCOLTA DIFFERENZIATA (%) [RD + INGOMBRANTI A RECUPERO] **67,90%** 3,9% 

2015	
➔ COSTO DELL'INTERA GESTIONE DEI RIFIUTI	€ 753.929
TOTALE PROVENTI DA TARSU O TIA	€ 810.000
PROVENTI DELLA VENDITA DI MATERIALI E DI ENERGIA DA RIFIUTI	€ 0
COSTI RELATIVI ALLA RACCOLTA DEI RIFIUTI DI IMBALLAGGIO COPERTI DAL CONAI	€ 0
GRADO DI COPERTURA DEI COSTI	107,4%

COSTO PROCAPITE 2015 (EURO/ABITANTE) **€ 90,46** -8,4% 

COSTO PROCAPITE 2014: € 98,74

PIAZZA UNITÀ D'ITALIA 3
25030 - CASTEL MELLA
TEL: 030-2610207
FAX: 030-2610661

ABITANTI	11.056	COMPOSTAGGIO DOMESTICO:	SI
• N. UTENZE DOMESTICHE	4.516	TARIFFA:	NO
• N. UTENZE NON DOMESTICHE	389	AREA ECOLOGICA:	SI
SUPERFICIE (KMQ)	8	• INDIRIZZO	VIA DON BERGOMI SNC
• DENSITÀ POPOLAZIONE	1.472		

WEB:
MAIL:

DATI RIEPILOGATIVI

	2015			2014		
	tonnellate	kg/ab*giorno	%	tonnellate	kg/ab*giorno	%
➔ PRODUZIONE TOTALE DI RIFIUTI URBANI	3.810,948	0,94		3.917,470	0,97	
RIFIUTI DIFFERENZIATI	2.946,628	0,73	77,32%	3.088,810	0,76	78,85%
RIFIUTI NON DIFFERENZIATI (FRAZ. RESIDUALE)	695,900	0,17	18,26%	661,340	0,16	16,88%
RIFIUTI INGOMBRANTI A SMALTIMENTO	14,224	0,00	0,37%	11,456	0,00	0,29%
RIFIUTI INGOMBRANTI A RECUPERO	6,096	0,00	0,16%	2,864	0,00	0,07%
RIFIUTI PROVENIENTI DALLO SPAZZAMENTO DELLE STRADE	0,000	0,04	3,89%	153,000	0,04	3,91%
PRODUZIONE TOTALE DI RIFIUTI	3.881,618	0,96		4.018,620	0,99	
RIFIUTI PROVENIENTI DA ESUMAZIONI O ESTUMULAZIONI	0,000	0,00	0,00%	0,000	0,00	0,00%
RIFIUTI INERTI (RIFIUTI SPECIALI)	70,670	0,02	1,85%	89,730	0,02	2,29%

PRODUZIONE PROCAPITE RIFIUTI URBANI (KG/AB*GIORNO) **0,94** -2,5% 

➔ RACCOLTE DIFFERENZIATE

	2015		2014	
	KILOGRAMMI	KG/AB*ANNO	KILOGRAMMI	KG/AB*ANNO
CARTA E CARTONE	494.860	44,76	532.650	48,09
VETRO	372.060	33,65	368.910	33,30
PLASTICA	233.980	21,16	234.505	21,17
ORGANICO	641.770	58,05	653.440	58,99
VERDE	929.840	84,10	1.047.370	94,55
LEGNO	142.640	12,90	133.680	12,07
METALLI	39.380	3,56	35.300	3,19
RAEE - RIFIUTI DA APPARECCHIATURE ELETTRICHE ED ELETTRONICHE	40.061	3,62	44.951	4,06
PNEUMATICI	0	0,00	240	0,02
STRACCI/INDUMENTI SMESSI	37.826	3,42	18.883	1,70
RACCOLTA MULTIMATERIALE	0	0,00	0	0,00
OLI E GRASSI VEGETALI	4.470	0,40	6.160	0,56
CARTUCCE E TONER PER STAMPA	239	0,02	185	0,02
ACCUMULATORI PER AUTO	1.758	0,16	6.335	0,57
OLI, FILTRI E GRASSI MINERALI	1.300	0,12	950	0,09
PILE E BATTERIE	1.423	0,13	1.952	0,18
FARMACI E MEDICINALI	965	0,09	894	0,08
PRODOTTI E SOSTANZIE VARIE E RELATIVI CONTENITORI	4.056	0,37	2.405	0,22
SIRINGHE	0	0,00	0	0,00
ALTRI RIFIUTI URBANI DIFFERENZIATI	0	0,00	0	0,00
INGOMBRANTI A RECUPERO	6.096	0,55	2.864	0,26
TOTALE RACCOLTE DIFFERENZIATE	2.952.724	267,07	3.091.674	279,11

RACCOLTA DIFFERENZIATA (%) [RD + INGOMBRANTI A RECUPERO] **77,48%** -1,8% 

2015	
➔ COSTO DELL'INTERA GESTIONE DEI RIFIUTI	€ 901.821
TOTALE PROVENTI DA TARSU O TIA	€ 900.497
PROVENTI DELLA VENDITA DI MATERIALI E DI ENERGIA DA RIFIUTI	€ 0
COSTI RELATIVI ALLA RACCOLTA DEI RIFIUTI DI IMBALLAGGIO COPERTI DAL CONAI	€ 0
GRADO DI COPERTURA DEI COSTI	99,9%

COSTO PROCAPITE 2015 (EURO/ABITANTE) **€ 81,57** 4,8% 

COSTO PROCAPITE 2014: € 77,80

VIA CHIARI 60
25030 - CASTELCOVATI
TEL: 030-7080319
FAX: 030-7080304

ABITANTI	6.583	COMPOSTAGGIO DOMESTICO:	SI
• N. UTENZE DOMESTICHE	2.426	TARIFFA:	SI
• N. UTENZE NON DOMESTICHE	358	AREA ECOLOGICA:	SI
SUPERFICIE (KMQ)	6	• INDIRIZZO	VIA MAROCCHINA, 23
• DENSITÀ POPOLAZIONE	1.066		

WEB:
MAIL:

DATI RIEPILOGATIVI

	2015			2014		
	tonnellate	kg/ab*giorno	%	tonnellate	kg/ab*giorno	%
➔ PRODUZIONE TOTALE DI RIFIUTI URBANI	2.381,457	0,99		2.800,319	1,16	
RIFIUTI DIFFERENZIATI	1.929,267	0,80	81,01%	2.252,719	0,93	80,45%
RIFIUTI NON DIFFERENZIATI (FRAZ. RESIDUALE)	250,230	0,10	10,51%	244,140	0,10	8,72%
RIFIUTI INGOMBRANTI A SMALTIMENTO	93,409	0,04	3,92%	202,399	0,08	7,23%
RIFIUTI INGOMBRANTI A RECUPERO	35,211	0,01	1,48%	42,421	0,02	1,51%
RIFIUTI PROVENIENTI DALLO SPAZZAMENTO DELLE STRADE	74,640	0,03	3,08%	58,640	0,02	2,09%
PRODUZIONE TOTALE DI RIFIUTI	2.544,087	1,06		2.976,019	1,23	
RIFIUTI PROVENIENTI DA ESUMAZIONI O ESTUMULAZIONI	0,800	0,00	0,03%	0,000	0,00	0,00%
RIFIUTI INERTI (RIFIUTI SPECIALI)	161,830	0,07	6,80%	175,700	0,07	6,27%

PRODUZIONE PROCAPITE RIFIUTI URBANI (KG/AB*GIORNO) **0,99** -14,6% 

➔ RACCOLTE DIFFERENZIATE

	2015		2014	
	KILOGRAMMI	KG/AB*ANNO	KILOGRAMMI	KG/AB*ANNO
CARTA E CARTONE	334.960	50,88	451.520	68,30
VETRO	0	0,00	122.030	18,46
PLASTICA	214.120	32,53	258.890	39,16
ORGANICO	508.630	77,26	484.950	73,36
VERDE	449.075	68,22	574.670	86,93
LEGNO	121.260	18,42	186.350	28,19
METALLI	20.970	3,19	19.640	2,97
RAEE - RIFIUTI DA APPARECCHIATURE ELETTRICHE ED ELETTRONICHE	25.862	3,93	22.965	3,47
PNEUMATICI	0	0,00	0	0,00
STRACCI/INDUMENTI SMESSI	14.215	2,16	13.365	2,02
RACCOLTA MULTIMATERIALE	234.350	35,60	111.900	16,93
OLI E GRASSI VEGETALI	1.861	0,28	1.406	0,21
CARTUCCE E TONER PER STAMPA	377	0,06	424	0,06
ACCUMULATORI PER AUTO	0	0,00	50	0,01
OLI, FILTRI E GRASSI MINERALI	950	0,14	300	0,05
PILE E BATTERIE	530	0,08	610	0,09
FARMACI E MEDICINALI	330	0,05	408	0,06
PRODOTTI E SOSTANZIE VARIE E RELATIVI CONTENITORI	1.777	0,27	3.241	0,49
SIRINGHE	0	0,00	0	0,00
ALTRI RIFIUTI URBANI DIFFERENZIATI	0	0,00	0	0,00
INGOMBRANTI A RECUPERO	35.211	5,35	42.421	6,42
TOTALE RACCOLTE DIFFERENZIATE	1.964.478	298,42	2.295.140	347,17

RACCOLTA DIFFERENZIATA (%) [RD + INGOMBRANTI A RECUPERO] **82,49%** 0,6% 

2015	
➔ COSTO DELL'INTERA GESTIONE DEI RIFIUTI	€ 688.376
TOTALE PROVENTI DA TARSU O TIA	€ 675.250
PROVENTI DELLA VENDITA DI MATERIALI E DI ENERGIA DA RIFIUTI	€ 13.125
COSTI RELATIVI ALLA RACCOLTA DEI RIFIUTI DI IMBALLAGGIO COPERTI DAL CONAI	€ 0
GRADO DI COPERTURA DEI COSTI	100,0%

COSTO PROCAPITE 2015 (EURO/ABITANTE) **€ 102,57** -0,1% 

COSTO PROCAPITE 2014: € 102,68

VIA XV GIUGNO 1
25014 - CASTENEDOLO
TEL: 030-2134011
FAX: 030-2731106

ABITANTI	11.457	COMPOSTAGGIO DOMESTICO:	SI
• N. UTENZE DOMESTICHE	5.243	TARIFFA:	SI
• N. UTENZE NON DOMESTICHE	1.323		
SUPERFICIE (KMQ)	26	AREA ECOLOGICA:	SI
• DENSITÀ POPOLAZIONE	436	• INDIRIZZO	VIA PATRIOTI N. 21

WEB:
MAIL:

DATI RIEPILOGATIVI

	2015			2014		
	tonnellate	kg/ab*giorno	%	tonnellate	kg/ab*giorno	%
➔ PRODUZIONE TOTALE DI RIFIUTI URBANI	4.904,534	1,17		5.084,495	1,22	
RIFIUTI DIFFERENZIATI	3.432,194	0,82	69,98%	3.581,446	0,86	70,44%
RIFIUTI NON DIFFERENZIATI (FRAZ. RESIDUALE)	671,400	0,16	13,69%	703,440	0,17	13,84%
RIFIUTI INGOMBRANTI A SMALTIMENTO	503,280	0,12	10,26%	491,182	0,12	9,66%
RIFIUTI INGOMBRANTI A RECUPERO	167,760	0,04	3,42%	163,727	0,04	3,22%
RIFIUTI PROVENIENTI DALLO SPAZZAMENTO DELLE STRADE	129,700	0,03	2,65%	144,700	0,03	2,85%
PRODUZIONE TOTALE DI RIFIUTI	5.341,369	1,28		5.610,825	1,35	
RIFIUTI PROVENIENTI DA ESUMAZIONI O ESTUMULAZIONI	2,375	0,00	0,05%	0,000	0,00	0,00%
RIFIUTI INERTI (RIFIUTI SPECIALI)	434,460	0,10	8,86%	526,330	0,13	10,35%

PRODUZIONE PROCAPITE RIFIUTI URBANI (KG/AB*GIORNO) **1,17** -3,9% 

➔ RACCOLTE DIFFERENZIATE

	2015		2014	
	KILOGRAMMI	KG/AB*ANNO	KILOGRAMMI	KG/AB*ANNO
CARTA E CARTONE	654.639	57,14	706.892	61,95
VETRO	0	0,00	178.950	15,68
PLASTICA	293.590	25,63	288.739	25,30
ORGANICO	486.090	42,43	520.340	45,60
VERDE	1.304.300	113,84	1.337.110	117,18
LEGNO	234.220	20,44	235.560	20,64
METALLI	35.360	3,09	35.580	3,12
RAEE - RIFIUTI DA APPARECCHIATURE ELETTRICHE ED ELETTRONICHE	45.045	3,93	46.895	4,11
PNEUMATICI	1.660	0,14	1.580	0,14
STRACCI/INDUMENTI SMESSI	26.498	2,31	33.364	2,92
RACCOLTA MULTIMATERIALE	344.340	30,05	190.090	16,66
OLI E GRASSI VEGETALI	2.558	0,22	3.019	0,26
CARTUCCE E TONER PER STAMPA	193	0,02	197	0,02
ACCUMULATORI PER AUTO	138	0,01	55	0,00
OLI, FILTRI E GRASSI MINERALI	850	0,07	420	0,04
PILE E BATTERIE	1.001	0,09	939	0,08
FARMACI E MEDICINALI	868	0,08	695	0,06
PRODOTTI E SOSTANZIE VARIE E RELATIVI CONTENITORI	844	0,07	1.021	0,09
SIRINGHE	0	0,00	0	0,00
ALTRI RIFIUTI URBANI DIFFERENZIATI	0	0,00	0	0,00
INGOMBRANTI A RECUPERO	167.760	14,64	163.727	14,35
TOTALE RACCOLTE DIFFERENZIATE	3.599.954	314,21	3.745.173	328,21

RACCOLTA DIFFERENZIATA (%) [RD + INGOMBRANTI A RECUPERO] **73,40%** -0,4% 

2015	
➔ COSTO DELL'INTERA GESTIONE DEI RIFIUTI	€ 1.414.288
TOTALE PROVENTI DA TARSU O TIA	€ 1.414.286
PROVENTI DELLA VENDITA DI MATERIALI E DI ENERGIA DA RIFIUTI	€ 0
COSTI RELATIVI ALLA RACCOLTA DEI RIFIUTI DI IMBALLAGGIO COPERTI DAL CONAI	€ 0
GRADO DI COPERTURA DEI COSTI	100,0%

COSTO PROCAPITE 2015 (EURO/ABITANTE) **€ 123,44** 14,7% 

COSTO PROCAPITE 2014: € 107,62

PIAZZA DELLA FAMIGLIA 1
25070 - CASTO
TEL: 0365-88122
FAX: 0365-88596

ABITANTI	1.778	COMPOSTAGGIO DOMESTICO:	NO
• N. UTENZE DOMESTICHE	791	TARIFFA:	SI
• N. UTENZE NON DOMESTICHE	115	AREA ECOLOGICA:	SI
SUPERFICIE (KMQ)	21	• INDIRIZZO	VIA SAN GIOVANNI
• DENSITÀ POPOLAZIONE	83		

WEB:
MAIL:

DATI RIEPILOGATIVI

	2015			2014		
	tonnellate	kg/ab*giorno	%	tonnellate	kg/ab*giorno	%
➔ PRODUZIONE TOTALE DI RIFIUTI URBANI	728,976	1,12		762,311	1,16	
RIFIUTI DIFFERENZIATI	292,686	0,45	40,15%	304,966	0,46	40,01%
RIFIUTI NON DIFFERENZIATI (FRAZ. RESIDUALE)	345,590	0,53	47,41%	350,435	0,53	45,97%
RIFIUTI INGOMBRANTI A SMALTIMENTO	45,045	0,07	6,18%	61,478	0,09	8,06%
RIFIUTI INGOMBRANTI A RECUPERO	15,015	0,02	2,06%	20,493	0,03	2,69%
RIFIUTI PROVENIENTI DALLO SPAZZAMENTO DELLE STRADE	20,740	0,05	4,20%	24,940	0,04	3,27%
PRODUZIONE TOTALE DI RIFIUTI	729,151	1,12		762,311	1,16	
RIFIUTI PROVENIENTI DA ESUMAZIONI O ESTUMULAZIONI	0,175	0,00	0,02%	0,000	0,00	0,00%
RIFIUTI INERTI (RIFIUTI SPECIALI)	0,000	0,00	0,00%	0,000	0,00	0,00%

PRODUZIONE PROCAPITE RIFIUTI URBANI (KG/AB*GIORNO) **1,12** -2,8% 

➔ RACCOLTE DIFFERENZIATE

	2015		2014	
	KILOGRAMMI	KG/AB*ANNO	KILOGRAMMI	KG/AB*ANNO
CARTA E CARTONE	98.840	55,59	105.421	58,34
VETRO	0	0,00	26.768	14,81
PLASTICA	33.670	18,94	39.550	21,89
ORGANICO	0	0,00	0	0,00
VERDE	62.510	35,16	64.090	35,47
LEGNO	24.280	13,66	28.120	15,56
METALLI	10.990	6,18	5.730	3,17
RAEE - RIFIUTI DA APPARECCHIATURE ELETTRICHE ED ELETTRONICHE	10.280	5,78	7.440	4,12
PNEUMATICI	0	0,00	0	0,00
STRACCI/INDUMENTI SMESSI	1.125	0,63	0	0,00
RACCOLTA MULTIMATERIALE	50.721	28,53	27.626	15,29
OLI E GRASSI VEGETALI	0	0,00	0	0,00
CARTUCCE E TONER PER STAMPA	0	0,00	0	0,00
ACCUMULATORI PER AUTO	0	0,00	0	0,00
OLI, FILTRI E GRASSI MINERALI	0	0,00	0	0,00
PILE E BATTERIE	120	0,07	84	0,05
FARMACI E MEDICINALI	150	0,08	137	0,08
PRODOTTI E SOSTANZIE VARIE E RELATIVI CONTENITORI	0	0,00	0	0,00
SIRINGHE	0	0,00	0	0,00
ALTRI RIFIUTI URBANI DIFFERENZIATI	0	0,00	0	0,00
INGOMBRANTI A RECUPERO	15.015	8,44	20.493	11,34
TOTALE RACCOLTE DIFFERENZIATE	307.701	173,06	325.459	180,11

RACCOLTA DIFFERENZIATA (%) [RD + INGOMBRANTI A RECUPERO] **42,21%** -1,1% 

2015	
➔ COSTO DELL'INTERA GESTIONE DEI RIFIUTI	€ 144.870
TOTALE PROVENTI DA TARSU O TIA	€ 133.000
PROVENTI DELLA VENDITA DI MATERIALI E DI ENERGIA DA RIFIUTI	€ 5.872
COSTI RELATIVI ALLA RACCOLTA DEI RIFIUTI DI IMBALLAGGIO COPERTI DAL CONAI	€ 0
GRADO DI COPERTURA DEI COSTI	95,9%

COSTO PROCAPITE 2015 (EURO/ABITANTE) **€ 78,18** -0,1% 

COSTO PROCAPITE 2014: € 78,27

PIAZZALE RISORGIMENTO 1
25030 - CASTREZZATO
TEL: 030-714005
FAX: 030-7040437

ABITANTI	7.116	COMPOSTAGGIO DOMESTICO:	SI
• N. UTENZE DOMESTICHE	2.602	TARIFFA:	SI
• N. UTENZE NON DOMESTICHE	252	AREA ECOLOGICA:	SI
SUPERFICIE (KMQ)	14	• INDIRIZZO	VIA MONTICE
• DENSITÀ POPOLAZIONE	520		

WEB:
MAIL:

DATI RIEPILOGATIVI

	2015			2014		
	tonnellate	kg/ab*giorno	%	tonnellate	kg/ab*giorno	%
➔ PRODUZIONE TOTALE DI RIFIUTI URBANI	2.523,674	0,97		2.711,919	1,05	
RIFIUTI DIFFERENZIATI	1.918,764	0,74	76,03%	2.079,669	0,80	76,69%
RIFIUTI NON DIFFERENZIATI (FRAZ. RESIDUALE)	375,560	0,14	14,88%	387,800	0,15	14,30%
RIFIUTI INGOMBRANTI A SMALTIMENTO	151,545	0,06	6,00%	161,034	0,06	5,94%
RIFIUTI INGOMBRANTI A RECUPERO	50,515	0,02	2,00%	47,456	0,02	1,75%
RIFIUTI PROVENIENTI DALLO SPAZZAMENTO DELLE STRADE	24,290	0,01	1,08%	35,960	0,01	1,33%
PRODUZIONE TOTALE DI RIFIUTI	2.676,494	1,03		2.829,759	1,09	
RIFIUTI PROVENIENTI DA ESUMAZIONI O ESTUMULAZIONI	5,420	0,00	0,21%	0,000	0,00	0,00%
RIFIUTI INERTI (RIFIUTI SPECIALI)	147,400	0,06	5,84%	117,840	0,05	4,35%

PRODUZIONE PROCAPITE RIFIUTI URBANI (KG/AB*GIORNO) **0,97** -7,2% 

➔ RACCOLTE DIFFERENZIATE

	2015		2014	
	KILOGRAMMI	KG/AB*ANNO	KILOGRAMMI	KG/AB*ANNO
CARTA E CARTONE	316.540	44,48	313.996	44,26
VETRO	0	0,00	12.840	1,81
PLASTICA	131.190	18,44	156.120	22,00
ORGANICO	498.680	70,08	458.160	64,58
VERDE	494.775	69,53	706.275	99,55
LEGNO	130.330	18,32	115.550	16,29
METALLI	24.110	3,39	27.090	3,82
RAEE - RIFIUTI DA APPARECCHIATURE ELETTRICHE ED ELETTRONICHE	35.150	4,94	30.260	4,26
PNEUMATICI	0	0,00	0	0,00
STRACCI/INDUMENTI SMESSI	0	0,00	1.270	0,18
RACCOLTA MULTIMATERIALE	280.750	39,45	250.450	35,30
OLI E GRASSI VEGETALI	1.034	0,15	853	0,12
CARTUCCE E TONER PER STAMPA	85	0,01	87	0,01
ACCUMULATORI PER AUTO	300	0,04	0	0,00
OLI, FILTRI E GRASSI MINERALI	750	0,11	428	0,06
PILE E BATTERIE	431	0,06	827	0,12
FARMACI E MEDICINALI	306	0,04	243	0,03
PRODOTTI E SOSTANZIE VARIE E RELATIVI CONTENITORI	4.333	0,61	5.220	0,74
SIRINGHE	0	0,00	0	0,00
ALTRI RIFIUTI URBANI DIFFERENZIATI	0	0,00	0	0,00
INGOMBRANTI A RECUPERO	50.515	7,10	47.456	6,69
TOTALE RACCOLTE DIFFERENZIATE	1.969.279	276,74	2.127.125	299,81

RACCOLTA DIFFERENZIATA (%) [RD + INGOMBRANTI A RECUPERO] **78,03%** -0,5% 

2015	
➔ COSTO DELL'INTERA GESTIONE DEI RIFIUTI	€ 659.000
TOTALE PROVENTI DA TARSU O TIA	€ 659.000
PROVENTI DELLA VENDITA DI MATERIALI E DI ENERGIA DA RIFIUTI	€ 0
COSTI RELATIVI ALLA RACCOLTA DEI RIFIUTI DI IMBALLAGGIO COPERTI DAL CONAI	€ 0
GRADO DI COPERTURA DEI COSTI	100,0%

COSTO PROCAPITE 2015 (EURO/ABITANTE) **€ 92,61** -10,6% 

COSTO PROCAPITE 2014: € 103,56

VIA CAREBBIO 32
25046 - CAZZAGO SAN MARTINO
TEL: 030-7750750
FAX: 030-725008

ABITANTI	10.996	COMPOSTAGGIO DOMESTICO:	SI
• N. UTENZE DOMESTICHE	4.278	TARIFFA:	SI
• N. UTENZE NON DOMESTICHE	682	AREA ECOLOGICA:	SI
SUPERFICIE (KMQ)	22	• INDIRIZZO LOCALITÀ CA' DEL I	
• DENSITÀ POPOLAZIONE	495		

WEB:
MAIL:

DATI RIEPILOGATIVI

	2015			2014		
	tonnellate	kg/ab*giorno	%	tonnellate	kg/ab*giorno	%
➔ PRODUZIONE TOTALE DI RIFIUTI URBANI	5.349,543	1,33		5.407,410	1,35	
RIFIUTI DIFFERENZIATI	3.916,040	0,98	73,20%	3.979,964	0,99	73,60%
RIFIUTI NON DIFFERENZIATI (FRAZ. RESIDUALE)	893,573	0,22	16,70%	695,906	0,17	12,87%
RIFIUTI INGOMBRANTI A SMALTIMENTO	359,555	0,09	6,72%	527,840	0,13	9,76%
RIFIUTI INGOMBRANTI A RECUPERO	154,095	0,04	2,88%	131,960	0,03	2,44%
RIFIUTI PROVENIENTI DALLO SPAZZAMENTO DELLE STRADE	26,280	0,01	0,49%	71,740	0,02	1,33%
PRODUZIONE TOTALE DI RIFIUTI	5.608,483	1,40		5.696,460	1,42	
RIFIUTI PROVENIENTI DA ESUMAZIONI O ESTUMULAZIONI	6,340	0,00	0,12%	6,980	0,00	0,13%
RIFIUTI INERTI (RIFIUTI SPECIALI)	243,620	0,06	4,55%	275,070	0,07	5,09%

PRODUZIONE PROCAPITE RIFIUTI URBANI (KG/AB*GIORNO) **1,33** -1,3% 

➔ RACCOLTE DIFFERENZIATE

	2015		2014	
	KILOGRAMMI	KG/AB*ANNO	KILOGRAMMI	KG/AB*ANNO
CARTA E CARTONE	998.980	90,85	1.030.000	93,92
VETRO	0	0,00	0	0,00
PLASTICA	347.280	31,58	341.730	31,16
ORGANICO	634.540	57,71	670.580	61,15
VERDE	911.070	82,85	947.910	86,43
LEGNO	426.830	38,82	427.230	38,96
METALLI	44.880	4,08	51.180	4,67
RAEE - RIFIUTI DA APPARECCHIATURE ELETTRICHE ED ELETTRONICHE	59.964	5,45	50.496	4,60
PNEUMATICI	0	0,00	0	0,00
STRACCI/INDUMENTI SMESSI	27.985	2,55	29.158	2,66
RACCOLTA MULTIMATERIALE	451.080	41,02	419.900	38,29
OLI E GRASSI VEGETALI	1.800	0,16	2.000	0,18
CARTUCCE E TONER PER STAMPA	380	0,03	215	0,02
ACCUMULATORI PER AUTO	480	0,04	400	0,04
OLI, FILTRI E GRASSI MINERALI	1.940	0,18	1.150	0,10
PILE E BATTERIE	1.580	0,14	350	0,03
FARMACI E MEDICINALI	867	0,08	370	0,03
PRODOTTI E SOSTANZIE VARIE E RELATIVI CONTENITORI	6.384	0,58	7.295	0,67
SIRINGHE	0	0,00	0	0,00
ALTRI RIFIUTI URBANI DIFFERENZIATI	0	0,00	0	0,00
INGOMBRANTI A RECUPERO	154.095	14,01	131.960	12,03
TOTALE RACCOLTE DIFFERENZIATE	4.070.135	370,15	4.111.924	374,94

RACCOLTA DIFFERENZIATA (%) [RD + INGOMBRANTI A RECUPERO] **76,08%** 0,1% 

2015	
➔ COSTO DELL'INTERA GESTIONE DEI RIFIUTI	€ 1.221.135
TOTALE PROVENTI DA TARSU O TIA	€ 1.221.135
PROVENTI DELLA VENDITA DI MATERIALI E DI ENERGIA DA RIFIUTI	€ 0
COSTI RELATIVI ALLA RACCOLTA DEI RIFIUTI DI IMBALLAGGIO COPERTI DAL CONAI	€ 0
GRADO DI COPERTURA DEI COSTI	100,0%

COSTO PROCAPITE 2015 (EURO/ABITANTE) **€ 111,05** -2,2% 

COSTO PROCAPITE 2014: € 113,53

PIAZZA ROMA 1
25051 - CEDEGOLO
Tel: 0364-630331
Fax: 0364-630471

Abitanti	1.223	Compostaggio domestico:	NO
• N. utenze domestiche	1.363	Tariffa:	SI
• N. utenze non domestiche	107	Area ecologica:	NO
Superficie (kmq)	11		
• Densità popolazione	110		

Web:
Mail:

DATI RIEPILOGATIVI

	2015			2014		
	tonnellate	kg/ab*giorno	%	tonnellate	kg/ab*giorno	%
➔ PRODUZIONE TOTALE DI RIFIUTI URBANI	376,664	0,84		449,793	1,00	
Rifiuti differenziati	191,309	0,43	50,79%	192,233	0,43	42,74%
Rifiuti non differenziati (fraz. residuale)	169,760	0,38	45,07%	237,400	0,53	52,78%
Rifiuti ingombranti a smaltimento	7,798	0,02	2,07%	9,072	0,02	2,02%
Rifiuti ingombranti a recupero	7,798	0,02	2,07%	11,088	0,02	2,47%
Rifiuti provenienti dallo spazzamento delle strade	0,000	0,00	0,00%	0,000	0,00	0,00%
PRODUZIONE TOTALE DI RIFIUTI	397,514	0,89		458,243	1,02	
Rifiuti provenienti da esumazioni o estumulazioni	0,000	0,00	0,00%	0,120	0,00	0,03%
Rifiuti inerti (rifiuti speciali)	20,850	0,05	5,54%	8,330	0,02	1,85%

PRODUZIONE PROCAPITE RIFIUTI URBANI (kg/ab*giorno) **0,84** -15,9% 

➔ RACCOLTE DIFFERENZIATE

	2015		2014	
	kilogrammi	kg/ab*anno	kilogrammi	kg/ab*anno
CARTA E CARTONE	65.570	53,61	57.751	46,84
VETRO	1.470	1,20	0	0,00
PLASTICA	0	0,00	0	0,00
ORGANICO	0	0,00	0	0,00
VERDE	35.501	29,03	40.487	32,84
LEGNO	490	0,40	4.770	3,87
METALLI	7.325	5,99	14.760	11,97
RAEE - RIFIUTI DA APPARECCHIATURE ELETTRICHE ED ELETTRONICHE	4.842	3,96	5.191	4,21
PNEUMATICI	60	0,05	120	0,10
STRACCI/INDUMENTI SMESSI	3.780	3,09	4.245	3,44
RACCOLTA MULTIMATERIALE	71.840	58,74	64.384	52,22
OLI E GRASSI VEGETALI	13	0,01	50	0,04
CARTUCCE E TONER PER STAMPA	0	0,00	0	0,00
ACCUMULATORI PER AUTO	71	0,06	146	0,12
OLI, FILTRI E GRASSI MINERALI	20	0,02	0	0,00
PILE E BATTERIE	189	0,15	188	0,15
FARMACI E MEDICINALI	138	0,11	141	0,11
PRODOTTI E SOSTANZIE VARIE E RELATIVI CONTENITORI	0	0,00	0	0,00
SIRINGHE	0	0,00	0	0,00
ALTRI RIFIUTI URBANI DIFFERENZIATI	0	0,00	0	0,00
INGOMBRANTI A RECUPERO	7.798	6,38	11.088	8,99
TOTALE RACCOLTE DIFFERENZIATE	199.107	162,80	203.321	164,90

RACCOLTA DIFFERENZIATA (%) [RD + INGOMBRANTI A RECUPERO] **52,86%** 16,9% 

	2015
	➔ COSTO DELL'INTERA GESTIONE DEI RIFIUTI
Totale proventi da Tarsu o Tia	€ 123.855
Proventi della vendita di materiali e di energia da rifiuti	€ 0
Costi relativi alla raccolta dei rifiuti di imballaggio coperti dal CONAI	€ 0
Grado di copertura dei costi	99,4%

COSTO PROCAPITE 2015 (euro/abitante) **€ 101,85** 1,5% 

costo procapite 2014: € 100,35

PIAZZA MARTIRI DELLA LIBERTA' 9
25060 - CELLATICA
TEL: 030-2525811
FAX: 030-2521506

ABITANTI	4.941	COMPOSTAGGIO DOMESTICO:	SI
• N. UTENZE DOMESTICHE	2.074	TARIFFA:	SI
• N. UTENZE NON DOMESTICHE	267	AREA ECOLOGICA:	SI
SUPERFICIE (KMQ)	7	• INDIRIZZO	VIA GUIDO ROSSA
• DENSITÀ POPOLAZIONE	752		

WEB:
MAIL:

DATI RIEPILOGATIVI

	2015			2014		
	tonnellate	kg/ab*giorno	%	tonnellate	kg/ab*giorno	%
➔ PRODUZIONE TOTALE DI RIFIUTI URBANI	3.080,575	1,71		3.490,274	1,91	
RIFIUTI DIFFERENZIATI	1.836,302	1,02	59,61%	1.931,025	1,06	55,33%
RIFIUTI NON DIFFERENZIATI (FRAZ. RESIDUALE)	845,493	0,47	27,45%	1.217,839	0,67	34,89%
RIFIUTI INGOMBRANTI A SMALTIMENTO	233,865	0,13	7,59%	204,548	0,11	5,86%
RIFIUTI INGOMBRANTI A RECUPERO	77,955	0,04	2,53%	68,183	0,04	1,95%
RIFIUTI PROVENIENTI DALLO SPAZZAMENTO DELLE STRADE	20,100	0,05	2,82%	68,680	0,04	1,97%
PRODUZIONE TOTALE DI RIFIUTI	3.141,285	1,74		3.541,514	1,94	
RIFIUTI PROVENIENTI DA ESUMAZIONI O ESTUMULAZIONI	0,000	0,00	0,00%	0,000	0,00	0,00%
RIFIUTI INERTI (RIFIUTI SPECIALI)	60,710	0,03	1,97%	51,240	0,03	1,47%

PRODUZIONE PROCAPITE RIFIUTI URBANI (KG/AB*GIORNO) **1,71** -10,7% 

➔ RACCOLTE DIFFERENZIATE

	2015		2014	
	KILOGRAMMI	KG/AB*ANNO	KILOGRAMMI	KG/AB*ANNO
CARTA E CARTONE	292.199	59,14	274.055	54,82
VETRO	25.860	5,23	104.470	20,90
PLASTICA	111.888	22,64	116.076	23,22
ORGANICO	291.290	58,95	296.960	59,40
VERDE	727.350	147,21	837.190	167,47
LEGNO	145.100	29,37	140.240	28,05
METALLI	31.640	6,40	26.780	5,36
RAEE - RIFIUTI DA APPARECCHIATURE ELETTRICHE ED ELETTRONICHE	29.844	6,04	30.051	6,01
PNEUMATICI	1.670	0,34	2.230	0,45
STRACCI/INDUMENTI SMESSI	13.815	2,80	12.540	2,51
RACCOLTA MULTIMATERIALE	162.630	32,91	86.150	17,23
OLI E GRASSI VEGETALI	812	0,16	801	0,16
CARTUCCE E TONER PER STAMPA	301	0,06	404	0,08
ACCUMULATORI PER AUTO	0	0,00	1.100	0,22
OLI, FILTRI E GRASSI MINERALI	950	0,19	940	0,19
PILE E BATTERIE	283	0,06	294	0,06
FARMACI E MEDICINALI	329	0,07	324	0,06
PRODOTTI E SOSTANZIE VARIE E RELATIVI CONTENITORI	341	0,07	420	0,08
SIRINGHE	0	0,00	0	0,00
ALTRI RIFIUTI URBANI DIFFERENZIATI	0	0,00	0	0,00
INGOMBRANTI A RECUPERO	77.955	15,78	68.183	13,64
TOTALE RACCOLTE DIFFERENZIATE	1.914.257	387,42	1.999.208	399,92

RACCOLTA DIFFERENZIATA (%) [RD + INGOMBRANTI A RECUPERO] **62,14%** 8,5% 

2015	
➔ COSTO DELL'INTERA GESTIONE DEI RIFIUTI	€ 778.907
TOTALE PROVENTI DA TARSU O TIA	€ 778.907
PROVENTI DELLA VENDITA DI MATERIALI E DI ENERGIA DA RIFIUTI	€ 0
COSTI RELATIVI ALLA RACCOLTA DEI RIFIUTI DI IMBALLAGGIO COPERTI DAL CONAI	€ 0
GRADO DI COPERTURA DEI COSTI	100,0%

COSTO PROCAPITE 2015 (EURO/ABITANTE) **€ 157,64** 11,6% 

COSTO PROCAPITE 2014: € 141,32

PIAZZA PRUDENZINI 2
25040 - CERVENO
Tel: 0364-434012
Fax: 0364-434644

Abitanti	660	Compostaggio domestico:	NO
• N. utenze domestiche	421	Tariffa:	SI
• N. utenze non domestiche	17	Area ecologica:	NO
Superficie (kmq)	22		
• Densità popolazione	31		

Web:
Mail:

DATI RIEPILOGATIVI

	2015			2014		
	tonnellate	kg/ab*giorno	%	tonnellate	kg/ab*giorno	%
➔ PRODUZIONE TOTALE DI RIFIUTI URBANI	272,203	1,13		258,600	1,07	
Rifiuti differenziati	110,320	0,46	40,53%	98,468	0,41	38,08%
Rifiuti non differenziati (fraz. residuale)	155,190	0,64	57,01%	151,850	0,63	58,72%
Rifiuti ingombranti a smaltimento	3,347	0,01	1,23%	3,727	0,02	1,44%
Rifiuti ingombranti a recupero	3,347	0,01	1,23%	4,555	0,02	1,76%
Rifiuti provenienti dallo spazzamento delle strade	0,000	0,00	0,00%	0,000	0,00	0,00%
PRODUZIONE TOTALE DI RIFIUTI	306,654	1,27		289,570	1,20	
Rifiuti provenienti da esumazioni o estumulazioni	0,670	0,00	0,25%	0,000	0,00	0,00%
Rifiuti inerti (rifiuti speciali)	33,781	0,14	12,41%	30,970	0,13	11,98%

PRODUZIONE PROCAPITE RIFIUTI URBANI (kg/ab*giorno) **1,13** **5,6%** 

➔ RACCOLTE DIFFERENZIATE

	2015		2014	
	kilogrammi	kg/ab*anno	kilogrammi	kg/ab*anno
CARTA E CARTONE	19.551	29,62	19.319	29,18
VETRO	0	0,00	0	0,00
PLASTICA	0	0,00	0	0,00
ORGANICO	0	0,00	0	0,00
VERDE	26.293	39,84	20.050	30,29
LEGNO	7.330	11,11	5.739	8,67
METALLI	13.742	20,82	11.811	17,84
RAEE - RIFIUTI DA APPARECCHIATURE ELETTRICHE ED ELETTRONICHE	5.356	8,12	4.340	6,56
PNEUMATICI	326	0,49	480	0,73
STRACCI/INDUMENTI SMESSI	3.293	4,99	2.685	4,06
RACCOLTA MULTIMATERIALE	33.959	51,45	33.583	50,73
OLI E GRASSI VEGETALI	75	0,11	75	0,11
CARTUCCE E TONER PER STAMPA	0	0,00	0	0,00
ACCUMULATORI PER AUTO	215	0,33	211	0,32
OLI, FILTRI E GRASSI MINERALI	64	0,10	72	0,11
PILE E BATTERIE	74	0,11	75	0,11
FARMACI E MEDICINALI	42	0,06	28	0,04
PRODOTTI E SOSTANZIE VARIE E RELATIVI CONTENITORI	0	0,00	0	0,00
SIRINGHE	0	0,00	0	0,00
ALTRI RIFIUTI URBANI DIFFERENZIATI	0	0,00	0	0,00
INGOMBRANTI A RECUPERO	3.347	5,07	4.555	6,88
TOTALE RACCOLTE DIFFERENZIATE	113.667	172,22	103.023	155,62

RACCOLTA DIFFERENZIATA (%) [RD + INGOMBRANTI A RECUPERO] **41,76%** **4,8%** 

	2015
	➔ COSTO DELL'INTERA GESTIONE DEI RIFIUTI
Totale proventi da Tarsu o Tia	€ 78.695
Proventi della vendita di materiali e di energia da rifiuti	€ 0
Costi relativi alla raccolta dei rifiuti di imballaggio coperti dal CONAI	€ 0
Grado di copertura dei costi	106,2%

COSTO PROCAPITE 2015 (euro/abitante) **€ 112,22** **-7,8%** 

costo procapite 2014: € 121,77

VIA MARCONI 8
25040 - CETO
Tel: 0364-434018
Fax: 0364-434418

Abitanti	1.912	Compostaggio domestico:	NO
• N. utenze domestiche	1.116	Tariffa:	SI
• N. utenze non domestiche	168	Area ecologica:	NO
Superficie (kmq)	32		
• Densità popolazione	59		

Web:
Mail:

DATI RIEPILOGATIVI

	2015			2014		
	tonnellate	kg/ab*giorno	%	tonnellate	kg/ab*giorno	%
➔ PRODUZIONE TOTALE DI RIFIUTI URBANI	913,142	1,31		872,913	1,25	
Rifiuti differenziati	307,929	0,44	33,72%	322,118	0,46	36,90%
Rifiuti non differenziati (fraz. residuale)	596,020	0,85	65,27%	541,840	0,77	62,07%
Rifiuti ingombranti a smaltimento	4,597	0,01	0,50%	4,030	0,01	0,46%
Rifiuti ingombranti a recupero	4,597	0,01	0,50%	4,925	0,01	0,56%
Rifiuti provenienti dallo spazzamento delle strade	0,000	0,00	0,00%	0,000	0,00	0,00%
PRODUZIONE TOTALE DI RIFIUTI	942,537	1,35		886,101	1,26	
Rifiuti provenienti da esumazioni o estumulazioni	0,000	0,00	0,00%	0,105	0,00	0,01%
Rifiuti inerti (rifiuti speciali)	29,395	0,04	3,22%	13,083	0,02	1,50%

PRODUZIONE PROCAPITE RIFIUTI URBANI (kg/ab*giorno) **1,31** **5,0%** 

➔ RACCOLTE DIFFERENZIATE

	2015		2014	
	kilogrammi	kg/ab*anno	kilogrammi	kg/ab*anno
CARTA E CARTONE	78.472	41,04	83.087	43,27
VETRO	21.735	11,37	21.840	11,38
PLASTICA	0	0,00	0	0,00
ORGANICO	0	0,00	0	0,00
VERDE	3.050	1,60	1.380	0,72
LEGNO	8.415	4,40	4.178	2,18
METALLI	78.170	40,88	96.995	50,52
RAEE - RIFIUTI DA APPARECCHIATURE ELETTRICHE ED ELETTRONICHE	7.233	3,78	5.846	3,04
PNEUMATICI	385	0,20	580	0,30
STRACCI/INDUMENTI SMESSI	9.548	4,99	7.940	4,14
RACCOLTA MULTIMATERIALE	100.161	52,39	99.539	51,84
OLI E GRASSI VEGETALI	5	0,00	24	0,01
CARTUCCE E TONER PER STAMPA	0	0,00	0	0,00
ACCUMULATORI PER AUTO	327	0,17	429	0,22
OLI, FILTRI E GRASSI MINERALI	34	0,02	20	0,01
PILE E BATTERIE	206	0,11	126	0,07
FARMACI E MEDICINALI	188	0,10	134	0,07
PRODOTTI E SOSTANZIE VARIE E RELATIVI CONTENITORI	0	0,00	0	0,00
SIRINGHE	0	0,00	0	0,00
ALTRI RIFIUTI URBANI DIFFERENZIATI	0	0,00	0	0,00
INGOMBRANTI A RECUPERO	4.597	2,40	4.925	2,57
TOTALE RACCOLTE DIFFERENZIATE	312.526	163,45	327.043	170,34

RACCOLTA DIFFERENZIATA (%) [RD + INGOMBRANTI A RECUPERO] **34,23%** **-8,6%** 

	2015
	➔ COSTO DELL'INTERA GESTIONE DEI RIFIUTI
Totale proventi da Tarsu o Tia	€ 175.211
Proventi della vendita di materiali e di energia da rifiuti	€ 0
Costi relativi alla raccolta dei rifiuti di imballaggio coperti dal CONAI	€ 0
Grado di copertura dei costi	89,3%

COSTO PROCAPITE 2015 (euro/abitante) **€ 102,60** **10,3%** 

costo procapite 2014: € 92,97

VIA ROMA 22
25040 - CEVO
TEL: 0364-634104
FAX: 0364-634357

ABITANTI	898	COMPOSTAGGIO DOMESTICO:	SI
• N. UTENZE DOMESTICHE	1.412	TARIFFA:	SI
• N. UTENZE NON DOMESTICHE	61		
SUPERFICIE (KMQ)	35	AREA ECOLOGICA:	SI
• DENSITÀ POPOLAZIONE	25	• INDIRIZZO	VIA DELLE ENERGIE RINNOVABILI 2

WEB:
MAIL:

DATI RIEPILOGATIVI

	2015			2014		
	tonnellate	kg/ab*giorno	%	tonnellate	kg/ab*giorno	%
➔ PRODUZIONE TOTALE DI RIFIUTI URBANI	372,208	1,14		350,260	1,06	
RIFIUTI DIFFERENZIATI	148,928	0,45	40,01%	119,980	0,36	34,25%
RIFIUTI NON DIFFERENZIATI (FRAZ. RESIDUALE)	158,950	0,48	42,70%	212,440	0,64	60,65%
RIFIUTI INGOMBRANTI A SMALTIMENTO	32,165	0,10	8,64%	8,028	0,02	2,29%
RIFIUTI INGOMBRANTI A RECUPERO	32,165	0,10	8,64%	9,812	0,03	2,80%
RIFIUTI PROVENIENTI DALLO SPAZZAMENTO DELLE STRADE	0,000	0,00	0,00%	0,000	0,00	0,00%
PRODUZIONE TOTALE DI RIFIUTI	393,688	1,20		350,610	1,06	
RIFIUTI PROVENIENTI DA ESUMAZIONI O ESTUMULAZIONI	0,000	0,00	0,00%	0,000	0,00	0,00%
RIFIUTI INERTI (RIFIUTI SPECIALI)	21,480	0,07	5,77%	0,350	0,00	0,10%

PRODUZIONE PROCAPITE RIFIUTI URBANI (KG/AB*GIORNO) **1,14** 7,3% 

➔ RACCOLTE DIFFERENZIATE

	2015		2014	
	KILOGRAMMI	KG/AB*ANNO	KILOGRAMMI	KG/AB*ANNO
CARTA E CARTONE	43.341	48,26	23.276	25,66
VETRO	0	0,00	0	0,00
PLASTICA	0	0,00	0	0,00
ORGANICO	0	0,00	0	0,00
VERDE	0	0,00	0	0,00
LEGNO	10.120	11,27	270	0,30
METALLI	25.540	28,44	22.350	24,64
RAEE - RIFIUTI DA APPARECCHIATURE ELETTRICHE ED ELETTRONICHE	5.495	6,12	2.518	2,78
PNEUMATICI	0	0,00	1.110	1,22
STRACCI/INDUMENTI SMESSI	3.535	3,94	2.410	2,66
RACCOLTA MULTIMATERIALE	59.744	66,53	67.266	74,16
OLI E GRASSI VEGETALI	420	0,47	205	0,23
CARTUCCE E TONER PER STAMPA	0	0,00	0	0,00
ACCUMULATORI PER AUTO	148	0,16	311	0,34
OLI, FILTRI E GRASSI MINERALI	339	0,38	0	0,00
PILE E BATTERIE	137	0,15	154	0,17
FARMACI E MEDICINALI	109	0,12	110	0,12
PRODOTTI E SOSTANZIE VARIE E RELATIVI CONTENITORI	0	0,00	0	0,00
SIRINGHE	0	0,00	0	0,00
ALTRI RIFIUTI URBANI DIFFERENZIATI	0	0,00	0	0,00
INGOMBRANTI A RECUPERO	32.165	35,82	9.812	10,82
TOTALE RACCOLTE DIFFERENZIATE	181.093	201,66	129.792	143,10

RACCOLTA DIFFERENZIATA (%) [RD + INGOMBRANTI A RECUPERO] **48,65%** 31,3% 

	2015
➔ COSTO DELL'INTERA GESTIONE DEI RIFIUTI	€ 115.850
TOTALE PROVENTI DA TARSU O TIA	€ 107.722
PROVENTI DELLA VENDITA DI MATERIALI E DI ENERGIA DA RIFIUTI	€ 0
COSTI RELATIVI ALLA RACCOLTA DEI RIFIUTI DI IMBALLAGGIO COPERTI DAL CONAI	€ 0
GRADO DI COPERTURA DEI COSTI	93,0%

COSTO PROCAPITE 2015 (EURO/ABITANTE) **€ 129,01** 15,4% 

COSTO PROCAPITE 2014: € 111,77

PIAZZA MARTIRI DELLA LIBERTA' 26
25032 - CHIARI
TEL: 030-70081/205
FAX: 030-712011

ABITANTI	18.887	COMPOSTAGGIO DOMESTICO:	SI
• N. UTENZE DOMESTICHE	7.756	TARIFFA:	SI
• N. UTENZE NON DOMESTICHE	1.123	AREA ECOLOGICA:	SI
SUPERFICIE (KMQ)	38	• INDIRIZZO	VIA SILVIO PELLICI
• DENSITÀ POPOLAZIONE	497		

WEB:
MAIL:

DATI RIEPILOGATIVI

	2015			2014		
	tonnellate	kg/ab*giorno	%	tonnellate	kg/ab*giorno	%
➔ PRODUZIONE TOTALE DI RIFIUTI URBANI	11.123,423	1,61		12.893,540	1,88	
RIFIUTI DIFFERENZIATI	5.952,943	0,86	53,52%	5.056,220	0,74	39,22%
RIFIUTI NON DIFFERENZIATI (FRAZ. RESIDUALE)	4.203,560	0,61	37,79%	6.718,780	0,98	52,11%
RIFIUTI INGOMBRANTI A SMALTIMENTO	492,086	0,07	4,42%	707,936	0,10	5,49%
RIFIUTI INGOMBRANTI A RECUPERO	210,894	0,03	1,90%	176,984	0,03	1,37%
RIFIUTI PROVENIENTI DALLO SPAZZAMENTO DELLE STRADE	260,540	0,04	2,37%	233,620	0,03	1,81%
PRODUZIONE TOTALE DI RIFIUTI	11.567,003	1,68		13.252,800	1,93	
RIFIUTI PROVENIENTI DA ESUMAZIONI O ESTUMULAZIONI	0,370	0,00	0,09%	20,040	0,00	0,16%
RIFIUTI INERTI (RIFIUTI SPECIALI)	433,210	0,06	3,89%	339,220	0,05	2,63%

PRODUZIONE PROCAPITE RIFIUTI URBANI (KG/AB*GIORNO) **1,61** -14,1% 

➔ RACCOLTE DIFFERENZIATE

	2015		2014	
	KILOGRAMMI	KG/AB*ANNO	KILOGRAMMI	KG/AB*ANNO
CARTA E CARTONE	1.270.610	67,27	1.128.690	60,00
VETRO	711.290	37,66	582.350	30,95
PLASTICA	443.870	23,50	291.270	15,48
ORGANICO	761.180	40,30	0	0,00
VERDE	1.847.488	97,82	2.253.840	119,80
LEGNO	555.410	29,41	603.600	32,08
METALLI	168.730	8,93	78.160	4,15
RAEE - RIFIUTI DA APPARECCHIATURE ELETTRICHE ED ELETTRONICHE	154.122	8,16	95.910	5,10
PNEUMATICI	0	0,00	0	0,00
STRACCI/INDUMENTI SMESSI	20.715	1,10	9.230	0,49
RACCOLTA MULTIMATERIALE	0	0,00	0	0,00
OLI E GRASSI VEGETALI	6.300	0,33	2.050	0,11
CARTUCCE E TONER PER STAMPA	1.068	0,06	995	0,05
ACCUMULATORI PER AUTO	0	0,00	770	0,04
OLI, FILTRI E GRASSI MINERALI	1.430	0,08	1.800	0,10
PILE E BATTERIE	1.890	0,10	1.140	0,06
FARMACI E MEDICINALI	2.160	0,11	930	0,05
PRODOTTI E SOSTANZIE VARIE E RELATIVI CONTENITORI	6.680	0,35	5.485	0,29
SIRINGHE	0	0,00	0	0,00
ALTRI RIFIUTI URBANI DIFFERENZIATI	0	0,00	0	0,00
INGOMBRANTI A RECUPERO	210.894	11,17	176.984	9,41
TOTALE RACCOLTE DIFFERENZIATE	6.163.837	326,35	5.233.204	278,17

RACCOLTA DIFFERENZIATA (%) [RD + INGOMBRANTI A RECUPERO] **55,41%** 36,5% 

2015	
➔ COSTO DELL'INTERA GESTIONE DEI RIFIUTI	€ 2.641.664
TOTALE PROVENTI DA TARSU O TIA	€ 2.508.864
PROVENTI DELLA VENDITA DI MATERIALI E DI ENERGIA DA RIFIUTI	€ 132.800
COSTI RELATIVI ALLA RACCOLTA DEI RIFIUTI DI IMBALLAGGIO COPERTI DAL CONAI	€ 0
GRADO DI COPERTURA DEI COSTI	100,0%

COSTO PROCAPITE 2015 (EURO/ABITANTE) **€ 132,84** -0,4% 

COSTO PROCAPITE 2014: € 133,34

VIA ROMA 19
25020 - CIGOLE
TEL: 030-959126
FAX: 030-9959283

ABITANTI	1.564	COMPOSTAGGIO DOMESTICO:	NO
• N. UTENZE DOMESTICHE	631	TARIFFA:	SI
• N. UTENZE NON DOMESTICHE	58	AREA ECOLOGICA:	SI
SUPERFICIE (KMQ)	10	• INDIRIZZO	VIA PER PAVONE DEL MELLA
• DENSITÀ POPOLAZIONE	157		

WEB:
MAIL:

DATI RIEPILOGATIVI

	2015			2014		
	tonnellate	kg/ab*giorno	%	tonnellate	kg/ab*giorno	%
➔ PRODUZIONE TOTALE DI RIFIUTI URBANI	960,668	1,68		913,474	1,59	
RIFIUTI DIFFERENZIATI	456,654	0,80	47,54%	452,324	0,79	49,52%
RIFIUTI NON DIFFERENZIATI (FRAZ. RESIDUALE)	364,834	0,64	37,98%	338,000	0,59	37,00%
RIFIUTI INGOMBRANTI A SMALTIMENTO	88,680	0,16	9,23%	75,938	0,13	8,31%
RIFIUTI INGOMBRANTI A RECUPERO	29,560	0,05	3,08%	25,313	0,04	2,77%
RIFIUTI PROVENIENTI DALLO SPAZZAMENTO DELLE STRADE	20,940	0,04	2,18%	21,900	0,04	2,40%
PRODUZIONE TOTALE DI RIFIUTI	960,668	1,68		913,474	1,59	
RIFIUTI PROVENIENTI DA ESUMAZIONI O ESTUMULAZIONI	0,000	0,00	0,00%	0,000	0,00	0,00%
RIFIUTI INERTI (RIFIUTI SPECIALI)	0,000	0,00	0,00%	0,000	0,00	0,00%

PRODUZIONE PROCAPITE RIFIUTI URBANI (KG/AB*GIORNO) **1,68** **6,0%** 

➔ RACCOLTE DIFFERENZIATE

	2015		2014	
	KILOGRAMMI	KG/AB*ANNO	KILOGRAMMI	KG/AB*ANNO
CARTA E CARTONE	71.135	45,48	78.380	49,70
VETRO	62.021	39,66	70.425	44,66
PLASTICA	19.779	12,65	23.685	15,02
ORGANICO	0	0,00	0	0,00
VERDE	233.670	149,41	225.904	143,25
LEGNO	34.555	22,09	24.525	15,55
METALLI	18.520	11,84	13.505	8,56
RAEE - RIFIUTI DA APPARECCHIATURE ELETTRICHE ED ELETTRONICHE	11.310	7,23	10.120	6,42
PNEUMATICI	0	0,00	0	0,00
STRACCI/INDUMENTI SMESSI	3.255	2,08	2.660	1,69
RACCOLTA MULTIMATERIALE	0	0,00	0	0,00
OLI E GRASSI VEGETALI	300	0,19	840	0,53
CARTUCCE E TONER PER STAMPA	0	0,00	0	0,00
ACCUMULATORI PER AUTO	1.620	1,04	1.932	1,23
OLI, FILTRI E GRASSI MINERALI	200	0,13	0	0,00
PILE E BATTERIE	206	0,13	210	0,13
FARMACI E MEDICINALI	83	0,05	138	0,09
PRODOTTI E SOSTANZIE VARIE E RELATIVI CONTENITORI	0	0,00	0	0,00
SIRINGHE	0	0,00	0	0,00
ALTRI RIFIUTI URBANI DIFFERENZIATI	0	0,00	0	0,00
INGOMBRANTI A RECUPERO	29.560	18,90	25.313	16,05
TOTALE RACCOLTE DIFFERENZIATE	486.214	310,88	477.637	302,88

RACCOLTA DIFFERENZIATA (%) [RD + INGOMBRANTI A RECUPERO] **50,61%** **-3,2%** 

2015	
➔ COSTO DELL'INTERA GESTIONE DEI RIFIUTI	€ 217.191
TOTALE PROVENTI DA TARSU O TIA	€ 214.125
PROVENTI DELLA VENDITA DI MATERIALI E DI ENERGIA DA RIFIUTI	€ 0
COSTI RELATIVI ALLA RACCOLTA DEI RIFIUTI DI IMBALLAGGIO COPERTI DAL CONAI	€ 0
GRADO DI COPERTURA DEI COSTI	98,6%

COSTO PROCAPITE 2015 (EURO/ABITANTE) **€ 138,87** **22,5%** 

COSTO PROCAPITE 2014: € 113,40

VIA CODROBBIO 7
25040 - CIMBERGO
Tel: 0364-48021
Fax: 0364-48023

Abitanti	551	Compostaggio domestico:	NO
• N. utenze domestiche	604	Tariffa:	SI
• N. utenze non domestiche	34	Area ecologica:	NO
Superficie (kmq)	25		
• Densità popolazione	22		

Web:
Mail:

DATI RIEPILOGATIVI

	2015			2014		
	tonnellate	kg/ab*giorno	%	tonnellate	kg/ab*giorno	%
➔ PRODUZIONE TOTALE DI RIFIUTI URBANI	211,016	1,05		215,778	1,08	
Rifiuti differenziati	76,536	0,38	36,27%	69,178	0,35	32,06%
Rifiuti non differenziati (fraz. residuale)	133,650	0,66	63,34%	146,040	0,73	67,68%
Rifiuti ingombranti a smaltimento	0,415	0,00	0,20%	0,252	0,00	0,12%
Rifiuti ingombranti a recupero	0,415	0,00	0,20%	0,308	0,00	0,14%
Rifiuti provenienti dallo spazzamento delle strade	0,000	0,00	0,00%	0,000	0,00	0,00%
PRODUZIONE TOTALE DI RIFIUTI	211,016	1,05		215,778	1,08	
Rifiuti provenienti da esumazioni o estumulazioni	0,000	0,00	0,00%	0,000	0,00	0,00%
Rifiuti inerti (rifiuti speciali)	0,000	0,00	0,00%	0,000	0,00	0,00%

PRODUZIONE PROCAPITE RIFIUTI URBANI (kg/ab*giorno) **1,05** -2,9% 

➔ RACCOLTE DIFFERENZIATE

	2015		2014	
	kilogrammi	kg/ab*anno	kilogrammi	kg/ab*anno
CARTA E CARTONE	18.886	34,28	21.834	39,92
VETRO	980	1,78	4.350	7,95
PLASTICA	0	0,00	0	0,00
ORGANICO	0	0,00	0	0,00
VERDE	0	0,00	0	0,00
LEGNO	2.450	4,45	2.540	4,64
METALLI	16.065	29,16	7.475	13,67
RAEE - RIFIUTI DA APPARECCHIATURE ELETTRICHE ED ELETTRONICHE	1.533	2,78	1.105	2,02
PNEUMATICI	50	0,09	0	0,00
STRACCI/INDUMENTI SMESSI	2.777	5,04	2.315	4,23
RACCOLTA MULTIMATERIALE	33.634	61,04	29.421	53,79
OLI E GRASSI VEGETALI	35	0,06	0	0,00
CARTUCCE E TONER PER STAMPA	0	0,00	0	0,00
ACCUMULATORI PER AUTO	25	0,05	43	0,08
OLI, FILTRI E GRASSI MINERALI	0	0,00	0	0,00
PILE E BATTERIE	64	0,12	48	0,09
FARMACI E MEDICINALI	37	0,07	47	0,09
PRODOTTI E SOSTANZIE VARIE E RELATIVI CONTENITORI	0	0,00	0	0,00
SIRINGHE	0	0,00	0	0,00
ALTRI RIFIUTI URBANI DIFFERENZIATI	0	0,00	0	0,00
INGOMBRANTI A RECUPERO	415	0,75	308	0,56
TOTALE RACCOLTE DIFFERENZIATE	76.951	139,66	69.486	127,03

RACCOLTA DIFFERENZIATA (%) [RD + INGOMBRANTI A RECUPERO] **36,47%** 13,2% 

	2015
➔ COSTO DELL'INTERA GESTIONE DEI RIFIUTI	€ 59.337
Totale proventi da Tarsu o Tia	€ 63.000
Proventi della vendita di materiali e di energia da rifiuti	€ 0
Costi relativi alla raccolta dei rifiuti di imballaggio coperti dal CONAI	€ 0
Grado di copertura dei costi	106,2%

COSTO PROCAPITE 2015 (euro/abitante) **€ 107,69** -10,3% 

costo procapite 2014: € 120,10

PIAZZA FIAMME VERDI 12
25040 - CIVIDATE CAMUNO
TEL: 0364-340383
FAX: 0364-341254

ABITANTI	2.733	COMPOSTAGGIO DOMESTICO:	NO
• N. UTENZE DOMESTICHE	1.223	TARIFFA:	SI
• N. UTENZE NON DOMESTICHE	301	AREA ECOLOGICA:	SI
SUPERFICIE (KMQ)	3	• INDIRIZZO	CIA CADUTI DEL LAVORO S.N. CIVIDATE
• DENSITÀ POPOLAZIONE	830		

WEB:
MAIL:

DATI RIEPILOGATIVI

	2015			2014		
	tonnellate	kg/ab*giorno	%	tonnellate	kg/ab*giorno	%
➔ PRODUZIONE TOTALE DI RIFIUTI URBANI	1.386,290	1,39		1.366,836	1,39	
RIFIUTI DIFFERENZIATI	622,700	0,62	44,92%	623,416	0,63	45,61%
RIFIUTI NON DIFFERENZIATI (FRAZ. RESIDUALE)	674,910	0,68	48,68%	661,980	0,67	48,43%
RIFIUTI INGOMBRANTI A SMALTIMENTO	35,130	0,04	2,53%	32,643	0,03	2,39%
RIFIUTI INGOMBRANTI A RECUPERO	35,130	0,04	2,53%	39,897	0,04	2,92%
RIFIUTI PROVENIENTI DALLO SPAZZAMENTO DELLE STRADE	14,220	0,02	1,33%	8,900	0,01	0,65%
PRODUZIONE TOTALE DI RIFIUTI	1.518,990	1,52		1.503,396	1,52	
RIFIUTI PROVENIENTI DA ESUMAZIONI O ESTUMULAZIONI	0,000	0,00	0,00%	0,000	0,00	0,00%
RIFIUTI INERTI (RIFIUTI SPECIALI)	127,200	0,13	9,18%	131,960	0,13	9,65%

PRODUZIONE PROCAPITE RIFIUTI URBANI (KG/AB*GIORNO) **1,39** **0,3%** 

➔ RACCOLTE DIFFERENZIATE

	2015		2014	
	KILOGRAMMI	KG/AB*ANNO	KILOGRAMMI	KG/AB*ANNO
CARTA E CARTONE	285.559	104,49	288.332	106,67
VETRO	0	0,00	0	0,00
PLASTICA	0	0,00	0	0,00
ORGANICO	0	0,00	0	0,00
VERDE	76.459	27,98	72.290	26,74
LEGNO	58.680	21,47	63.120	23,35
METALLI	22.180	8,12	24.320	9,00
RAEE - RIFIUTI DA APPARECCHIATURE ELETTRICHE ED ELETTRONICHE	19.042	6,97	19.410	7,18
PNEUMATICI	3.160	1,16	2.500	0,92
STRACCI/INDUMENTI SMESSI	8.540	3,12	8.745	3,24
RACCOLTA MULTIMATERIALE	146.246	53,51	142.539	52,73
OLI E GRASSI VEGETALI	410	0,15	450	0,17
CARTUCCE E TONER PER STAMPA	0	0,00	0	0,00
ACCUMULATORI PER AUTO	1.382	0,51	649	0,24
OLI, FILTRI E GRASSI MINERALI	400	0,15	450	0,17
PILE E BATTERIE	423	0,15	363	0,13
FARMACI E MEDICINALI	219	0,08	248	0,09
PRODOTTI E SOSTANZIE VARIE E RELATIVI CONTENITORI	0	0,00	0	0,00
SIRINGHE	0	0,00	0	0,00
ALTRI RIFIUTI URBANI DIFFERENZIATI	0	0,00	0	0,00
INGOMBRANTI A RECUPERO	35.130	12,85	39.897	14,76
TOTALE RACCOLTE DIFFERENZIATE	657.830	240,70	663.313	245,40

RACCOLTA DIFFERENZIATA (%) [RD + INGOMBRANTI A RECUPERO] **47,45%** **-2,2%** 

2015	
➔ COSTO DELL'INTERA GESTIONE DEI RIFIUTI	€ 315.486
TOTALE PROVENTI DA TARSU O TIA	€ 314.830
PROVENTI DELLA VENDITA DI MATERIALI E DI ENERGIA DA RIFIUTI	€ 0
COSTI RELATIVI ALLA RACCOLTA DEI RIFIUTI DI IMBALLAGGIO COPERTI DAL CONAI	€ 0
GRADO DI COPERTURA DEI COSTI	99,8%

COSTO PROCAPITE 2015 (EURO/ABITANTE) **€ 115,44** **-3,8%** 

COSTO PROCAPITE 2014: € 120,02

VIALE GIACOMO MATTEOTTI 10
25030 - COCCAGLIO
TEL: 030-7721347
FAX: 030-7721800

ABITANTI	8.767	COMPOSTAGGIO DOMESTICO:	SI
• N. UTENZE DOMESTICHE	3.493	TARIFFA:	SI
• N. UTENZE NON DOMESTICHE	458	AREA ECOLOGICA:	SI
SUPERFICIE (KMQ)	12	• INDIRIZZO	VIA INGUSSANO SNC
• DENSITÀ POPOLAZIONE	731		

WEB:
MAIL:

DATI RIEPILOGATIVI

	2015			2014		
	tonnellate	kg/ab*giorno	%	tonnellate	kg/ab*giorno	%
➔ PRODUZIONE TOTALE DI RIFIUTI URBANI	3.215,362	1,00		3.156,416	0,99	
RIFIUTI DIFFERENZIATI	2.493,452	0,78	77,55%	2.460,676	0,77	77,96%
RIFIUTI NON DIFFERENZIATI (FRAZ. RESIDUALE)	521,250	0,16	16,21%	507,340	0,16	16,07%
RIFIUTI INGOMBRANTI A SMALTIMENTO	92,302	0,03	2,87%	110,981	0,03	3,52%
RIFIUTI INGOMBRANTI A RECUPERO	39,558	0,01	1,23%	27,359	0,01	0,87%
RIFIUTI PROVENIENTI DALLO SPAZZAMENTO DELLE STRADE	76,800	0,02	2,14%	50,060	0,02	1,59%
PRODUZIONE TOTALE DI RIFIUTI	3.335,662	1,04		3.332,716	1,04	
RIFIUTI PROVENIENTI DA ESUMAZIONI O ESTUMULAZIONI	0,000	0,00	0,00%	0,000	0,00	0,00%
RIFIUTI INERTI (RIFIUTI SPECIALI)	120,300	0,04	3,74%	176,300	0,06	5,59%

PRODUZIONE PROCAPITE RIFIUTI URBANI (KG/AB*GIORNO) **1,00** 1,9% 

➔ RACCOLTE DIFFERENZIATE

	2015		2014	
	KILOGRAMMI	KG/AB*ANNO	KILOGRAMMI	KG/AB*ANNO
CARTA E CARTONE	463.660	52,89	472.330	53,85
VETRO	0	0,00	179.110	20,42
PLASTICA	229.430	26,17	211.750	24,14
ORGANICO	708.270	80,79	688.730	78,51
VERDE	468.080	53,39	465.020	53,01
LEGNO	136.605	15,58	141.770	16,16
METALLI	29.170	3,33	41.550	4,74
RAEE - RIFIUTI DA APPARECCHIATURE ELETTRICHE ED ELETTRONICHE	53.486	6,10	43.318	4,94
PNEUMATICI	0	0,00	0	0,00
STRACCI/INDUMENTI SMESSI	33.548	3,83	39.246	4,47
RACCOLTA MULTIMATERIALE	366.860	41,85	169.260	19,30
OLI E GRASSI VEGETALI	1.680	0,19	1.548	0,18
CARTUCCE E TONER PER STAMPA	180	0,02	361	0,04
ACCUMULATORI PER AUTO	0	0,00	160	0,02
OLI, FILTRI E GRASSI MINERALI	450	0,05	450	0,05
PILE E BATTERIE	300	0,03	1.020	0,12
FARMACI E MEDICINALI	616	0,07	931	0,11
PRODOTTI E SOSTANZIE VARIE E RELATIVI CONTENITORI	1.117	0,13	4.122	0,47
SIRINGHE	0	0,00	0	0,00
ALTRI RIFIUTI URBANI DIFFERENZIATI	0	0,00	0	0,00
INGOMBRANTI A RECUPERO	39.558	4,51	27.359	3,12
TOTALE RACCOLTE DIFFERENZIATE	2.533.010	288,93	2.488.035	283,63

RACCOLTA DIFFERENZIATA (%) [RD + INGOMBRANTI A RECUPERO] **78,78%** -0,1% 

2015	
➔ COSTO DELL'INTERA GESTIONE DEI RIFIUTI	€ 893.923
TOTALE PROVENTI DA TARSU O TIA	€ 865.858
PROVENTI DELLA VENDITA DI MATERIALI E DI ENERGIA DA RIFIUTI	€ 33.000
COSTI RELATIVI ALLA RACCOLTA DEI RIFIUTI DI IMBALLAGGIO COPERTI DAL CONAI	€ 0
GRADO DI COPERTURA DEI COSTI	100,6%

COSTO PROCAPITE 2015 (EURO/ABITANTE) **€ 98,20** 0,4% 

COSTO PROCAPITE 2014: € 97,82

VIA S. FRANCESCO D'ASSISI 1
25060 - COLLEBEATO
TEL: 030-2511120/159
FAX: 030-2510292

ABITANTI	4.622	COMPOSTAGGIO DOMESTICO:	SI
• N. UTENZE DOMESTICHE	1.978	TARIFFA:	SI
• N. UTENZE NON DOMESTICHE	220	AREA ECOLOGICA:	SI
SUPERFICIE (KMQ)	5	• INDIRIZZO	VIA DE GASPERI
• DENSITÀ POPOLAZIONE	862		

WEB:
MAIL:

DATI RIEPILOGATIVI

	2015			2014		
	tonnellate	kg/ab*giorno	%	tonnellate	kg/ab*giorno	%
➔ PRODUZIONE TOTALE DI RIFIUTI URBANI	1.835,776	1,09		1.795,429	1,05	
RIFIUTI DIFFERENZIATI	1.370,666	0,81	74,66%	1.318,249	0,77	73,42%
RIFIUTI NON DIFFERENZIATI (FRAZ. RESIDUALE)	342,170	0,20	18,64%	348,780	0,20	19,43%
RIFIUTI INGOMBRANTI A SMALTIMENTO	61,875	0,04	3,37%	67,260	0,04	3,75%
RIFIUTI INGOMBRANTI A RECUPERO	20,625	0,01	1,12%	22,420	0,01	1,25%
RIFIUTI PROVENIENTI DALLO SPAZZAMENTO DELLE STRADE	40,400	0,02	2,20%	38,720	0,02	2,16%
PRODUZIONE TOTALE DI RIFIUTI	1.858,876	1,10		1.795,429	1,05	
RIFIUTI PROVENIENTI DA ESUMAZIONI O ESTUMULAZIONI	0,000	0,00	0,00%	0,000	0,00	0,00%
RIFIUTI INERTI (RIFIUTI SPECIALI)	23,100	0,01	1,26%	0,000	0,00	0,00%

PRODUZIONE PROCAPITE RIFIUTI URBANI (KG/AB*GIORNO) **1,09** 3,8% 

➔ RACCOLTE DIFFERENZIATE

	2015		2014	
	KILOGRAMMI	KG/AB*ANNO	KILOGRAMMI	KG/AB*ANNO
CARTA E CARTONE	244.480	52,89	258.239	55,04
VETRO	174.240	37,70	165.730	35,32
PLASTICA	85.970	18,60	89.265	19,02
ORGANICO	235.010	50,85	239.200	50,98
VERDE	461.410	99,83	431.100	91,88
LEGNO	99.200	21,46	73.720	15,71
METALLI	35.888	7,76	29.570	6,30
RAEE - RIFIUTI DA APPARECCHIATURE ELETTRICHE ED ELETTRONICHE	19.180	4,15	15.950	3,40
PNEUMATICI	0	0,00	0	0,00
STRACCI/INDUMENTI SMESSI	7.806	1,69	10.973	2,34
RACCOLTA MULTIMATERIALE	0	0,00	0	0,00
OLI E GRASSI VEGETALI	1.918	0,41	1.983	0,42
CARTUCCE E TONER PER STAMPA	162	0,04	230	0,05
ACCUMULATORI PER AUTO	1.986	0,43	651	0,14
OLI, FILTRI E GRASSI MINERALI	320	0,07	310	0,07
PILE E BATTERIE	2.354	0,51	681	0,15
FARMACI E MEDICINALI	412	0,09	520	0,11
PRODOTTI E SOSTANZIE VARIE E RELATIVI CONTENITORI	330	0,07	127	0,03
SIRINGHE	0	0,00	0	0,00
ALTRI RIFIUTI URBANI DIFFERENZIATI	0	0,00	0	0,00
INGOMBRANTI A RECUPERO	20.625	4,46	22.420	4,78
TOTALE RACCOLTE DIFFERENZIATE	1.391.291	301,01	1.340.669	285,74

RACCOLTA DIFFERENZIATA (%) [RD + INGOMBRANTI A RECUPERO] **75,79%** 1,5% 

2015	
➔ COSTO DELL'INTERA GESTIONE DEI RIFIUTI	€ 598.620
TOTALE PROVENTI DA TARSU O TIA	€ 599.166
PROVENTI DELLA VENDITA DI MATERIALI E DI ENERGIA DA RIFIUTI	€ 0
COSTI RELATIVI ALLA RACCOLTA DEI RIFIUTI DI IMBALLAGGIO COPERTI DAL CONAI	€ 0
GRADO DI COPERTURA DEI COSTI	100,1%

COSTO PROCAPITE 2015 (EURO/ABITANTE) **€ 129,52** -1,2% 

COSTO PROCAPITE 2014: € 131,08

PIAZZA ZANARDELLI 24
25060 - COLLIO
TEL: 030-9225052
FAX: 030-927213

ABITANTI	2.108	COMPOSTAGGIO DOMESTICO:	SI
• N. UTENZE DOMESTICHE	2.019	TARIFFA:	SI
• N. UTENZE NON DOMESTICHE	101	AREA ECOLOGICA:	NO
SUPERFICIE (KMQ)	53		
• DENSITÀ POPOLAZIONE	39		

WEB:
MAIL:

DATI RIEPILOGATIVI

	2015			2014			
	tonnellate	kg/ab*giorno	%	tonnellate	kg/ab*giorno	%	
➔ PRODUZIONE TOTALE DI RIFIUTI URBANI	971,803	1,26		974,809	1,26		
RIFIUTI DIFFERENZIATI	49,535	0,06	5,10%	55,927	0,07	5,74%	
RIFIUTI NON DIFFERENZIATI (FRAZ. RESIDUALE)	922,268	1,20	94,90%	918,882	1,18	94,26%	
RIFIUTI INGOMBRANTI A SMALTIMENTO	0,000	0,00	0,00%	0,000	0,00	0,00%	
RIFIUTI INGOMBRANTI A RECUPERO	0,000	0,00	0,00%	0,000	0,00	0,00%	
RIFIUTI PROVENIENTI DALLO SPAZZAMENTO DELLE STRADE	0,000	0,00	0,00%	0,000	0,00	0,00%	
PRODUZIONE TOTALE DI RIFIUTI	971,803	1,26		974,809	1,26		
RIFIUTI PROVENIENTI DA ESUMAZIONI O ESTUMULAZIONI	0,000	0,00	0,00%	0,000	0,00	0,00%	
RIFIUTI INERTI (RIFIUTI SPECIALI)	0,000	0,00	0,00%	0,000	0,00	0,00%	
PRODUZIONE PROCAPITE RIFIUTI URBANI (KG/AB*GIORNO)					1,26	0,6%	↑

	2015		2014	
	KILOGRAMMI	KG/AB*ANNO	KILOGRAMMI	KG/AB*ANNO
CARTA E CARTONE	12.335	5,85	15.087	7,09
VETRO	37.200	17,65	40.840	19,19
PLASTICA	0	0,00	0	0,00
ORGANICO	0	0,00	0	0,00
VERDE	0	0,00	0	0,00
LEGNO	0	0,00	0	0,00
METALLI	0	0,00	0	0,00
RAEE - RIFIUTI DA APPARECCHIATURE ELETTRICHE ED ELETTRONICHE	0	0,00	0	0,00
PNEUMATICI	0	0,00	0	0,00
STRACCI/INDUMENTI SMESSI	0	0,00	0	0,00
RACCOLTA MULTIMATERIALE	0	0,00	0	0,00
OLI E GRASSI VEGETALI	0	0,00	0	0,00
CARTUCCE E TONER PER STAMPA	0	0,00	0	0,00
ACCUMULATORI PER AUTO	0	0,00	0	0,00
OLI, FILTRI E GRASSI MINERALI	0	0,00	0	0,00
PILE E BATTERIE	0	0,00	0	0,00
FARMACI E MEDICINALI	0	0,00	0	0,00
PRODOTTI E SOSTANZIE VARIE E RELATIVI CONTENITORI	0	0,00	0	0,00
SIRINGHE	0	0,00	0	0,00
ALTRI RIFIUTI URBANI DIFFERENZIATI	0	0,00	0	0,00
INGOMBRANTI A RECUPERO				
TOTALE RACCOLTE DIFFERENZIATE	49.535	23,50	55.927	26,28
RACCOLTA DIFFERENZIATA (%) [RD + INGOMBRANTI A RECUPERO]				
5,10% -11,2% ↓				

2015	
➔ COSTO DELL'INTERA GESTIONE DEI RIFIUTI	€ 239.200
TOTALE PROVENTI DA TARSU O TIA	€ 239.200
PROVENTI DELLA VENDITA DI MATERIALI E DI ENERGIA DA RIFIUTI	€ 0
COSTI RELATIVI ALLA RACCOLTA DEI RIFIUTI DI IMBALLAGGIO COPERTI DAL CONAI	€ 0
GRADO DI COPERTURA DEI COSTI	100,0%
COSTO PROCAPITE 2015 (EURO/ABITANTE)	€ 113,47
COSTO PROCAPITE 2014:	€ 112,41
	0,9% ↑

PIAZZA GARIBALDI 31
25033 - COLOGNE
TEL: 030-7058111
FAX: 030-7058130

ABITANTI	7.667	COMPOSTAGGIO DOMESTICO:	SI
• N. UTENZE DOMESTICHE	2.978	TARIFFA:	SI
• N. UTENZE NON DOMESTICHE	400	AREA ECOLOGICA:	SI
SUPERFICIE (KMQ)	14	• INDIRIZZO	VIA CADUTI SUL LAVORO
• DENSITÀ POPOLAZIONE	552		

WEB:
MAIL:

DATI RIEPILOGATIVI

	2015			2014		
	tonnellate	kg/ab*giorno	%	tonnellate	kg/ab*giorno	%
➔ PRODUZIONE TOTALE DI RIFIUTI URBANI	2.425,363	0,87		2.411,893	0,86	
RIFIUTI DIFFERENZIATI	1.642,063	0,59	67,70%	1.692,283	0,61	70,16%
RIFIUTI NON DIFFERENZIATI (FRAZ. RESIDUALE)	484,330	0,17	19,97%	439,600	0,16	18,23%
RIFIUTI INGOMBRANTI A SMALTIMENTO	128,552	0,05	5,30%	153,574	0,05	6,37%
RIFIUTI INGOMBRANTI A RECUPERO	54,358	0,02	2,24%	37,656	0,01	1,56%
RIFIUTI PROVENIENTI DALLO SPAZZAMENTO DELLE STRADE	140,600	0,04	4,79%	88,780	0,03	3,68%
PRODUZIONE TOTALE DI RIFIUTI	2.490,603	0,89		2.456,313	0,88	
RIFIUTI PROVENIENTI DA ESUMAZIONI O ESTUMULAZIONI	2,040	0,00	0,08%	1,320	0,00	0,05%
RIFIUTI INERTI (RIFIUTI SPECIALI)	63,200	0,02	2,61%	43,100	0,02	1,79%

PRODUZIONE PROCAPITE RIFIUTI URBANI (KG/AB*GIORNO) **0,87** 0,4% 

➔ RACCOLTE DIFFERENZIATE

	2015		2014	
	KILOGRAMMI	KG/AB*ANNO	KILOGRAMMI	KG/AB*ANNO
CARTA E CARTONE	424.910	55,42	447.310	58,45
VETRO	0	0,00	145.010	18,95
PLASTICA	176.700	23,05	166.930	21,81
ORGANICO	390.750	50,97	406.570	53,13
VERDE	207.330	27,04	211.380	27,62
LEGNO	88.945	11,60	106.780	13,95
METALLI	25.610	3,34	23.110	3,02
RAEE - RIFIUTI DA APPARECCHIATURE ELETTRICHE ED ELETTRONICHE	28.064	3,66	31.662	4,14
PNEUMATICI	0	0,00	0	0,00
STRACCI/INDUMENTI SMESSI	8.060	1,05	6.910	0,90
RACCOLTA MULTIMATERIALE	287.770	37,53	142.200	18,58
OLI E GRASSI VEGETALI	1.197	0,16	1.246	0,16
CARTUCCE E TONER PER STAMPA	325	0,04	223	0,03
ACCUMULATORI PER AUTO	400	0,05	80	0,01
OLI, FILTRI E GRASSI MINERALI	0	0,00	150	0,02
PILE E BATTERIE	290	0,04	210	0,03
FARMACI E MEDICINALI	574	0,07	747	0,10
PRODOTTI E SOSTANZIE VARIE E RELATIVI CONTENITORI	1.138	0,15	1.765	0,23
SIRINGHE	0	0,00	0	0,00
ALTRI RIFIUTI URBANI DIFFERENZIATI	0	0,00	0	0,00
INGOMBRANTI A RECUPERO	54.358	7,09	37.656	4,92
TOTALE RACCOLTE DIFFERENZIATE	1.696.421	221,26	1.729.939	226,05

RACCOLTA DIFFERENZIATA (%) [RD + INGOMBRANTI A RECUPERO] **69,95%** -2,5% 

2015	
➔ COSTO DELL'INTERA GESTIONE DEI RIFIUTI	€ 693.049
TOTALE PROVENTI DA TARSU O TIA	€ 693.049
PROVENTI DELLA VENDITA DI MATERIALI E DI ENERGIA DA RIFIUTI	€ 0
COSTI RELATIVI ALLA RACCOLTA DEI RIFIUTI DI IMBALLAGGIO COPERTI DAL CONAI	€ 0
GRADO DI COPERTURA DEI COSTI	100,0%

COSTO PROCAPITE 2015 (EURO/ABITANTE) **€ 90,39** 8,4% 

COSTO PROCAPITE 2014: € 83,37

PIAZZA EUROPA 60
25030 - COMEZZANO-CIZZAGO
TEL: 030-972021
FAX: 030-972455

ABITANTI	3.803	COMPOSTAGGIO DOMESTICO:	NO
• N. UTENZE DOMESTICHE	1.587	TARIFFA:	SI
• N. UTENZE NON DOMESTICHE	103	AREA ECOLOGICA:	SI
SUPERFICIE (KMQ)	16	• INDIRIZZO	VIA BREI
• DENSITÀ POPOLAZIONE	243		

WEB:
MAIL:

DATI RIEPILOGATIVI

	2015			2014		
	tonnellate	kg/ab*giorno	%	tonnellate	kg/ab*giorno	%
➔ PRODUZIONE TOTALE DI RIFIUTI URBANI	1.245,922	0,90		1.698,384	1,23	
RIFIUTI DIFFERENZIATI	855,012	0,62	68,62%	601,079	0,44	35,39%
RIFIUTI NON DIFFERENZIATI (FRAZ. RESIDUALE)	218,980	0,16	17,58%	933,715	0,68	54,98%
RIFIUTI INGOMBRANTI A SMALTIMENTO	90,233	0,07	7,24%	91,854	0,07	5,41%
RIFIUTI INGOMBRANTI A RECUPERO	30,078	0,02	2,41%	26,816	0,02	1,58%
RIFIUTI PROVENIENTI DALLO SPAZZAMENTO DELLE STRADE	10,000	0,04	4,14%	44,920	0,03	2,64%
PRODUZIONE TOTALE DI RIFIUTI	1.362,142	0,98		1.798,024	1,30	
RIFIUTI PROVENIENTI DA ESUMAZIONI O ESTUMULAZIONI	0,000	0,00	0,00%	0,000	0,00	0,00%
RIFIUTI INERTI (RIFIUTI SPECIALI)	116,220	0,08	9,33%	99,640	0,07	5,87%

PRODUZIONE PROCAPITE RIFIUTI URBANI (KG/AB*GIORNO) **0,90** -27,0% 

➔ RACCOLTE DIFFERENZIATE

	2015		2014	
	KILOGRAMMI	KG/AB*ANNO	KILOGRAMMI	KG/AB*ANNO
CARTA E CARTONE	171.610	45,12	148.030	39,13
VETRO	0	0,00	5.560	1,47
PLASTICA	99.650	26,20	71.080	18,79
ORGANICO	198.990	52,32	50.940	13,47
VERDE	183.605	48,28	133.020	35,16
LEGNO	44.635	11,74	58.370	15,43
METALLI	5.740	1,51	5.400	1,43
RAEE - RIFIUTI DA APPARECCHIATURE ELETTRICHE ED ELETTRONICHE	23.229	6,11	8.495	2,25
PNEUMATICI	0	0,00	0	0,00
STRACCI/INDUMENTI SMESSI	0	0,00	640	0,17
RACCOLTA MULTIMATERIALE	123.270	32,41	115.470	30,52
OLI E GRASSI VEGETALI	1.330	0,35	765	0,20
CARTUCCE E TONER PER STAMPA	76	0,02	103	0,03
ACCUMULATORI PER AUTO	600	0,16	300	0,08
OLI, FILTRI E GRASSI MINERALI	200	0,05	650	0,17
PILE E BATTERIE	365	0,10	566	0,15
FARMACI E MEDICINALI	204	0,05	208	0,05
PRODOTTI E SOSTANZIE VARIE E RELATIVI CONTENITORI	1.508	0,40	1.482	0,39
SIRINGHE	0	0,00	0	0,00
ALTRI RIFIUTI URBANI DIFFERENZIATI	0	0,00	0	0,00
INGOMBRANTI A RECUPERO	30.078	7,91	26.816	7,09
TOTALE RACCOLTE DIFFERENZIATE	885.090	232,73	627.895	165,98

RACCOLTA DIFFERENZIATA (%) [RD + INGOMBRANTI A RECUPERO] **71,04%** 92,2% 

2015	
➔ COSTO DELL'INTERA GESTIONE DEI RIFIUTI	€ 359.137
TOTALE PROVENTI DA TARSU O TIA	€ 359.137
PROVENTI DELLA VENDITA DI MATERIALI E DI ENERGIA DA RIFIUTI	€ 0
COSTI RELATIVI ALLA RACCOLTA DEI RIFIUTI DI IMBALLAGGIO COPERTI DAL CONAI	€ 0
GRADO DI COPERTURA DEI COSTI	100,0%

COSTO PROCAPITE 2015 (EURO/ABITANTE) **€ 94,44** 17,2% 

COSTO PROCAPITE 2014: € 80,55

PIAZZA PAOLO VI 1
25062 - CONCESIO
TEL: 030-2184000
FAX: 030-2180000

ABITANTI	15.465	COMPOSTAGGIO DOMESTICO:	SI
• N. UTENZE DOMESTICHE	6.680	TARIFFA:	SI
• N. UTENZE NON DOMESTICHE	678	AREA ECOLOGICA:	SI
SUPERFICIE (KMQ)	19	• INDIRIZZO	VIA ALDO MOF
• DENSITÀ POPOLAZIONE	809		

WEB:
MAIL:

DATI RIEPILOGATIVI

	2015			2014		
	tonnellate	kg/ab*giorno	%	tonnellate	kg/ab*giorno	%
➔ PRODUZIONE TOTALE DI RIFIUTI URBANI	6.228,833	1,10		6.195,321	1,10	
RIFIUTI DIFFERENZIATI	4.550,711	0,81	73,06%	4.537,701	0,81	73,24%
RIFIUTI NON DIFFERENZIATI (FRAZ. RESIDUALE)	1.133,502	0,20	18,20%	1.092,570	0,19	17,64%
RIFIUTI INGOMBRANTI A SMALTIMENTO	233,805	0,04	3,75%	296,873	0,05	4,79%
RIFIUTI INGOMBRANTI A RECUPERO	77,935	0,01	1,25%	98,958	0,02	1,60%
RIFIUTI PROVENIENTI DALLO SPAZZAMENTO DELLE STRADE	322,880	0,04	3,74%	169,220	0,03	2,73%
PRODUZIONE TOTALE DI RIFIUTI	6.307,243	1,12		6.275,853	1,11	
RIFIUTI PROVENIENTI DA ESUMAZIONI O ESTUMULAZIONI	390	0,00	0,01%	0,082	0,00	0,00%
RIFIUTI INERTI (RIFIUTI SPECIALI)	78,020	0,01	1,25%	80,450	0,01	1,30%

PRODUZIONE PROCAPITE RIFIUTI URBANI (KG/AB*GIORNO) **1,10** 0,4% 

➔ RACCOLTE DIFFERENZIATE

	2015		2014	
	KILOGRAMMI	KG/AB*ANNO	KILOGRAMMI	KG/AB*ANNO
CARTA E CARTONE	1.044.200	67,52	1.121.136	72,60
VETRO	0	0,00	241.220	15,62
PLASTICA	399.330	25,82	380.890	24,67
ORGANICO	713.280	46,12	690.810	44,74
VERDE	1.475.970	95,44	1.549.040	100,31
LEGNO	241.570	15,62	197.240	12,77
METALLI	34.270	2,22	35.805	2,32
RAEE - RIFIUTI DA APPARECCHIATURE ELETTRICHE ED ELETTRONICHE	45.910	2,97	48.810	3,16
PNEUMATICI	3.810	0,25	3.550	0,23
STRACCI/INDUMENTI SMESSI	39.843	2,58	35.650	2,31
RACCOLTA MULTIMATERIALE	541.810	35,03	223.650	14,48
OLI E GRASSI VEGETALI	3.747	0,24	3.181	0,21
CARTUCCE E TONER PER STAMPA	303	0,02	170	0,01
ACCUMULATORI PER AUTO	2.925	0,19	2.271	0,15
OLI, FILTRI E GRASSI MINERALI	820	0,05	1.540	0,10
PILE E BATTERIE	0	0,00	0	0,00
FARMACI E MEDICINALI	1.108	0,07	1.059	0,07
PRODOTTI E SOSTANZIE VARIE E RELATIVI CONTENITORI	1.815	0,12	1.679	0,11
SIRINGHE	0	0,00	0	0,00
ALTRI RIFIUTI URBANI DIFFERENZIATI	0	0,00	0	0,00
INGOMBRANTI A RECUPERO	77.935	5,04	98.958	6,41
TOTALE RACCOLTE DIFFERENZIATE	4.628.646	299,30	4.636.659	300,26

RACCOLTA DIFFERENZIATA (%) [RD + INGOMBRANTI A RECUPERO] **74,31%** -0,7% 

2015	
➔ COSTO DELL'INTERA GESTIONE DEI RIFIUTI	€ 1.345.848
TOTALE PROVENTI DA TARSU O TIA	€ 1.345.848
PROVENTI DELLA VENDITA DI MATERIALI E DI ENERGIA DA RIFIUTI	€ 0
COSTI RELATIVI ALLA RACCOLTA DEI RIFIUTI DI IMBALLAGGIO COPERTI DAL CONAI	€ 0
GRADO DI COPERTURA DEI COSTI	100,0%

COSTO PROCAPITE 2015 (EURO/ABITANTE) **€ 87,03** -0,3% 

COSTO PROCAPITE 2014: € 87,29

PIAZZA DI FRANCIACORTA 1
25040 - CORTE FRANCA
TEL: 030-984488
FAX: 030-984535

ABITANTI	7.233
• N. UTENZE DOMESTICHE	3.192
• N. UTENZE NON DOMESTICHE	506
SUPERIFICIE (KMQ)	14
• DENSITÀ POPOLAZIONE	516

COMPOSTAGGIO DOMESTICO: SI

TARIFFA: SI

AREA ECOLOGICA: SI

• INDIRIZZO VIA GRUMI

• INDIRIZZO VIA GRUMI

WEB:
MAIL:

DATI RIEPILOGATIVI

	2015			2014		
	tonnellate	kg/ab*giorno	%	tonnellate	kg/ab*giorno	%
➔ PRODUZIONE TOTALE DI RIFIUTI URBANI	3.629,706	1,37		3.716,939	1,41	
RIFIUTI DIFFERENZIATI	2.234,546	0,85	61,56%	2.368,889	0,90	63,73%
RIFIUTI NON DIFFERENZIATI (FRAZ. RESIDUALE)	1.076,680	0,41	29,66%	1.120,840	0,43	30,15%
RIFIUTI INGOMBRANTI A SMALTIMENTO	57,802	0,02	1,59%	43,718	0,02	1,18%
RIFIUTI INGOMBRANTI A RECUPERO	62,618	0,02	1,73%	47,362	0,02	1,27%
RIFIUTI PROVENIENTI DALLO SPAZZAMENTO DELLE STRADE	190,660	0,08	5,46%	136,130	0,05	3,66%
PRODUZIONE TOTALE DI RIFIUTI	3.730,674	1,41		3.827,169	1,45	
RIFIUTI PROVENIENTI DA ESUMAZIONI O ESTUMULAZIONI	0,000	0,00	0,00%	0,000	0,00	0,00%
RIFIUTI INERTI (RIFIUTI SPECIALI)	100,570	0,04	2,77%	110,230	0,04	2,97%

PRODUZIONE PROCAPITE RIFIUTI URBANI (KG/AB*GIORNO) **1,37** -2,5% 

➔ RACCOLTE DIFFERENZIATE

	2015		2014	
	KILOGRAMMI	KG/AB*ANNO	KILOGRAMMI	KG/AB*ANNO
CARTA E CARTONE	377.880	52,24	403.180	55,84
VETRO	397.370	54,94	405.050	56,10
PLASTICA	152.920	21,14	152.680	21,15
ORGANICO	477.020	65,95	546.190	75,65
VERDE	587.980	81,29	618.980	85,73
LEGNO	122.700	16,96	114.380	15,84
METALLI	50.520	6,98	58.370	8,08
RAEE - RIFIUTI DA APPARECCHIATURE ELETTRICHE ED ELETTRONICHE	25.992	3,59	32.900	4,56
PNEUMATICI	0	0,00	0	0,00
STRACCI/INDUMENTI SMESSI	27.475	3,80	24.165	3,35
RACCOLTA MULTIMATERIALE	0	0,00	0	0,00
OLI E GRASSI VEGETALI	2.920	0,40	2.890	0,40
CARTUCCE E TONER PER STAMPA	135	0,02	0	0,00
ACCUMULATORI PER AUTO	453	0,06	1.840	0,25
OLI, FILTRI E GRASSI MINERALI	1.670	0,23	1.060	0,15
PILE E BATTERIE	1.450	0,20	0	0,00
FARMACI E MEDICINALI	696	0,10	878	0,12
PRODOTTI E SOSTANZIE VARIE E RELATIVI CONTENITORI	7.365	1,02	6.326	0,88
SIRINGHE	0	0,00	0	0,00
ALTRI RIFIUTI URBANI DIFFERENZIATI	0	0,00	0	0,00
INGOMBRANTI A RECUPERO	62.618	8,66	47.362	6,56
TOTALE RACCOLTE DIFFERENZIATE	2.297.164	317,59	2.416.251	334,66

RACCOLTA DIFFERENZIATA (%) [RD + INGOMBRANTI A RECUPERO] **63,29%** -2,6% 

2015	
➔ COSTO DELL'INTERA GESTIONE DEI RIFIUTI	€ 759.013
TOTALE PROVENTI DA TARSU O TIA	€ 780.000
PROVENTI DELLA VENDITA DI MATERIALI E DI ENERGIA DA RIFIUTI	€ 0
COSTI RELATIVI ALLA RACCOLTA DEI RIFIUTI DI IMBALLAGGIO COPERTI DAL CONAI	€ 0
GRADO DI COPERTURA DEI COSTI	102,8%

COSTO PROCAPITE 2015 (EURO/ABITANTE) **€ 104,94** -1,7% 

COSTO PROCAPITE 2014: € 106,78

PIAZZA VENTURINI 1
25040 - CORTENO GOLGI
TEL: 0364-74101
FAX: 0364-74337

ABITANTI	1.976	COMPOSTAGGIO DOMESTICO:	NO
• N. UTENZE DOMESTICHE	4.790	TARIFFA:	SI
• N. UTENZE NON DOMESTICHE	219	AREA ECOLOGICA:	NO
SUPERFICIE (KMQ)	83		
• DENSITÀ POPOLAZIONE	24		

WEB:
MAIL:

DATI RIEPILOGATIVI

	2015			2014		
	tonnellate	kg/ab*giorno	%	tonnellate	kg/ab*giorno	%
➔ PRODUZIONE TOTALE DI RIFIUTI URBANI	1.362,095	1,89		1.364,279	1,89	
RIFIUTI DIFFERENZIATI	244,875	0,34	17,98%	232,369	0,32	17,03%
RIFIUTI NON DIFFERENZIATI (FRAZ. RESIDUALE)	1.040,760	1,44	76,41%	1.067,610	1,48	78,25%
RIFIUTI INGOMBRANTI A SMALTIMENTO	38,230	0,05	2,81%	28,935	0,04	2,12%
RIFIUTI INGOMBRANTI A RECUPERO	38,230	0,05	2,81%	35,365	0,05	2,59%
RIFIUTI PROVENIENTI DALLO SPAZZAMENTO DELLE STRADE	0,000	0,00	0,00%	0,000	0,00	0,00%
PRODUZIONE TOTALE DI RIFIUTI	1.614,395	2,24		1.531,759	2,12	
RIFIUTI PROVENIENTI DA ESUMAZIONI O ESTUMULAZIONI	0,000	0,00	0,00%	0,000	0,00	0,00%
RIFIUTI INERTI (RIFIUTI SPECIALI)	252,300	0,35	18,52%	167,480	0,23	12,28%

PRODUZIONE PROCAPITE RIFIUTI URBANI (KG/AB*GIORNO) **1,89** -0,1% 

➔ RACCOLTE DIFFERENZIATE

	2015		2014	
	KILOGRAMMI	KG/AB*ANNO	KILOGRAMMI	KG/AB*ANNO
CARTA E CARTONE	77.473	39,21	82.344	41,63
VETRO	0	0,00	0	0,00
PLASTICA	0	0,00	0	0,00
ORGANICO	0	0,00	0	0,00
VERDE	0	0,00	0	0,00
LEGNO	0	0,00	0	0,00
METALLI	51.030	25,82	42.595	21,53
RAEE - RIFIUTI DA APPARECCHIATURE ELETTRICHE ED ELETTRONICHE	235	0,12	380	0,19
PNEUMATICI	0	0,00	0	0,00
STRACCI/INDUMENTI SMESSI	5.510	2,79	5.595	2,83
RACCOLTA MULTIMATERIALE	110.363	55,85	101.270	51,20
OLI E GRASSI VEGETALI	0	0,00	0	0,00
CARTUCCE E TONER PER STAMPA	20	0,01	0	0,00
ACCUMULATORI PER AUTO	130	0,07	16	0,01
OLI, FILTRI E GRASSI MINERALI	0	0,00	0	0,00
PILE E BATTERIE	59	0,03	108	0,05
FARMACI E MEDICINALI	55	0,03	61	0,03
PRODOTTI E SOSTANZIE VARIE E RELATIVI CONTENITORI	0	0,00	0	0,00
SIRINGHE	0	0,00	0	0,00
ALTRI RIFIUTI URBANI DIFFERENZIATI	0	0,00	0	0,00
INGOMBRANTI A RECUPERO	38.230	19,35	35.365	17,88
TOTALE RACCOLTE DIFFERENZIATE	283.105	143,27	267.734	135,36

RACCOLTA DIFFERENZIATA (%) [RD + INGOMBRANTI A RECUPERO] **20,78%** 5,9% 

2015	
➔ COSTO DELL'INTERA GESTIONE DEI RIFIUTI	€ 549.697
TOTALE PROVENTI DA TARSU O TIA	€ 549.946
PROVENTI DELLA VENDITA DI MATERIALI E DI ENERGIA DA RIFIUTI	€ 0
COSTI RELATIVI ALLA RACCOLTA DEI RIFIUTI DI IMBALLAGGIO COPERTI DAL CONAI	€ 0
GRADO DI COPERTURA DEI COSTI	100,0%

COSTO PROCAPITE 2015 (EURO/ABITANTE) **€ 278,19** 10,9% 

COSTO PROCAPITE 2014: € 250,85

P.ZZA VITTORIO VENETO 1
25030 - CORZANO
TEL: 030-9971760
FAX: 030-9971790

ABITANTI	1.416	COMPOSTAGGIO DOMESTICO:	NO
• N. UTENZE DOMESTICHE	556	TARIFFA:	SI
• N. UTENZE NON DOMESTICHE	68	AREA ECOLOGICA:	SI
SUPERFICIE (KMQ)	12	• INDIRIZZO	VIA GARIBA
• DENSITÀ POPOLAZIONE	116	• INDIRIZZO	VIA GARIBA

WEB:
MAIL:

DATI RIEPILOGATIVI

	2015			2014		
	tonnellate	kg/ab*giorno	%	tonnellate	kg/ab*giorno	%
➔ PRODUZIONE TOTALE DI RIFIUTI URBANI	598,637	1,16		636,652	1,22	
RIFIUTI DIFFERENZIATI	232,581	0,45	38,85%	227,500	0,44	35,73%
RIFIUTI NON DIFFERENZIATI (FRAZ. RESIDUALE)	241,706	0,47	40,38%	282,472	0,54	44,37%
RIFIUTI INGOMBRANTI A SMALTIMENTO	58,019	0,11	9,69%	71,848	0,14	11,29%
RIFIUTI INGOMBRANTI A RECUPERO	20,261	0,04	3,38%	13,762	0,03	2,16%
RIFIUTI PROVENIENTI DALLO SPAZZAMENTO DELLE STRADE	46,70	0,09	7,70%	41,070	0,08	6,45%
PRODUZIONE TOTALE DI RIFIUTI	598,637	1,16		636,652	1,22	
RIFIUTI PROVENIENTI DA ESUMAZIONI O ESTUMULAZIONI	0,00	0,00	0,00%	0,000	0,00	0,00%
RIFIUTI INERTI (RIFIUTI SPECIALI)	0,000	0,00	0,00%	0,000	0,00	0,00%

PRODUZIONE PROCAPITE RIFIUTI URBANI (KG/AB*GIORNO) **1,16** -5,2% 

➔ RACCOLTE DIFFERENZIATE

	2015		2014	
	KILOGRAMMI	KG/AB*ANNO	KILOGRAMMI	KG/AB*ANNO
CARTA E CARTONE	58.015	40,97	59.470	41,67
VETRO	0	0,00	30.160	21,14
PLASTICA	23.260	16,43	23.810	16,69
ORGANICO	0	0,00	0	0,00
VERDE	55.514	39,20	51.715	36,24
LEGNO	22.780	16,09	22.760	15,95
METALLI	7.790	5,50	6.450	4,52
RAEE - RIFIUTI DA APPARECCHIATURE ELETTRICHE ED ELETTRONICHE	5.162	3,65	8.210	5,75
PNEUMATICI	0	0,00	0	0,00
STRACCI/INDUMENTI SMESSI	0	0,00	0	0,00
RACCOLTA MULTIMATERIALE	58.230	41,12	23.130	16,21
OLI E GRASSI VEGETALI	750	0,53	600	0,42
CARTUCCE E TONER PER STAMPA	0	0,00	30	0,02
ACCUMULATORI PER AUTO	300	0,21	110	0,08
OLI, FILTRI E GRASSI MINERALI	0	0,00	100	0,07
PILE E BATTERIE	100	0,07	130	0,09
FARMACI E MEDICINALI	76	0,05	173	0,12
PRODOTTI E SOSTANZIE VARIE E RELATIVI CONTENITORI	604	0,43	652	0,46
SIRINGHE	0	0,00	0	0,00
ALTRI RIFIUTI URBANI DIFFERENZIATI	0	0,00	0	0,00
INGOMBRANTI A RECUPERO	20.261	14,31	13.762	9,64
TOTALE RACCOLTE DIFFERENZIATE	252.842	178,56	241.262	169,07

RACCOLTA DIFFERENZIATA (%) [RD + INGOMBRANTI A RECUPERO] **42,24%** 11,5% 

2015	
➔ COSTO DELL'INTERA GESTIONE DEI RIFIUTI	€ 98.085
TOTALE PROVENTI DA TARSU O TIA	€ 98.085
PROVENTI DELLA VENDITA DI MATERIALI E DI ENERGIA DA RIFIUTI	€ 0
COSTI RELATIVI ALLA RACCOLTA DEI RIFIUTI DI IMBALLAGGIO COPERTI DAL CONAI	€ 0
GRADO DI COPERTURA DEI COSTI	100,0%

COSTO PROCAPITE 2015 (EURO/ABITANTE) **€ 69,27** -2,1% 

COSTO PROCAPITE 2014: € 70,79

PIAZZA LORENZINI 4
25047 - DARFO BOARIO TERME
TEL: 0364-541100
FAX: 0364-541199

ABITANTI	15.599	COMPOSTAGGIO DOMESTICO:	NO
• N. UTENZE DOMESTICHE	9.742	TARIFFA:	SI
• N. UTENZE NON DOMESTICHE	1.276	AREA ECOLOGICA:	SI
SUPERFICIE (KMQ)	36	• INDIRIZZO	VIA GREGORINI - DARFO BOARIO TE
• DENSITÀ POPOLAZIONE	430		

WEB:
MAIL:

DATI RIEPILOGATIVI

	2015			2014		
	tonnellate	kg/ab*giorno	%	tonnellate	kg/ab*giorno	%
➔ PRODUZIONE TOTALE DI RIFIUTI URBANI	8.264,792	1,45		8.725,450	1,53	
RIFIUTI DIFFERENZIATI	4.444,572	0,78	53,78%	4.255,330	0,75	48,77%
RIFIUTI NON DIFFERENZIATI (FRAZ. RESIDUALE)	3.170,780	0,56	38,36%	3.905,380	0,68	44,76%
RIFIUTI INGOMBRANTI A SMALTIMENTO	232,430	0,04	2,81%	163,035	0,03	1,87%
RIFIUTI INGOMBRANTI A RECUPERO	232,430	0,04	2,81%	199,265	0,03	2,28%
RIFIUTI PROVENIENTI DALLO SPAZZAMENTO DELLE STRADE	14,150	0,03	2,23%	202,440	0,04	2,32%
PRODUZIONE TOTALE DI RIFIUTI	8.642,612	1,52		9.147,830	1,60	
RIFIUTI PROVENIENTI DA ESUMAZIONI O ESTUMULAZIONI	4,590	0,00	0,06%	3,300	0,00	0,04%
RIFIUTI INERTI (RIFIUTI SPECIALI)	294,420	0,05	3,56%	298,580	0,05	3,42%

PRODUZIONE PROCAPITE RIFIUTI URBANI (KG/AB*GIORNO) **1,45** -5,1% 

➔ RACCOLTE DIFFERENZIATE

	2015		2014	
	KILOGRAMMI	KG/AB*ANNO	KILOGRAMMI	KG/AB*ANNO
CARTA E CARTONE	1.491.600	95,62	1.427.400	91,34
VETRO	0	0,00	0	0,00
PLASTICA	0	0,00	0	0,00
ORGANICO	639.930	41,02	615.330	39,38
VERDE	884.884	56,73	848.447	54,29
LEGNO	292.500	18,75	281.420	18,01
METALLI	79.750	5,11	66.350	4,25
RAEE - RIFIUTI DA APPARECCHIATURE ELETTRICHE ED ELETTRONICHE	91.127	5,84	99.785	6,39
PNEUMATICI	7.940	0,51	10.300	0,66
STRACCI/INDUMENTI SMESSI	48.985	3,14	49.390	3,16
RACCOLTA MULTIMATERIALE	896.410	57,47	844.181	54,02
OLI E GRASSI VEGETALI	2.310	0,15	1.585	0,10
CARTUCCE E TONER PER STAMPA	0	0,00	0	0,00
ACCUMULATORI PER AUTO	5.314	0,34	7.249	0,46
OLI, FILTRI E GRASSI MINERALI	1.560	0,10	1.980	0,13
PILE E BATTERIE	1.406	0,09	1.146	0,07
FARMACI E MEDICINALI	856	0,05	767	0,05
PRODOTTI E SOSTANZIE VARIE E RELATIVI CONTENITORI	0	0,00	0	0,00
SIRINGHE	0	0,00	0	0,00
ALTRI RIFIUTI URBANI DIFFERENZIATI	0	0,00	0	0,00
INGOMBRANTI A RECUPERO	232.430	14,90	199.265	12,75
TOTALE RACCOLTE DIFFERENZIATE	4.677.002	299,83	4.454.595	285,06

RACCOLTA DIFFERENZIATA (%) [RD + INGOMBRANTI A RECUPERO] **56,59%** 10,8% 

2015	
➔ COSTO DELL'INTERA GESTIONE DEI RIFIUTI	€ 1.999.511
TOTALE PROVENTI DA TARSU O TIA	€ 1.999.000
PROVENTI DELLA VENDITA DI MATERIALI E DI ENERGIA DA RIFIUTI	€ 0
COSTI RELATIVI ALLA RACCOLTA DEI RIFIUTI DI IMBALLAGGIO COPERTI DAL CONAI	€ 0
GRADO DI COPERTURA DEI COSTI	100,0%

COSTO PROCAPITE 2015 (EURO/ABITANTE) **€ 128,18** -4,4% 

COSTO PROCAPITE 2014: € 134,07

VIA ROMA 65
25020 - DELLO
TEL: 030-9718012
FAX: 030-9718728

ABITANTI	5.720	COMPOSTAGGIO DOMESTICO:	NO
• N. UTENZE DOMESTICHE	2.265	TARIFFA:	SI
• N. UTENZE NON DOMESTICHE	226	AREA ECOLOGICA:	SI
SUPERFICIE (KMQ)	23	• INDIRIZZO	VIA XI FEBBRAIO
• DENSITÀ POPOLAZIONE	244	• INDIRIZZO	VIA C. COLOMBO

WEB:
MAIL:

DATI RIEPILOGATIVI

	2015			2014		
	tonnellate	kg/ab*giorno	%	tonnellate	kg/ab*giorno	%
➔ PRODUZIONE TOTALE DI RIFIUTI URBANI	2.380,142	1,14		2.379,604	1,15	
RIFIUTI DIFFERENZIATI	972,062	0,47	40,84%	997,179	0,48	41,91%
RIFIUTI NON DIFFERENZIATI (FRAZ. RESIDUALE)	981,940	0,47	41,26%	996,880	0,48	41,89%
RIFIUTI INGOMBRANTI A SMALTIMENTO	246,039	0,12	10,34%	223,803	0,11	9,41%
RIFIUTI INGOMBRANTI A RECUPERO	84,201	0,04	3,54%	72,912	0,04	3,06%
RIFIUTI PROVENIENTI DALLO SPAZZAMENTO DELLE STRADE	96,800	0,05	4,03%	88,830	0,04	3,73%
PRODUZIONE TOTALE DI RIFIUTI	2.421,327	1,16		2.422,429	1,17	
RIFIUTI PROVENIENTI DA ESUMAZIONI O ESTUMULAZIONI	2,460	0,00	0,10%	1,465	0,00	0,06%
RIFIUTI INERTI (RIFIUTI SPECIALI)	37,725	0,02	1,58%	41,360	0,02	1,74%

PRODUZIONE PROCAPITE RIFIUTI URBANI (KG/AB*GIORNO) **1,14** -0,6% 

➔ RACCOLTE DIFFERENZIATE

	2015		2014	
	KILOGRAMMI	KG/AB*ANNO	KILOGRAMMI	KG/AB*ANNO
CARTA E CARTONE	227.037	39,69	272.080	47,84
VETRO	198.280	34,66	195.770	34,42
PLASTICA	87.246	15,25	81.130	14,27
ORGANICO	0	0,00	0	0,00
VERDE	295.505	51,66	291.365	51,23
LEGNO	98.385	17,20	88.140	15,50
METALLI	34.840	6,09	40.225	7,07
RAEE - RIFIUTI DA APPARECCHIATURE ELETTRICHE ED ELETTRONICHE	19.759	3,45	21.185	3,73
PNEUMATICI	0	0,00	0	0,00
STRACCI/INDUMENTI SMESSI	4.989	0,87	2.568	0,45
RACCOLTA MULTIMATERIALE	0	0,00	0	0,00
OLI E GRASSI VEGETALI	2.150	0,38	1.615	0,28
CARTUCCE E TONER PER STAMPA	91	0,02	18	0,00
ACCUMULATORI PER AUTO	2.082	0,36	1.805	0,32
OLI, FILTRI E GRASSI MINERALI	400	0,07	920	0,16
PILE E BATTERIE	994	0,17	0	0,00
FARMACI E MEDICINALI	304	0,05	358	0,06
PRODOTTI E SOSTANZIE VARIE E RELATIVI CONTENITORI	0	0,00	0	0,00
SIRINGHE	0	0,00	0	0,00
ALTRI RIFIUTI URBANI DIFFERENZIATI	0	0,00	0	0,00
INGOMBRANTI A RECUPERO	84.201	14,72	72.912	12,82
TOTALE RACCOLTE DIFFERENZIATE	1.056.263	184,66	1.070.091	188,16

RACCOLTA DIFFERENZIATA (%) [RD + INGOMBRANTI A RECUPERO] **44,38%** -1,3% 

2015	
➔ COSTO DELL'INTERA GESTIONE DEI RIFIUTI	€ 506.000
TOTALE PROVENTI DA TARSU O TIA	€ 506.000
PROVENTI DELLA VENDITA DI MATERIALI E DI ENERGIA DA RIFIUTI	€ 0
COSTI RELATIVI ALLA RACCOLTA DEI RIFIUTI DI IMBALLAGGIO COPERTI DAL CONAI	€ 0
GRADO DI COPERTURA DEI COSTI	100,0%

COSTO PROCAPITE 2015 (EURO/ABITANTE) **€ 88,46** 1,8% 

COSTO PROCAPITE 2014: € 86,86

VIA CARDUCCI 4
25015 - DESENZANO DEL GARDA
TEL: 030-9994211
FAX: 030-9143700

ABITANTI	28.650	COMPOSTAGGIO DOMESTICO:	SI
• N. UTENZE DOMESTICHE	16.850	TARIFFA:	SI
• N. UTENZE NON DOMESTICHE	2.573	AREA ECOLOGICA:	SI
SUPERFICIE (KMQ)	61	• INDIRIZZO	VIA GIOT
• DENSITÀ POPOLAZIONE	472	• INDIRIZZO	VIA MONTECO
		• INDIRIZZO	VIA CREMASCHINA

WEB:
MAIL:

DATI RIEPILOGATIVI

	2015			2014		
	tonnellate	kg/ab*giorno	%	tonnellate	kg/ab*giorno	%
➔ PRODUZIONE TOTALE DI RIFIUTI URBANI	16.032,320	1,53		16.150,616	1,56	
RIFIUTI DIFFERENZIATI	11.011,040	1,05	68,68%	10.061,776	0,97	62,30%
RIFIUTI NON DIFFERENZIATI (FRAZ. RESIDUALE)	4.340,260	0,42	27,07%	5.306,840	0,51	32,86%
RIFIUTI INGOMBRANTI A SMALTIMENTO	260,565	0,02	1,63%	367,028	0,04	2,27%
RIFIUTI INGOMBRANTI A RECUPERO	86,855	0,01	0,54%	122,343	0,01	0,76%
RIFIUTI PROVENIENTI DALLO SPAZZAMENTO DELLE STRADE	830,600	0,03	2,08%	292,630	0,03	1,81%
PRODUZIONE TOTALE DI RIFIUTI	16.363,380	1,56		16.443,036	1,59	
RIFIUTI PROVENIENTI DA ESUMAZIONI O ESTUMULAZIONI	460	0,00	0,00%	12,140	0,00	0,08%
RIFIUTI INERTI (RIFIUTI SPECIALI)	330,600	0,03	2,06%	280,280	0,03	1,74%

PRODUZIONE PROCAPITE RIFIUTI URBANI (KG/AB*GIORNO) **1,53** -1,9% 

➔ RACCOLTE DIFFERENZIATE

	2015		2014	
	KILOGRAMMI	KG/AB*ANNO	KILOGRAMMI	KG/AB*ANNO
CARTA E CARTONE	2.332.235	81,40	2.269.000	80,14
VETRO	30.620	1,07	27.430	0,97
PLASTICA	776.620	27,11	687.782	24,29
ORGANICO	3.054.550	106,62	2.514.380	88,81
VERDE	2.067.040	72,15	2.031.060	71,74
LEGNO	491.370	17,15	461.840	16,31
METALLI	222.445	7,76	229.150	8,09
RAEE - RIFIUTI DA APPARECCHIATURE ELETTRICHE ED ELETTRONICHE	169.273	5,91	147.778	5,22
PNEUMATICI	4.730	0,17	5.310	0,19
STRACCI/INDUMENTI SMESSI	81.347	2,84	85.048	3,00
RACCOLTA MULTIMATERIALE	1.748.980	61,05	1.572.230	55,53
OLI E GRASSI VEGETALI	5.880	0,21	4.190	0,15
CARTUCCE E TONER PER STAMPA	3.009	0,11	3.434	0,12
ACCUMULATORI PER AUTO	4.080	0,14	7.712	0,27
OLI, FILTRI E GRASSI MINERALI	1.900	0,07	2.400	0,08
PILE E BATTERIE	2.350	0,08	4.290	0,15
FARMACI E MEDICINALI	3.248	0,11	3.199	0,11
PRODOTTI E SOSTANZIE VARIE E RELATIVI CONTENITORI	11.363	0,40	5.543	0,20
SIRINGHE	0	0,00	0	0,00
ALTRI RIFIUTI URBANI DIFFERENZIATI	0	0,00	0	0,00
INGOMBRANTI A RECUPERO	86.855	3,03	122.343	4,32
TOTALE RACCOLTE DIFFERENZIATE	11.097.895	387,36	10.184.119	359,71

RACCOLTA DIFFERENZIATA (%) [RD + INGOMBRANTI A RECUPERO] **69,22%** 9,8% 

2015	
➔ COSTO DELL'INTERA GESTIONE DEI RIFIUTI	€ 4.587.430
TOTALE PROVENTI DA TARSU O TIA	€ 4.186.000
PROVENTI DELLA VENDITA DI MATERIALI E DI ENERGIA DA RIFIUTI	€ 0
COSTI RELATIVI ALLA RACCOLTA DEI RIFIUTI DI IMBALLAGGIO COPERTI DAL CONAI	€ 0
GRADO DI COPERTURA DEI COSTI	91,2%

COSTO PROCAPITE 2015 (EURO/ABITANTE) **€ 160,12** 1,4% 

COSTO PROCAPITE 2014: € 157,95

LARGO MAZZINI 1
25048 - EDOLO
TEL: 0364-773011
FAX: 0364-71162

ABITANTI	4.572	COMPOSTAGGIO DOMESTICO:	NO
• N. UTENZE DOMESTICHE	3.262	TARIFFA:	SI
• N. UTENZE NON DOMESTICHE	440	AREA ECOLOGICA:	SI
SUPERFICIE (KMQ)	89	• INDIRIZZO	VIA RASSICHE SN - EDOLC
• DENSITÀ POPOLAZIONE	51		

WEB:
MAIL:

DATI RIEPILOGATIVI

	2015			2014		
	tonnellate	kg/ab*giorno	%	tonnellate	kg/ab*giorno	%
➔ PRODUZIONE TOTALE DI RIFIUTI URBANI	2.166,413	1,30		2.293,234	1,37	
RIFIUTI DIFFERENZIATI	1.071,283	0,64	49,45%	1.136,314	0,68	49,55%
RIFIUTI NON DIFFERENZIATI (FRAZ. RESIDUALE)	855,830	0,51	39,50%	872,600	0,52	38,05%
RIFIUTI INGOMBRANTI A SMALTIMENTO	38,180	0,02	1,76%	37,395	0,02	1,63%
RIFIUTI INGOMBRANTI A RECUPERO	38,180	0,02	1,76%	45,705	0,03	1,99%
RIFIUTI PROVENIENTI DALLO SPAZZAMENTO DELLE STRADE	602,440	0,10	7,52%	201,220	0,12	8,77%
PRODUZIONE TOTALE DI RIFIUTI	2.625,273	1,57		2.774,004	1,66	
RIFIUTI PROVENIENTI DA ESUMAZIONI O ESTUMULAZIONI	0,000	0,00	0,00%	0,000	0,00	0,00%
RIFIUTI INERTI (RIFIUTI SPECIALI)	458,860	0,27	21,18%	480,770	0,29	20,96%

PRODUZIONE PROCAPITE RIFIUTI URBANI (KG/AB*GIORNO) **1,30** -5,6% 

➔ RACCOLTE DIFFERENZIATE

	2015		2014	
	KILOGRAMMI	KG/AB*ANNO	KILOGRAMMI	KG/AB*ANNO
CARTA E CARTONE	288.670	63,14	307.742	67,34
VETRO	0	0,00	0	0,00
PLASTICA	0	0,00	0	0,00
ORGANICO	118.970	26,02	121.330	26,55
VERDE	234.699	51,33	271.748	59,46
LEGNO	58.240	12,74	52.660	11,52
METALLI	84.610	18,51	96.630	21,14
RAEE - RIFIUTI DA APPARECCHIATURE ELETTRICHE ED ELETTRONICHE	24.945	5,46	26.083	5,71
PNEUMATICI	3.110	0,68	2.760	0,60
STRACCI/INDUMENTI SMESSI	16.115	3,52	16.190	3,54
RACCOLTA MULTIMATERIALE	238.792	52,23	235.957	51,63
OLI E GRASSI VEGETALI	590	0,13	250	0,05
CARTUCCE E TONER PER STAMPA	0	0,00	0	0,00
ACCUMULATORI PER AUTO	1.405	0,31	3.119	0,68
OLI, FILTRI E GRASSI MINERALI	450	0,10	970	0,21
PILE E BATTERIE	382	0,08	503	0,11
FARMACI E MEDICINALI	305	0,07	372	0,08
PRODOTTI E SOSTANZIE VARIE E RELATIVI CONTENITORI	0	0,00	0	0,00
SIRINGHE	0	0,00	0	0,00
ALTRI RIFIUTI URBANI DIFFERENZIATI	0	0,00	0	0,00
INGOMBRANTI A RECUPERO	38.180	8,35	45.705	10,00
TOTALE RACCOLTE DIFFERENZIATE	1.109.463	242,66	1.182.019	258,65

RACCOLTA DIFFERENZIATA (%) [RD + INGOMBRANTI A RECUPERO] **51,21%** -0,3% 

2015	
➔ COSTO DELL'INTERA GESTIONE DEI RIFIUTI	€ 605.309
TOTALE PROVENTI DA TARSU O TIA	€ 632.501
PROVENTI DELLA VENDITA DI MATERIALI E DI ENERGIA DA RIFIUTI	€ 0
COSTI RELATIVI ALLA RACCOLTA DEI RIFIUTI DI IMBALLAGGIO COPERTI DAL CONAI	€ 0
GRADO DI COPERTURA DEI COSTI	104,5%

COSTO PROCAPITE 2015 (EURO/ABITANTE) **€ 132,39** -1,3% 

COSTO PROCAPITE 2014: € 134,14

VIA VERDI 16
25030 - ERBUSCO
TEL: 030-7267666
FAX: 030-7760141

ABITANTI	8.633	COMPOSTAGGIO DOMESTICO:	NO
• N. UTENZE DOMESTICHE	3.447	TARIFFA:	SI
• N. UTENZE NON DOMESTICHE	707	AREA ECOLOGICA:	SI
SUPERFICIE (KMQ)	16	• INDIRIZZO	VIA COSTA, :
• DENSITÀ POPOLAZIONE	532		

WEB:
MAIL:

DATI RIEPILOGATIVI

	2015			2014		
	tonnellate	kg/ab*giorno	%	tonnellate	kg/ab*giorno	%
➔ PRODUZIONE TOTALE DI RIFIUTI URBANI	4.825,551	1,53		5.233,831	1,66	
RIFIUTI DIFFERENZIATI	3.361,391	1,07	69,66%	3.625,223	1,15	69,27%
RIFIUTI NON DIFFERENZIATI (FRAZ. RESIDUALE)	1.205,680	0,38	24,99%	1.186,118	0,38	22,66%
RIFIUTI INGOMBRANTI A SMALTIMENTO	89,992	0,03	1,86%	230,928	0,07	4,41%
RIFIUTI INGOMBRANTI A RECUPERO	38,568	0,01	0,80%	57,732	0,02	1,10%
RIFIUTI PROVENIENTI DALLO SPAZZAMENTO DELLE STRADE	20,020	0,04	2,69%	133,830	0,04	2,56%
PRODUZIONE TOTALE DI RIFIUTI	5.002,941	1,59		5.425,976	1,72	
RIFIUTI PROVENIENTI DA ESUMAZIONI O ESTUMULAZIONI	2,620	0,00	0,05%	1,240	0,00	0,02%
RIFIUTI INERTI (RIFIUTI SPECIALI)	163,150	0,05	3,38%	190,905	0,06	3,65%

PRODUZIONE PROCAPITE RIFIUTI URBANI (KG/AB*GIORNO) **1,53** -7,5% 

➔ RACCOLTE DIFFERENZIATE

	2015		2014	
	KILOGRAMMI	KG/AB*ANNO	KILOGRAMMI	KG/AB*ANNO
CARTA E CARTONE	858.160	99,40	926.720	107,01
VETRO	0	0,00	0	0,00
PLASTICA	306.510	35,50	302.240	34,90
ORGANICO	734.160	85,04	810.700	93,61
VERDE	803.500	93,07	920.850	106,33
LEGNO	195.680	22,67	180.080	20,79
METALLI	42.640	4,94	43.290	5,00
RAEE - RIFIUTI DA APPARECCHIATURE ELETTRICHE ED ELETTRONICHE	30.594	3,54	36.263	4,19
PNEUMATICI	0	0,00	0	0,00
STRACCI/INDUMENTI SMESSI	0	0,00	0	0,00
RACCOLTA MULTIMATERIALE	381.580	44,20	397.430	45,89
OLI E GRASSI VEGETALI	2.000	0,23	1.550	0,18
CARTUCCE E TONER PER STAMPA	440	0,05	345	0,04
ACCUMULATORI PER AUTO	570	0,07	0	0,00
OLI, FILTRI E GRASSI MINERALI	700	0,08	900	0,10
PILE E BATTERIE	0	0,00	550	0,06
FARMACI E MEDICINALI	842	0,10	735	0,08
PRODOTTI E SOSTANZIE VARIE E RELATIVI CONTENITORI	3.785	0,44	3.570	0,41
SIRINGHE	0	0,00	0	0,00
ALTRI RIFIUTI URBANI DIFFERENZIATI	230	0,03	0	0,00
INGOMBRANTI A RECUPERO	38.568	4,47	57.732	6,67
TOTALE RACCOLTE DIFFERENZIATE	3.399.959	393,83	3.682.955	425,28

RACCOLTA DIFFERENZIATA (%) [RD + INGOMBRANTI A RECUPERO] **70,46%** 0,1% 

2015	
➔ COSTO DELL'INTERA GESTIONE DEI RIFIUTI	€ 951.062
TOTALE PROVENTI DA TARSU O TIA	€ 951.062
PROVENTI DELLA VENDITA DI MATERIALI E DI ENERGIA DA RIFIUTI	€ 0
COSTI RELATIVI ALLA RACCOLTA DEI RIFIUTI DI IMBALLAGGIO COPERTI DAL CONAI	€ 0
GRADO DI COPERTURA DEI COSTI	100,0%

COSTO PROCAPITE 2015 (EURO/ABITANTE) **€ 110,17** -0,1% 

COSTO PROCAPITE 2014: € 110,32

PIAZZA GARIBALDI 1
25040 - ESINE
Tel: 0364-46501
Fax: 0364-466036

Abitanti	5.300	Compostaggio domestico:	SI
• N. utenze domestiche	2.256	Tariffa:	SI
• N. utenze non domestiche	286	Area ecologica:	SI
Superficie (kmq)	31	• Indirizzo	località Campassi
• Densità popolazione	171		

Web:
Mail:

DATI RIEPILOGATIVI

	2015			2014		
	tonnellate	kg/ab*giorno	%	tonnellate	kg/ab*giorno	%
➔ PRODUZIONE TOTALE DI RIFIUTI URBANI	2.459,250	1,27		2.372,968	1,22	
Rifiuti differenziati	1.265,290	0,65	51,45%	1.226,508	0,63	51,69%
Rifiuti non differenziati (fraz. residuale)	1.066,980	0,55	43,39%	1.024,700	0,53	43,18%
Rifiuti ingombranti a smaltimento	35,220	0,02	1,43%	31,293	0,02	1,32%
Rifiuti ingombranti a recupero	33,920	0,02	1,38%	38,687	0,02	1,63%
Rifiuti provenienti dallo spazzamento delle strade	57,840	0,03	2,35%	51,780	0,03	2,18%
PRODUZIONE TOTALE DI RIFIUTI	2.486,509	1,29		2.439,874	1,25	
Rifiuti provenienti da esumazioni o estumulazioni	0,159	0,00	0,01%	0,066	0,00	0,00%
Rifiuti inerti (rifiuti speciali)	24,170	0,01	0,98%	64,060	0,03	2,70%

PRODUZIONE PROCAPITE RIFIUTI URBANI (kg/ab*giorno) **1,27** **4,4%** 

➔ RACCOLTE DIFFERENZIATE

	2015		2014	
	kilogrammi	kg/ab*anno	kilogrammi	kg/ab*anno
CARTA E CARTONE	310.075	58,50	315.459	59,11
VETRO	0	0,00	0	0,00
PLASTICA	0	0,00	0	0,00
ORGANICO	180.080	33,98	179.310	33,60
VERDE	359.448	67,82	326.440	61,17
LEGNO	52.470	9,90	51.910	9,73
METALLI	21.045	3,97	15.942	2,99
RAEE - RIFIUTI DA APPARECCHIATURE ELETTRICHE ED ELETTRONICHE	25.345	4,78	27.724	5,19
PNEUMATICI	1.770	0,33	2.200	0,41
STRACCI/INDUMENTI SMESSI	26.299	4,96	21.760	4,08
RACCOLTA MULTIMATERIALE	286.855	54,12	283.275	53,08
OLI E GRASSI VEGETALI	205	0,04	209	0,04
CARTUCCE E TONER PER STAMPA	0	0,00	32	0,01
ACCUMULATORI PER AUTO	634	0,12	902	0,17
OLI, FILTRI E GRASSI MINERALI	210	0,04	430	0,08
PILE E BATTERIE	433	0,08	517	0,10
FARMACI E MEDICINALI	421	0,08	398	0,07
PRODOTTI E SOSTANZIE VARIE E RELATIVI CONTENITORI	0	0,00	0	0,00
SIRINGHE	0	0,00	0	0,00
ALTRI RIFIUTI URBANI DIFFERENZIATI	0	0,00	0	0,00
INGOMBRANTI A RECUPERO	33.920	6,40	38.687	7,25
TOTALE RACCOLTE DIFFERENZIATE	1.299.210	245,13	1.265.195	237,06

RACCOLTA DIFFERENZIATA (%) [RD + INGOMBRANTI A RECUPERO] **52,83%** **-0,9%** 

	2015
	➔ COSTO DELL'INTERA GESTIONE DEI RIFIUTI
Totale proventi da Tarsu o Tia	€ 660.922
Proventi della vendita di materiali e di energia da rifiuti	€ 0
Costi relativi alla raccolta dei rifiuti di imballaggio coperti dal CONAI	€ 0
Grado di copertura dei costi	109,1%

COSTO PROCAPITE 2015 (euro/abitante) **€ 114,30** **-9,5%** 

costo procapite 2014: € 126,36

VIA XX SETTEMBRE 24
25020 - FIESSE
TEL: 030-950051
FAX: 030-950516

ABITANTI	2.074	COMPOSTAGGIO DOMESTICO:	NO
• N. UTENZE DOMESTICHE	809	TARIFFA:	SI
• N. UTENZE NON DOMESTICHE	105	AREA ECOLOGICA:	SI
SUPERFICIE (KMQ)	16	• INDIRIZZO	VIA PER GAMBARA
• DENSITÀ POPOLAZIONE	129		

WEB:
MAIL:

DATI RIEPILOGATIVI

	2015			2014		
	tonnellate	kg/ab*giorno	%	tonnellate	kg/ab*giorno	%
➔ PRODUZIONE TOTALE DI RIFIUTI URBANI	720,337	0,95		688,297	0,90	
RIFIUTI DIFFERENZIATI	549,302	0,73	76,26%	514,672	0,67	74,77%
RIFIUTI NON DIFFERENZIATI (FRAZ. RESIDUALE)	120,155	0,16	16,68%	118,705	0,16	17,25%
RIFIUTI INGOMBRANTI A SMALTIMENTO	14,042	0,02	1,95%	22,416	0,03	3,26%
RIFIUTI INGOMBRANTI A RECUPERO	6,018	0,01	0,84%	5,604	0,01	0,81%
RIFIUTI PROVENIENTI DALLO SPAZZAMENTO DELLE STRADE	70,820	0,04	4,28%	26,900	0,04	3,91%
PRODUZIONE TOTALE DI RIFIUTI	725,337	0,96		689,797	0,90	
RIFIUTI PROVENIENTI DA ESUMAZIONI O ESTUMULAZIONI	0,000	0,00	0,00%	0,000	0,00	0,00%
RIFIUTI INERTI (RIFIUTI SPECIALI)	5,000	0,01	0,69%	1,500	0,00	0,22%

PRODUZIONE PROCAPITE RIFIUTI URBANI (KG/AB*GIORNO) **0,95** 5,8% 

➔ RACCOLTE DIFFERENZIATE

	2015		2014	
	KILOGRAMMI	KG/AB*ANNO	KILOGRAMMI	KG/AB*ANNO
CARTA E CARTONE	86.430	41,67	92.115	43,95
VETRO	92.960	44,82	95.260	45,45
PLASTICA	55.515	26,77	51.080	24,37
ORGANICO	125.620	60,57	121.840	58,13
VERDE	130.100	62,73	110.890	52,91
LEGNO	25.090	12,10	24.120	11,51
METALLI	11.020	5,31	10.060	4,80
RAEE - RIFIUTI DA APPARECCHIATURE ELETTRICHE ED ELETTRONICHE	11.876	5,73	7.972	3,80
PNEUMATICI	0	0,00	0	0,00
STRACCI/INDUMENTI SMESSI	8.780	4,23	0	0,00
RACCOLTA MULTIMATERIALE	0	0,00	0	0,00
OLI E GRASSI VEGETALI	950	0,46	1.250	0,60
CARTUCCE E TONER PER STAMPA	101	0,05	0	0,00
ACCUMULATORI PER AUTO	250	0,12	0	0,00
OLI, FILTRI E GRASSI MINERALI	270	0,13	0	0,00
PILE E BATTERIE	0	0,00	0	0,00
FARMACI E MEDICINALI	120	0,06	85	0,04
PRODOTTI E SOSTANZIE VARIE E RELATIVI CONTENITORI	220	0,11	0	0,00
SIRINGHE	0	0,00	0	0,00
ALTRI RIFIUTI URBANI DIFFERENZIATI	0	0,00	0	0,00
INGOMBRANTI A RECUPERO	6.018	2,90	5.604	2,67
TOTALE RACCOLTE DIFFERENZIATE	555.320	267,75	520.276	248,22

RACCOLTA DIFFERENZIATA (%) [RD + INGOMBRANTI A RECUPERO] **77,09%** 2,0% 

2015	
➔ COSTO DELL'INTERA GESTIONE DEI RIFIUTI	€ 181.383
TOTALE PROVENTI DA TARSU O TIA	€ 181.383
PROVENTI DELLA VENDITA DI MATERIALI E DI ENERGIA DA RIFIUTI	€ 0
COSTI RELATIVI ALLA RACCOLTA DEI RIFIUTI DI IMBALLAGGIO COPERTI DAL CONAI	€ 0
GRADO DI COPERTURA DEI COSTI	100,0%

COSTO PROCAPITE 2015 (EURO/ABITANTE) **€ 87,46** 1,4% 

COSTO PROCAPITE 2014: € 86,27

PIAZZA IV NOVEMBRE 4
25020 - FLERO
TEL: 030-2563173
FAX: 030-2761200

ABITANTI	8.732	COMPOSTAGGIO DOMESTICO:	SI
• N. UTENZE DOMESTICHE	3.618	TARIFFA:	SI
• N. UTENZE NON DOMESTICHE	717	AREA ECOLOGICA:	SI
SUPERFICIE (KMQ)	10	• INDIRIZZO	VIA PIRANDELI
• DENSITÀ POPOLAZIONE	885		

WEB:
MAIL:

DATI RIEPILOGATIVI

	2015			2014		
	tonnellate	kg/ab*giorno	%	tonnellate	kg/ab*giorno	%
➔ PRODUZIONE TOTALE DI RIFIUTI URBANI	3.609,342	1,13		5.007,188	1,57	
RIFIUTI DIFFERENZIATI	2.799,982	0,88	77,58%	1.535,448	0,48	30,66%
RIFIUTI NON DIFFERENZIATI (FRAZ. RESIDUALE)	468,580	0,15	12,98%	2.946,560	0,92	58,85%
RIFIUTI INGOMBRANTI A SMALTIMENTO	145,590	0,05	4,03%	287,700	0,09	5,75%
RIFIUTI INGOMBRANTI A RECUPERO	48,530	0,02	1,34%	95,900	0,03	1,92%
RIFIUTI PROVENIENTI DALLO SPAZZAMENTO DELLE STRADE	140,600	0,05	4,06%	141,580	0,04	2,83%
PRODUZIONE TOTALE DI RIFIUTI	3.784,742	1,19		5.022,288	1,57	
RIFIUTI PROVENIENTI DA ESUMAZIONI O ESTUMULAZIONI	0,000	0,00	0,00%	4,600	0,00	0,09%
RIFIUTI INERTI (RIFIUTI SPECIALI)	175,400	0,06	4,86%	10,500	0,00	0,21%

PRODUZIONE PROCAPITE RIFIUTI URBANI (KG/AB*GIORNO) **1,13** -27,8% 

➔ RACCOLTE DIFFERENZIATE

	2015		2014	
	KILOGRAMMI	KG/AB*ANNO	KILOGRAMMI	KG/AB*ANNO
CARTA E CARTONE	511.880	58,62	257.320	29,40
VETRO	0	0,00	94.400	10,79
PLASTICA	246.600	28,24	94.989	10,85
ORGANICO	528.480	60,52	86.960	9,94
VERDE	748.135	85,68	807.510	92,28
LEGNO	313.380	35,89	42.940	4,91
METALLI	27.580	3,16	2.960	0,34
RAEE - RIFIUTI DA APPARECCHIATURE ELETTRICHE ED ELETTRONICHE	57.867	6,63	12.491	1,43
PNEUMATICI	0	0,00	1.560	0,18
STRACCI/INDUMENTI SMESSI	27.013	3,09	28.035	3,20
RACCOLTA MULTIMATERIALE	331.730	37,99	102.490	11,71
OLI E GRASSI VEGETALI	2.093	0,24	1.900	0,22
CARTUCCE E TONER PER STAMPA	408	0,05	0	0,00
ACCUMULATORI PER AUTO	0	0,00	0	0,00
OLI, FILTRI E GRASSI MINERALI	1.650	0,19	700	0,08
PILE E BATTERIE	532	0,06	402	0,05
FARMACI E MEDICINALI	774	0,09	611	0,07
PRODOTTI E SOSTANZIE VARIE E RELATIVI CONTENITORI	1.860	0,21	180	0,02
SIRINGHE	0	0,00	0	0,00
ALTRI RIFIUTI URBANI DIFFERENZIATI	0	0,00	0	0,00
INGOMBRANTI A RECUPERO	48.530	5,56	95.900	10,96
TOTALE RACCOLTE DIFFERENZIATE	2.848.512	326,22	1.631.348	186,42

RACCOLTA DIFFERENZIATA (%) [RD + INGOMBRANTI A RECUPERO] **78,92%** 142,2% 

2015	
➔ COSTO DELL'INTERA GESTIONE DEI RIFIUTI	€ 1.075.341
TOTALE PROVENTI DA TARSU O TIA	€ 978.561
PROVENTI DELLA VENDITA DI MATERIALI E DI ENERGIA DA RIFIUTI	€ 0
COSTI RELATIVI ALLA RACCOLTA DEI RIFIUTI DI IMBALLAGGIO COPERTI DAL CONAI	€ 0
GRADO DI COPERTURA DEI COSTI	91,0%

COSTO PROCAPITE 2015 (EURO/ABITANTE) **€ 123,15** -2,8% 

COSTO PROCAPITE 2014: € 126,67

PIAZZA XX SETTEMBRE 1
25020 - GAMBARA
TEL: 030-9528002
FAX: 030-9528021

ABITANTI	4.710	COMPOSTAGGIO DOMESTICO:	NO
• N. UTENZE DOMESTICHE	1.809	TARIFFA:	SI
• N. UTENZE NON DOMESTICHE	191	AREA ECOLOGICA:	SI
SUPERFICIE (KMQ)	32	• INDIRIZZO	LOCALITÀ CODA DI RC
• DENSITÀ POPOLAZIONE	149		

WEB:
MAIL:

DATI RIEPILOGATIVI

	2015			2014		
	tonnellate	kg/ab*giorno	%	tonnellate	kg/ab*giorno	%
➔ PRODUZIONE TOTALE DI RIFIUTI URBANI	1.964,781	1,14		1.870,619	1,09	
RIFIUTI DIFFERENZIATI	1.495,956	0,87	76,14%	1.403,024	0,82	75,00%
RIFIUTI NON DIFFERENZIATI (FRAZ. RESIDUALE)	410,105	0,24	20,87%	404,075	0,24	21,60%
RIFIUTI INGOMBRANTI A SMALTIMENTO	13,510	0,01	0,69%	13,792	0,01	0,74%
RIFIUTI INGOMBRANTI A RECUPERO	5,790	0,00	0,29%	3,448	0,00	0,18%
RIFIUTI PROVENIENTI DALLO SPAZZAMENTO DELLE STRADE	70,920	0,02	2,01%	46,280	0,03	2,47%
PRODUZIONE TOTALE DI RIFIUTI	2.043,561	1,19		1.970,225	1,15	
RIFIUTI PROVENIENTI DA ESUMAZIONI O ESTUMULAZIONI	0,000	0,00	0,00%	1,846	0,00	0,10%
RIFIUTI INERTI (RIFIUTI SPECIALI)	78,780	0,05	4,01%	97,760	0,06	5,23%

PRODUZIONE PROCAPITE RIFIUTI URBANI (KG/AB*GIORNO) **1,14** **4,8%** 

➔ RACCOLTE DIFFERENZIATE

	2015		2014	
	KILOGRAMMI	KG/AB*ANNO	KILOGRAMMI	KG/AB*ANNO
CARTA E CARTONE	239.500	50,85	255.245	54,31
VETRO	246.450	52,32	239.470	50,95
PLASTICA	134.635	28,58	132.235	28,14
ORGANICO	315.860	67,06	320.380	68,17
VERDE	383.050	81,33	321.375	68,38
LEGNO	98.050	20,82	70.750	15,05
METALLI	27.460	5,83	24.900	5,30
RAEE - RIFIUTI DA APPARECCHIATURE ELETTRICHE ED ELETTRONICHE	28.756	6,11	21.365	4,55
PNEUMATICI	0	0,00	0	0,00
STRACCI/INDUMENTI SMESSI	13.640	2,90	7.880	1,68
RACCOLTA MULTIMATERIALE	0	0,00	0	0,00
OLI E GRASSI VEGETALI	1.800	0,38	4.350	0,93
CARTUCCE E TONER PER STAMPA	90	0,02	0	0,00
ACCUMULATORI PER AUTO	1.195	0,25	879	0,19
OLI, FILTRI E GRASSI MINERALI	650	0,14	0	0,00
PILE E BATTERIE	800	0,17	955	0,20
FARMACI E MEDICINALI	485	0,10	610	0,13
PRODOTTI E SOSTANZIE VARIE E RELATIVI CONTENITORI	3.535	0,75	2.630	0,56
SIRINGHE	0	0,00	0	0,00
ALTRI RIFIUTI URBANI DIFFERENZIATI	0	0,00	0	0,00
INGOMBRANTI A RECUPERO	5.790	1,23	3.448	0,73
TOTALE RACCOLTE DIFFERENZIATE	1.501.746	318,84	1.406.472	299,25

RACCOLTA DIFFERENZIATA (%) [RD + INGOMBRANTI A RECUPERO] **76,43%** **1,7%** 

2015	
➔ COSTO DELL'INTERA GESTIONE DEI RIFIUTI	€ 327.480
TOTALE PROVENTI DA TARSU O TIA	€ 327.480
PROVENTI DELLA VENDITA DI MATERIALI E DI ENERGIA DA RIFIUTI	€ 0
COSTI RELATIVI ALLA RACCOLTA DEI RIFIUTI DI IMBALLAGGIO COPERTI DAL CONAI	€ 0
GRADO DI COPERTURA DEI COSTI	100,0%

COSTO PROCAPITE 2015 (EURO/ABITANTE) **€ 69,53** **-0,7%** 

COSTO PROCAPITE 2014: € 70,00

PIAZZA SCARPETTA 1
25083 - GARDONE RIVIERA
TEL: 0365-21151
FAX: 0365-22122

ABITANTI	2.660	COMPOSTAGGIO DOMESTICO:	SI
• N. UTENZE DOMESTICHE	2.657	TARIFFA:	SI
• N. UTENZE NON DOMESTICHE	186	AREA ECOLOGICA:	SI
SUPERFICIE (KMQ)	21	• INDIRIZZO	VIA TRAIN
• DENSITÀ POPOLAZIONE	126		

WEB:
MAIL:

DATI RIEPILOGATIVI

	2015			2014		
	tonnellate	kg/ab*giorno	%	tonnellate	kg/ab*giorno	%
➔ PRODUZIONE TOTALE DI RIFIUTI URBANI	1.768,350	1,82		1.891,530	1,95	
RIFIUTI DIFFERENZIATI	1.163,188	1,20	65,78%	1.299,500	1,34	68,70%
RIFIUTI NON DIFFERENZIATI (FRAZ. RESIDUALE)	361,520	0,37	20,44%	367,060	0,38	19,41%
RIFIUTI INGOMBRANTI A SMALTIMENTO	55,628	0,06	3,15%	58,448	0,06	3,09%
RIFIUTI INGOMBRANTI A RECUPERO	18,543	0,02	1,05%	19,483	0,02	1,03%
RIFIUTI PROVENIENTI DALLO SPAZZAMENTO DELLE STRADE	140,72	0,17	9,58%	147,040	0,15	7,77%
PRODUZIONE TOTALE DI RIFIUTI	1.768,575	1,82		1.892,460	1,95	
RIFIUTI PROVENIENTI DA ESUMAZIONI O ESTUMULAZIONI	0,225	0,00	0,01%	0,930	0,00	0,05%
RIFIUTI INERTI (RIFIUTI SPECIALI)	0,000	0,00	0,00%	0,000	0,00	0,00%

PRODUZIONE PROCAPITE RIFIUTI URBANI (KG/AB*GIORNO) **1,82** -6,5% 

➔ RACCOLTE DIFFERENZIATE

	2015		2014	
	KILOGRAMMI	KG/AB*ANNO	KILOGRAMMI	KG/AB*ANNO
CARTA E CARTONE	196.580	73,90	202.648	76,15
VETRO	0	0,00	0	0,00
PLASTICA	88.700	33,35	80.260	30,16
ORGANICO	348.280	130,93	345.620	129,88
VERDE	186.740	70,20	324.540	121,96
LEGNO	49.790	18,72	60.540	22,75
METALLI	18.850	7,09	23.285	8,75
RAEE - RIFIUTI DA APPARECCHIATURE ELETTRICHE ED ELETTRONICHE	15.083	5,67	15.180	5,70
PNEUMATICI	0	0,00	0	0,00
STRACCI/INDUMENTI SMESSI	4.985	1,87	3.416	1,28
RACCOLTA MULTIMATERIALE	252.635	94,98	240.910	90,53
OLI E GRASSI VEGETALI	110	0,04	160	0,06
CARTUCCE E TONER PER STAMPA	73	0,03	314	0,12
ACCUMULATORI PER AUTO	920	0,35	1.000	0,38
OLI, FILTRI E GRASSI MINERALI	70	0,03	500	0,19
PILE E BATTERIE	0	0,00	370	0,14
FARMACI E MEDICINALI	0	0,00	98	0,04
PRODOTTI E SOSTANZIE VARIE E RELATIVI CONTENITORI	372	0,14	659	0,25
SIRINGHE	0	0,00	0	0,00
ALTRI RIFIUTI URBANI DIFFERENZIATI	0	0,00	0	0,00
INGOMBRANTI A RECUPERO	18.543	6,97	19.483	7,32
TOTALE RACCOLTE DIFFERENZIATE	1.181.731	444,26	1.318.983	495,67

RACCOLTA DIFFERENZIATA (%) [RD + INGOMBRANTI A RECUPERO] **66,83%** -4,2% 

2015	
➔ COSTO DELL'INTERA GESTIONE DEI RIFIUTI	€ 874.545
TOTALE PROVENTI DA TARSU O TIA	€ 833.835
PROVENTI DELLA VENDITA DI MATERIALI E DI ENERGIA DA RIFIUTI	€ 60
COSTI RELATIVI ALLA RACCOLTA DEI RIFIUTI DI IMBALLAGGIO COPERTI DAL CONAI	€ 0
GRADO DI COPERTURA DEI COSTI	95,4%

COSTO PROCAPITE 2015 (EURO/ABITANTE) **€ 328,75** -4,2% 

COSTO PROCAPITE 2014: € 343,26

VIA MAZZINI 2
25063 - GARDONE VAL TROMPIA
TEL: 030-8911583
FAX: 030-832706

ABITANTI	11.657	COMPOSTAGGIO DOMESTICO:	SI
• N. UTENZE DOMESTICHE	5.167	TARIFFA:	SI
• N. UTENZE NON DOMESTICHE	667	AREA ECOLOGICA:	SI
SUPERFICIE (KMQ)	27		
• DENSITÀ POPOLAZIONE	439		

WEB:
MAIL:

DATI RIEPILOGATIVI

	2015			2014		
	tonnellate	kg/ab*giorno	%	tonnellate	kg/ab*giorno	%
➔ PRODUZIONE TOTALE DI RIFIUTI URBANI	3.608,697	0,85		5.036,170	1,18	
RIFIUTI DIFFERENZIATI	2.494,187	0,59	69,12%	2.042,980	0,48	40,57%
RIFIUTI NON DIFFERENZIATI (FRAZ. RESIDUALE)	822,190	0,19	22,78%	2.640,590	0,62	52,43%
RIFIUTI INGOMBRANTI A SMALTIMENTO	142,860	0,03	3,96%	183,818	0,04	3,65%
RIFIUTI INGOMBRANTI A RECUPERO	47,620	0,01	1,32%	61,273	0,01	1,22%
RIFIUTI PROVENIENTI DALLO SPAZZAMENTO DELLE STRADE	140,000	0,02	2,82%	107,510	0,03	2,13%
PRODUZIONE TOTALE DI RIFIUTI	3.735,587	0,88		5.185,200	1,21	
RIFIUTI PROVENIENTI DA ESUMAZIONI O ESTUMULAZIONI	0,000	0,00	0,00%	0,000	0,00	0,00%
RIFIUTI INERTI (RIFIUTI SPECIALI)	126,890	0,03	3,52%	149,030	0,03	2,96%

PRODUZIONE PROCAPITE RIFIUTI URBANI (KG/AB*GIORNO) **0,85** -27,9% 

➔ RACCOLTE DIFFERENZIATE

	2015		2014	
	KILOGRAMMI	KG/AB*ANNO	KILOGRAMMI	KG/AB*ANNO
CARTA E CARTONE	646.329	55,45	576.449	49,11
VETRO	348.810	29,92	286.970	24,45
PLASTICA	261.370	22,42	157.545	13,42
ORGANICO	657.330	56,39	464.908	39,61
VERDE	278.768	23,91	196.980	16,78
LEGNO	187.660	16,10	224.270	19,11
METALLI	48.970	4,20	61.397	5,23
RAEE - RIFIUTI DA APPARECCHIATURE ELETTRICHE ED ELETTRONICHE	39.816	3,42	50.936	4,34
PNEUMATICI	0	0,00	0	0,00
STRACCI/INDUMENTI SMESSI	15.577	1,34	16.460	1,40
RACCOLTA MULTIMATERIALE	0	0,00	0	0,00
OLI E GRASSI VEGETALI	2.568	0,22	2.119	0,18
CARTUCCE E TONER PER STAMPA	273	0,02	392	0,03
ACCUMULATORI PER AUTO	0	0,00	0	0,00
OLI, FILTRI E GRASSI MINERALI	750	0,06	400	0,03
PILE E BATTERIE	5.154	0,44	3.291	0,28
FARMACI E MEDICINALI	812	0,07	863	0,07
PRODOTTI E SOSTANZIE VARIE E RELATIVI CONTENITORI	0	0,00	0	0,00
SIRINGHE	0	0,00	0	0,00
ALTRI RIFIUTI URBANI DIFFERENZIATI	0	0,00	0	0,00
INGOMBRANTI A RECUPERO	47.620	4,09	61.273	5,22
TOTALE RACCOLTE DIFFERENZIATE	2.541.807	218,05	2.104.253	179,28

RACCOLTA DIFFERENZIATA (%) [RD + INGOMBRANTI A RECUPERO] **70,44%** 68,6% 

2015	
➔ COSTO DELL'INTERA GESTIONE DEI RIFIUTI	€ 1.305.875
TOTALE PROVENTI DA TARSU O TIA	€ 1.475.785
PROVENTI DELLA VENDITA DI MATERIALI E DI ENERGIA DA RIFIUTI	€ 0
COSTI RELATIVI ALLA RACCOLTA DEI RIFIUTI DI IMBALLAGGIO COPERTI DAL CONAI	€ 0
GRADO DI COPERTURA DEI COSTI	113,0%

COSTO PROCAPITE 2015 (EURO/ABITANTE) **€ 112,02** -4,3% 

COSTO PROCAPITE 2014: € 117,01

VIA ROMA 47
25084 - GARGNANO
TEL: 0365-71931
FAX: 0365-71354

ABITANTI	2.934	COMPOSTAGGIO DOMESTICO:	SI
• N. UTENZE DOMESTICHE	2.764	TARIFFA:	SI
• N. UTENZE NON DOMESTICHE	271	AREA ECOLOGICA:	NO
SUPERIFICIE (KMQ)	76		
• DENSITÀ POPOLAZIONE	38		

WEB:
MAIL:

DATI RIEPILOGATIVI

	2015			2014		
	tonnellate	kg/ab*giorno	%	tonnellate	kg/ab*giorno	%
➔ PRODUZIONE TOTALE DI RIFIUTI URBANI	2.162,607	2,02		2.176,283	2,03	
RIFIUTI DIFFERENZIATI	538,183	0,50	24,89%	565,477	0,53	25,98%
RIFIUTI NON DIFFERENZIATI (FRAZ. RESIDUALE)	1.540,440	1,44	71,23%	1.532,000	1,43	70,40%
RIFIUTI INGOMBRANTI A SMALTIMENTO	8,700	0,01	0,40%	6,180	0,01	0,28%
RIFIUTI INGOMBRANTI A RECUPERO	2,900	0,00	0,13%	2,060	0,00	0,09%
RIFIUTI PROVENIENTI DALLO SPAZZAMENTO DELLE STRADE	74,084	0,07	3,35%	70,566	0,07	3,24%
PRODUZIONE TOTALE DI RIFIUTI	2.180,947	2,04		2.177,853	2,03	
RIFIUTI PROVENIENTI DA ESUMAZIONI O ESTUMULAZIONI	0,000	0,00	0,00%	1,570	0,00	0,07%
RIFIUTI INERTI (RIFIUTI SPECIALI)	18,340	0,02	0,85%	0,000	0,00	0,00%

PRODUZIONE PROCAPITE RIFIUTI URBANI (KG/AB*GIORNO) **2,02** -0,5% 

➔ RACCOLTE DIFFERENZIATE

	2015		2014	
	KILOGRAMMI	KG/AB*ANNO	KILOGRAMMI	KG/AB*ANNO
CARTA E CARTONE	172.465	58,78	184.145	62,70
VETRO	0	0,00	0	0,00
PLASTICA	48.370	16,49	52.510	17,88
ORGANICO	0	0,00	0	0,00
VERDE	12.700	4,33	28.030	9,54
LEGNO	11.420	3,89	10.470	3,56
METALLI	9.850	3,36	7.026	2,39
RAEE - RIFIUTI DA APPARECCHIATURE ELETTRICHE ED ELETTRONICHE	6.337	2,16	5.441	1,85
PNEUMATICI	400	0,14	0	0,00
STRACCI/INDUMENTI SMESSI	9.582	3,27	7.095	2,42
RACCOLTA MULTIMATERIALE	265.790	90,59	268.880	91,55
OLI E GRASSI VEGETALI	50	0,02	32	0,01
CARTUCCE E TONER PER STAMPA	198	0,07	69	0,02
ACCUMULATORI PER AUTO	441	0,15	15	0,01
OLI, FILTRI E GRASSI MINERALI	100	0,03	1.560	0,53
PILE E BATTERIE	85	0,03	49	0,02
FARMACI E MEDICINALI	100	0,03	155	0,05
PRODOTTI E SOSTANZIE VARIE E RELATIVI CONTENITORI	295	0,10	0	0,00
SIRINGHE	0	0,00	0	0,00
ALTRI RIFIUTI URBANI DIFFERENZIATI	0	0,00	0	0,00
INGOMBRANTI A RECUPERO	2.900	0,99	2.060	0,70
TOTALE RACCOLTE DIFFERENZIATE	541.083	184,42	567.537	193,24

RACCOLTA DIFFERENZIATA (%) [RD + INGOMBRANTI A RECUPERO] **25,02%** -4,1% 

2015	
➔ COSTO DELL'INTERA GESTIONE DEI RIFIUTI	€ 724.257
TOTALE PROVENTI DA TARSU O TIA	€ 717.684
PROVENTI DELLA VENDITA DI MATERIALI E DI ENERGIA DA RIFIUTI	€ 4.276
COSTI RELATIVI ALLA RACCOLTA DEI RIFIUTI DI IMBALLAGGIO COPERTI DAL CONAI	€ 0
GRADO DI COPERTURA DEI COSTI	99,7%

COSTO PROCAPITE 2015 (EURO/ABITANTE) **€ 245,39** 0,3% 

COSTO PROCAPITE 2014: € 244,73

PIAZZA MARCONI 7
25085 - GAVARDO
TEL: 0365-31021/2
FAX: 0365-372800

ABITANTI	12.056	COMPOSTAGGIO DOMESTICO:	SI
• N. UTENZE DOMESTICHE	5.441	TARIFFA:	SI
• N. UTENZE NON DOMESTICHE	1.010	AREA ECOLOGICA:	SI
SUPERFICIE (KMQ)	30	• INDIRIZZO	LOC.MONTA
• DENSITÀ POPOLAZIONE	404		

WEB:
MAIL:

DATI RIEPILOGATIVI

	2015			2014		
	tonnellate	kg/ab*giorno	%	tonnellate	kg/ab*giorno	%
➔ PRODUZIONE TOTALE DI RIFIUTI URBANI	5.682,543	1,29		5.671,219	1,29	
RIFIUTI DIFFERENZIATI	4.005,143	0,91	70,48%	4.064,550	0,92	71,67%
RIFIUTI NON DIFFERENZIATI (FRAZ. RESIDUALE)	1.099,938	0,25	19,36%	1.071,590	0,24	18,90%
RIFIUTI INGOMBRANTI A SMALTIMENTO	249,272	0,06	4,39%	240,809	0,05	4,25%
RIFIUTI INGOMBRANTI A RECUPERO	83,091	0,02	1,46%	80,270	0,02	1,42%
RIFIUTI PROVENIENTI DALLO SPAZZAMENTO DELLE STRADE	240,000	0,06	4,31%	214,000	0,05	3,77%
PRODUZIONE TOTALE DI RIFIUTI	5.884,809	1,34		5.871,473	1,33	
RIFIUTI PROVENIENTI DA ESUMAZIONI O ESTUMULAZIONI	5,125	0,00	0,09%	0,702	0,00	0,01%
RIFIUTI INERTI (RIFIUTI SPECIALI)	197,141	0,04	3,47%	199,552	0,05	3,52%

PRODUZIONE PROCAPITE RIFIUTI URBANI (KG/AB*GIORNO) **1,29** 0,2% 

➔ RACCOLTE DIFFERENZIATE

	2015		2014	
	KILOGRAMMI	KG/AB*ANNO	KILOGRAMMI	KG/AB*ANNO
CARTA E CARTONE	833.501	69,14	849.814	70,52
VETRO	0	0,00	211.037	17,51
PLASTICA	407.467	33,80	375.441	31,15
ORGANICO	609.960	50,59	621.110	51,54
VERDE	1.338.868	111,05	1.435.896	119,15
LEGNO	192.513	15,97	192.282	15,96
METALLI	45.086	3,74	45.525	3,78
RAEE - RIFIUTI DA APPARECCHIATURE ELETTRICHE ED ELETTRONICHE	64.520	5,35	53.594	4,45
PNEUMATICI	8.005	0,66	9.510	0,79
STRACCI/INDUMENTI SMESSI	38.239	3,17	42.877	3,56
RACCOLTA MULTIMATERIALE	458.917	38,07	220.485	18,30
OLI E GRASSI VEGETALI	2.064	0,17	2.034	0,17
CARTUCCE E TONER PER STAMPA	260	0,02	31	0,00
ACCUMULATORI PER AUTO	1.809	0,15	1.962	0,16
OLI, FILTRI E GRASSI MINERALI	1.824	0,15	1.368	0,11
PILE E BATTERIE	1.155	0,10	640	0,05
FARMACI E MEDICINALI	875	0,07	915	0,08
PRODOTTI E SOSTANZIE VARIE E RELATIVI CONTENITORI	80	0,01	29	0,00
SIRINGHE	0	0,00	0	0,00
ALTRI RIFIUTI URBANI DIFFERENZIATI	0	0,00	0	0,00
INGOMBRANTI A RECUPERO	83.091	6,89	80.270	6,66
TOTALE RACCOLTE DIFFERENZIATE	4.088.234	339,10	4.144.820	343,94

RACCOLTA DIFFERENZIATA (%) [RD + INGOMBRANTI A RECUPERO] **71,94%** -1,6% 

2015	
➔ COSTO DELL'INTERA GESTIONE DEI RIFIUTI	€ 1.732.780
TOTALE PROVENTI DA TARSU O TIA	€ 1.711.028
PROVENTI DELLA VENDITA DI MATERIALI E DI ENERGIA DA RIFIUTI	€ 39.495
COSTI RELATIVI ALLA RACCOLTA DEI RIFIUTI DI IMBALLAGGIO COPERTI DAL CONAI	€ 0
GRADO DI COPERTURA DEI COSTI	101,0%

COSTO PROCAPITE 2015 (EURO/ABITANTE) **€ 140,45** 6,3% 

COSTO PROCAPITE 2014: € 132,18

PIAZZA ROMA 45
25016 - GHEDI
TEL: 030-905811
FAX: 030-9031575

ABITANTI	18.905	COMPOSTAGGIO DOMESTICO:	SI
• N. UTENZE DOMESTICHE	6.750	TARIFFA:	SI
• N. UTENZE NON DOMESTICHE	927	AREA ECOLOGICA:	SI
SUPERFICIE (KMQ)	61	• INDIRIZZO	VIA ARTIGIANALE
• DENSITÀ POPOLAZIONE	311		

WEB:
MAIL:

DATI RIEPILOGATIVI

	2015			2014		
	tonnellate	kg/ab*giorno	%	tonnellate	kg/ab*giorno	%
➔ PRODUZIONE TOTALE DI RIFIUTI URBANI	7.118,684	1,03		7.687,275	1,11	
RIFIUTI DIFFERENZIATI	4.994,969	0,72	70,17%	5.451,200	0,79	70,91%
RIFIUTI NON DIFFERENZIATI (FRAZ. RESIDUALE)	1.439,275	0,21	20,22%	1.567,785	0,23	20,39%
RIFIUTI INGOMBRANTI A SMALTIMENTO	408,435	0,06	5,74%	403,043	0,06	5,24%
RIFIUTI INGOMBRANTI A RECUPERO	136,145	0,02	1,91%	134,348	0,02	1,75%
RIFIUTI PROVENIENTI DALLO SPAZZAMENTO DELLE STRADE	130,600	0,02	1,96%	130,900	0,02	1,70%
PRODUZIONE TOTALE DI RIFIUTI	7.478,244	1,08		8.083,655	1,17	
RIFIUTI PROVENIENTI DA ESUMAZIONI O ESTUMULAZIONI	0,080	0,00	0,00%	1,040	0,00	0,01%
RIFIUTI INERTI (RIFIUTI SPECIALI)	184,600	0,03	2,59%	236,580	0,03	3,08%

PRODUZIONE PROCAPITE RIFIUTI URBANI (KG/AB*GIORNO) **1,03** -7,0% 

➔ RACCOLTE DIFFERENZIATE

	2015		2014	
	KILOGRAMMI	KG/AB*ANNO	KILOGRAMMI	KG/AB*ANNO
CARTA E CARTONE	835.967	44,22	893.095	47,04
VETRO	723.320	38,26	717.200	37,78
PLASTICA	357.415	18,91	356.352	18,77
ORGANICO	1.022.200	54,07	1.007.890	53,09
VERDE	1.618.500	85,61	1.996.490	105,16
LEGNO	234.620	12,41	263.620	13,89
METALLI	51.460	2,72	80.205	4,22
RAEE - RIFIUTI DA APPARECCHIATURE ELETTRICHE ED ELETTRONICHE	66.901	3,54	61.168	3,22
PNEUMATICI	3.550	0,19	1.500	0,08
STRACCI/INDUMENTI SMESSI	63.865	3,38	58.255	3,07
RACCOLTA MULTIMATERIALE	0	0,00	0	0,00
OLI E GRASSI VEGETALI	10.610	0,56	7.710	0,41
CARTUCCE E TONER PER STAMPA	634	0,03	446	0,02
ACCUMULATORI PER AUTO	0	0,00	0	0,00
OLI, FILTRI E GRASSI MINERALI	2.230	0,12	2.313	0,12
PILE E BATTERIE	1.400	0,07	2.520	0,13
FARMACI E MEDICINALI	1.317	0,07	1.700	0,09
PRODOTTI E SOSTANZIE VARIE E RELATIVI CONTENITORI	980	0,05	736	0,04
SIRINGHE	0	0,00	0	0,00
ALTRI RIFIUTI URBANI DIFFERENZIATI	0	0,00	0	0,00
INGOMBRANTI A RECUPERO	136.145	7,20	134.348	7,08
TOTALE RACCOLTE DIFFERENZIATE	5.131.114	271,42	5.585.548	294,21

RACCOLTA DIFFERENZIATA (%) [RD + INGOMBRANTI A RECUPERO] **72,08%** -0,8% 

2015	
➔ COSTO DELL'INTERA GESTIONE DEI RIFIUTI	€ 1.773.022
TOTALE PROVENTI DA TARSU O TIA	€ 1.773.022
PROVENTI DELLA VENDITA DI MATERIALI E DI ENERGIA DA RIFIUTI	€ 34.091
COSTI RELATIVI ALLA RACCOLTA DEI RIFIUTI DI IMBALLAGGIO COPERTI DAL CONAI	€ 0
GRADO DI COPERTURA DEI COSTI	101,9%

COSTO PROCAPITE 2015 (EURO/ABITANTE) **€ 91,98** 5,7% 

COSTO PROCAPITE 2014: € 87,03

piazza alpini 13
25040 - GIANICO
Tel: 0364-531570
Fax: 0364-535261

Abitanti	2.160	Compostaggio domestico:	NO
• N. utenze domestiche	928	Tariffa:	SI
• N. utenze non domestiche	94	Area ecologica:	SI
Superficie (kmq)	13	• Indirizzo	VIA VALERIANA SNC
• Densità popolazione	163		

Web:
Mail:

DATI RIEPILOGATIVI

	2015			2014		
	tonnellate	kg/ab*giorno	%	tonnellate	kg/ab*giorno	%
➔ PRODUZIONE TOTALE DI RIFIUTI URBANI	873,325	1,11		844,620	1,08	
Rifiuti differenziati	522,765	0,66	59,86%	522,710	0,67	61,89%
Rifiuti non differenziati (fraz. residuale)	322,480	0,41	36,93%	275,370	0,35	32,60%
Rifiuti ingombranti a smaltimento	14,040	0,02	1,61%	20,943	0,03	2,48%
Rifiuti ingombranti a recupero	14,040	0,02	1,61%	25,597	0,03	3,03%
Rifiuti provenienti dallo spazzamento delle strade	0,000	0,00	0,00%	0,000	0,00	0,00%
PRODUZIONE TOTALE DI RIFIUTI	947,505	1,20		932,080	1,20	
Rifiuti provenienti da esumazioni o estumulazioni	0,000	0,00	0,00%	0,000	0,00	0,00%
Rifiuti inerti (rifiuti speciali)	67,980	0,09	7,78%	82,460	0,11	9,76%

PRODUZIONE PROCAPITE RIFIUTI URBANI (kg/ab*giorno) **1,11** **2,2%** 

➔ RACCOLTE DIFFERENZIATE

	2015		2014	
	kilogrammi	kg/ab*anno	kilogrammi	kg/ab*anno
CARTA E CARTONE	112.470	52,07	111.020	52,00
VETRO	0	0,00	0	0,00
PLASTICA	0	0,00	0	0,00
ORGANICO	101.280	46,89	92.280	43,22
VERDE	135.640	62,80	139.388	65,29
LEGNO	31.520	14,59	27.260	12,77
METALLI	16.950	7,85	14.770	6,92
RAEE - RIFIUTI DA APPARECCHIATURE ELETTRICHE ED ELETTRONICHE	10.205	4,72	13.841	6,48
PNEUMATICI	1.040	0,48	3.840	1,80
STRACCI/INDUMENTI SMESSI	6.790	3,14	6.860	3,21
RACCOLTA MULTIMATERIALE	105.132	48,67	111.714	52,33
OLI E GRASSI VEGETALI	60	0,03	133	0,06
CARTUCCE E TONER PER STAMPA	0	0,00	8	0,00
ACCUMULATORI PER AUTO	1.215	0,56	613	0,29
OLI, FILTRI E GRASSI MINERALI	190	0,09	440	0,21
PILE E BATTERIE	154	0,07	390	0,18
FARMACI E MEDICINALI	119	0,06	153	0,07
PRODOTTI E SOSTANZIE VARIE E RELATIVI CONTENITORI	0	0,00	0	0,00
SIRINGHE	0	0,00	0	0,00
ALTRI RIFIUTI URBANI DIFFERENZIATI	0	0,00	0	0,00
INGOMBRANTI A RECUPERO	14.040	6,50	25.597	11,99
TOTALE RACCOLTE DIFFERENZIATE	536.805	248,52	548.307	256,82

RACCOLTA DIFFERENZIATA (%) [RD + INGOMBRANTI A RECUPERO] **61,47%** **-5,3%** 

	2015
	➔ COSTO DELL'INTERA GESTIONE DEI RIFIUTI
Totale proventi da Tarsu o Tia	€ 252.161
Proventi della vendita di materiali e di energia da rifiuti	€ 0
Costi relativi alla raccolta dei rifiuti di imballaggio coperti dal CONAI	€ 0
Grado di copertura dei costi	101,0%

COSTO PROCAPITE 2015 (euro/abitante) **€ 115,55** **3,5%** 

costo procapite 2014: € 111,65

PIAZZA XX SETTEMBRE 1
25023 - GOTTOLENGO
TEL: 030-951001
FAX: 030-9517109

ABITANTI	5.249	COMPOSTAGGIO DOMESTICO:	SI
• N. UTENZE DOMESTICHE	1.974	TARIFFA:	SI
• N. UTENZE NON DOMESTICHE	503	AREA ECOLOGICA:	SI
SUPERFICIE (KMQ)	29	• INDIRIZZO	VIA ROMA
• DENSITÀ POPOLAZIONE	180		

WEB:
MAIL:

DATI RIEPILOGATIVI

	2015			2014		
	tonnellate	kg/ab*giorno	%	tonnellate	kg/ab*giorno	%
➔ PRODUZIONE TOTALE DI RIFIUTI URBANI	2.226,314	1,16		2.269,145	1,19	
RIFIUTI DIFFERENZIATI	1.578,204	0,82	70,89%	1.599,580	0,84	70,49%
RIFIUTI NON DIFFERENZIATI (FRAZ. RESIDUALE)	423,090	0,22	19,00%	428,895	0,23	18,90%
RIFIUTI INGOMBRANTI A SMALTIMENTO	134,985	0,07	6,06%	152,603	0,08	6,73%
RIFIUTI INGOMBRANTI A RECUPERO	44,995	0,02	2,02%	50,868	0,03	2,24%
RIFIUTI PROVENIENTI DALLO SPAZZAMENTO DELLE STRADE	40,040	0,02	2,02%	37,200	0,02	1,64%
PRODUZIONE TOTALE DI RIFIUTI	2.303,394	1,20		2.590,835	1,36	
RIFIUTI PROVENIENTI DA ESUMAZIONI O ESTUMULAZIONI	0,000	0,00	0,00%	14,720	0,01	0,65%
RIFIUTI INERTI (RIFIUTI SPECIALI)	77,080	0,04	3,46%	306,970	0,16	13,53%

PRODUZIONE PROCAPITE RIFIUTI URBANI (KG/AB*GIORNO) **1,16** -2,4% 

➔ RACCOLTE DIFFERENZIATE

	2015		2014	
	KILOGRAMMI	KG/AB*ANNO	KILOGRAMMI	KG/AB*ANNO
CARTA E CARTONE	243.548	46,40	268.297	51,41
VETRO	206.260	39,30	195.610	37,48
PLASTICA	135.009	25,72	121.545	23,29
ORGANICO	326.130	62,13	342.900	65,70
VERDE	526.910	100,38	515.310	98,74
LEGNO	66.730	12,71	68.640	13,15
METALLI	28.780	5,48	38.877	7,45
RAEE - RIFIUTI DA APPARECCHIATURE ELETTRICHE ED ELETTRONICHE	14.792	2,82	24.191	4,64
PNEUMATICI	3.490	0,66	0	0,00
STRACCI/INDUMENTI SMESSI	21.755	4,14	19.140	3,67
RACCOLTA MULTIMATERIALE	0	0,00	0	0,00
OLI E GRASSI VEGETALI	2.469	0,47	1.840	0,35
CARTUCCE E TONER PER STAMPA	49	0,01	117	0,02
ACCUMULATORI PER AUTO	1.524	0,29	2.123	0,41
OLI, FILTRI E GRASSI MINERALI	400	0,08	400	0,08
PILE E BATTERIE	0	0,00	0	0,00
FARMACI E MEDICINALI	358	0,07	590	0,11
PRODOTTI E SOSTANZIE VARIE E RELATIVI CONTENITORI	0	0,00	0	0,00
SIRINGHE	0	0,00	0	0,00
ALTRI RIFIUTI URBANI DIFFERENZIATI	0	0,00	0	0,00
INGOMBRANTI A RECUPERO	44.995	8,57	50.868	9,75
TOTALE RACCOLTE DIFFERENZIATE	1.623.199	309,24	1.650.448	316,24

RACCOLTA DIFFERENZIATA (%) [RD + INGOMBRANTI A RECUPERO] **72,91%** 0,2% 

2015	
➔ COSTO DELL'INTERA GESTIONE DEI RIFIUTI	€ 458.276
TOTALE PROVENTI DA TARSU O TIA	€ 494.457
PROVENTI DELLA VENDITA DI MATERIALI E DI ENERGIA DA RIFIUTI	€ 6.260
COSTI RELATIVI ALLA RACCOLTA DEI RIFIUTI DI IMBALLAGGIO COPERTI DAL CONAI	€ 0
GRADO DI COPERTURA DEI COSTI	109,3%

COSTO PROCAPITE 2015 (EURO/ABITANTE) **€ 86,11** 6,9% 

COSTO PROCAPITE 2014: € 80,54

VIA PERACCHIA 3
25064 - GUSSAGO
TEL: 030-2522919
FAX: 030-2520911

ABITANTI	16.753	COMPOSTAGGIO DOMESTICO:	SI
• N. UTENZE DOMESTICHE	7.678	TARIFFA:	NO
• N. UTENZE NON DOMESTICHE	1.150		
SUPERIFICIE (KMQ)	25	AREA ECOLOGICA:	SI
• DENSITÀ POPOLAZIONE	669	• INDIRIZZO	VIA GALVANI
		• INDIRIZZO	VIA GALVANI
		• INDIRIZZO	VIA GALVANI
		• INDIRIZZO	VIA GALVANI
		• INDIRIZZO	VIA GALVANI
		• INDIRIZZO	VIA GALVANI

WEB:
MAIL:

DATI RIEPILOGATIVI

	2015			2014		
	tonnellate	kg/ab*giorno	%	tonnellate	kg/ab*giorno	%
➔ PRODUZIONE TOTALE DI RIFIUTI URBANI	7.980,083	1,31		8.517,970	1,39	
RIFIUTI DIFFERENZIATI	5.876,797	0,96	73,64%	6.466,356	1,06	75,91%
RIFIUTI NON DIFFERENZIATI (FRAZ. RESIDUALE)	1.147,796	0,19	14,38%	1.173,244	0,19	13,77%
RIFIUTI INGOMBRANTI A SMALTIMENTO	534,203	0,09	6,69%	524,588	0,09	6,16%
RIFIUTI INGOMBRANTI A RECUPERO	178,068	0,03	2,23%	174,863	0,03	2,05%
RIFIUTI PROVENIENTI DALLO SPAZZAMENTO DELLE STRADE	240,220	0,04	3,05%	178,920	0,03	2,10%
PRODUZIONE TOTALE DI RIFIUTI	8.236,398	1,35		8.735,240	1,43	
RIFIUTI PROVENIENTI DA ESUMAZIONI O ESTUMULAZIONI	4,475	0,00	0,18%	11,760	0,00	0,14%
RIFIUTI INERTI (RIFIUTI SPECIALI)	241,840	0,04	3,03%	205,510	0,03	2,41%

PRODUZIONE PROCAPITE RIFIUTI URBANI (KG/AB*GIORNO) **1,31** -6,1% 

➔ RACCOLTE DIFFERENZIATE

	2015		2014	
	KILOGRAMMI	KG/AB*ANNO	KILOGRAMMI	KG/AB*ANNO
CARTA E CARTONE	1.075.518	64,20	1.126.938	67,14
VETRO	156.160	9,32	354.140	21,10
PLASTICA	386.170	23,05	372.538	22,19
ORGANICO	986.820	58,90	985.190	58,69
VERDE	2.169.480	129,50	2.786.510	166,00
LEGNO	431.080	25,73	421.520	25,11
METALLI	131.832	7,87	117.110	6,98
RAEE - RIFIUTI DA APPARECCHIATURE ELETTRICHE ED ELETTRONICHE	44.709	2,67	41.130	2,45
PNEUMATICI	4.420	0,26	5.260	0,31
STRACCI/INDUMENTI SMESSI	33.715	2,01	39.535	2,36
RACCOLTA MULTIMATERIALE	444.360	26,52	205.240	12,23
OLI E GRASSI VEGETALI	5.721	0,34	4.038	0,24
CARTUCCE E TONER PER STAMPA	387	0,02	400	0,02
ACCUMULATORI PER AUTO	807	0,05	1.802	0,11
OLI, FILTRI E GRASSI MINERALI	1.249	0,07	1.139	0,07
PILE E BATTERIE	1.320	0,08	1.300	0,08
FARMACI E MEDICINALI	1.811	0,11	1.553	0,09
PRODOTTI E SOSTANZIE VARIE E RELATIVI CONTENITORI	1.238	0,07	1.013	0,06
SIRINGHE	0	0,00	0	0,00
ALTRI RIFIUTI URBANI DIFFERENZIATI	0	0,00	0	0,00
INGOMBRANTI A RECUPERO	178.068	10,63	174.863	10,42
TOTALE RACCOLTE DIFFERENZIATE	6.054.865	361,42	6.641.218	395,64

RACCOLTA DIFFERENZIATA (%) [RD + INGOMBRANTI A RECUPERO] **75,87%** -2,7% 

	2015
	➔ COSTO DELL'INTERA GESTIONE DEI RIFIUTI
TOTALE PROVENTI DA TARSU O TIA	€ 1.714.337
PROVENTI DELLA VENDITA DI MATERIALI E DI ENERGIA DA RIFIUTI	€ 51.352
COSTI RELATIVI ALLA RACCOLTA DEI RIFIUTI DI IMBALLAGGIO COPERTI DAL CONAI	€ 0
GRADO DI COPERTURA DEI COSTI	106,1%

COSTO PROCAPITE 2015 (EURO/ABITANTE) **€ 96,28** -5,2% 

VIA S. MICHELE 81
25074 - IDRO
TEL: 0365-83136
FAX: 0365-823035

ABITANTI	1.966	COMPOSTAGGIO DOMESTICO:	NO
• N. UTENZE DOMESTICHE	1.896	TARIFFA:	SI
• N. UTENZE NON DOMESTICHE	160	AREA ECOLOGICA:	NO
SUPERFICIE (KMQ)	22		
• DENSITÀ POPOLAZIONE	88		

WEB:
MAIL:

DATI RIEPILOGATIVI

	2015			2014		
	tonnellate	kg/ab*giorno	%	tonnellate	kg/ab*giorno	%
➔ PRODUZIONE TOTALE DI RIFIUTI URBANI	1.732,379	2,41		1.728,393	2,42	
RIFIUTI DIFFERENZIATI	754,457	1,05	43,55%	740,951	1,04	42,87%
RIFIUTI NON DIFFERENZIATI (FRAZ. RESIDUALE)	805,082	1,12	46,47%	833,172	1,16	48,21%
RIFIUTI INGOMBRANTI A SMALTIMENTO	93,720	0,13	5,41%	97,163	0,14	5,62%
RIFIUTI INGOMBRANTI A RECUPERO	31,240	0,04	1,80%	32,388	0,05	1,87%
RIFIUTI PROVENIENTI DALLO SPAZZAMENTO DELLE STRADE	40,800	0,07	2,76%	24,720	0,03	1,43%
PRODUZIONE TOTALE DI RIFIUTI	1.732,379	2,41		1.728,393	2,42	
RIFIUTI PROVENIENTI DA ESUMAZIONI O ESTUMULAZIONI	0,000	0,00	0,00%	0,000	0,00	0,00%
RIFIUTI INERTI (RIFIUTI SPECIALI)	0,000	0,00	0,00%	0,000	0,00	0,00%

PRODUZIONE PROCAPITE RIFIUTI URBANI (KG/AB*GIORNO) **2,41** -0,1% 

➔ RACCOLTE DIFFERENZIATE

	2015		2014	
	KILOGRAMMI	KG/AB*ANNO	KILOGRAMMI	KG/AB*ANNO
CARTA E CARTONE	73.610	37,44	69.632	35,53
VETRO	0	0,00	38.024	19,40
PLASTICA	23.290	11,85	22.360	11,41
ORGANICO	0	0,00	0	0,00
VERDE	531.910	270,55	520.270	265,44
LEGNO	0	0,00	0	0,00
METALLI	12.040	6,12	13.700	6,99
RAEE - RIFIUTI DA APPARECCHIATURE ELETTRICHE ED ELETTRONICHE	10.324	5,25	6.274	3,20
PNEUMATICI	4.400	2,24	7.370	3,76
STRACCI/INDUMENTI SMESSI	6.593	3,35	6.206	3,17
RACCOLTA MULTIMATERIALE	91.674	46,63	56.580	28,87
OLI E GRASSI VEGETALI	187	0,10	98	0,05
CARTUCCE E TONER PER STAMPA	90	0,05	55	0,03
ACCUMULATORI PER AUTO	54	0,03	0	0,00
OLI, FILTRI E GRASSI MINERALI	38	0,02	62	0,03
PILE E BATTERIE	102	0,05	146	0,07
FARMACI E MEDICINALI	124	0,06	159	0,08
PRODOTTI E SOSTANZIE VARIE E RELATIVI CONTENITORI	21	0,01	15	0,01
SIRINGHE	0	0,00	0	0,00
ALTRI RIFIUTI URBANI DIFFERENZIATI	0	0,00	0	0,00
INGOMBRANTI A RECUPERO	31.240	15,89	32.388	16,52
TOTALE RACCOLTE DIFFERENZIATE	785.697	399,64	773.339	394,56

RACCOLTA DIFFERENZIATA (%) [RD + INGOMBRANTI A RECUPERO] **45,35%** 1,4% 

2015	
➔ COSTO DELL'INTERA GESTIONE DEI RIFIUTI	€ 377.323
TOTALE PROVENTI DA TARSU O TIA	€ 379.293
PROVENTI DELLA VENDITA DI MATERIALI E DI ENERGIA DA RIFIUTI	€ 8.212
COSTI RELATIVI ALLA RACCOLTA DEI RIFIUTI DI IMBALLAGGIO COPERTI DAL CONAI	€ 0
GRADO DI COPERTURA DEI COSTI	102,7%

COSTO PROCAPITE 2015 (EURO/ABITANTE) **€ 187,75** 18,0% 

COSTO PROCAPITE 2014: € 159,10

PIAZZA MARCONI 16
25040 - INCUDINE
TEL: 0364-71368
FAX: 0364-73003

ABITANTI	385	COMPOSTAGGIO DOMESTICO:	NO
• N. UTENZE DOMESTICHE	546	TARIFFA:	SI
• N. UTENZE NON DOMESTICHE	12	AREA ECOLOGICA:	NO
SUPERFICIE (KMQ)	20		
• DENSITÀ POPOLAZIONE	19		

WEB:
MAIL:

DATI RIEPILOGATIVI

	2015			2014		
	tonnellate	kg/ab*giorno	%	tonnellate	kg/ab*giorno	%
➔ PRODUZIONE TOTALE DI RIFIUTI URBANI	117,796	0,84		110,199	0,77	
RIFIUTI DIFFERENZIATI	43,446	0,31	36,88%	37,459	0,26	33,99%
RIFIUTI NON DIFFERENZIATI (FRAZ. RESIDUALE)	70,320	0,50	59,70%	71,650	0,50	65,02%
RIFIUTI INGOMBRANTI A SMALTIMENTO	2,015	0,01	1,71%	0,490	0,00	0,45%
RIFIUTI INGOMBRANTI A RECUPERO	2,015	0,01	1,71%	0,600	0,00	0,54%
RIFIUTI PROVENIENTI DALLO SPAZZAMENTO DELLE STRADE	0,000	0,00	0,00%	0,000	0,00	0,00%
PRODUZIONE TOTALE DI RIFIUTI	133,076	0,95		114,089	0,80	
RIFIUTI PROVENIENTI DA ESUMAZIONI O ESTUMULAZIONI	150	0,00	0,13%	0,000	0,00	0,00%
RIFIUTI INERTI (RIFIUTI SPECIALI)	15,130	0,11	12,84%	0,890	0,01	0,81%

PRODUZIONE PROCAPITE RIFIUTI URBANI (KG/AB*GIORNO) **0,84** 9,1% 

➔ RACCOLTE DIFFERENZIATE

	2015		2014	
	KILOGRAMMI	KG/AB*ANNO	KILOGRAMMI	KG/AB*ANNO
CARTA E CARTONE	8.148	21,16	9.202	23,41
VETRO	0	0,00	0	0,00
PLASTICA	0	0,00	0	0,00
ORGANICO	0	0,00	0	0,00
VERDE	0	0,00	0	0,00
LEGNO	0	0,00	0	0,00
METALLI	6.830	17,74	4.700	11,96
RAEE - RIFIUTI DA APPARECCHIATURE ELETTRICHE ED ELETTRONICHE	2.030	5,27	2.275	5,79
PNEUMATICI	140	0,36	80	0,20
STRACCI/INDUMENTI SMESSI	1.055	2,74	1.145	2,91
RACCOLTA MULTIMATERIALE	24.976	64,87	19.460	49,52
OLI E GRASSI VEGETALI	0	0,00	0	0,00
CARTUCCE E TONER PER STAMPA	0	0,00	0	0,00
ACCUMULATORI PER AUTO	160	0,42	420	1,07
OLI, FILTRI E GRASSI MINERALI	0	0,00	0	0,00
PILE E BATTERIE	40	0,10	114	0,29
FARMACI E MEDICINALI	67	0,17	63	0,16
PRODOTTI E SOSTANZIE VARIE E RELATIVI CONTENITORI	0	0,00	0	0,00
SIRINGHE	0	0,00	0	0,00
ALTRI RIFIUTI URBANI DIFFERENZIATI	0	0,00	0	0,00
INGOMBRANTI A RECUPERO	2.015	5,23	600	1,53
TOTALE RACCOLTE DIFFERENZIATE	45.461	118,08	38.059	96,84

RACCOLTA DIFFERENZIATA (%) [RD + INGOMBRANTI A RECUPERO] **38,59%** 11,7% 

2015	
➔ COSTO DELL'INTERA GESTIONE DEI RIFIUTI	€ 56.671
TOTALE PROVENTI DA TARSU O TIA	€ 55.206
PROVENTI DELLA VENDITA DI MATERIALI E DI ENERGIA DA RIFIUTI	€ 0
COSTI RELATIVI ALLA RACCOLTA DEI RIFIUTI DI IMBALLAGGIO COPERTI DAL CONAI	€ 0
GRADO DI COPERTURA DEI COSTI	97,4%

COSTO PROCAPITE 2015 (EURO/ABITANTE) **€ 147,20** 10,2% 

COSTO PROCAPITE 2014: € 133,60

VIA CASA DELL'ALPINO 1
25061 - IRMA
TEL: 030-9220157
FAX: 030-9220974

ABITANTI	132	COMPOSTAGGIO DOMESTICO:	NO
• N. UTENZE DOMESTICHE	170	TARIFFA:	NO
• N. UTENZE NON DOMESTICHE	4	AREA ECOLOGICA:	NO
SUPERFICIE (KMQ)	5		
• DENSITÀ POPOLAZIONE	26		

WEB:
MAIL:

DATI RIEPILOGATIVI

	2015			2014		
	tonnellate	kg/ab*giorno	%	tonnellate	kg/ab*giorno	%
➔ PRODUZIONE TOTALE DI RIFIUTI URBANI	90,241	1,87		87,992	1,88	
RIFIUTI DIFFERENZIATI	7,240	0,15	8,02%	5,290	0,11	6,01%
RIFIUTI NON DIFFERENZIATI (FRAZ. RESIDUALE)	83,001	1,72	91,98%	82,702	1,77	93,99%
RIFIUTI INGOMBRANTI A SMALTIMENTO	0,000	0,00	0,00%	0,000	0,00	0,00%
RIFIUTI INGOMBRANTI A RECUPERO	0,000	0,00	0,00%	0,000	0,00	0,00%
RIFIUTI PROVENIENTI DALLO SPAZZAMENTO DELLE STRADE	0,000	0,00	0,00%	0,000	0,00	0,00%
PRODUZIONE TOTALE DI RIFIUTI	90,241	1,87		87,992	1,88	
RIFIUTI PROVENIENTI DA ESUMAZIONI O ESTUMULAZIONI	0,000	0,00	0,00%	0,000	0,00	0,00%
RIFIUTI INERTI (RIFIUTI SPECIALI)	0,000	0,00	0,00%	0,000	0,00	0,00%

PRODUZIONE PROCAPITE RIFIUTI URBANI (KG/AB*GIORNO) **1,87** -0,6% 

➔ RACCOLTE DIFFERENZIATE

	2015		2014	
	KILOGRAMMI	KG/AB*ANNO	KILOGRAMMI	KG/AB*ANNO
CARTA E CARTONE	0	0,00	0	0,00
VETRO	7.240	54,85	5.290	41,33
PLASTICA	0	0,00	0	0,00
ORGANICO	0	0,00	0	0,00
VERDE	0	0,00	0	0,00
LEGNO	0	0,00	0	0,00
METALLI	0	0,00	0	0,00
RAEE - RIFIUTI DA APPARECCHIATURE ELETTRICHE ED ELETTRONICHE	0	0,00	0	0,00
PNEUMATICI	0	0,00	0	0,00
STRACCI/INDUMENTI SMESSI	0	0,00	0	0,00
RACCOLTA MULTIMATERIALE	0	0,00	0	0,00
OLI E GRASSI VEGETALI	0	0,00	0	0,00
CARTUCCE E TONER PER STAMPA	0	0,00	0	0,00
ACCUMULATORI PER AUTO	0	0,00	0	0,00
OLI, FILTRI E GRASSI MINERALI	0	0,00	0	0,00
PILE E BATTERIE	0	0,00	0	0,00
FARMACI E MEDICINALI	0	0,00	0	0,00
PRODOTTI E SOSTANZIE VARIE E RELATIVI CONTENITORI	0	0,00	0	0,00
SIRINGHE	0	0,00	0	0,00
ALTRI RIFIUTI URBANI DIFFERENZIATI	0	0,00	0	0,00
INGOMBRANTI A RECUPERO				
TOTALE RACCOLTE DIFFERENZIATE	7.240	54,85	5.290	41,33

RACCOLTA DIFFERENZIATA (%) [RD + INGOMBRANTI A RECUPERO] **8,02%** 33,5% 

2015	
➔ COSTO DELL'INTERA GESTIONE DEI RIFIUTI	€ 31.000
TOTALE PROVENTI DA TARSU O TIA	€ 28.000
PROVENTI DELLA VENDITA DI MATERIALI E DI ENERGIA DA RIFIUTI	€ 0
COSTI RELATIVI ALLA RACCOLTA DEI RIFIUTI DI IMBALLAGGIO COPERTI DAL CONAI	€ 0
GRADO DI COPERTURA DEI COSTI	90,3%

COSTO PROCAPITE 2015 (EURO/ABITANTE) **€ 234,85** 29,7% 

COSTO PROCAPITE 2014: € 181,11

PIAZZA GIUSEPPE GARIBALDI 10
25049 - ISEO
TEL: 030-980161
FAX: 030-981420

ABITANTI	9.179
• N. UTENZE DOMESTICHE	4.880
• N. UTENZE NON DOMESTICHE	994
SUPERFICIE (KMQ)	27
• DENSITÀ POPOLAZIONE	345

COMPOSTAGGIO DOMESTICO: SI

TARIFFA: SI

AREA ECOLOGICA: SI

• INDIRIZZO VIA GORZONI

• INDIRIZZO VIA RISORGIMENTO TRAV. VII

WEB:
MAIL:

DATI RIEPILOGATIVI

	2015			2014		
	tonnellate	kg/ab*giorno	%	tonnellate	kg/ab*giorno	%
➔ PRODUZIONE TOTALE DI RIFIUTI URBANI	6.076,010	1,81		6.130,581	1,83	
RIFIUTI DIFFERENZIATI	3.622,510	1,08	59,62%	3.695,361	1,10	60,28%
RIFIUTI NON DIFFERENZIATI (FRAZ. RESIDUALE)	1.996,780	0,60	32,86%	1.992,480	0,59	32,50%
RIFIUTI INGOMBRANTI A SMALTIMENTO	183,941	0,05	3,03%	152,064	0,05	2,48%
RIFIUTI INGOMBRANTI A RECUPERO	74,199	0,02	1,22%	93,136	0,03	1,52%
RIFIUTI PROVENIENTI DALLO SPAZZAMENTO DELLE STRADE	196,800	0,06	3,27%	197,540	0,06	3,22%
PRODUZIONE TOTALE DI RIFIUTI	6.185,130	1,85		6.223,921	1,85	
RIFIUTI PROVENIENTI DA ESUMAZIONI O ESTUMULAZIONI	1,320	0,00	0,02%	6,240	0,00	0,10%
RIFIUTI INERTI (RIFIUTI SPECIALI)	107,800	0,03	1,77%	87,100	0,03	1,42%

PRODUZIONE PROCAPITE RIFIUTI URBANI (KG/AB*GIORNO) **1,81** -0,6% 

➔ RACCOLTE DIFFERENZIATE

	2015		2014	
	KILOGRAMMI	KG/AB*ANNO	KILOGRAMMI	KG/AB*ANNO
CARTA E CARTONE	753.620	82,10	741.240	80,55
VETRO	0	0,00	320.530	34,83
PLASTICA	245.270	26,72	237.080	25,76
ORGANICO	779.000	84,87	801.130	87,06
VERDE	822.445	89,60	856.035	93,03
LEGNO	194.010	21,14	208.160	22,62
METALLI	63.820	6,95	94.960	10,32
RAEE - RIFIUTI DA APPARECCHIATURE ELETTRICHE ED ELETTRONICHE	41.471	4,52	55.558	6,04
PNEUMATICI	0	0,00	0	0,00
STRACCI/INDUMENTI SMESSI	11.310	1,23	10.450	1,14
RACCOLTA MULTIMATERIALE	700.870	76,36	354.110	38,48
OLI E GRASSI VEGETALI	5.910	0,64	9.600	1,04
CARTUCCE E TONER PER STAMPA	533	0,06	523	0,06
ACCUMULATORI PER AUTO	0	0,00	200	0,02
OLI, FILTRI E GRASSI MINERALI	0	0,00	280	0,03
PILE E BATTERIE	650	0,07	370	0,04
FARMACI E MEDICINALI	946	0,10	1.195	0,13
PRODOTTI E SOSTANZIE VARIE E RELATIVI CONTENITORI	2.655	0,29	3.940	0,43
SIRINGHE	0	0,00	0	0,00
ALTRI RIFIUTI URBANI DIFFERENZIATI	0	0,00	0	0,00
INGOMBRANTI A RECUPERO	74.199	8,08	93.136	10,12
TOTALE RACCOLTE DIFFERENZIATE	3.696.709	402,74	3.788.497	411,70

RACCOLTA DIFFERENZIATA (%) [RD + INGOMBRANTI A RECUPERO] **60,84%** -1,5% 

2015	
➔ COSTO DELL'INTERA GESTIONE DEI RIFIUTI	€ 1.906.901
TOTALE PROVENTI DA TARSU O TIA	€ 1.991.660
PROVENTI DELLA VENDITA DI MATERIALI E DI ENERGIA DA RIFIUTI	€ 0
COSTI RELATIVI ALLA RACCOLTA DEI RIFIUTI DI IMBALLAGGIO COPERTI DAL CONAI	€ 0
GRADO DI COPERTURA DEI COSTI	104,4%

COSTO PROCAPITE 2015 (EURO/ABITANTE) **€ 207,75** 1,1% 

COSTO PROCAPITE 2014: € 205,55

PIAZZA ROMA 4
25010 - ISORELLA
TEL: 030-9958117
FAX: 030-9952261

ABITANTI	4.079	COMPOSTAGGIO DOMESTICO:	SI
• N. UTENZE DOMESTICHE	1.587	TARIFFA:	SI
• N. UTENZE NON DOMESTICHE	246	AREA ECOLOGICA:	SI
SUPERFICIE (KMQ)	15	• INDIRIZZO	VIA GOTTOLENGO
• DENSITÀ POPOLAZIONE	265		

WEB:
MAIL:

DATI RIEPILOGATIVI

	2015			2014		
	tonnellate	kg/ab*giorno	%	tonnellate	kg/ab*giorno	%
➔ PRODUZIONE TOTALE DI RIFIUTI URBANI	2.165,867	1,45		2.205,766	1,47	
RIFIUTI DIFFERENZIATI	1.451,687	0,98	67,03%	1.495,426	1,00	67,80%
RIFIUTI NON DIFFERENZIATI (FRAZ. RESIDUALE)	286,430	0,19	13,22%	264,420	0,18	11,99%
RIFIUTI INGOMBRANTI A SMALTIMENTO	260,873	0,18	12,04%	276,300	0,18	12,53%
RIFIUTI INGOMBRANTI A RECUPERO	86,958	0,06	4,01%	92,100	0,06	4,18%
RIFIUTI PROVENIENTI DALLO SPAZZAMENTO DELLE STRADE	74,020	0,05	3,69%	77,520	0,05	3,51%
PRODUZIONE TOTALE DI RIFIUTI	2.167,207	1,46		2.205,766	1,47	
RIFIUTI PROVENIENTI DA ESUMAZIONI O ESTUMULAZIONI	0,340	0,00	0,06%	0,000	0,00	0,00%
RIFIUTI INERTI (RIFIUTI SPECIALI)	0,000	0,00	0,00%	0,000	0,00	0,00%

PRODUZIONE PROCAPITE RIFIUTI URBANI (KG/AB*GIORNO) **1,45** -0,9% 

➔ RACCOLTE DIFFERENZIATE

	2015		2014	
	KILOGRAMMI	KG/AB*ANNO	KILOGRAMMI	KG/AB*ANNO
CARTA E CARTONE	205.790	50,45	219.070	53,22
VETRO	169.140	41,47	159.280	38,70
PLASTICA	71.860	17,62	75.250	18,28
ORGANICO	227.860	55,86	224.410	54,52
VERDE	654.470	160,45	693.210	168,42
LEGNO	69.480	17,03	66.720	16,21
METALLI	34.660	8,50	35.700	8,67
RAEE - RIFIUTI DA APPARECCHIATURE ELETTRICHE ED ELETTRONICHE	13.057	3,20	16.110	3,91
PNEUMATICI	0	0,00	0	0,00
STRACCI/INDUMENTI SMESSI	0	0,00	0	0,00
RACCOLTA MULTIMATERIALE	0	0,00	0	0,00
OLI E GRASSI VEGETALI	2.860	0,70	2.580	0,63
CARTUCCE E TONER PER STAMPA	140	0,03	0	0,00
ACCUMULATORI PER AUTO	980	0,24	2.180	0,53
OLI, FILTRI E GRASSI MINERALI	770	0,19	116	0,03
PILE E BATTERIE	380	0,09	620	0,15
FARMACI E MEDICINALI	240	0,06	180	0,04
PRODOTTI E SOSTANZIE VARIE E RELATIVI CONTENITORI	0	0,00	0	0,00
SIRINGHE	0	0,00	0	0,00
ALTRI RIFIUTI URBANI DIFFERENZIATI	0	0,00	0	0,00
INGOMBRANTI A RECUPERO	86.958	21,32	92.100	22,38
TOTALE RACCOLTE DIFFERENZIATE	1.538.645	377,21	1.587.526	385,70

RACCOLTA DIFFERENZIATA (%) [RD + INGOMBRANTI A RECUPERO] **71,04%** -1,3% 

2015	
➔ COSTO DELL'INTERA GESTIONE DEI RIFIUTI	€ 504.805
TOTALE PROVENTI DA TARSU O TIA	€ 504.805
PROVENTI DELLA VENDITA DI MATERIALI E DI ENERGIA DA RIFIUTI	€ 3.249
COSTI RELATIVI ALLA RACCOLTA DEI RIFIUTI DI IMBALLAGGIO COPERTI DAL CONAI	€ 0
GRADO DI COPERTURA DEI COSTI	100,6%

COSTO PROCAPITE 2015 (EURO/ABITANTE) **€ 122,96** -4,1% 

COSTO PROCAPITE 2014: € 128,15

VIA NAZIONALE 99
25070 - LAVENONE
TEL: 0365-83154
FAX: 0365-83154

ABITANTI	555	COMPOSTAGGIO DOMESTICO:	NO
• N. UTENZE DOMESTICHE	492	TARIFFA:	SI
• N. UTENZE NON DOMESTICHE	48	AREA ECOLOGICA:	NO
SUPERFICIE (KMQ)	32		
• DENSITÀ POPOLAZIONE	17		

WEB:
MAIL:

DATI RIEPILOGATIVI

	2015			2014		
	tonnellate	kg/ab*giorno	%	tonnellate	kg/ab*giorno	%
➔ PRODUZIONE TOTALE DI RIFIUTI URBANI	255,594	1,26		285,041	1,39	
RIFIUTI DIFFERENZIATI	46,412	0,23	18,16%	40,290	0,20	14,13%
RIFIUTI NON DIFFERENZIATI (FRAZ. RESIDUALE)	175,202	0,86	68,55%	153,771	0,75	53,95%
RIFIUTI INGOMBRANTI A SMALTIMENTO	25,485	0,13	9,97%	68,235	0,33	23,94%
RIFIUTI INGOMBRANTI A RECUPERO	8,495	0,04	3,32%	22,745	0,11	7,98%
RIFIUTI PROVENIENTI DALLO SPAZZAMENTO DELLE STRADE	0,00	0,00	0,00%	0,000	0,00	0,00%
PRODUZIONE TOTALE DI RIFIUTI	297,344	1,47		285,676	1,39	
RIFIUTI PROVENIENTI DA ESUMAZIONI O ESTUMULAZIONI	0,610	0,00	0,24%	0,635	0,00	0,22%
RIFIUTI INERTI (RIFIUTI SPECIALI)	41,140	0,20	16,10%	0,000	0,00	0,00%

PRODUZIONE PROCAPITE RIFIUTI URBANI (KG/AB*GIORNO) **1,26** -9,2% 

➔ RACCOLTE DIFFERENZIATE

	2015		2014	
	KILOGRAMMI	KG/AB*ANNO	KILOGRAMMI	KG/AB*ANNO
CARTA E CARTONE	11.960	21,55	16.856	29,99
VETRO	0	0,00	7.389	13,15
PLASTICA	5.315	9,58	5.505	9,80
ORGANICO	0	0,00	0	0,00
VERDE	0	0,00	0	0,00
LEGNO	0	0,00	0	0,00
METALLI	3.190	5,75	90	0,16
RAEE - RIFIUTI DA APPARECCHIATURE ELETTRICHE ED ELETTRONICHE	2.863	5,16	196	0,35
PNEUMATICI	820	1,48	0	0,00
STRACCI/INDUMENTI SMESSI	5.383	9,70	998	1,78
RACCOLTA MULTIMATERIALE	16.324	29,41	9.012	16,04
OLI E GRASSI VEGETALI	25	0,05	17	0,03
CARTUCCE E TONER PER STAMPA	23	0,04	9	0,02
ACCUMULATORI PER AUTO	111	0,20	0	0,00
OLI, FILTRI E GRASSI MINERALI	19	0,03	11	0,02
PILE E BATTERIE	61	0,11	67	0,12
FARMACI E MEDICINALI	78	0,14	123	0,22
PRODOTTI E SOSTANZIE VARIE E RELATIVI CONTENITORI	240	0,43	17	0,03
SIRINGHE	0	0,00	0	0,00
ALTRI RIFIUTI URBANI DIFFERENZIATI	0	0,00	0	0,00
INGOMBRANTI A RECUPERO	8.495	15,31	22.745	40,47
TOTALE RACCOLTE DIFFERENZIATE	54.907	98,93	63.035	112,16

RACCOLTA DIFFERENZIATA (%) [RD + INGOMBRANTI A RECUPERO] **21,48%** -2,9% 

	2015
➔ COSTO DELL'INTERA GESTIONE DEI RIFIUTI	€ 78.946
TOTALE PROVENTI DA TARSU O TIA	€ 74.145
PROVENTI DELLA VENDITA DI MATERIALI E DI ENERGIA DA RIFIUTI	€ 1.862
COSTI RELATIVI ALLA RACCOLTA DEI RIFIUTI DI IMBALLAGGIO COPERTI DAL CONAI	€ 0
GRADO DI COPERTURA DEI COSTI	96,3%

COSTO PROCAPITE 2015 (EURO/ABITANTE) **€ 138,89** -14,8% 

COSTO PROCAPITE 2014: € 163,03

VIA DANTE 3
25024 - LENO
TEL: 030-90461
FAX: 030-9038305

ABITANTI	14.387	COMPOSTAGGIO DOMESTICO:	SI
• N. UTENZE DOMESTICHE	5.590	TARIFFA:	SI
• N. UTENZE NON DOMESTICHE	565	AREA ECOLOGICA:	SI
SUPERIFICIE (KMQ)	59	• INDIRIZZO	VIA VESPUCCI
• DENSITÀ POPOLAZIONE	245	• INDIRIZZO	VIA VESPUCCI

WEB:
MAIL:

DATI RIEPILOGATIVI

	2015			2014		
	tonnellate	kg/ab*giorno	%	tonnellate	kg/ab*giorno	%
➔ PRODUZIONE TOTALE DI RIFIUTI URBANI	6.132,156	1,17		6.284,090	1,19	
RIFIUTI DIFFERENZIATI	3.581,596	0,68	58,41%	3.798,910	0,72	60,45%
RIFIUTI NON DIFFERENZIATI (FRAZ. RESIDUALE)	2.203,000	0,42	35,93%	2.141,640	0,41	34,08%
RIFIUTI INGOMBRANTI A SMALTIMENTO	144,075	0,03	2,35%	142,140	0,03	2,26%
RIFIUTI INGOMBRANTI A RECUPERO	48,025	0,01	0,78%	47,380	0,01	0,75%
RIFIUTI PROVENIENTI DALLO SPAZZAMENTO DELLE STRADE	150,460	0,03	2,54%	154,020	0,03	2,45%
PRODUZIONE TOTALE DI RIFIUTI	6.384,936	1,22		6.658,670	1,26	
RIFIUTI PROVENIENTI DA ESUMAZIONI O ESTUMULAZIONI	0,00	0,00	0,00%	4,740	0,00	0,08%
RIFIUTI INERTI (RIFIUTI SPECIALI)	252,780	0,05	4,12%	369,840	0,07	5,89%

PRODUZIONE PROCAPITE RIFIUTI URBANI (KG/AB*GIORNO) **1,17** -2,1% 

➔ RACCOLTE DIFFERENZIATE

	2015		2014	
	KILOGRAMMI	KG/AB*ANNO	KILOGRAMMI	KG/AB*ANNO
CARTA E CARTONE	686.600	47,72	786.040	54,45
VETRO	545.930	37,95	526.800	36,49
PLASTICA	300.836	20,91	296.690	20,55
ORGANICO	0	0,00	0	0,00
VERDE	1.596.525	110,97	1.684.804	116,70
LEGNO	242.540	16,86	265.720	18,41
METALLI	47.680	3,31	112.820	7,81
RAEE - RIFIUTI DA APPARECCHIATURE ELETTRICHE ED ELETTRONICHE	91.435	6,36	59.674	4,13
PNEUMATICI	2.200	0,15	4.760	0,33
STRACCI/INDUMENTI SMESSI	58.825	4,09	52.380	3,63
RACCOLTA MULTIMATERIALE	0	0,00	0	0,00
OLI E GRASSI VEGETALI	4.480	0,31	3.750	0,26
CARTUCCE E TONER PER STAMPA	345	0,02	498	0,03
ACCUMULATORI PER AUTO	0	0,00	1.070	0,07
OLI, FILTRI E GRASSI MINERALI	1.500	0,10	2.180	0,15
PILE E BATTERIE	0	0,00	549	0,04
FARMACI E MEDICINALI	660	0,05	810	0,06
PRODOTTI E SOSTANZIE VARIE E RELATIVI CONTENITORI	2.040	0,14	365	0,03
SIRINGHE	0	0,00	0	0,00
ALTRI RIFIUTI URBANI DIFFERENZIATI	0	0,00	0	0,00
INGOMBRANTI A RECUPERO	48.025	3,34	47.380	3,28
TOTALE RACCOLTE DIFFERENZIATE	3.629.621	252,28	3.846.290	266,42

RACCOLTA DIFFERENZIATA (%) [RD + INGOMBRANTI A RECUPERO] **59,19%** -3,3% 

2015	
➔ COSTO DELL'INTERA GESTIONE DEI RIFIUTI	€ 1.163.118
TOTALE PROVENTI DA TARSU O TIA	€ 1.191.191
PROVENTI DELLA VENDITA DI MATERIALI E DI ENERGIA DA RIFIUTI	€ 0
COSTI RELATIVI ALLA RACCOLTA DEI RIFIUTI DI IMBALLAGGIO COPERTI DAL CONAI	€ 0
GRADO DI COPERTURA DEI COSTI	102,4%

COSTO PROCAPITE 2015 (EURO/ABITANTE) **€ 80,85** 9,6% 

COSTO PROCAPITE 2014: € 73,76

VIA IV NOVEMBRE 25
25010 - LIMONE SUL GARDA
TEL: 0365-954008
FAX: 0365-954366

ABITANTI	1.181	COMPOSTAGGIO DOMESTICO:	NO
• N. UTENZE DOMESTICHE	709	TARIFFA:	SI
• N. UTENZE NON DOMESTICHE	661	AREA ECOLOGICA:	SI
SUPERFICIE (KMQ)	23	• INDIRIZZO	LOCALITÀ VALLE
• DENSITÀ POPOLAZIONE	52		

WEB:
MAIL:

DATI RIEPILOGATIVI

	2015			2014		
	tonnellate	kg/ab*giorno	%	tonnellate	kg/ab*giorno	%
➔ PRODUZIONE TOTALE DI RIFIUTI URBANI	2.864,841	6,65		2.697,248	6,28	
RIFIUTI DIFFERENZIATI	1.509,771	3,50	52,70%	1.417,868	3,30	52,57%
RIFIUTI NON DIFFERENZIATI (FRAZ. RESIDUALE)	1.219,600	2,83	42,57%	1.156,580	2,69	42,88%
RIFIUTI INGOMBRANTI A SMALTIMENTO	40,568	0,09	1,42%	38,955	0,09	1,44%
RIFIUTI INGOMBRANTI A RECUPERO	13,523	0,03	0,47%	12,985	0,03	0,48%
RIFIUTI PROVENIENTI DALLO SPAZZAMENTO DELLE STRADE	20,000	0,19	2,84%	70,860	0,17	2,63%
PRODUZIONE TOTALE DI RIFIUTI	2.864,841	6,65		2.697,248	6,28	
RIFIUTI PROVENIENTI DA ESUMAZIONI O ESTUMULAZIONI	0,000	0,00	0,00%	0,000	0,00	0,00%
RIFIUTI INERTI (RIFIUTI SPECIALI)	0,000	0,00	0,00%	0,000	0,00	0,00%

PRODUZIONE PROCAPITE RIFIUTI URBANI (KG/AB*GIORNO) **6,65** 5,8% 

➔ RACCOLTE DIFFERENZIATE

	2015		2014	
	KILOGRAMMI	KG/AB*ANNO	KILOGRAMMI	KG/AB*ANNO
CARTA E CARTONE	250.800	212,36	259.250	220,45
VETRO	0	0,00	0	0,00
PLASTICA	0	0,00	0	0,00
ORGANICO	434.170	367,63	431.015	366,51
VERDE	383.080	324,37	306.570	260,69
LEGNO	82.930	70,22	67.660	57,53
METALLI	28.670	24,28	21.490	18,27
RAEE - RIFIUTI DA APPARECCHIATURE ELETTRICHE ED ELETTRONICHE	13.521	11,45	10.929	9,29
PNEUMATICI	0	0,00	0	0,00
STRACCI/INDUMENTI SMESSI	0	0,00	0	0,00
RACCOLTA MULTIMATERIALE	314.885	266,63	318.630	270,94
OLI E GRASSI VEGETALI	600	0,51	500	0,43
CARTUCCE E TONER PER STAMPA	85	0,07	98	0,08
ACCUMULATORI PER AUTO	620	0,52	1.300	1,11
OLI, FILTRI E GRASSI MINERALI	360	0,30	300	0,26
PILE E BATTERIE	50	0,04	100	0,09
FARMACI E MEDICINALI	0	0,00	26	0,02
PRODOTTI E SOSTANZIE VARIE E RELATIVI CONTENITORI	0	0,00	0	0,00
SIRINGHE	0	0,00	0	0,00
ALTRI RIFIUTI URBANI DIFFERENZIATI	0	0,00	0	0,00
INGOMBRANTI A RECUPERO	13.523	11,45	12.985	11,04
TOTALE RACCOLTE DIFFERENZIATE	1.523.294	1.289,83	1.430.853	1.216,71

RACCOLTA DIFFERENZIATA (%) [RD + INGOMBRANTI A RECUPERO] **53,17%** 0,2% 

2015	
➔ COSTO DELL'INTERA GESTIONE DEI RIFIUTI	€ 835.414
TOTALE PROVENTI DA TARSU O TIA	€ 837.168
PROVENTI DELLA VENDITA DI MATERIALI E DI ENERGIA DA RIFIUTI	€ 0
COSTI RELATIVI ALLA RACCOLTA DEI RIFIUTI DI IMBALLAGGIO COPERTI DAL CONAI	€ 0
GRADO DI COPERTURA DEI COSTI	100,2%

COSTO PROCAPITE 2015 (EURO/ABITANTE) **€ 707,38** -9,4% 

COSTO PROCAPITE 2014: € 780,59

VIA ROMA 90
25060 - LODRINO
TEL: 030-8950160
FAX: 030-850376

ABITANTI	1.698	COMPOSTAGGIO DOMESTICO:	NO
• N. UTENZE DOMESTICHE	877	TARIFFA:	SI
• N. UTENZE NON DOMESTICHE	140	AREA ECOLOGICA:	NO
SUPERFICIE (KMQ)	16		
• DENSITÀ POPOLAZIONE	103		

WEB:
MAIL:

DATI RIEPILOGATIVI

	2015			2014		
	tonnellate	kg/ab*giorno	%	tonnellate	kg/ab*giorno	%
➔ PRODUZIONE TOTALE DI RIFIUTI URBANI	778,035	1,26		959,928	1,55	
RIFIUTI DIFFERENZIATI	202,451	0,33	26,02%	331,407	0,54	34,52%
RIFIUTI NON DIFFERENZIATI (FRAZ. RESIDUALE)	461,134	0,74	59,27%	459,451	0,74	47,86%
RIFIUTI INGOMBRANTI A SMALTIMENTO	72,353	0,12	9,30%	93,443	0,15	9,73%
RIFIUTI INGOMBRANTI A RECUPERO	24,118	0,04	3,10%	31,148	0,05	3,24%
RIFIUTI PROVENIENTI DALLO SPAZZAMENTO DELLE STRADE	14,080	0,03	2,31%	44,480	0,07	4,63%
PRODUZIONE TOTALE DI RIFIUTI	778,035	1,26		959,928	1,55	
RIFIUTI PROVENIENTI DA ESUMAZIONI O ESTUMULAZIONI	0,000	0,00	0,00%	0,000	0,00	0,00%
RIFIUTI INERTI (RIFIUTI SPECIALI)	0,000	0,00	0,00%	0,000	0,00	0,00%

PRODUZIONE PROCAPITE RIFIUTI URBANI (KG/AB*GIORNO) **1,26** -19,2% 

➔ RACCOLTE DIFFERENZIATE

	2015		2014	
	KILOGRAMMI	KG/AB*ANNO	KILOGRAMMI	KG/AB*ANNO
CARTA E CARTONE	25.077	14,77	67.858	40,11
VETRO	32.090	18,90	43.420	25,66
PLASTICA	12.598	7,42	10.919	6,45
ORGANICO	0	0,00	0	0,00
VERDE	92.260	54,33	123.500	72,99
LEGNO	29.440	17,34	44.050	26,03
METALLI	0	0,00	36.940	21,83
RAEE - RIFIUTI DA APPARECCHIATURE ELETTRICHE ED ELETTRONICHE	0	0,00	0	0,00
PNEUMATICI	0	0,00	0	0,00
STRACCI/INDUMENTI SMESSI	10.750	6,33	4.720	2,79
RACCOLTA MULTIMATERIALE	0	0,00	0	0,00
OLI E GRASSI VEGETALI	0	0,00	0	0,00
CARTUCCE E TONER PER STAMPA	15	0,01	0	0,00
ACCUMULATORI PER AUTO	0	0,00	0	0,00
OLI, FILTRI E GRASSI MINERALI	0	0,00	0	0,00
PILE E BATTERIE	101	0,06	0	0,00
FARMACI E MEDICINALI	120	0,07	0	0,00
PRODOTTI E SOSTANZIE VARIE E RELATIVI CONTENITORI	0	0,00	0	0,00
SIRINGHE	0	0,00	0	0,00
ALTRI RIFIUTI URBANI DIFFERENZIATI	0	0,00	0	0,00
INGOMBRANTI A RECUPERO	24.118	14,20	31.148	18,41
TOTALE RACCOLTE DIFFERENZIATE	226.569	133,43	362.555	214,28

RACCOLTA DIFFERENZIATA (%) [RD + INGOMBRANTI A RECUPERO] **29,12%** -22,9% 

2015	
➔ COSTO DELL'INTERA GESTIONE DEI RIFIUTI	€ 183.378
TOTALE PROVENTI DA TARSU O TIA	€ 183.378
PROVENTI DELLA VENDITA DI MATERIALI E DI ENERGIA DA RIFIUTI	€ 0
COSTI RELATIVI ALLA RACCOLTA DEI RIFIUTI DI IMBALLAGGIO COPERTI DAL CONAI	€ 0
GRADO DI COPERTURA DEI COSTI	100,0%

COSTO PROCAPITE 2015 (EURO/ABITANTE) **€ 108,00** -0,4% 

COSTO PROCAPITE 2014: € 108,38

VIA CALINI 9
25030 - LOGRATO
TEL: 030-9973614
FAX: 030-9787221

ABITANTI	3.819	COMPOSTAGGIO DOMESTICO:	SI
• N. UTENZE DOMESTICHE	1.840	TARIFFA:	SI
• N. UTENZE NON DOMESTICHE	210	AREA ECOLOGICA:	SI
SUPERFICIE (KMQ)	12	• INDIRIZZO	VIA ENZO FERF
• DENSITÀ POPOLAZIONE	310		

WEB:
MAIL:

DATI RIEPILOGATIVI

	2015			2014		
	tonnellate	kg/ab*giorno	%	tonnellate	kg/ab*giorno	%
➔ PRODUZIONE TOTALE DI RIFIUTI URBANI	1.460,706	1,05		1.574,049	1,13	
RIFIUTI DIFFERENZIATI	974,106	0,70	66,69%	1.094,799	0,79	69,55%
RIFIUTI NON DIFFERENZIATI (FRAZ. RESIDUALE)	186,200	0,13	12,75%	196,220	0,14	12,47%
RIFIUTI INGOMBRANTI A SMALTIMENTO	168,900	0,12	11,56%	192,990	0,14	12,26%
RIFIUTI INGOMBRANTI A RECUPERO	56,300	0,04	3,85%	22,280	0,02	1,42%
RIFIUTI PROVENIENTI DALLO SPAZZAMENTO DELLE STRADE	74,200	0,05	5,15%	67,760	0,05	4,30%
PRODUZIONE TOTALE DI RIFIUTI	1.561,386	1,12		1.682,549	1,21	
RIFIUTI PROVENIENTI DA ESUMAZIONI O ESTUMULAZIONI	480	0,00	0,24%	0,000	0,00	0,00%
RIFIUTI INERTI (RIFIUTI SPECIALI)	97,200	0,07	6,65%	108,500	0,08	6,89%

PRODUZIONE PROCAPITE RIFIUTI URBANI (KG/AB*GIORNO) **1,05** -7,3% 

➔ RACCOLTE DIFFERENZIATE

	2015		2014	
	KILOGRAMMI	KG/AB*ANNO	KILOGRAMMI	KG/AB*ANNO
CARTA E CARTONE	163.750	42,88	189.350	49,66
VETRO	0	0,00	77.500	20,33
PLASTICA	85.820	22,47	92.150	24,17
ORGANICO	263.730	69,06	281.520	73,83
VERDE	170.545	44,66	230.220	60,38
LEGNO	96.160	25,18	101.345	26,58
METALLI	16.680	4,37	20.090	5,27
RAEE - RIFIUTI DA APPARECCHIATURE ELETTRICHE ED ELETTRONICHE	18.890	4,95	19.497	5,11
PNEUMATICI	0	0,00	0	0,00
STRACCI/INDUMENTI SMESSI	3.970	1,04	3.170	0,83
RACCOLTA MULTIMATERIALE	150.360	39,37	73.210	19,20
OLI E GRASSI VEGETALI	2.563	0,67	1.845	0,48
CARTUCCE E TONER PER STAMPA	40	0,01	106	0,03
ACCUMULATORI PER AUTO	0	0,00	0	0,00
OLI, FILTRI E GRASSI MINERALI	450	0,12	590	0,15
PILE E BATTERIE	290	0,08	1.200	0,31
FARMACI E MEDICINALI	387	0,10	737	0,19
PRODOTTI E SOSTANZIE VARIE E RELATIVI CONTENITORI	471	0,12	2.269	0,60
SIRINGHE	0	0,00	0	0,00
ALTRI RIFIUTI URBANI DIFFERENZIATI	0	0,00	0	0,00
INGOMBRANTI A RECUPERO	56.300	14,74	22.280	5,84
TOTALE RACCOLTE DIFFERENZIATE	1.030.406	269,81	1.117.080	292,97

RACCOLTA DIFFERENZIATA (%) [RD + INGOMBRANTI A RECUPERO] **70,54%** -0,6% 

2015	
➔ COSTO DELL'INTERA GESTIONE DEI RIFIUTI	€ 355.885
TOTALE PROVENTI DA TARSU O TIA	€ 359.887
PROVENTI DELLA VENDITA DI MATERIALI E DI ENERGIA DA RIFIUTI	€ 0
COSTI RELATIVI ALLA RACCOLTA DEI RIFIUTI DI IMBALLAGGIO COPERTI DAL CONAI	€ 0
GRADO DI COPERTURA DEI COSTI	101,1%

COSTO PROCAPITE 2015 (EURO/ABITANTE) **€ 93,19** 6,6% 

COSTO PROCAPITE 2014: € 87,42

P.ZZA MARTIRI DELLA LIBERTÀ 12
25017 - LONATO
TEL: 030-91392211
FAX: 030-9130043

ABITANTI	16.246	COMPOSTAGGIO DOMESTICO:	SI
• N. UTENZE DOMESTICHE	7.134	TARIFFA:	SI
• N. UTENZE NON DOMESTICHE	917	AREA ECOLOGICA:	SI
SUPERFICIE (KMQ)	68	• INDIRIZZO	VIA RASSIC
• DENSITÀ POPOLAZIONE	238		

WEB:
MAIL:

DATI RIEPILOGATIVI

	2015			2014		
	tonnellate	kg/ab*giorno	%	tonnellate	kg/ab*giorno	%
➔ PRODUZIONE TOTALE DI RIFIUTI URBANI	8.304,996	1,40		9.019,953	1,53	
RIFIUTI DIFFERENZIATI	6.027,486	1,02	72,58%	5.488,563	0,93	60,85%
RIFIUTI NON DIFFERENZIATI (FRAZ. RESIDUALE)	1.583,420	0,27	19,07%	2.901,420	0,49	32,17%
RIFIUTI INGOMBRANTI A SMALTIMENTO	387,113	0,07	4,66%	338,903	0,06	3,76%
RIFIUTI INGOMBRANTI A RECUPERO	129,038	0,02	1,55%	112,968	0,02	1,25%
RIFIUTI PROVENIENTI DALLO SPAZZAMENTO DELLE STRADE	140,000	0,03	2,14%	178,100	0,03	1,97%
PRODUZIONE TOTALE DI RIFIUTI	8.311,693	1,40		9.024,743	1,53	
RIFIUTI PROVENIENTI DA ESUMAZIONI O ESTUMULAZIONI	6,697	0,00	0,08%	4,790	0,00	0,05%
RIFIUTI INERTI (RIFIUTI SPECIALI)	0,000	0,00	0,00%	0,000	0,00	0,00%

PRODUZIONE PROCAPITE RIFIUTI URBANI (KG/AB*GIORNO) **1,40** -8,3% 

➔ RACCOLTE DIFFERENZIATE

	2015		2014	
	KILOGRAMMI	KG/AB*ANNO	KILOGRAMMI	KG/AB*ANNO
CARTA E CARTONE	917.141	56,45	837.222	51,76
VETRO	0	0,00	0	0,00
PLASTICA	451.024	27,76	365.713	22,61
ORGANICO	1.367.560	84,18	1.060.090	65,54
VERDE	1.951.780	120,14	2.041.540	126,22
LEGNO	336.660	20,72	272.820	16,87
METALLI	102.290	6,30	98.420	6,08
RAEE - RIFIUTI DA APPARECCHIATURE ELETTRICHE ED ELETTRONICHE	72.992	4,49	74.740	4,62
PNEUMATICI	7.430	0,46	4.770	0,29
STRACCI/INDUMENTI SMESSI	42.060	2,59	47.182	2,92
RACCOLTA MULTIMATERIALE	761.770	46,89	670.680	41,46
OLI E GRASSI VEGETALI	2.930	0,18	1.160	0,07
CARTUCCE E TONER PER STAMPA	1.410	0,09	1.013	0,06
ACCUMULATORI PER AUTO	6.150	0,38	7.840	0,48
OLI, FILTRI E GRASSI MINERALI	1.860	0,11	1.950	0,12
PILE E BATTERIE	1.300	0,08	700	0,04
FARMACI E MEDICINALI	718	0,04	916	0,06
PRODOTTI E SOSTANZIE VARIE E RELATIVI CONTENITORI	2.411	0,15	1.807	0,11
SIRINGHE	0	0,00	0	0,00
ALTRI RIFIUTI URBANI DIFFERENZIATI	0	0,00	0	0,00
INGOMBRANTI A RECUPERO	129.038	7,94	112.968	6,98
TOTALE RACCOLTE DIFFERENZIATE	6.156.524	378,96	5.601.531	346,31

RACCOLTA DIFFERENZIATA (%) [RD + INGOMBRANTI A RECUPERO] **74,13%** 19,4% 

2015	
➔ COSTO DELL'INTERA GESTIONE DEI RIFIUTI	€ 2.199.793
TOTALE PROVENTI DA TARSU O TIA	€ 1.955.739
PROVENTI DELLA VENDITA DI MATERIALI E DI ENERGIA DA RIFIUTI	€ 0
COSTI RELATIVI ALLA RACCOLTA DEI RIFIUTI DI IMBALLAGGIO COPERTI DAL CONAI	€ 0
GRADO DI COPERTURA DEI COSTI	88,9%

COSTO PROCAPITE 2015 (EURO/ABITANTE) **€ 135,41** 7,4% 

COSTO PROCAPITE 2014: € 126,03

PIAZZA CHIESA 11
25030 - LONGHENA
TEL: 030-975116
FAX: 030-975116

ABITANTI	576	COMPOSTAGGIO DOMESTICO:	NO
• N. UTENZE DOMESTICHE	337	TARIFFA:	SI
• N. UTENZE NON DOMESTICHE	23	AREA ECOLOGICA:	NO
SUPERFICIE (KMQ)	3		
• DENSITÀ POPOLAZIONE	169		

WEB:
MAIL:

DATI RIEPILOGATIVI

	2015			2014		
	tonnellate	kg/ab*giorno	%	tonnellate	kg/ab*giorno	%
➔ PRODUZIONE TOTALE DI RIFIUTI URBANI	169,210	0,80		157,682	0,74	
RIFIUTI DIFFERENZIATI	114,450	0,54	67,64%	110,150	0,52	69,86%
RIFIUTI NON DIFFERENZIATI (FRAZ. RESIDUALE)	22,820	0,11	13,49%	23,732	0,11	15,05%
RIFIUTI INGOMBRANTI A SMALTIMENTO	0,000	0,00	0,00%	0,000	0,00	0,00%
RIFIUTI INGOMBRANTI A RECUPERO	0,000	0,00	0,00%	0,000	0,00	0,00%
RIFIUTI PROVENIENTI DALLO SPAZZAMENTO DELLE STRADE	22,820	0,15	18,88%	23,800	0,11	15,09%
PRODUZIONE TOTALE DI RIFIUTI	169,850	0,81		157,682	0,74	
RIFIUTI PROVENIENTI DA ESUMAZIONI O ESTUMULAZIONI	22,820	0,00	0,38%	0,000	0,00	0,00%
RIFIUTI INERTI (RIFIUTI SPECIALI)	0,000	0,00	0,00%	0,000	0,00	0,00%

PRODUZIONE PROCAPITE RIFIUTI URBANI (KG/AB*GIORNO) **0,80** 8,8% 

➔ RACCOLTE DIFFERENZIATE

	2015		2014	
	KILOGRAMMI	KG/AB*ANNO	KILOGRAMMI	KG/AB*ANNO
CARTA E CARTONE	30.890	53,63	35.220	60,31
VETRO	0	0,00	0	0,00
PLASTICA	18.070	31,37	19.950	34,16
ORGANICO	27.100	47,05	25.460	43,60
VERDE	0	0,00	0	0,00
LEGNO	0	0,00	0	0,00
METALLI	6.600	11,46	0	0,00
RAEE - RIFIUTI DA APPARECCHIATURE ELETTRICHE ED ELETTRONICHE	0	0,00	0	0,00
PNEUMATICI	0	0,00	0	0,00
STRACCI/INDUMENTI SMESSI	0	0,00	0	0,00
RACCOLTA MULTIMATERIALE	31.790	55,19	29.520	50,55
OLI E GRASSI VEGETALI	0	0,00	0	0,00
CARTUCCE E TONER PER STAMPA	0	0,00	0	0,00
ACCUMULATORI PER AUTO	0	0,00	0	0,00
OLI, FILTRI E GRASSI MINERALI	0	0,00	0	0,00
PILE E BATTERIE	0	0,00	0	0,00
FARMACI E MEDICINALI	0	0,00	0	0,00
PRODOTTI E SOSTANZIE VARIE E RELATIVI CONTENITORI	0	0,00	0	0,00
SIRINGHE	0	0,00	0	0,00
ALTRI RIFIUTI URBANI DIFFERENZIATI	0	0,00	0	0,00
INGOMBRANTI A RECUPERO				
TOTALE RACCOLTE DIFFERENZIATE	114.450	198,70	110.150	188,61

RACCOLTA DIFFERENZIATA (%) [RD + INGOMBRANTI A RECUPERO] **67,64%** -3,2% 

2015	
➔ COSTO DELL'INTERA GESTIONE DEI RIFIUTI	€ 67.290
TOTALE PROVENTI DA TARSU O TIA	€ 64.000
PROVENTI DELLA VENDITA DI MATERIALI E DI ENERGIA DA RIFIUTI	€ 0
COSTI RELATIVI ALLA RACCOLTA DEI RIFIUTI DI IMBALLAGGIO COPERTI DAL CONAI	€ 0
GRADO DI COPERTURA DEI COSTI	95,1%

COSTO PROCAPITE 2015 (EURO/ABITANTE) **€ 116,82** 6,1% 

COSTO PROCAPITE 2014: € 110,13

VIA PRUDENZINI 22
25040 - LOSINE
Tel: 0364-330223
Fax: 0364-339343

Abitanti	608	Compostaggio domestico:	NO
• N. utenze domestiche	392	Tariffa:	SI
• N. utenze non domestiche	18	Area ecologica:	NO
Superficie (kmq)	6		
• Densità popolazione	96		

Web:
Mail:

DATI RIEPILOGATIVI

	2015			2014		
	tonnellate	kg/ab*giorno	%	tonnellate	kg/ab*giorno	%
➔ PRODUZIONE TOTALE DI RIFIUTI URBANI	179,203	0,81		180,320	0,84	
Rifiuti differenziati	56,418	0,25	31,48%	56,864	0,27	31,54%
Rifiuti non differenziati (fraz. residuale)	118,590	0,53	66,18%	120,210	0,56	66,66%
Rifiuti ingombranti a smaltimento	2,098	0,01	1,17%	1,461	0,01	0,81%
Rifiuti ingombranti a recupero	2,098	0,01	1,17%	1,785	0,01	0,99%
Rifiuti provenienti dallo spazzamento delle strade	0,000	0,00	0,00%	0,000	0,00	0,00%
PRODUZIONE TOTALE DI RIFIUTI	180,053	0,81		182,240	0,85	
Rifiuti provenienti da esumazioni o estumulazioni	0,000	0,00	0,00%	0,000	0,00	0,00%
Rifiuti inerti (rifiuti speciali)	0,850	0,00	0,47%	1,920	0,01	1,06%

PRODUZIONE PROCAPITE RIFIUTI URBANI (kg/ab*giorno) **0,81** -4,1% 

➔ RACCOLTE DIFFERENZIATE

	2015		2014	
	kilogrammi	kg/ab*anno	kilogrammi	kg/ab*anno
CARTA E CARTONE	12.800	21,05	14.937	25,45
VETRO	260	0,43	37	0,06
PLASTICA	0	0,00	0	0,00
ORGANICO	0	0,00	0	0,00
VERDE	0	0,00	0	0,00
LEGNO	6.100	10,03	2.870	4,89
METALLI	3.375	5,55	5.620	9,57
RAEE - RIFIUTI DA APPARECCHIATURE ELETTRICHE ED ELETTRONICHE	3.252	5,35	2.994	5,10
PNEUMATICI	0	0,00	0	0,00
STRACCI/INDUMENTI SMESSI	2.869	4,72	2.370	4,04
RACCOLTA MULTIMATERIALE	27.503	45,24	27.515	46,87
OLI E GRASSI VEGETALI	29	0,05	0	0,00
CARTUCCE E TONER PER STAMPA	0	0,00	0	0,00
ACCUMULATORI PER AUTO	130	0,21	414	0,71
OLI, FILTRI E GRASSI MINERALI	6	0,01	0	0,00
PILE E BATTERIE	52	0,09	69	0,12
FARMACI E MEDICINALI	42	0,07	38	0,06
PRODOTTI E SOSTANZIE VARIE E RELATIVI CONTENITORI	0	0,00	0	0,00
SIRINGHE	0	0,00	0	0,00
ALTRI RIFIUTI URBANI DIFFERENZIATI	0	0,00	0	0,00
INGOMBRANTI A RECUPERO	2.098	3,45	1.785	3,04
TOTALE RACCOLTE DIFFERENZIATE	58.516	96,24	58.649	99,91

RACCOLTA DIFFERENZIATA (%) [RD + INGOMBRANTI A RECUPERO] **32,65%** 0,4% 

	2015
	➔ COSTO DELL'INTERA GESTIONE DEI RIFIUTI
Totale proventi da Tarsu o Tia	€ 71.054
Proventi della vendita di materiali e di energia da rifiuti	€ 0
Costi relativi alla raccolta dei rifiuti di imballaggio coperti dal CONAI	€ 0
Grado di copertura dei costi	106,7%

COSTO PROCAPITE 2015 (euro/abitante) **€ 109,51** -3,7% 

costo procapite 2014: € 113,70

VIA CAPPELLINI 9
25040 - LOZIO
Tel: 0364-494010
Fax: 0364-494010

Abitanti	398	Compostaggio domestico:	NO
• N. utenze domestiche	734	Tariffa:	SI
• N. utenze non domestiche	27	Area ecologica:	NO
Superficie (kmq)	24		
• Densità popolazione	17		

Web:
Mail:

DATI RIEPILOGATIVI

	2015			2014		
	tonnellate	kg/ab*giorno	%	tonnellate	kg/ab*giorno	%
➔ PRODUZIONE TOTALE DI RIFIUTI URBANI	214,393	1,48		216,800	1,42	
Rifiuti differenziati	62,823	0,43	29,30%	65,020	0,43	29,99%
Rifiuti non differenziati (fraz. residuale)	149,110	1,03	69,55%	150,830	0,99	69,57%
Rifiuti ingombranti a smaltimento	1,230	0,01	0,57%	0,427	0,00	0,20%
Rifiuti ingombranti a recupero	1,230	0,01	0,57%	0,523	0,00	0,24%
Rifiuti provenienti dallo spazzamento delle strade	0,000	0,00	0,00%	0,000	0,00	0,00%
PRODUZIONE TOTALE DI RIFIUTI	214,393	1,48		216,800	1,42	
Rifiuti provenienti da esumazioni o estumulazioni	0,000	0,00	0,00%	0,000	0,00	0,00%
Rifiuti inerti (rifiuti speciali)	0,000	0,00	0,00%	0,000	0,00	0,00%

PRODUZIONE PROCAPITE RIFIUTI URBANI (kg/ab*giorno) **1,48** **3,6%** 

➔ RACCOLTE DIFFERENZIATE

	2015		2014	
	kilogrammi	kg/ab*anno	kilogrammi	kg/ab*anno
CARTA E CARTONE	16.840	42,31	13.545	32,48
VETRO	0	0,00	0	0,00
PLASTICA	0	0,00	0	0,00
ORGANICO	0	0,00	0	0,00
VERDE	0	0,00	0	0,00
LEGNO	300	0,75	0	0,00
METALLI	8.080	20,30	14.120	33,86
RAEE - RIFIUTI DA APPARECCHIATURE ELETTRICHE ED ELETTRONICHE	1.687	4,24	1.755	4,21
PNEUMATICI	420	1,06	1.340	3,21
STRACCI/INDUMENTI SMESSI	0	0,00	0	0,00
RACCOLTA MULTIMATERIALE	35.457	89,09	34.100	81,77
OLI E GRASSI VEGETALI	0	0,00	0	0,00
CARTUCCE E TONER PER STAMPA	0	0,00	13	0,03
ACCUMULATORI PER AUTO	0	0,00	87	0,21
OLI, FILTRI E GRASSI MINERALI	0	0,00	0	0,00
PILE E BATTERIE	27	0,07	34	0,08
FARMACI E MEDICINALI	12	0,03	26	0,06
PRODOTTI E SOSTANZIE VARIE E RELATIVI CONTENITORI	0	0,00	0	0,00
SIRINGHE	0	0,00	0	0,00
ALTRI RIFIUTI URBANI DIFFERENZIATI	0	0,00	0	0,00
INGOMBRANTI A RECUPERO	1.230	3,09	523	1,25
TOTALE RACCOLTE DIFFERENZIATE	64.053	160,94	65.543	157,18

RACCOLTA DIFFERENZIATA (%) [RD + INGOMBRANTI A RECUPERO] **29,88%** **-1,2%** 

	2015
➔ COSTO DELL'INTERA GESTIONE DEI RIFIUTI	€ 59.679
Totale proventi da Tarsu o Tia	€ 57.353
Proventi della vendita di materiali e di energia da rifiuti	€ 0
Costi relativi alla raccolta dei rifiuti di imballaggio coperti dal CONAI	€ 0
Grado di copertura dei costi	96,1%

COSTO PROCAPITE 2015 (euro/abitante) **€ 149,95** **6,1%** 

costo procapite 2014: € 141,28

VIA MONSUELLO 154
25065 - LUMEZZANE
TEL: 030-89291
FAX: 030-8921510

ABITANTI	22.644	COMPOSTAGGIO DOMESTICO:	SI
• N. UTENZE DOMESTICHE	12.080	TARIFFA:	SI
• N. UTENZE NON DOMESTICHE	1.843	AREA ECOLOGICA:	SI
SUPERFICIE (KMQ)	32	• INDIRIZZO	VIA MORETTO
• DENSITÀ POPOLAZIONE	714		

WEB:
MAIL:

DATI RIEPILOGATIVI

	2015			2014		
	tonnellate	kg/ab*giorno	%	tonnellate	kg/ab*giorno	%
➔ PRODUZIONE TOTALE DI RIFIUTI URBANI	9.217,517	1,12		11.107,436	1,32	
RIFIUTI DIFFERENZIATI	5.795,316	0,70	62,87%	3.957,366	0,47	35,63%
RIFIUTI NON DIFFERENZIATI (FRAZ. RESIDUALE)	1.926,351	0,23	20,90%	5.730,080	0,68	51,59%
RIFIUTI INGOMBRANTI A SMALTIMENTO	986,843	0,12	10,71%	919,493	0,11	8,28%
RIFIUTI INGOMBRANTI A RECUPERO	328,948	0,04	3,57%	306,498	0,04	2,76%
RIFIUTI PROVENIENTI DALLO SPAZZAMENTO DELLE STRADE	194,000	0,02	1,95%	194,000	0,02	1,75%
PRODUZIONE TOTALE DI RIFIUTI	9.342,297	1,13		11.187,486	1,33	
RIFIUTI PROVENIENTI DA ESUMAZIONI O ESTUMULAZIONI	0,00	0,00	0,00%	0,000	0,00	0,00%
RIFIUTI INERTI (RIFIUTI SPECIALI)	124,780	0,02	1,35%	80,050	0,01	0,72%

PRODUZIONE PROCAPITE RIFIUTI URBANI (KG/AB*GIORNO) **1,12** -15,8% 

➔ RACCOLTE DIFFERENZIATE

	2015		2014	
	KILOGRAMMI	KG/AB*ANNO	KILOGRAMMI	KG/AB*ANNO
CARTA E CARTONE	1.303.110	57,55	841.791	36,63
VETRO	0	0,00	0	0,00
PLASTICA	501.060	22,13	161.140	7,01
ORGANICO	837.630	36,99	379.540	16,52
VERDE	1.527.290	67,45	1.294.830	56,35
LEGNO	541.480	23,91	525.900	22,89
METALLI	168.495	7,44	204.410	8,90
RAEE - RIFIUTI DA APPARECCHIATURE ELETTRICHE ED ELETTRONICHE	124.000	5,48	86.650	3,77
PNEUMATICI	6.520	0,29	7.520	0,33
STRACCI/INDUMENTI SMESSI	59.730	2,64	37.155	1,62
RACCOLTA MULTIMATERIALE	703.880	31,08	398.860	17,36
OLI E GRASSI VEGETALI	6.640	0,29	4.320	0,19
CARTUCCE E TONER PER STAMPA	60	0,00	200	0,01
ACCUMULATORI PER AUTO	10.282	0,45	11.220	0,49
OLI, FILTRI E GRASSI MINERALI	1.440	0,06	1.160	0,05
PILE E BATTERIE	930	0,04	1.480	0,06
FARMACI E MEDICINALI	1.410	0,06	1.190	0,05
PRODOTTI E SOSTANZIE VARIE E RELATIVI CONTENITORI	1.359	0,06	0	0,00
SIRINGHE	0	0,00	0	0,00
ALTRI RIFIUTI URBANI DIFFERENZIATI	0	0,00	0	0,00
INGOMBRANTI A RECUPERO	328.948	14,53	306.498	13,34
TOTALE RACCOLTE DIFFERENZIATE	6.124.264	270,46	4.263.864	185,55

RACCOLTA DIFFERENZIATA (%) [RD + INGOMBRANTI A RECUPERO] **66,44%** 73,1% 

2015	
➔ COSTO DELL'INTERA GESTIONE DEI RIFIUTI	€ 2.572.372
TOTALE PROVENTI DA TARSU O TIA	€ 2.572.372
PROVENTI DELLA VENDITA DI MATERIALI E DI ENERGIA DA RIFIUTI	€ 71.181
COSTI RELATIVI ALLA RACCOLTA DEI RIFIUTI DI IMBALLAGGIO COPERTI DAL CONAI	€ 0
GRADO DI COPERTURA DEI COSTI	102,8%

COSTO PROCAPITE 2015 (EURO/ABITANTE) **€ 110,46** -9,1% 

COSTO PROCAPITE 2014: € 121,46

PIAZZA L. ZIROTTI 1
25030 - MACLODIO
TEL: 030-9973327
FAX: 030-9973904

ABITANTI	1.480	COMPOSTAGGIO DOMESTICO:	NO
• N. UTENZE DOMESTICHE	540	TARIFFA:	SI
• N. UTENZE NON DOMESTICHE	87	AREA ECOLOGICA:	SI
SUPERFICIE (KMQ)	5	• INDIRIZZO	VIA MOLINO EMILI
• DENSITÀ POPOLAZIONE	292		

WEB:
MAIL:

DATI RIEPILOGATIVI

	2015			2014		
	tonnellate	kg/ab*giorno	%	tonnellate	kg/ab*giorno	%
➔ PRODUZIONE TOTALE DI RIFIUTI URBANI	747,531	1,38		760,039	1,42	
RIFIUTI DIFFERENZIATI	518,990	0,96	69,43%	496,290	0,93	65,30%
RIFIUTI NON DIFFERENZIATI (FRAZ. RESIDUALE)	118,701	0,22	15,88%	114,709	0,21	15,09%
RIFIUTI INGOMBRANTI A SMALTIMENTO	49,420	0,09	6,61%	75,704	0,14	9,96%
RIFIUTI INGOMBRANTI A RECUPERO	21,180	0,04	2,83%	18,926	0,04	2,49%
RIFIUTI PROVENIENTI DALLO SPAZZAMENTO DELLE STRADE	70,240	0,07	5,25%	54,410	0,10	7,16%
PRODUZIONE TOTALE DI RIFIUTI	748,931	1,39		762,039	1,42	
RIFIUTI PROVENIENTI DA ESUMAZIONI O ESTUMULAZIONI	0,000	0,00	0,00%	0,000	0,00	0,00%
RIFIUTI INERTI (RIFIUTI SPECIALI)	0,000	0,00	0,00%	0,000	0,00	0,00%

PRODUZIONE PROCAPITE RIFIUTI URBANI (KG/AB*GIORNO) **1,38** -2,5% 

➔ RACCOLTE DIFFERENZIATE

	2015		2014	
	KILOGRAMMI	KG/AB*ANNO	KILOGRAMMI	KG/AB*ANNO
CARTA E CARTONE	79.700	53,85	79.170	53,97
VETRO	0	0,00	0	0,00
PLASTICA	50.130	33,87	49.240	33,57
ORGANICO	106.540	71,99	101.240	69,01
VERDE	117.570	79,44	131.605	89,71
LEGNO	56.595	38,24	49.200	33,54
METALLI	5.400	3,65	680	0,46
RAEE - RIFIUTI DA APPARECCHIATURE ELETTRICHE ED ELETTRONICHE	6.233	4,21	5.480	3,74
PNEUMATICI	0	0,00	0	0,00
STRACCI/INDUMENTI SMESSI	3.936	2,66	3.580	2,44
RACCOLTA MULTIMATERIALE	89.260	60,31	74.770	50,97
OLI E GRASSI VEGETALI	300	0,20	350	0,24
CARTUCCE E TONER PER STAMPA	15	0,01	140	0,10
ACCUMULATORI PER AUTO	0	0,00	0	0,00
OLI, FILTRI E GRASSI MINERALI	150	0,10	0	0,00
PILE E BATTERIE	650	0,44	0	0,00
FARMACI E MEDICINALI	75	0,05	335	0,23
PRODOTTI E SOSTANZIE VARIE E RELATIVI CONTENITORI	2.436	1,65	500	0,34
SIRINGHE	0	0,00	0	0,00
ALTRI RIFIUTI URBANI DIFFERENZIATI	0	0,00	0	0,00
INGOMBRANTI A RECUPERO	21.180	14,31	18.926	12,90
TOTALE RACCOLTE DIFFERENZIATE	540.170	364,98	515.216	351,20

RACCOLTA DIFFERENZIATA (%) [RD + INGOMBRANTI A RECUPERO] **72,26%** 6,6% 

2015	
➔ COSTO DELL'INTERA GESTIONE DEI RIFIUTI	€ 175.536
TOTALE PROVENTI DA TARSU O TIA	€ 166.160
PROVENTI DELLA VENDITA DI MATERIALI E DI ENERGIA DA RIFIUTI	€ 0
COSTI RELATIVI ALLA RACCOLTA DEI RIFIUTI DI IMBALLAGGIO COPERTI DAL CONAI	€ 0
GRADO DI COPERTURA DEI COSTI	94,7%

COSTO PROCAPITE 2015 (EURO/ABITANTE) **€ 118,61** -1,8% 

COSTO PROCAPITE 2014: € 120,74

VIA G. GARIBALDI 1
25080 - MAGASA
TEL: 0365-74049
FAX: 0365-74049

ABITANTI	142	COMPOSTAGGIO DOMESTICO:	NO
• N. UTENZE DOMESTICHE	191	TARIFFA:	SI
• N. UTENZE NON DOMESTICHE	11	AREA ECOLOGICA:	SI
SUPERFICIE (KMQ)	19	• INDIRIZZO LOCALITÀ PRI	
• DENSITÀ POPOLAZIONE	7		

WEB:
MAIL:

DATI RIEPILOGATIVI

	2015			2014		
	tonnellate	kg/ab*giorno	%	tonnellate	kg/ab*giorno	%
➔ PRODUZIONE TOTALE DI RIFIUTI URBANI	82,854	1,60		66,532	1,30	
RIFIUTI DIFFERENZIATI	15,874	0,31	19,16%	12,302	0,24	18,49%
RIFIUTI NON DIFFERENZIATI (FRAZ. RESIDUALE)	55,240	1,07	66,67%	47,000	0,92	70,64%
RIFIUTI INGOMBRANTI A SMALTIMENTO	8,805	0,17	10,63%	5,423	0,11	8,15%
RIFIUTI INGOMBRANTI A RECUPERO	2,935	0,06	3,54%	1,808	0,04	2,72%
RIFIUTI PROVENIENTI DALLO SPAZZAMENTO DELLE STRADE	0,000	0,00	0,00%	0,000	0,00	0,00%
PRODUZIONE TOTALE DI RIFIUTI	94,438	1,82		72,036	1,41	
RIFIUTI PROVENIENTI DA ESUMAZIONI O ESTUMULAZIONI	0,000	0,00	0,00%	0,000	0,00	0,00%
RIFIUTI INERTI (RIFIUTI SPECIALI)	11,584	0,22	13,98%	5,504	0,11	8,27%

PRODUZIONE PROCAPITE RIFIUTI URBANI (KG/AB*GIORNO) **1,60** **22,8%** 

➔ RACCOLTE DIFFERENZIATE

	2015		2014	
	KILOGRAMMI	KG/AB*ANNO	KILOGRAMMI	KG/AB*ANNO
CARTA E CARTONE	3.200	22,54	1.800	12,86
VETRO	0	0,00	0	0,00
PLASTICA	0	0,00	0	0,00
ORGANICO	0	0,00	0	0,00
VERDE	0	0,00	0	0,00
LEGNO	0	0,00	0	0,00
METALLI	3.240	22,82	1.980	14,14
RAEE - RIFIUTI DA APPARECCHIATURE ELETTRICHE ED ELETTRONICHE	1.078	7,59	0	0,00
PNEUMATICI	0	0,00	0	0,00
STRACCI/INDUMENTI SMESSI	0	0,00	0	0,00
RACCOLTA MULTIMATERIALE	8.100	57,04	8.522	60,87
OLI E GRASSI VEGETALI	16	0,11	0	0,00
CARTUCCE E TONER PER STAMPA	0	0,00	0	0,00
ACCUMULATORI PER AUTO	0	0,00	0	0,00
OLI, FILTRI E GRASSI MINERALI	240	1,69	0	0,00
PILE E BATTERIE	0	0,00	0	0,00
FARMACI E MEDICINALI	0	0,00	0	0,00
PRODOTTI E SOSTANZIE VARIE E RELATIVI CONTENITORI	0	0,00	0	0,00
SIRINGHE	0	0,00	0	0,00
ALTRI RIFIUTI URBANI DIFFERENZIATI	0	0,00	0	0,00
INGOMBRANTI A RECUPERO	2.935	20,67	1.808	12,91
TOTALE RACCOLTE DIFFERENZIATE	18.809	132,46	14.110	100,78

RACCOLTA DIFFERENZIATA (%) [RD + INGOMBRANTI A RECUPERO] **22,70%** **7,0%** 

2015	
➔ COSTO DELL'INTERA GESTIONE DEI RIFIUTI	€ 34.003
TOTALE PROVENTI DA TARSU O TIA	€ 34.865
PROVENTI DELLA VENDITA DI MATERIALI E DI ENERGIA DA RIFIUTI	€ 0
COSTI RELATIVI ALLA RACCOLTA DEI RIFIUTI DI IMBALLAGGIO COPERTI DAL CONAI	€ 0
GRADO DI COPERTURA DEI COSTI	102,5%

COSTO PROCAPITE 2015 (EURO/ABITANTE) **€ 239,46** **-6,4%** 

COSTO PROCAPITE 2014: € 255,96

P.ZZA G. MARCONI 6
25030 - MAIRANO
TEL: 030-975122
FAX: 030-9975032

ABITANTI	3.501	COMPOSTAGGIO DOMESTICO:	NO
• N. UTENZE DOMESTICHE	1.359	TARIFFA:	SI
• N. UTENZE NON DOMESTICHE	85	AREA ECOLOGICA:	SI
SUPERFICIE (KMQ)	12	• INDIRIZZO	VIA DELLE ACQUA
• DENSITÀ POPOLAZIONE	302		

WEB:
MAIL:

DATI RIEPILOGATIVI

	2015			2014		
	tonnellate	kg/ab*giorno	%	tonnellate	kg/ab*giorno	%
➔ PRODUZIONE TOTALE DI RIFIUTI URBANI	1.139,568	0,89		1.158,220	0,92	
RIFIUTI DIFFERENZIATI	623,468	0,49	54,71%	665,760	0,53	57,48%
RIFIUTI NON DIFFERENZIATI (FRAZ. RESIDUALE)	396,400	0,31	34,79%	374,040	0,30	32,29%
RIFIUTI INGOMBRANTI A SMALTIMENTO	47,970	0,04	4,21%	48,840	0,04	4,22%
RIFIUTI INGOMBRANTI A RECUPERO	15,990	0,01	1,40%	16,280	0,01	1,41%
RIFIUTI PROVENIENTI DALLO SPAZZAMENTO DELLE STRADE	36,140	0,04	4,89%	53,300	0,04	4,60%
PRODUZIONE TOTALE DI RIFIUTI	1.181,098	0,92		1.198,370	0,95	
RIFIUTI PROVENIENTI DA ESUMAZIONI O ESTUMULAZIONI	0,610	0,00	0,05%	0,000	0,00	0,00%
RIFIUTI INERTI (RIFIUTI SPECIALI)	40,920	0,03	3,59%	40,150	0,03	3,47%

PRODUZIONE PROCAPITE RIFIUTI URBANI (KG/AB*GIORNO) **0,89** -2,8% 

➔ RACCOLTE DIFFERENZIATE

	2015		2014	
	KILOGRAMMI	KG/AB*ANNO	KILOGRAMMI	KG/AB*ANNO
CARTA E CARTONE	128.420	36,68	137.110	39,63
VETRO	0	0,00	66.320	19,17
PLASTICA	65.320	18,66	66.390	19,19
ORGANICO	0	0,00	0	0,00
VERDE	215.300	61,50	240.390	69,48
LEGNO	41.020	11,72	50.230	14,52
METALLI	11.220	3,20	13.160	3,80
RAEE - RIFIUTI DA APPARECCHIATURE ELETTRICHE ED ELETTRONICHE	16.961	4,84	15.140	4,38
PNEUMATICI	0	0,00	0	0,00
STRACCI/INDUMENTI SMESSI	15.255	4,36	11.370	3,29
RACCOLTA MULTIMATERIALE	128.090	36,59	62.370	18,03
OLI E GRASSI VEGETALI	1.125	0,32	1.082	0,31
CARTUCCE E TONER PER STAMPA	0	0,00	36	0,01
ACCUMULATORI PER AUTO	0	0,00	520	0,15
OLI, FILTRI E GRASSI MINERALI	300	0,09	700	0,20
PILE E BATTERIE	324	0,09	287	0,08
FARMACI E MEDICINALI	133	0,04	215	0,06
PRODOTTI E SOSTANZIE VARIE E RELATIVI CONTENITORI	0	0,00	440	0,13
SIRINGHE	0	0,00	0	0,00
ALTRI RIFIUTI URBANI DIFFERENZIATI	0	0,00	0	0,00
INGOMBRANTI A RECUPERO	15.990	4,57	16.280	4,71
TOTALE RACCOLTE DIFFERENZIATE	639.458	182,65	682.040	197,12

RACCOLTA DIFFERENZIATA (%) [RD + INGOMBRANTI A RECUPERO] **56,11%** -4,7% 

2015	
➔ COSTO DELL'INTERA GESTIONE DEI RIFIUTI	€ 300.000
TOTALE PROVENTI DA TARSU O TIA	€ 300.000
PROVENTI DELLA VENDITA DI MATERIALI E DI ENERGIA DA RIFIUTI	€ 0
COSTI RELATIVI ALLA RACCOLTA DEI RIFIUTI DI IMBALLAGGIO COPERTI DAL CONAI	€ 0
GRADO DI COPERTURA DEI COSTI	100,0%

COSTO PROCAPITE 2015 (EURO/ABITANTE) **€ 85,69** 6,0% 

COSTO PROCAPITE 2014: € 80,85

VIALE DONATORI DI SANGUE 1
25053 - MALEGNO
Tel: 0364-340500
Fax: 0364-344463

Abitanti	2.037	Compostaggio domestico:	SI
• N. utenze domestiche	954	Tariffa:	SI
• N. utenze non domestiche	132	Area ecologica:	SI
Superficie (kmq)	7	• Indirizzo	LOCALITA' ISOLA
• Densità popolazione	294		

Web:
Mail:

DATI RIEPILOGATIVI

	2015			2014		
	tonnellate	kg/ab*giorno	%	tonnellate	kg/ab*giorno	%
➔ PRODUZIONE TOTALE DI RIFIUTI URBANI	672,396	0,90		709,649	0,95	
Rifiuti differenziati	420,109	0,57	62,48%	377,464	0,51	53,19%
Rifiuti non differenziati (fraz. residuale)	187,160	0,25	27,83%	305,440	0,41	43,04%
Rifiuti ingombranti a smaltimento	26,379	0,04	3,92%	9,556	0,01	1,35%
Rifiuti ingombranti a recupero	26,379	0,04	3,92%	11,679	0,02	1,65%
Rifiuti provenienti dallo spazzamento delle strade	12,370	0,02	1,84%	5,510	0,01	0,78%
PRODUZIONE TOTALE DI RIFIUTI	675,766	0,91		711,836	0,96	
Rifiuti provenienti da esumazioni o estumulazioni	0,000	0,00	0,00%	0,000	0,00	0,00%
Rifiuti inerti (rifiuti speciali)	2,370	0,00	0,35%	1,087	0,00	0,15%

PRODUZIONE PROCAPITE RIFIUTI URBANI (kg/ab*giorno) **0,90** -5,2% 

➔ RACCOLTE DIFFERENZIATE

	2015		2014	
	kilogrammi	kg/ab*anno	kilogrammi	kg/ab*anno
CARTA E CARTONE	111.277	54,63	98.503	48,36
VETRO	321	0,16	7	0,00
PLASTICA	0	0,00	0	0,00
ORGANICO	87.050	42,73	59.500	29,21
VERDE	70.200	34,46	43.490	21,35
LEGNO	6.600	3,24	3.275	1,61
METALLI	15.135	7,43	68.420	33,59
RAEE - RIFIUTI DA APPARECCHIATURE ELETTRICHE ED ELETTRONICHE	9.803	4,81	5.378	2,64
PNEUMATICI	426	0,21	224	0,11
STRACCI/INDUMENTI SMESSI	6.365	3,12	6.420	3,15
RACCOLTA MULTIMATERIALE	111.550	54,76	91.453	44,90
OLI E GRASSI VEGETALI	189	0,09	142	0,07
CARTUCCE E TONER PER STAMPA	27	0,01	0	0,00
ACCUMULATORI PER AUTO	714	0,35	325	0,16
OLI, FILTRI E GRASSI MINERALI	19	0,01	15	0,01
PILE E BATTERIE	235	0,12	206	0,10
FARMACI E MEDICINALI	198	0,10	106	0,05
PRODOTTI E SOSTANZIE VARIE E RELATIVI CONTENITORI	0	0,00	0	0,00
SIRINGHE	0	0,00	0	0,00
ALTRI RIFIUTI URBANI DIFFERENZIATI	0	0,00	0	0,00
INGOMBRANTI A RECUPERO	26.379	12,95	11.679	5,73
TOTALE RACCOLTE DIFFERENZIATE	446.488	219,19	389.143	191,04

RACCOLTA DIFFERENZIATA (%) [RD + INGOMBRANTI A RECUPERO] **66,40%** 21,1% 

	2015
	➔ COSTO DELL'INTERA GESTIONE DEI RIFIUTI
Totale proventi da Tarsu o Tia	€ 221.835
Proventi della vendita di materiali e di energia da rifiuti	€ 0
Costi relativi alla raccolta dei rifiuti di imballaggio coperti dal CONAI	€ 0
Grado di copertura dei costi	102,1%

COSTO PROCAPITE 2015 (euro/abitante) **€ 106,64** 2,3% 

costo procapite 2014: € 104,26

PIAZZA MUNICIPIO 7
25040 - MALONNO
TEL: 0364-635576
FAX: 0364-65184

ABITANTI	3.261	COMPOSTAGGIO DOMESTICO:	NO
• N. UTENZE DOMESTICHE	1.826	TARIFFA:	SI
• N. UTENZE NON DOMESTICHE	217	AREA ECOLOGICA:	NO
SUPERFICIE (KMQ)	31		
• DENSITÀ POPOLAZIONE	106		

WEB:
MAIL:

DATI RIEPILOGATIVI

	2015			2014		
	tonnellate	kg/ab*giorno	%	tonnellate	kg/ab*giorno	%
➔ PRODUZIONE TOTALE DI RIFIUTI URBANI	1.282,620	1,08		1.262,288	1,05	
RIFIUTI DIFFERENZIATI	656,240	0,55	51,16%	649,073	0,54	51,42%
RIFIUTI NON DIFFERENZIATI (FRAZ. RESIDUALE)	570,850	0,48	44,51%	561,180	0,47	44,46%
RIFIUTI INGOMBRANTI A SMALTIMENTO	27,765	0,02	2,16%	23,416	0,02	1,86%
RIFIUTI INGOMBRANTI A RECUPERO	27,765	0,02	2,16%	28,619	0,02	2,27%
RIFIUTI PROVENIENTI DALLO SPAZZAMENTO DELLE STRADE	0,00	0,00	0,00%	0,000	0,00	0,00%
PRODUZIONE TOTALE DI RIFIUTI	1.395,451	1,17		1.351,334	1,12	
RIFIUTI PROVENIENTI DA ESUMAZIONI O ESTUMULAZIONI	0,151	0,00	0,01%	0,166	0,00	0,01%
RIFIUTI INERTI (RIFIUTI SPECIALI)	112,680	0,09	8,79%	88,880	0,07	7,04%

PRODUZIONE PROCAPITE RIFIUTI URBANI (KG/AB*GIORNO) **1,08** **3,0%** 

➔ RACCOLTE DIFFERENZIATE

	2015		2014	
	KILOGRAMMI	KG/AB*ANNO	KILOGRAMMI	KG/AB*ANNO
CARTA E CARTONE	171.827	52,69	180.118	54,50
VETRO	1.190	0,36	630	0,19
PLASTICA	0	0,00	0	0,00
ORGANICO	93.530	28,68	90.870	27,49
VERDE	119.589	36,67	103.368	31,28
LEGNO	0	0,00	0	0,00
METALLI	74.084	22,72	83.412	25,24
RAEE - RIFIUTI DA APPARECCHIATURE ELETTRICHE ED ELETTRONICHE	16.306	5,00	15.351	4,64
PNEUMATICI	1.445	0,44	2.096	0,63
STRACCI/INDUMENTI SMESSI	8.400	2,58	7.250	2,19
RACCOLTA MULTIMATERIALE	167.490	51,36	162.435	49,15
OLI E GRASSI VEGETALI	56	0,02	293	0,09
CARTUCCE E TONER PER STAMPA	0	0,00	0	0,00
ACCUMULATORI PER AUTO	1.687	0,52	2.651	0,80
OLI, FILTRI E GRASSI MINERALI	105	0,03	23	0,01
PILE E BATTERIE	258	0,08	331	0,10
FARMACI E MEDICINALI	273	0,08	245	0,07
PRODOTTI E SOSTANZIE VARIE E RELATIVI CONTENITORI	0	0,00	0	0,00
SIRINGHE	0	0,00	0	0,00
ALTRI RIFIUTI URBANI DIFFERENZIATI	0	0,00	0	0,00
INGOMBRANTI A RECUPERO	27.765	8,51	28.619	8,66
TOTALE RACCOLTE DIFFERENZIATE	684.005	209,75	677.692	205,05

RACCOLTA DIFFERENZIATA (%) [RD + INGOMBRANTI A RECUPERO] **53,33%** **-0,7%** 

2015	
➔ COSTO DELL'INTERA GESTIONE DEI RIFIUTI	€ 328.928
TOTALE PROVENTI DA TARSU O TIA	€ 334.212
PROVENTI DELLA VENDITA DI MATERIALI E DI ENERGIA DA RIFIUTI	€ 0
COSTI RELATIVI ALLA RACCOLTA DEI RIFIUTI DI IMBALLAGGIO COPERTI DAL CONAI	€ 0
GRADO DI COPERTURA DEI COSTI	101,6%

COSTO PROCAPITE 2015 (EURO/ABITANTE) **€ 100,87** **0,7%** 

COSTO PROCAPITE 2014: € 100,18

PIAZZA GARIBALDI 25
25080 - MANERBA DEL GARDA
TEL: 0365-551007
FAX: 0365-552054

ABITANTI	5.287	COMPOSTAGGIO DOMESTICO:	NO
• N. UTENZE DOMESTICHE	5.806	TARIFFA:	SI
• N. UTENZE NON DOMESTICHE	850	AREA ECOLOGICA:	SI
SUPERFICIE (KMQ)	35	• INDIRIZZO	VIA DELLE CAVI
• DENSITÀ POPOLAZIONE	151		

WEB:
MAIL:

DATI RIEPILOGATIVI

	2015			2014		
	tonnellate	kg/ab*giorno	%	tonnellate	kg/ab*giorno	%
➔ PRODUZIONE TOTALE DI RIFIUTI URBANI	5.749,424	2,98		7.218,639	3,74	
RIFIUTI DIFFERENZIATI	3.956,957	2,05	68,82%	3.470,705	1,80	48,08%
RIFIUTI NON DIFFERENZIATI (FRAZ. RESIDUALE)	1.352,030	0,70	23,52%	3.379,540	1,75	46,82%
RIFIUTI INGOMBRANTI A SMALTIMENTO	188,843	0,10	3,28%	128,516	0,07	1,78%
RIFIUTI INGOMBRANTI A RECUPERO	62,948	0,03	1,09%	42,839	0,02	0,59%
RIFIUTI PROVENIENTI DALLO SPAZZAMENTO DELLE STRADE	180,647	0,10	3,28%	197,040	0,10	2,73%
PRODUZIONE TOTALE DI RIFIUTI	5.809,696	3,01		7.256,734	3,76	
RIFIUTI PROVENIENTI DA ESUMAZIONI O ESTUMULAZIONI	940	0,00	0,07%	0,000	0,00	0,00%
RIFIUTI INERTI (RIFIUTI SPECIALI)	56,332	0,03	0,98%	38,095	0,02	0,53%

PRODUZIONE PROCAPITE RIFIUTI URBANI (KG/AB*GIORNO) **2,98** -20,3% 

➔ RACCOLTE DIFFERENZIATE

	2015		2014	
	KILOGRAMMI	KG/AB*ANNO	KILOGRAMMI	KG/AB*ANNO
CARTA E CARTONE	469.519	88,81	364.565	68,92
VETRO	0	0,00	0	0,00
PLASTICA	202.383	38,28	102.298	19,34
ORGANICO	581.227	109,94	0	0,00
VERDE	1.858.092	351,45	2.314.172	437,46
LEGNO	244.332	46,21	214.357	40,52
METALLI	64.859	12,27	45.238	8,55
RAEE - RIFIUTI DA APPARECCHIATURE ELETTRICHE ED ELETTRONICHE	39.761	7,52	26.426	5,00
PNEUMATICI	0	0,00	2.510	0,47
STRACCI/INDUMENTI SMESSI	0	0,00	0	0,00
RACCOLTA MULTIMATERIALE	491.249	92,92	397.837	75,21
OLI E GRASSI VEGETALI	1.607	0,30	652	0,12
CARTUCCE E TONER PER STAMPA	380	0,07	248	0,05
ACCUMULATORI PER AUTO	615	0,12	780	0,15
OLI, FILTRI E GRASSI MINERALI	137	0,03	263	0,05
PILE E BATTERIE	929	0,18	242	0,05
FARMACI E MEDICINALI	345	0,07	297	0,06
PRODOTTI E SOSTANZIE VARIE E RELATIVI CONTENITORI	1.522	0,29	820	0,16
SIRINGHE	0	0,00	0	0,00
ALTRI RIFIUTI URBANI DIFFERENZIATI	0	0,00	0	0,00
INGOMBRANTI A RECUPERO	62.948	11,91	42.839	8,10
TOTALE RACCOLTE DIFFERENZIATE	4.019.905	760,34	3.513.544	664,19

RACCOLTA DIFFERENZIATA (%) [RD + INGOMBRANTI A RECUPERO] **69,92%** 43,6% 

2015	
➔ COSTO DELL'INTERA GESTIONE DEI RIFIUTI	€ 1.467.500
TOTALE PROVENTI DA TARSU O TIA	€ 1.189.300
PROVENTI DELLA VENDITA DI MATERIALI E DI ENERGIA DA RIFIUTI	€ 0
COSTI RELATIVI ALLA RACCOLTA DEI RIFIUTI DI IMBALLAGGIO COPERTI DAL CONAI	€ 0
GRADO DI COPERTURA DEI COSTI	81,0%

COSTO PROCAPITE 2015 (EURO/ABITANTE) **€ 277,57** 4,6% 

COSTO PROCAPITE 2014: € 265,44

P.ZZA C. BATTISTI 1
25025 - MANERBIO
TEL: 030-938700
FAX: 030-9387237

ABITANTI	13.083	COMPOSTAGGIO DOMESTICO:	NO
• N. UTENZE DOMESTICHE	5.522	TARIFFA:	SI
• N. UTENZE NON DOMESTICHE	1.069	AREA ECOLOGICA:	SI
SUPERFICIE (KMQ)	28	• INDIRIZZO	VIA STRADA PER CADIC
• DENSITÀ POPOLAZIONE	471	• INDIRIZZO	VIA STRADA PER CADIC

WEB:
MAIL:

DATI RIEPILOGATIVI

	2015			2014		
	tonnellate	kg/ab*giorno	%	tonnellate	kg/ab*giorno	%
➔ PRODUZIONE TOTALE DI RIFIUTI URBANI	7.355,218	1,54		9.058,913	1,90	
RIFIUTI DIFFERENZIATI	5.772,588	1,21	78,48%	4.423,193	0,93	48,83%
RIFIUTI NON DIFFERENZIATI (FRAZ. RESIDUALE)	1.333,130	0,28	18,12%	4.383,520	0,92	48,39%
RIFIUTI INGOMBRANTI A SMALTIMENTO	68,130	0,01	0,93%	64,358	0,01	0,71%
RIFIUTI INGOMBRANTI A RECUPERO	22,710	0,00	0,31%	21,453	0,00	0,24%
RIFIUTI PROVENIENTI DALLO SPAZZAMENTO DELLE STRADE	130,600	0,03	2,16%	166,390	0,03	1,84%
PRODUZIONE TOTALE DI RIFIUTI	7.563,628	1,58		9.257,923	1,94	
RIFIUTI PROVENIENTI DA ESUMAZIONI O ESTUMULAZIONI	0,000	0,00	0,00%	6,760	0,00	0,07%
RIFIUTI INERTI (RIFIUTI SPECIALI)	208,410	0,04	2,83%	192,250	0,04	2,12%

PRODUZIONE PROCAPITE RIFIUTI URBANI (KG/AB*GIORNO) **1,54** -18,9% 

➔ RACCOLTE DIFFERENZIATE

	2015		2014	
	KILOGRAMMI	KG/AB*ANNO	KILOGRAMMI	KG/AB*ANNO
CARTA E CARTONE	828.080	63,29	552.592	42,26
VETRO	8.220	0,63	471.658	36,07
PLASTICA	342.929	26,21	221.510	16,94
ORGANICO	1.140.270	87,16	168.190	12,86
VERDE	2.282.595	174,47	2.452.860	187,60
LEGNO	289.980	22,16	272.540	20,84
METALLI	81.420	6,22	86.560	6,62
RAEE - RIFIUTI DA APPARECCHIATURE ELETTRICHE ED ELETTRONICHE	74.928	5,73	81.381	6,22
PNEUMATICI	1.800	0,14	110	0,01
STRACCI/INDUMENTI SMESSI	101.681	7,77	102.781	7,86
RACCOLTA MULTIMATERIALE	600.300	45,88	0	0,00
OLI E GRASSI VEGETALI	7.370	0,56	3.130	0,24
CARTUCCE E TONER PER STAMPA	1.676	0,13	678	0,05
ACCUMULATORI PER AUTO	150	0,01	1.740	0,13
OLI, FILTRI E GRASSI MINERALI	1.820	0,14	400	0,03
PILE E BATTERIE	590	0,05	841	0,06
FARMACI E MEDICINALI	1.277	0,10	935	0,07
PRODOTTI E SOSTANZIE VARIE E RELATIVI CONTENITORI	7.502	0,57	5.287	0,40
SIRINGHE	0	0,00	0	0,00
ALTRI RIFIUTI URBANI DIFFERENZIATI	0	0,00	0	0,00
INGOMBRANTI A RECUPERO	22.710	1,74	21.453	1,64
TOTALE RACCOLTE DIFFERENZIATE	5.795.298	442,96	4.444.646	339,93

RACCOLTA DIFFERENZIATA (%) [RD + INGOMBRANTI A RECUPERO] **78,79%** 60,6% 

2015	
➔ COSTO DELL'INTERA GESTIONE DEI RIFIUTI	€ 1.500.470
TOTALE PROVENTI DA TARSU O TIA	€ 1.376.470
PROVENTI DELLA VENDITA DI MATERIALI E DI ENERGIA DA RIFIUTI	€ 0
COSTI RELATIVI ALLA RACCOLTA DEI RIFIUTI DI IMBALLAGGIO COPERTI DAL CONAI	€ 0
GRADO DI COPERTURA DEI COSTI	91,7%

COSTO PROCAPITE 2015 (EURO/ABITANTE) **€ 114,69** -2,0% 

COSTO PROCAPITE 2014: € 117,04

VIA ZANARDELLI 111
25060 - MARCHENO
TEL: 030-8960033
FAX: 030-8960305

ABITANTI	4.364	COMPOSTAGGIO DOMESTICO:	SI
• N. UTENZE DOMESTICHE	1.932	TARIFFA:	SI
• N. UTENZE NON DOMESTICHE	264	AREA ECOLOGICA:	SI
SUPERFICIE (KMQ)	23	• INDIRIZZO	VIA GITTI
• DENSITÀ POPOLAZIONE	192		

WEB:
MAIL:

DATI RIEPILOGATIVI

	2015			2014		
	tonnellate	kg/ab*giorno	%	tonnellate	kg/ab*giorno	%
➔ PRODUZIONE TOTALE DI RIFIUTI URBANI	2.077,638	1,30		2.022,881	1,26	
RIFIUTI DIFFERENZIATI	658,182	0,41	31,68%	632,898	0,39	31,29%
RIFIUTI NON DIFFERENZIATI (FRAZ. RESIDUALE)	1.171,286	0,74	56,38%	1.166,973	0,73	57,69%
RIFIUTI INGOMBRANTI A SMALTIMENTO	138,968	0,09	6,69%	134,243	0,08	6,64%
RIFIUTI INGOMBRANTI A RECUPERO	46,323	0,03	2,23%	44,748	0,03	2,21%
RIFIUTI PROVENIENTI DALLO SPAZZAMENTO DELLE STRADE	62,880	0,04	3,03%	44,020	0,03	2,18%
PRODUZIONE TOTALE DI RIFIUTI	2.081,253	1,31		2.022,881	1,26	
RIFIUTI PROVENIENTI DA ESUMAZIONI O ESTUMULAZIONI	0,615	0,00	0,17%	0,000	0,00	0,00%
RIFIUTI INERTI (RIFIUTI SPECIALI)	0,000	0,00	0,00%	0,000	0,00	0,00%

PRODUZIONE PROCAPITE RIFIUTI URBANI (KG/AB*GIORNO) **1,30** 3,7% 

➔ RACCOLTE DIFFERENZIATE

	2015		2014	
	KILOGRAMMI	KG/AB*ANNO	KILOGRAMMI	KG/AB*ANNO
CARTA E CARTONE	159.262	36,49	178.549	40,51
VETRO	34.900	8,00	65.870	14,94
PLASTICA	37.219	8,53	42.832	9,72
ORGANICO	0	0,00	0	0,00
VERDE	186.690	42,78	187.140	42,45
LEGNO	104.340	23,91	97.020	22,01
METALLI	31.410	7,20	33.280	7,55
RAEE - RIFIUTI DA APPARECCHIATURE ELETTRICHE ED ELETTRONICHE	25.084	5,75	16.160	3,67
PNEUMATICI	4.360	1,00	0	0,00
STRACCI/INDUMENTI SMESSI	9.940	2,28	8.140	1,85
RACCOLTA MULTIMATERIALE	61.800	14,16	0	0,00
OLI E GRASSI VEGETALI	833	0,19	764	0,17
CARTUCCE E TONER PER STAMPA	113	0,03	115	0,03
ACCUMULATORI PER AUTO	0	0,00	0	0,00
OLI, FILTRI E GRASSI MINERALI	350	0,08	500	0,11
PILE E BATTERIE	505	0,12	2.044	0,46
FARMACI E MEDICINALI	467	0,11	322	0,07
PRODOTTI E SOSTANZIE VARIE E RELATIVI CONTENITORI	909	0,21	162	0,04
SIRINGHE	0	0,00	0	0,00
ALTRI RIFIUTI URBANI DIFFERENZIATI	0	0,00	0	0,00
INGOMBRANTI A RECUPERO	46.323	10,61	44.748	10,15
TOTALE RACCOLTE DIFFERENZIATE	704.505	161,44	677.646	153,73

RACCOLTA DIFFERENZIATA (%) [RD + INGOMBRANTI A RECUPERO] **33,91%** 1,2% 

2015	
➔ COSTO DELL'INTERA GESTIONE DEI RIFIUTI	€ 495.635
TOTALE PROVENTI DA TARSU O TIA	€ 495.635
PROVENTI DELLA VENDITA DI MATERIALI E DI ENERGIA DA RIFIUTI	€ 0
COSTI RELATIVI ALLA RACCOLTA DEI RIFIUTI DI IMBALLAGGIO COPERTI DAL CONAI	€ 0
GRADO DI COPERTURA DEI COSTI	100,0%

COSTO PROCAPITE 2015 (EURO/ABITANTE) **€ 113,57** 5,1% 

COSTO PROCAPITE 2014: € 108,02

VIA SANTELLONE 1
25060 - MARMENTINO
TEL: 030-9228202
FAX: 030-9228010

ABITANTI	675	COMPOSTAGGIO DOMESTICO:	SI
• N. UTENZE DOMESTICHE	760	TARIFFA:	SI
• N. UTENZE NON DOMESTICHE	25	AREA ECOLOGICA:	NO
SUPERFICIE (KMQ)	18		
• DENSITÀ POPOLAZIONE	38		

WEB:
MAIL:

DATI RIEPILOGATIVI

	2015			2014		
	tonnellate	kg/ab*giorno	%	tonnellate	kg/ab*giorno	%
➔ PRODUZIONE TOTALE DI RIFIUTI URBANI	291,816	1,18		282,071	1,13	
RIFIUTI DIFFERENZIATI	32,045	0,13	10,98%	30,042	0,12	10,65%
RIFIUTI NON DIFFERENZIATI (FRAZ. RESIDUALE)	249,021	1,01	85,33%	248,099	0,99	87,96%
RIFIUTI INGOMBRANTI A SMALTIMENTO	8,063	0,03	2,76%	2,948	0,01	1,04%
RIFIUTI INGOMBRANTI A RECUPERO	2,688	0,01	0,92%	0,983	0,00	0,35%
RIFIUTI PROVENIENTI DALLO SPAZZAMENTO DELLE STRADE	0,000	0,00	0,00%	0,000	0,00	0,00%
PRODUZIONE TOTALE DI RIFIUTI	291,816	1,18		282,071	1,13	
RIFIUTI PROVENIENTI DA ESUMAZIONI O ESTUMULAZIONI	0,000	0,00	0,00%	0,000	0,00	0,00%
RIFIUTI INERTI (RIFIUTI SPECIALI)	0,000	0,00	0,00%	0,000	0,00	0,00%

PRODUZIONE PROCAPITE RIFIUTI URBANI (KG/AB*GIORNO) **1,18** 5,0% 

➔ RACCOLTE DIFFERENZIATE

	2015		2014	
	KILOGRAMMI	KG/AB*ANNO	KILOGRAMMI	KG/AB*ANNO
CARTA E CARTONE	5.312	7,87	6.059	8,85
VETRO	20.990	31,10	20.050	29,27
PLASTICA	5.743	8,51	3.933	5,74
ORGANICO	0	0,00	0	0,00
VERDE	0	0,00	0	0,00
LEGNO	0	0,00	0	0,00
METALLI	0	0,00	0	0,00
RAEE - RIFIUTI DA APPARECCHIATURE ELETTRICHE ED ELETTRONICHE	0	0,00	0	0,00
PNEUMATICI	0	0,00	0	0,00
STRACCI/INDUMENTI SMESSI	0	0,00	0	0,00
RACCOLTA MULTIMATERIALE	0	0,00	0	0,00
OLI E GRASSI VEGETALI	0	0,00	0	0,00
CARTUCCE E TONER PER STAMPA	0	0,00	0	0,00
ACCUMULATORI PER AUTO	0	0,00	0	0,00
OLI, FILTRI E GRASSI MINERALI	0	0,00	0	0,00
PILE E BATTERIE	0	0,00	0	0,00
FARMACI E MEDICINALI	0	0,00	0	0,00
PRODOTTI E SOSTANZIE VARIE E RELATIVI CONTENITORI	0	0,00	0	0,00
SIRINGHE	0	0,00	0	0,00
ALTRI RIFIUTI URBANI DIFFERENZIATI	0	0,00	0	0,00
INGOMBRANTI A RECUPERO	2.688	3,98	983	1,43
TOTALE RACCOLTE DIFFERENZIATE	34.733	51,46	31.025	45,29

RACCOLTA DIFFERENZIATA (%) [RD + INGOMBRANTI A RECUPERO] **11,90%** 8,2% 

2015	
➔ COSTO DELL'INTERA GESTIONE DEI RIFIUTI	€ 79.451
TOTALE PROVENTI DA TARSU O TIA	€ 78.000
PROVENTI DELLA VENDITA DI MATERIALI E DI ENERGIA DA RIFIUTI	€ 0
COSTI RELATIVI ALLA RACCOLTA DEI RIFIUTI DI IMBALLAGGIO COPERTI DAL CONAI	€ 0
GRADO DI COPERTURA DEI COSTI	98,2%

COSTO PROCAPITE 2015 (EURO/ABITANTE) **€ 117,71** 3,2% 

COSTO PROCAPITE 2014: € 114,10

VIA ROMA 10
25054 - MARONE
TEL: 030-987104
FAX: 030-9877067

ABITANTI	3.238	COMPOSTAGGIO DOMESTICO:	SI
• N. UTENZE DOMESTICHE	1.521	TARIFFA:	SI
• N. UTENZE NON DOMESTICHE	145	AREA ECOLOGICA:	SI
SUPERFICIE (KMQ)	24	• INDIRIZZO	VIA CARAGLIO
• DENSITÀ POPOLAZIONE	137		

WEB:
MAIL:

DATI RIEPILOGATIVI

	2015			2014		
	tonnellate	kg/ab*giorno	%	tonnellate	kg/ab*giorno	%
➔ PRODUZIONE TOTALE DI RIFIUTI URBANI	1.538,855	1,30		1.476,462	1,24	
RIFIUTI DIFFERENZIATI	1.016,099	0,86	66,03%	988,944	0,83	66,98%
RIFIUTI NON DIFFERENZIATI (FRAZ. RESIDUALE)	335,440	0,28	21,80%	324,520	0,27	21,98%
RIFIUTI INGOMBRANTI A SMALTIMENTO	106,940	0,09	6,95%	82,964	0,07	5,62%
RIFIUTI INGOMBRANTI A RECUPERO	35,647	0,03	2,32%	27,655	0,02	1,87%
RIFIUTI PROVENIENTI DALLO SPAZZAMENTO DELLE STRADE	44,730	0,04	2,91%	52,380	0,04	3,55%
PRODUZIONE TOTALE DI RIFIUTI	1.538,855	1,30		1.476,462	1,24	
RIFIUTI PROVENIENTI DA ESUMAZIONI O ESTUMULAZIONI	0,000	0,00	0,00%	0,000	0,00	0,00%
RIFIUTI INERTI (RIFIUTI SPECIALI)	0,000	0,00	0,00%	0,000	0,00	0,00%

PRODUZIONE PROCAPITE RIFIUTI URBANI (KG/AB*GIORNO) **1,30** 5,4% 

➔ RACCOLTE DIFFERENZIATE

	2015		2014	
	KILOGRAMMI	KG/AB*ANNO	KILOGRAMMI	KG/AB*ANNO
CARTA E CARTONE	127.475	39,37	145.675	44,48
VETRO	150.700	46,54	142.740	43,58
PLASTICA	61.550	19,01	61.125	18,66
ORGANICO	175.960	54,34	176.910	54,02
VERDE	347.455	107,31	313.382	95,69
LEGNO	69.430	21,44	73.270	22,37
METALLI	30.060	9,28	26.875	8,21
RAEE - RIFIUTI DA APPARECCHIATURE ELETTRICHE ED ELETTRONICHE	42.270	13,05	45.200	13,80
PNEUMATICI	0	0,00	0	0,00
STRACCI/INDUMENTI SMESSI	8.630	2,67	0	0,00
RACCOLTA MULTIMATERIALE	0	0,00	0	0,00
OLI E GRASSI VEGETALI	651	0,20	702	0,21
CARTUCCE E TONER PER STAMPA	61	0,02	53	0,02
ACCUMULATORI PER AUTO	0	0,00	1.400	0,43
OLI, FILTRI E GRASSI MINERALI	525	0,16	262	0,08
PILE E BATTERIE	425	0,13	262	0,08
FARMACI E MEDICINALI	255	0,08	315	0,10
PRODOTTI E SOSTANZIE VARIE E RELATIVI CONTENITORI	652	0,20	773	0,24
SIRINGHE	0	0,00	0	0,00
ALTRI RIFIUTI URBANI DIFFERENZIATI	0	0,00	0	0,00
INGOMBRANTI A RECUPERO	35.647	11,01	27.655	8,44
TOTALE RACCOLTE DIFFERENZIATE	1.051.746	324,81	1.016.599	310,41

RACCOLTA DIFFERENZIATA (%) [RD + INGOMBRANTI A RECUPERO] **68,35%** -0,7% 

2015	
➔ COSTO DELL'INTERA GESTIONE DEI RIFIUTI	€ 326.638
TOTALE PROVENTI DA TARSU O TIA	€ 322.816
PROVENTI DELLA VENDITA DI MATERIALI E DI ENERGIA DA RIFIUTI	€ 0
COSTI RELATIVI ALLA RACCOLTA DEI RIFIUTI DI IMBALLAGGIO COPERTI DAL CONAI	€ 0
GRADO DI COPERTURA DEI COSTI	98,8%

COSTO PROCAPITE 2015 (EURO/ABITANTE) **€ 100,88** 0,9% 

COSTO PROCAPITE 2014: € 100,02

VIALE RESISTENZA 20
25080 - MAZZANO
TEL: 030-212191
FAX: 030-2120054

ABITANTI	12.222	COMPOSTAGGIO DOMESTICO:	SI
• N. UTENZE DOMESTICHE	4.985	TARIFFA:	SI
• N. UTENZE NON DOMESTICHE	699	AREA ECOLOGICA:	SI
SUPERFICIE (KMQ)	16	• INDIRIZZO	VIA MATTEOTTI 126
• DENSITÀ POPOLAZIONE	782		

WEB:
MAIL:

DATI RIEPILOGATIVI

	2015			2014		
	tonnellate	kg/ab*giorno	%	tonnellate	kg/ab*giorno	%
➔ PRODUZIONE TOTALE DI RIFIUTI URBANI	4.551,770	1,02		4.414,960	0,99	
RIFIUTI DIFFERENZIATI	3.447,250	0,77	75,73%	3.390,500	0,76	76,80%
RIFIUTI NON DIFFERENZIATI (FRAZ. RESIDUALE)	888,740	0,20	19,53%	840,500	0,19	19,04%
RIFIUTI INGOMBRANTI A SMALTIMENTO	24,405	0,01	0,54%	27,675	0,01	0,63%
RIFIUTI INGOMBRANTI A RECUPERO	8,135	0,00	0,18%	9,225	0,00	0,21%
RIFIUTI PROVENIENTI DALLO SPAZZAMENTO DELLE STRADE	180,240	0,04	4,03%	147,060	0,03	3,33%
PRODUZIONE TOTALE DI RIFIUTI	4.624,160	1,04		4.466,270	1,01	
RIFIUTI PROVENIENTI DA ESUMAZIONI O ESTUMULAZIONI	100,000	0,00	0,00%	0,000	0,00	0,00%
RIFIUTI INERTI (RIFIUTI SPECIALI)	72,290	0,02	1,59%	51,310	0,01	1,16%

PRODUZIONE PROCAPITE RIFIUTI URBANI (KG/AB*GIORNO) **1,02** 2,6% 

➔ RACCOLTE DIFFERENZIATE

	2015		2014	
	KILOGRAMMI	KG/AB*ANNO	KILOGRAMMI	KG/AB*ANNO
CARTA E CARTONE	1.022.001	83,62	1.057.688	86,98
VETRO	464.450	38,00	453.090	37,26
PLASTICA	337.676	27,63	315.223	25,92
ORGANICO	822.710	67,31	781.030	64,23
VERDE	574.205	46,98	595.960	49,01
LEGNO	108.871	8,91	95.850	7,88
METALLI	32.980	2,70	19.840	1,63
RAEE - RIFIUTI DA APPARECCHIATURE ELETTRICHE ED ELETTRONICHE	34.767	2,84	24.341	2,00
PNEUMATICI	0	0,00	1.400	0,12
STRACCI/INDUMENTI SMESSI	41.641	3,41	40.688	3,35
RACCOLTA MULTIMATERIALE	0	0,00	0	0,00
OLI E GRASSI VEGETALI	2.340	0,19	1.337	0,11
CARTUCCE E TONER PER STAMPA	1.155	0,09	90	0,01
ACCUMULATORI PER AUTO	0	0,00	235	0,02
OLI, FILTRI E GRASSI MINERALI	1.100	0,09	490	0,04
PILE E BATTERIE	0	0,00	746	0,06
FARMACI E MEDICINALI	864	0,07	1.049	0,09
PRODOTTI E SOSTANZIE VARIE E RELATIVI CONTENITORI	2.490	0,20	1.443	0,12
SIRINGHE	0	0,00	0	0,00
ALTRI RIFIUTI URBANI DIFFERENZIATI	0	0,00	0	0,00
INGOMBRANTI A RECUPERO	8.135	0,67	9.225	0,76
TOTALE RACCOLTE DIFFERENZIATE	3.455.385	282,72	3.399.725	279,58

RACCOLTA DIFFERENZIATA (%) [RD + INGOMBRANTI A RECUPERO] **75,91%** -1,4% 

2015	
➔ COSTO DELL'INTERA GESTIONE DEI RIFIUTI	€ 1.157.000
TOTALE PROVENTI DA TARSU O TIA	€ 1.057.000
PROVENTI DELLA VENDITA DI MATERIALI E DI ENERGIA DA RIFIUTI	€ 17.584
COSTI RELATIVI ALLA RACCOLTA DEI RIFIUTI DI IMBALLAGGIO COPERTI DAL CONAI	€ 0
GRADO DI COPERTURA DEI COSTI	92,9%

COSTO PROCAPITE 2015 (EURO/ABITANTE) **€ 93,23** -9,3% 

COSTO PROCAPITE 2014: € 102,80

PIAZZA ROMA 1
25020 - MILZANO
TEL: 030-954654
FAX: 030-954654

ABITANTI	1.784	COMPOSTAGGIO DOMESTICO:	SI
• N. UTENZE DOMESTICHE	741	TARIFFA:	SI
• N. UTENZE NON DOMESTICHE	146	AREA ECOLOGICA:	SI
SUPERFICIE (KMQ)	9	• INDIRIZZO	VIA F.LLI BANDIERA
• DENSITÀ POPOLAZIONE	210		

WEB:
MAIL:

DATI RIEPILOGATIVI

	2015			2014		
	tonnellate	kg/ab*giorno	%	tonnellate	kg/ab*giorno	%
➔ PRODUZIONE TOTALE DI RIFIUTI URBANI	758,511	1,16		1.013,347	1,55	
RIFIUTI DIFFERENZIATI	546,361	0,84	72,03%	484,437	0,74	47,81%
RIFIUTI NON DIFFERENZIATI (FRAZ. RESIDUALE)	93,340	0,14	12,31%	423,340	0,65	41,78%
RIFIUTI INGOMBRANTI A SMALTIMENTO	71,333	0,11	9,40%	58,988	0,09	5,82%
RIFIUTI INGOMBRANTI A RECUPERO	23,778	0,04	3,13%	19,663	0,03	1,94%
RIFIUTI PROVENIENTI DALLO SPAZZAMENTO DELLE STRADE	24,000	0,04	3,12%	26,920	0,04	2,66%
PRODUZIONE TOTALE DI RIFIUTI	766,711	1,18		1.013,827	1,55	
RIFIUTI PROVENIENTI DA ESUMAZIONI O ESTUMULAZIONI	0,000	0,00	0,00%	0,480	0,00	0,05%
RIFIUTI INERTI (RIFIUTI SPECIALI)	8,200	0,01	1,08%	0,000	0,00	0,00%

PRODUZIONE PROCAPITE RIFIUTI URBANI (KG/AB*GIORNO) **1,16** -25,0% 

➔ RACCOLTE DIFFERENZIATE

	2015		2014	
	KILOGRAMMI	KG/AB*ANNO	KILOGRAMMI	KG/AB*ANNO
CARTA E CARTONE	57.730	32,36	46.515	26,03
VETRO	82.650	46,33	109.205	61,11
PLASTICA	41.230	23,11	45.104	25,24
ORGANICO	92.000	51,57	6.220	3,48
VERDE	196.540	110,17	207.232	115,97
LEGNO	60.450	33,88	43.160	24,15
METALLI	5.270	2,95	14.120	7,90
RAEE - RIFIUTI DA APPARECCHIATURE ELETTRICHE ED ELETTRONICHE	5.538	3,10	6.670	3,73
PNEUMATICI	0	0,00	60	0,03
STRACCI/INDUMENTI SMESSI	4.120	2,31	3.250	1,82
RACCOLTA MULTIMATERIALE	0	0,00	0	0,00
OLI E GRASSI VEGETALI	446	0,25	820	0,46
CARTUCCE E TONER PER STAMPA	115	0,06	20	0,01
ACCUMULATORI PER AUTO	0	0,00	1.203	0,67
OLI, FILTRI E GRASSI MINERALI	96	0,05	600	0,34
PILE E BATTERIE	94	0,05	156	0,09
FARMACI E MEDICINALI	82	0,05	102	0,06
PRODOTTI E SOSTANZIE VARIE E RELATIVI CONTENITORI	0	0,00	0	0,00
SIRINGHE	0	0,00	0	0,00
ALTRI RIFIUTI URBANI DIFFERENZIATI	0	0,00	0	0,00
INGOMBRANTI A RECUPERO	23.778	13,33	19.663	11,00
TOTALE RACCOLTE DIFFERENZIATE	570.139	319,58	504.100	282,09

RACCOLTA DIFFERENZIATA (%) [RD + INGOMBRANTI A RECUPERO] **75,17%** 51,1% 

2015	
➔ COSTO DELL'INTERA GESTIONE DEI RIFIUTI	€ 201.043
TOTALE PROVENTI DA TARSU O TIA	€ 179.852
PROVENTI DELLA VENDITA DI MATERIALI E DI ENERGIA DA RIFIUTI	€ 0
COSTI RELATIVI ALLA RACCOLTA DEI RIFIUTI DI IMBALLAGGIO COPERTI DAL CONAI	€ 0
GRADO DI COPERTURA DEI COSTI	89,5%

COSTO PROCAPITE 2015 (EURO/ABITANTE) **€ 112,69** 11,7% 

COSTO PROCAPITE 2014: € 100,85

PIAZZA SAN MARTINO 1
25080 - MONIGA DEL GARDA
TEL: 0365-502238/502180
FAX: 0365-503222

ABITANTI	2.533	COMPOSTAGGIO DOMESTICO:	NO
• N. UTENZE DOMESTICHE	2.255	TARIFFA:	SI
• N. UTENZE NON DOMESTICHE	187	AREA ECOLOGICA:	NO
SUPERFICIE (KMQ)	16		
• DENSITÀ POPOLAZIONE	160		

WEB:
MAIL:

DATI RIEPILOGATIVI

	2015			2014		
	tonnellate	kg/ab*giorno	%	tonnellate	kg/ab*giorno	%
➔ PRODUZIONE TOTALE DI RIFIUTI URBANI	2.327,810	2,52		2.329,377	2,55	
RIFIUTI DIFFERENZIATI	1.530,837	1,66	65,76%	1.318,846	1,44	56,62%
RIFIUTI NON DIFFERENZIATI (FRAZ. RESIDUALE)	618,360	0,67	26,56%	860,800	0,94	36,95%
RIFIUTI INGOMBRANTI A SMALTIMENTO	72,748	0,08	3,13%	58,156	0,06	2,50%
RIFIUTI INGOMBRANTI A RECUPERO	24,249	0,03	1,04%	19,385	0,02	0,83%
RIFIUTI PROVENIENTI DALLO SPAZZAMENTO DELLE STRADE	16,000	0,09	3,51%	72,190	0,08	3,10%
PRODUZIONE TOTALE DI RIFIUTI	2.341,109	2,53		2.341,851	2,56	
RIFIUTI PROVENIENTI DA ESUMAZIONI O ESTUMULAZIONI	0,000	0,00	0,00%	0,000	0,00	0,00%
RIFIUTI INERTI (RIFIUTI SPECIALI)	13,299	0,01	0,57%	12,474	0,01	0,54%

PRODUZIONE PROCAPITE RIFIUTI URBANI (KG/AB*GIORNO) **2,52** -1,2% 

➔ RACCOLTE DIFFERENZIATE

	2015		2014	
	KILOGRAMMI	KG/AB*ANNO	KILOGRAMMI	KG/AB*ANNO
CARTA E CARTONE	200.346	79,09	169.578	67,72
VETRO	0	0,00	0	0,00
PLASTICA	101.543	40,09	77.092	30,79
ORGANICO	243.403	96,09	164.126	65,55
VERDE	555.374	219,26	556.179	222,12
LEGNO	90.110	35,57	65.027	25,97
METALLI	27.504	10,86	23.314	9,31
RAEE - RIFIUTI DA APPARECCHIATURE ELETTRICHE ED ELETTRONICHE	15.487	6,11	14.848	5,93
PNEUMATICI	0	0,00	774	0,31
STRACCI/INDUMENTI SMESSI	14.520	5,73	12.465	4,98
RACCOLTA MULTIMATERIALE	281.250	111,03	233.931	93,42
OLI E GRASSI VEGETALI	440	0,17	474	0,19
CARTUCCE E TONER PER STAMPA	169	0,07	106	0,04
ACCUMULATORI PER AUTO	148	0,06	247	0,10
OLI, FILTRI E GRASSI MINERALI	135	0,05	213	0,09
PILE E BATTERIE	194	0,08	32	0,01
FARMACI E MEDICINALI	127	0,05	180	0,07
PRODOTTI E SOSTANZIE VARIE E RELATIVI CONTENITORI	87	0,03	260	0,10
SIRINGHE	0	0,00	0	0,00
ALTRI RIFIUTI URBANI DIFFERENZIATI	0	0,00	0	0,00
INGOMBRANTI A RECUPERO	24.249	9,57	19.385	7,74
TOTALE RACCOLTE DIFFERENZIATE	1.555.086	613,93	1.338.231	534,44

RACCOLTA DIFFERENZIATA (%) [RD + INGOMBRANTI A RECUPERO] **66,80%** 16,3% 

2015	
➔ COSTO DELL'INTERA GESTIONE DEI RIFIUTI	€ 750.826
TOTALE PROVENTI DA TARSU O TIA	€ 694.088
PROVENTI DELLA VENDITA DI MATERIALI E DI ENERGIA DA RIFIUTI	€ 0
COSTI RELATIVI ALLA RACCOLTA DEI RIFIUTI DI IMBALLAGGIO COPERTI DAL CONAI	€ 0
GRADO DI COPERTURA DEI COSTI	92,4%

COSTO PROCAPITE 2015 (EURO/ABITANTE) **€ 296,42** 5,3% 

COSTO PROCAPITE 2014: € 281,43

PIAZZA IV NOVEMBRE 9
25040 - MONNO
TEL: 0364-779400
FAX: 0364-779400

ABITANTI	555	COMPOSTAGGIO DOMESTICO:	NO
• N. UTENZE DOMESTICHE	1.117	TARIFFA:	SI
• N. UTENZE NON DOMESTICHE	213	AREA ECOLOGICA:	NO
SUPERFICIE (KMQ)	31		
• DENSITÀ POPOLAZIONE	18		

WEB:
MAIL:

DATI RIEPILOGATIVI

	2015			2014		
	tonnellate	kg/ab*giorno	%	tonnellate	kg/ab*giorno	%
➔ PRODUZIONE TOTALE DI RIFIUTI URBANI	255,395	1,26		246,672	1,22	
RIFIUTI DIFFERENZIATI	83,625	0,41	32,74%	89,332	0,44	36,21%
RIFIUTI NON DIFFERENZIATI (FRAZ. RESIDUALE)	156,200	0,77	61,16%	153,230	0,76	62,12%
RIFIUTI INGOMBRANTI A SMALTIMENTO	2,885	0,01	1,13%	1,849	0,01	0,75%
RIFIUTI INGOMBRANTI A RECUPERO	2,885	0,01	1,13%	2,261	0,01	0,92%
RIFIUTI PROVENIENTI DALLO SPAZZAMENTO DELLE STRADE	0,00	0,05	3,84%	0,000	0,00	0,00%
PRODUZIONE TOTALE DI RIFIUTI	260,555	1,29		247,737	1,22	
RIFIUTI PROVENIENTI DA ESUMAZIONI O ESTUMULAZIONI	0,00	0,00	0,00%	0,945	0,00	0,38%
RIFIUTI INERTI (RIFIUTI SPECIALI)	5,160	0,03	2,02%	0,120	0,00	0,05%

PRODUZIONE PROCAPITE RIFIUTI URBANI (KG/AB*GIORNO) **1,26** **3,5%** 

➔ RACCOLTE DIFFERENZIATE

	2015		2014	
	KILOGRAMMI	KG/AB*ANNO	KILOGRAMMI	KG/AB*ANNO
CARTA E CARTONE	16.713	30,11	21.097	38,01
VETRO	0	0,00	0	0,00
PLASTICA	0	0,00	0	0,00
ORGANICO	0	0,00	0	0,00
VERDE	4.052	7,30	0	0,00
LEGNO	0	0,00	0	0,00
METALLI	13.950	25,14	13.110	23,62
RAEE - RIFIUTI DA APPARECCHIATURE ELETTRICHE ED ELETTRONICHE	2.440	4,40	2.492	4,49
PNEUMATICI	390	0,70	300	0,54
STRACCI/INDUMENTI SMESSI	2.330	4,20	2.295	4,14
RACCOLTA MULTIMATERIALE	42.019	75,71	48.376	87,16
OLI E GRASSI VEGETALI	0	0,00	0	0,00
CARTUCCE E TONER PER STAMPA	0	0,00	0	0,00
ACCUMULATORI PER AUTO	1.520	2,74	1.540	2,77
OLI, FILTRI E GRASSI MINERALI	70	0,13	0	0,00
PILE E BATTERIE	88	0,16	86	0,15
FARMACI E MEDICINALI	53	0,10	36	0,06
PRODOTTI E SOSTANZIE VARIE E RELATIVI CONTENITORI	0	0,00	0	0,00
SIRINGHE	0	0,00	0	0,00
ALTRI RIFIUTI URBANI DIFFERENZIATI	0	0,00	0	0,00
INGOMBRANTI A RECUPERO	2.885	5,20	2.261	4,07
TOTALE RACCOLTE DIFFERENZIATE	86.510	155,87	91.593	165,03

RACCOLTA DIFFERENZIATA (%) [RD + INGOMBRANTI A RECUPERO] **33,87%** **-8,8%** 

2015	
➔ COSTO DELL'INTERA GESTIONE DEI RIFIUTI	€ 78.348
TOTALE PROVENTI DA TARSU O TIA	€ 80.457
PROVENTI DELLA VENDITA DI MATERIALI E DI ENERGIA DA RIFIUTI	€ 0
COSTI RELATIVI ALLA RACCOLTA DEI RIFIUTI DI IMBALLAGGIO COPERTI DAL CONAI	€ 0
GRADO DI COPERTURA DEI COSTI	102,7%

COSTO PROCAPITE 2015 (EURO/ABITANTE) **€ 141,17** **6,1%** 

COSTO PROCAPITE 2014: € 133,03

LOC. SIVIANO 76
25050 - MONTE ISOLA
TEL: 030-9825226
FAX: 030-9825078

ABITANTI	1.754	COMPOSTAGGIO DOMESTICO:	NO
• N. UTENZE DOMESTICHE	1.794	TARIFFA:	SI
• N. UTENZE NON DOMESTICHE	169	AREA ECOLOGICA:	SI
SUPERFICIE (KMQ)	11	• INDIRIZZO	LOCALITÀ PORTO COMM
• DENSITÀ POPOLAZIONE	158		

WEB:
MAIL:

DATI RIEPILOGATIVI

	2015			2014		
	tonnellate	kg/ab*giorno	%	tonnellate	kg/ab*giorno	%
➔ PRODUZIONE TOTALE DI RIFIUTI URBANI	824,231	1,29		818,441	1,27	
RIFIUTI DIFFERENZIATI	332,991	0,52	40,40%	332,081	0,51	40,57%
RIFIUTI NON DIFFERENZIATI (FRAZ. RESIDUALE)	433,780	0,68	52,63%	431,680	0,67	52,74%
RIFIUTI INGOMBRANTI A SMALTIMENTO	40,222	0,06	4,88%	43,744	0,07	5,34%
RIFIUTI INGOMBRANTI A RECUPERO	17,238	0,03	2,09%	10,936	0,02	1,34%
RIFIUTI PROVENIENTI DALLO SPAZZAMENTO DELLE STRADE	0,000	0,00	0,00%	0,000	0,00	0,00%
PRODUZIONE TOTALE DI RIFIUTI	828,011	1,29		818,441	1,27	
RIFIUTI PROVENIENTI DA ESUMAZIONI O ESTUMULAZIONI	0,780	0,01	0,46%	0,000	0,00	0,00%
RIFIUTI INERTI (RIFIUTI SPECIALI)	0,000	0,00	0,00%	0,000	0,00	0,00%

PRODUZIONE PROCAPITE RIFIUTI URBANI (KG/AB*GIORNO) **1,29** 1,5% 

➔ RACCOLTE DIFFERENZIATE

	2015		2014	
	KILOGRAMMI	KG/AB*ANNO	KILOGRAMMI	KG/AB*ANNO
CARTA E CARTONE	68.240	38,91	73.220	41,44
VETRO	103.100	58,78	90.760	51,36
PLASTICA	39.760	22,67	38.780	21,95
ORGANICO	0	0,00	0	0,00
VERDE	33.620	19,17	43.590	24,67
LEGNO	20.540	11,71	24.600	13,92
METALLI	41.900	23,89	44.060	24,93
RAEE - RIFIUTI DA APPARECCHIATURE ELETTRICHE ED ELETTRONICHE	19.441	11,08	14.471	8,19
PNEUMATICI	0	0,00	0	0,00
STRACCI/INDUMENTI SMESSI	0	0,00	0	0,00
RACCOLTA MULTIMATERIALE	0	0,00	0	0,00
OLI E GRASSI VEGETALI	3.250	1,85	1.620	0,92
CARTUCCE E TONER PER STAMPA	0	0,00	0	0,00
ACCUMULATORI PER AUTO	2.400	1,37	800	0,45
OLI, FILTRI E GRASSI MINERALI	0	0,00	0	0,00
PILE E BATTERIE	740	0,42	180	0,10
FARMACI E MEDICINALI	0	0,00	0	0,00
PRODOTTI E SOSTANZIE VARIE E RELATIVI CONTENITORI	0	0,00	0	0,00
SIRINGHE	0	0,00	0	0,00
ALTRI RIFIUTI URBANI DIFFERENZIATI	0	0,00	0	0,00
INGOMBRANTI A RECUPERO	17.238	9,83	10.936	6,19
TOTALE RACCOLTE DIFFERENZIATE	350.229	199,67	343.017	194,12

RACCOLTA DIFFERENZIATA (%) [RD + INGOMBRANTI A RECUPERO] **42,49%** 1,4% 

2015	
➔ COSTO DELL'INTERA GESTIONE DEI RIFIUTI	€ 332.690
TOTALE PROVENTI DA TARSU O TIA	€ 361.592
PROVENTI DELLA VENDITA DI MATERIALI E DI ENERGIA DA RIFIUTI	€ 0
COSTI RELATIVI ALLA RACCOLTA DEI RIFIUTI DI IMBALLAGGIO COPERTI DAL CONAI	€ 0
GRADO DI COPERTURA DEI COSTI	108,7%

COSTO PROCAPITE 2015 (EURO/ABITANTE) **€ 189,68** -4,4% 

COSTO PROCAPITE 2014: € 198,47

VIA DELLA VALLE 2
25040 - MONTICELLI BRUSATI
TEL: 030-652423
FAX: 030-6852048

ABITANTI	4.516	COMPOSTAGGIO DOMESTICO:	SI
• N. UTENZE DOMESTICHE	1.958	TARIFFA:	SI
• N. UTENZE NON DOMESTICHE	140		
SUPERIFICIE (KMQ)	11	AREA ECOLOGICA:	SI
• DENSITÀ POPOLAZIONE	417	• INDIRIZZO	VIA SAN ZENONE SNC MONTICELLI BRI

WEB:
MAIL:

DATI RIEPILOGATIVI

	2015			2014		
	tonnellate	kg/ab*giorno	%	tonnellate	kg/ab*giorno	%
➔ PRODUZIONE TOTALE DI RIFIUTI URBANI	1.807,420	1,10		1.699,574	1,03	
RIFIUTI DIFFERENZIATI	1.300,970	0,79	71,98%	1.235,674	0,75	72,70%
RIFIUTI NON DIFFERENZIATI (FRAZ. RESIDUALE)	344,460	0,21	19,06%	310,580	0,19	18,27%
RIFIUTI INGOMBRANTI A SMALTIMENTO	62,391	0,04	3,45%	72,272	0,04	4,25%
RIFIUTI INGOMBRANTI A RECUPERO	26,739	0,02	1,48%	18,068	0,01	1,06%
RIFIUTI PROVENIENTI DALLO SPAZZAMENTO DELLE STRADE	74,160	0,04	4,03%	62,980	0,04	3,71%
PRODUZIONE TOTALE DI RIFIUTI	1.882,840	1,14		1.775,158	1,07	
RIFIUTI PROVENIENTI DA ESUMAZIONI O ESTUMULAZIONI	280	0,00	0,02%	1,560	0,00	0,09%
RIFIUTI INERTI (RIFIUTI SPECIALI)	75,140	0,05	4,16%	74,024	0,04	4,36%

PRODUZIONE PROCAPITE RIFIUTI URBANI (KG/AB*GIORNO) **1,10** 6,7% 

➔ RACCOLTE DIFFERENZIATE

	2015		2014	
	KILOGRAMMI	KG/AB*ANNO	KILOGRAMMI	KG/AB*ANNO
CARTA E CARTONE	252.630	55,94	248.674	54,87
VETRO	0	0,00	0	0,00
PLASTICA	110.930	24,56	104.332	23,02
ORGANICO	251.150	55,61	258.870	57,12
VERDE	332.120	73,54	323.630	71,41
LEGNO	80.030	17,72	75.894	16,75
METALLI	36.010	7,97	25.627	5,65
RAEE - RIFIUTI DA APPARECCHIATURE ELETTRICHE ED ELETTRONICHE	22.450	4,97	24.264	5,35
PNEUMATICI	0	0,00	0	0,00
STRACCI/INDUMENTI SMESSI	17.020	3,77	11.555	2,55
RACCOLTA MULTIMATERIALE	193.620	42,87	157.422	34,74
OLI E GRASSI VEGETALI	1.330	0,29	1.050	0,23
CARTUCCE E TONER PER STAMPA	90	0,02	207	0,05
ACCUMULATORI PER AUTO	0	0,00	135	0,03
OLI, FILTRI E GRASSI MINERALI	590	0,13	451	0,10
PILE E BATTERIE	750	0,17	783	0,17
FARMACI E MEDICINALI	220	0,05	415	0,09
PRODOTTI E SOSTANZIE VARIE E RELATIVI CONTENITORI	2.030	0,45	2.364	0,52
SIRINGHE	0	0,00	0	0,00
ALTRI RIFIUTI URBANI DIFFERENZIATI	0	0,00	0	0,00
INGOMBRANTI A RECUPERO	26.739	5,92	18.068	3,99
TOTALE RACCOLTE DIFFERENZIATE	1.327.709	294,00	1.253.742	276,64

RACCOLTA DIFFERENZIATA (%) [RD + INGOMBRANTI A RECUPERO] **73,46%** -0,4% 

2015	
➔ COSTO DELL'INTERA GESTIONE DEI RIFIUTI	€ 485.566
TOTALE PROVENTI DA TARSU O TIA	€ 484.123
PROVENTI DELLA VENDITA DI MATERIALI E DI ENERGIA DA RIFIUTI	€ 0
COSTI RELATIVI ALLA RACCOLTA DEI RIFIUTI DI IMBALLAGGIO COPERTI DAL CONAI	€ 0
GRADO DI COPERTURA DEI COSTI	99,7%

COSTO PROCAPITE 2015 (EURO/ABITANTE) **€ 107,52** 1,5% 

COSTO PROCAPITE 2014: € 105,96

PIAZZA MUNICIPIO 1
25018 - MONTICHIARI
TEL: 030-965611
FAX: 030-9961929

ABITANTI	25.198	COMPOSTAGGIO DOMESTICO:	SI
• N. UTENZE DOMESTICHE	9.417	TARIFFA:	SI
• N. UTENZE NON DOMESTICHE	1.625	AREA ECOLOGICA:	SI
SUPERFICIE (KMQ)	81	• INDIRIZZO	VIA RAMOINA DI SAN GIORGIO
• DENSITÀ POPOLAZIONE	311		

WEB:
MAIL:

DATI RIEPILOGATIVI

	2015			2014		
	tonnellate	kg/ab*giorno	%	tonnellate	kg/ab*giorno	%
➔ PRODUZIONE TOTALE DI RIFIUTI URBANI	12.342,422	1,34		12.352,874	1,36	
RIFIUTI DIFFERENZIATI	8.772,762	0,95	71,08%	8.717,773	0,96	70,57%
RIFIUTI NON DIFFERENZIATI (FRAZ. RESIDUALE)	1.687,160	0,18	13,67%	1.653,091	0,18	13,38%
RIFIUTI INGOMBRANTI A SMALTIMENTO	1.212,420	0,13	9,82%	1.317,623	0,14	10,67%
RIFIUTI INGOMBRANTI A RECUPERO	404,140	0,04	3,27%	439,208	0,05	3,56%
RIFIUTI PROVENIENTI DALLO SPAZZAMENTO DELLE STRADE	266,140	0,03	2,15%	225,180	0,02	1,82%
PRODUZIONE TOTALE DI RIFIUTI	12.747,677	1,39		12.678,214	1,39	
RIFIUTI PROVENIENTI DA ESUMAZIONI O ESTUMULAZIONI	6,115	0,00	0,05%	0,000	0,00	0,00%
RIFIUTI INERTI (RIFIUTI SPECIALI)	399,140	0,04	3,23%	325,340	0,04	2,63%

PRODUZIONE PROCAPITE RIFIUTI URBANI (KG/AB*GIORNO) **1,34** -1,1% 

➔ RACCOLTE DIFFERENZIATE

	2015		2014	
	KILOGRAMMI	KG/AB*ANNO	KILOGRAMMI	KG/AB*ANNO
CARTA E CARTONE	1.484.650	58,92	1.555.973	62,36
VETRO	1.098.570	43,60	1.068.120	42,81
PLASTICA	585.090	23,22	569.440	22,82
ORGANICO	1.764.330	70,02	1.718.770	68,88
VERDE	2.982.200	118,35	3.017.350	120,92
LEGNO	539.280	21,40	550.430	22,06
METALLI	138.480	5,50	68.620	2,75
RAEE - RIFIUTI DA APPARECCHIATURE ELETTRICHE ED ELETTRONICHE	77.605	3,08	77.922	3,12
PNEUMATICI	15.950	0,63	13.990	0,56
STRACCI/INDUMENTI SMESSI	65.705	2,61	60.280	2,42
RACCOLTA MULTIMATERIALE	0	0,00	0	0,00
OLI E GRASSI VEGETALI	9.651	0,38	4.480	0,18
CARTUCCE E TONER PER STAMPA	1.220	0,05	2.232	0,09
ACCUMULATORI PER AUTO	1.680	0,07	460	0,02
OLI, FILTRI E GRASSI MINERALI	3.981	0,16	6.250	0,25
PILE E BATTERIE	2.120	0,08	1.660	0,07
FARMACI E MEDICINALI	2.250	0,09	1.796	0,07
PRODOTTI E SOSTANZIE VARIE E RELATIVI CONTENITORI	0	0,00	0	0,00
SIRINGHE	0	0,00	0	0,00
ALTRI RIFIUTI URBANI DIFFERENZIATI	0	0,00	0	0,00
INGOMBRANTI A RECUPERO	404.140	16,04	439.208	17,60
TOTALE RACCOLTE DIFFERENZIATE	9.176.902	364,19	9.156.981	366,97

RACCOLTA DIFFERENZIATA (%) [RD + INGOMBRANTI A RECUPERO] **74,35%** 0,3% 

2015	
➔ COSTO DELL'INTERA GESTIONE DEI RIFIUTI	€ 2.209.259
TOTALE PROVENTI DA TARSU O TIA	€ 2.209.259
PROVENTI DELLA VENDITA DI MATERIALI E DI ENERGIA DA RIFIUTI	€ 47.912
COSTI RELATIVI ALLA RACCOLTA DEI RIFIUTI DI IMBALLAGGIO COPERTI DAL CONAI	€ 0
GRADO DI COPERTURA DEI COSTI	102,2%

COSTO PROCAPITE 2015 (EURO/ABITANTE) **€ 85,77** -9,4% 

COSTO PROCAPITE 2014: € 94,67

PIAZZA MANZONI 17
25010 - MONTIRONE
TEL: 030-2677097
FAX: 030-2677340

ABITANTI	5.165	COMPOSTAGGIO DOMESTICO:	SI
• N. UTENZE DOMESTICHE	2.122	TARIFFA:	SI
• N. UTENZE NON DOMESTICHE	165	AREA ECOLOGICA:	SI
SUPERIFICIE (KMQ)	11	• INDIRIZZO	VIA BORGOSATOLLO
• DENSITÀ POPOLAZIONE	490		

WEB:
MAIL:

DATI RIEPILOGATIVI

	2015			2014		
	tonnellate	kg/ab*giorno	%	tonnellate	kg/ab*giorno	%
➔ PRODUZIONE TOTALE DI RIFIUTI URBANI	3.061,334	1,62		3.068,043	1,61	
RIFIUTI DIFFERENZIATI	1.307,809	0,69	42,72%	1.391,409	0,73	45,35%
RIFIUTI NON DIFFERENZIATI (FRAZ. RESIDUALE)	1.644,065	0,87	53,70%	1.559,744	0,82	50,84%
RIFIUTI INGOMBRANTI A SMALTIMENTO	50,880	0,03	1,66%	63,098	0,03	2,06%
RIFIUTI INGOMBRANTI A RECUPERO	16,960	0,01	0,55%	21,033	0,01	0,69%
RIFIUTI PROVENIENTI DALLO SPAZZAMENTO DELLE STRADE	14,620	0,02	1,36%	32,760	0,02	1,07%
PRODUZIONE TOTALE DI RIFIUTI	3.147,399	1,67		3.154,883	1,66	
RIFIUTI PROVENIENTI DA ESUMAZIONI O ESTUMULAZIONI	115	0,00	0,00%	0,000	0,00	0,00%
RIFIUTI INERTI (RIFIUTI SPECIALI)	73,000	0,04	2,38%	74,080	0,04	2,41%

PRODUZIONE PROCAPITE RIFIUTI URBANI (KG/AB*GIORNO) **1,62** 0,7% 

➔ RACCOLTE DIFFERENZIATE

	2015		2014	
	KILOGRAMMI	KG/AB*ANNO	KILOGRAMMI	KG/AB*ANNO
CARTA E CARTONE	196.960	38,13	213.720	41,01
VETRO	147.050	28,47	138.050	26,49
PLASTICA	91.778	17,77	89.702	17,21
ORGANICO	137.200	26,56	133.540	25,63
VERDE	581.510	112,59	657.660	126,21
LEGNO	96.120	18,61	101.720	19,52
METALLI	25.010	4,84	24.240	4,65
RAEE - RIFIUTI DA APPARECCHIATURE ELETTRICHE ED ELETTRONICHE	14.700	2,85	13.970	2,68
PNEUMATICI	0	0,00	290	0,06
STRACCI/INDUMENTI SMESSI	13.686	2,65	12.945	2,48
RACCOLTA MULTIMATERIALE	0	0,00	0	0,00
OLI E GRASSI VEGETALI	2.930	0,57	3.065	0,59
CARTUCCE E TONER PER STAMPA	185	0,04	110	0,02
ACCUMULATORI PER AUTO	0	0,00	0	0,00
OLI, FILTRI E GRASSI MINERALI	400	0,08	1.000	0,19
PILE E BATTERIE	0	0,00	1.140	0,22
FARMACI E MEDICINALI	280	0,05	257	0,05
PRODOTTI E SOSTANZIE VARIE E RELATIVI CONTENITORI	0	0,00	0	0,00
SIRINGHE	0	0,00	0	0,00
ALTRI RIFIUTI URBANI DIFFERENZIATI	0	0,00	0	0,00
INGOMBRANTI A RECUPERO	16.960	3,28	21.033	4,04
TOTALE RACCOLTE DIFFERENZIATE	1.324.769	256,49	1.412.442	271,05

RACCOLTA DIFFERENZIATA (%) [RD + INGOMBRANTI A RECUPERO] **43,27%** -6,0% 

2015	
➔ COSTO DELL'INTERA GESTIONE DEI RIFIUTI	€ 619.948
TOTALE PROVENTI DA TARSU O TIA	€ 633.873
PROVENTI DELLA VENDITA DI MATERIALI E DI ENERGIA DA RIFIUTI	€ 30.377
COSTI RELATIVI ALLA RACCOLTA DEI RIFIUTI DI IMBALLAGGIO COPERTI DAL CONAI	€ 0
GRADO DI COPERTURA DEI COSTI	107,1%

COSTO PROCAPITE 2015 (EURO/ABITANTE) **€ 114,15** -12,1% 

COSTO PROCAPITE 2014: € 129,91

PIAZZA PAOLO VI 1
25070 - MURA
TEL: 0365-899020
FAX: 0365-899090

ABITANTI	796	COMPOSTAGGIO DOMESTICO:	SI
• N. UTENZE DOMESTICHE	451	TARIFFA:	SI
• N. UTENZE NON DOMESTICHE	38	AREA ECOLOGICA:	NO
SUPERFICIE (KMQ)	13		
• DENSITÀ POPOLAZIONE	63		

WEB:
MAIL:

DATI RIEPILOGATIVI

	2015			2014		
	tonnellate	kg/ab*giorno	%	tonnellate	kg/ab*giorno	%
➔ PRODUZIONE TOTALE DI RIFIUTI URBANI	289,400	1,00		300,249	1,03	
RIFIUTI DIFFERENZIATI	119,005	0,41	41,12%	130,179	0,45	43,36%
RIFIUTI NON DIFFERENZIATI (FRAZ. RESIDUALE)	160,195	0,55	55,35%	155,860	0,54	51,91%
RIFIUTI INGOMBRANTI A SMALTIMENTO	7,650	0,03	2,64%	10,658	0,04	3,55%
RIFIUTI INGOMBRANTI A RECUPERO	2,550	0,01	0,88%	3,553	0,01	1,18%
RIFIUTI PROVENIENTI DALLO SPAZZAMENTO DELLE STRADE	0,000	0,00	0,00%	0,000	0,00	0,00%
PRODUZIONE TOTALE DI RIFIUTI	289,400	1,00		300,249	1,03	
RIFIUTI PROVENIENTI DA ESUMAZIONI O ESTUMULAZIONI	0,000	0,00	0,00%	0,000	0,00	0,00%
RIFIUTI INERTI (RIFIUTI SPECIALI)	0,000	0,00	0,00%	0,000	0,00	0,00%

PRODUZIONE PROCAPITE RIFIUTI URBANI (KG/AB*GIORNO) **1,00** -3,4% 

➔ RACCOLTE DIFFERENZIATE

	2015		2014	
	KILOGRAMMI	KG/AB*ANNO	KILOGRAMMI	KG/AB*ANNO
CARTA E CARTONE	35.140	44,15	31.946	40,03
VETRO	0	0,00	11.342	14,21
PLASTICA	9.240	11,61	8.270	10,36
ORGANICO	0	0,00	0	0,00
VERDE	36.660	46,06	58.260	73,01
LEGNO	0	0,00	0	0,00
METALLI	7.040	8,84	6.685	8,38
RAEE - RIFIUTI DA APPARECCHIATURE ELETTRICHE ED ELETTRONICHE	2.680	3,37	0	0,00
PNEUMATICI	0	0,00	0	0,00
STRACCI/INDUMENTI SMESSI	2.616	3,29	2.148	2,69
RACCOLTA MULTIMATERIALE	25.568	32,12	11.494	14,40
OLI E GRASSI VEGETALI	0	0,00	0	0,00
CARTUCCE E TONER PER STAMPA	0	0,00	0	0,00
ACCUMULATORI PER AUTO	0	0,00	0	0,00
OLI, FILTRI E GRASSI MINERALI	0	0,00	0	0,00
PILE E BATTERIE	61	0,08	34	0,04
FARMACI E MEDICINALI	0	0,00	0	0,00
PRODOTTI E SOSTANZIE VARIE E RELATIVI CONTENITORI	0	0,00	0	0,00
SIRINGHE	0	0,00	0	0,00
ALTRI RIFIUTI URBANI DIFFERENZIATI	0	0,00	0	0,00
INGOMBRANTI A RECUPERO	2.550	3,20	3.553	4,45
TOTALE RACCOLTE DIFFERENZIATE	121.555	152,71	133.732	167,58

RACCOLTA DIFFERENZIATA (%) [RD + INGOMBRANTI A RECUPERO] **42,00%** -5,7% 

	2015
➔ COSTO DELL'INTERA GESTIONE DEI RIFIUTI	€ 81.854
TOTALE PROVENTI DA TARSU O TIA	€ 78.000
PROVENTI DELLA VENDITA DI MATERIALI E DI ENERGIA DA RIFIUTI	€ 3.425
COSTI RELATIVI ALLA RACCOLTA DEI RIFIUTI DI IMBALLAGGIO COPERTI DAL CONAI	€ 0
GRADO DI COPERTURA DEI COSTI	99,5%

COSTO PROCAPITE 2015 (EURO/ABITANTE) **€ 98,53** 3,0% 

COSTO PROCAPITE 2014: € 95,66

PIAZZA ROMA 8
25080 - MUSCOLINE
TEL: 0365-371440
FAX: 0365-34903

ABITANTI	2.641	COMPOSTAGGIO DOMESTICO:	SI
• N. UTENZE DOMESTICHE	1.380	TARIFFA:	SI
• N. UTENZE NON DOMESTICHE	103	AREA ECOLOGICA:	SI
SUPERFICIE (KMQ)	10		
• DENSITÀ POPOLAZIONE	261		

WEB:
MAIL:

DATI RIEPILOGATIVI

	2015			2014		
	tonnellate	kg/ab*giorno	%	tonnellate	kg/ab*giorno	%
➔ PRODUZIONE TOTALE DI RIFIUTI URBANI	1.050,115	1,09		1.017,754	1,06	
RIFIUTI DIFFERENZIATI	783,256	0,81	74,59%	760,422	0,79	74,72%
RIFIUTI NON DIFFERENZIATI (FRAZ. RESIDUALE)	160,401	0,17	15,27%	157,528	0,16	15,48%
RIFIUTI INGOMBRANTI A SMALTIMENTO	59,729	0,06	5,69%	56,463	0,06	5,55%
RIFIUTI INGOMBRANTI A RECUPERO	19,910	0,02	1,90%	18,821	0,02	1,85%
RIFIUTI PROVENIENTI DALLO SPAZZAMENTO DELLE STRADE	26,820	0,03	2,55%	24,520	0,03	2,41%
PRODUZIONE TOTALE DI RIFIUTI	1.088,755	1,13		1.058,179	1,10	
RIFIUTI PROVENIENTI DA ESUMAZIONI O ESTUMULAZIONI	0,00	0,00	0,00%	0,000	0,00	0,00%
RIFIUTI INERTI (RIFIUTI SPECIALI)	38,640	0,04	3,68%	40,425	0,04	3,97%

PRODUZIONE PROCAPITE RIFIUTI URBANI (KG/AB*GIORNO) **1,09** 3,1% 

➔ RACCOLTE DIFFERENZIATE

	2015		2014	
	KILOGRAMMI	KG/AB*ANNO	KILOGRAMMI	KG/AB*ANNO
CARTA E CARTONE	131.961	49,97	124.108	47,01
VETRO	0	0,00	47.954	18,16
PLASTICA	70.647	26,75	69.006	26,14
ORGANICO	156.430	59,23	153.060	57,98
VERDE	252.002	95,42	249.385	94,46
LEGNO	38.999	14,77	41.577	15,75
METALLI	9.109	3,45	9.222	3,49
RAEE - RIFIUTI DA APPARECCHIATURE ELETTRICHE ED ELETTRONICHE	13.071	4,95	10.858	4,11
PNEUMATICI	1.622	0,61	1.927	0,73
STRACCI/INDUMENTI SMESSI	0	0,00	0	0,00
RACCOLTA MULTIMATERIALE	107.876	40,85	51.894	19,66
OLI E GRASSI VEGETALI	418	0,16	412	0,16
CARTUCCE E TONER PER STAMPA	0	0,00	0	0,00
ACCUMULATORI PER AUTO	366	0,14	397	0,15
OLI, FILTRI E GRASSI MINERALI	370	0,14	277	0,10
PILE E BATTERIE	130	0,05	135	0,05
FARMACI E MEDICINALI	255	0,10	210	0,08
PRODOTTI E SOSTANZIE VARIE E RELATIVI CONTENITORI	0	0,00	0	0,00
SIRINGHE	0	0,00	0	0,00
ALTRI RIFIUTI URBANI DIFFERENZIATI	0	0,00	0	0,00
INGOMBRANTI A RECUPERO	19.910	7,54	18.821	7,13
TOTALE RACCOLTE DIFFERENZIATE	803.166	304,11	779.243	295,17

RACCOLTA DIFFERENZIATA (%) [RD + INGOMBRANTI A RECUPERO] **76,48%** -0,1% 

2015	
➔ COSTO DELL'INTERA GESTIONE DEI RIFIUTI	€ 245.157
TOTALE PROVENTI DA TARSU O TIA	€ 238.300
PROVENTI DELLA VENDITA DI MATERIALI E DI ENERGIA DA RIFIUTI	€ 7.853
COSTI RELATIVI ALLA RACCOLTA DEI RIFIUTI DI IMBALLAGGIO COPERTI DAL CONAI	€ 0
GRADO DI COPERTURA DEI COSTI	100,4%

COSTO PROCAPITE 2015 (EURO/ABITANTE) **€ 89,85** 9,9% 

COSTO PROCAPITE 2014: € 81,79

VIA PAOLO VI 17
25075 - NAVE
TEL: 030-2533350
FAX: 030-2533246

ABITANTI	11.029	COMPOSTAGGIO DOMESTICO:	SI
• N. UTENZE DOMESTICHE	4.512	TARIFFA:	SI
• N. UTENZE NON DOMESTICHE	531	AREA ECOLOGICA:	SI
SUPERFICIE (KMQ)	27	• INDIRIZZO	VIA MADDALENA
• DENSITÀ POPOLAZIONE	406		

WEB:
MAIL:

DATI RIEPILOGATIVI

	2015			2014		
	tonnellate	kg/ab*giorno	%	tonnellate	kg/ab*giorno	%
➔ PRODUZIONE TOTALE DI RIFIUTI URBANI	4.816,647	1,20		4.864,938	1,21	
RIFIUTI DIFFERENZIATI	3.396,252	0,84	70,51%	3.463,034	0,86	71,18%
RIFIUTI NON DIFFERENZIATI (FRAZ. RESIDUALE)	845,265	0,21	17,55%	828,174	0,21	17,02%
RIFIUTI INGOMBRANTI A SMALTIMENTO	331,838	0,08	6,89%	352,808	0,09	7,25%
RIFIUTI INGOMBRANTI A RECUPERO	110,613	0,03	2,30%	117,603	0,03	2,42%
RIFIUTI PROVENIENTI DALLO SPAZZAMENTO DELLE STRADE	126,000	0,03	2,75%	103,320	0,03	2,12%
PRODUZIONE TOTALE DI RIFIUTI	5.020,497	1,25		5.109,068	1,27	
RIFIUTI PROVENIENTI DA ESUMAZIONI O ESTUMULAZIONI	6,710	0,00	0,14%	10,180	0,00	0,21%
RIFIUTI INERTI (RIFIUTI SPECIALI)	197,140	0,05	4,09%	233,950	0,06	4,81%

PRODUZIONE PROCAPITE RIFIUTI URBANI (KG/AB*GIORNO) **1,20** -0,8% 

➔ RACCOLTE DIFFERENZIATE

	2015		2014	
	KILOGRAMMI	KG/AB*ANNO	KILOGRAMMI	KG/AB*ANNO
CARTA E CARTONE	519.713	47,12	599.482	54,23
VETRO	0	0,00	167.070	15,11
PLASTICA	272.753	24,73	282.474	25,55
ORGANICO	383.370	34,76	414.880	37,53
VERDE	1.452.840	131,73	1.425.870	128,99
LEGNO	262.840	23,83	247.960	22,43
METALLI	49.420	4,48	58.360	5,28
RAEE - RIFIUTI DA APPARECCHIATURE ELETTRICHE ED ELETTRONICHE	46.419	4,21	49.406	4,47
PNEUMATICI	3.190	0,29	6.660	0,60
STRACCI/INDUMENTI SMESSI	50.110	4,54	46.365	4,19
RACCOLTA MULTIMATERIALE	348.760	31,62	155.730	14,09
OLI E GRASSI VEGETALI	2.313	0,21	2.958	0,27
CARTUCCE E TONER PER STAMPA	355	0,03	0	0,00
ACCUMULATORI PER AUTO	50	0,00	1.480	0,13
OLI, FILTRI E GRASSI MINERALI	1.750	0,16	1.750	0,16
PILE E BATTERIE	1.053	0,10	855	0,08
FARMACI E MEDICINALI	542	0,05	654	0,06
PRODOTTI E SOSTANZIE VARIE E RELATIVI CONTENITORI	774	0,07	1.080	0,10
SIRINGHE	0	0,00	0	0,00
ALTRI RIFIUTI URBANI DIFFERENZIATI	0	0,00	0	0,00
INGOMBRANTI A RECUPERO	110.613	10,03	117.603	10,64
TOTALE RACCOLTE DIFFERENZIATE	3.506.865	317,97	3.580.637	323,92

RACCOLTA DIFFERENZIATA (%) [RD + INGOMBRANTI A RECUPERO] **72,81%** -1,1% 

2015	
➔ COSTO DELL'INTERA GESTIONE DEI RIFIUTI	€ 1.322.867
TOTALE PROVENTI DA TARSU O TIA	€ 1.322.867
PROVENTI DELLA VENDITA DI MATERIALI E DI ENERGIA DA RIFIUTI	€ 0
COSTI RELATIVI ALLA RACCOLTA DEI RIFIUTI DI IMBALLAGGIO COPERTI DAL CONAI	€ 0
GRADO DI COPERTURA DEI COSTI	100,0%

COSTO PROCAPITE 2015 (EURO/ABITANTE) **€ 119,94** 2,8% 

COSTO PROCAPITE 2014: € 116,66

PIAZZALE DONATORI DI SANGUE 1
25050 - NIARDO
Tel: 0364-330123
Fax: 0364-330254

Abitanti	1.978	Compostaggio domestico:	SI
• N. utenze domestiche	1.177	Tariffa:	SI
• N. utenze non domestiche	283	Area ecologica:	NO
Superficie (kmq)	22		
• Densità popolazione	89		

Web:
Mail:

DATI RIEPILOGATIVI

	2015			2014		
	tonnellate	kg/ab*giorno	%	tonnellate	kg/ab*giorno	%
➔ PRODUZIONE TOTALE DI RIFIUTI URBANI	944,459	1,31		873,643	1,20	
Rifiuti differenziati	269,737	0,37	28,56%	253,649	0,35	29,03%
Rifiuti non differenziati (fraz. residuale)	654,640	0,91	69,31%	609,980	0,84	69,82%
Rifiuti ingombranti a smaltimento	6,476	0,01	0,69%	3,525	0,00	0,40%
Rifiuti ingombranti a recupero	6,476	0,01	0,69%	4,309	0,01	0,49%
Rifiuti provenienti dallo spazzamento delle strade	7,130	0,01	0,75%	2,180	0,00	0,25%
PRODUZIONE TOTALE DI RIFIUTI	948,498	1,31		879,543	1,21	
Rifiuti provenienti da esumazioni o estumulazioni	0,109	0,00	0,01%	0,000	0,00	0,00%
Rifiuti inerti (rifiuti speciali)	3,930	0,01	0,42%	5,900	0,01	0,68%

PRODUZIONE PROCAPITE RIFIUTI URBANI (kg/ab*giorno) **1,31** **9,3%** 

➔ RACCOLTE DIFFERENZIATE

	2015		2014	
	kilogrammi	kg/ab*anno	kilogrammi	kg/ab*anno
CARTA E CARTONE	59.173	29,92	49.319	24,67
VETRO	1.225	0,62	1.740	0,87
PLASTICA	0	0,00	0	0,00
ORGANICO	3.940	1,99	0	0,00
VERDE	90.769	45,89	89.739	44,89
LEGNO	9.675	4,89	10.307	5,16
METALLI	10.869	5,49	11.517	5,76
RAEE - RIFIUTI DA APPARECCHIATURE ELETTRICHE ED ELETTRONICHE	7.782	3,93	6.608	3,31
PNEUMATICI	274	0,14	2.235	1,12
STRACCI/INDUMENTI SMESSI	9.721	4,91	8.110	4,06
RACCOLTA MULTIMATERIALE	75.497	38,17	72.850	36,44
OLI E GRASSI VEGETALI	46	0,02	9	0,00
CARTUCCE E TONER PER STAMPA	0	0,00	0	0,00
ACCUMULATORI PER AUTO	436	0,22	814	0,41
OLI, FILTRI E GRASSI MINERALI	10	0,01	15	0,01
PILE E BATTERIE	140	0,07	197	0,10
FARMACI E MEDICINALI	180	0,09	189	0,09
PRODOTTI E SOSTANZIE VARIE E RELATIVI CONTENITORI	0	0,00	0	0,00
SIRINGHE	0	0,00	0	0,00
ALTRI RIFIUTI URBANI DIFFERENZIATI	0	0,00	0	0,00
INGOMBRANTI A RECUPERO	6.476	3,27	4.309	2,16
TOTALE RACCOLTE DIFFERENZIATE	276.213	139,64	257.958	129,04

RACCOLTA DIFFERENZIATA (%) [RD + INGOMBRANTI A RECUPERO] **29,25%** **-1,0%** 

	2015
	➔ COSTO DELL'INTERA GESTIONE DEI RIFIUTI
Totale proventi da Tarsu o Tia	€ 219.000
Proventi della vendita di materiali e di energia da rifiuti	€ 0
Costi relativi alla raccolta dei rifiuti di imballaggio coperti dal CONAI	€ 0
Grado di copertura dei costi	99,0%

COSTO PROCAPITE 2015 (euro/abitante) **€ 111,88** **-2,2%** 

costo procapite 2014: € 114,37

PIAZZA ROMA 19
25080 - NUVOLENTO
TEL: 030-6897131/691110
FAX: 030-691716

ABITANTI	3.992	COMPOSTAGGIO DOMESTICO:	SI
• N. UTENZE DOMESTICHE	1.774	TARIFFA:	SI
• N. UTENZE NON DOMESTICHE	263	AREA ECOLOGICA:	SI
SUPERFICIE (KMQ)	7	• INDIRIZZO	VIA BORZOLO
• DENSITÀ POPOLAZIONE	537		

WEB:
MAIL:

DATI RIEPILOGATIVI

	2015			2014		
	tonnellate	kg/ab*giorno	%	tonnellate	kg/ab*giorno	%
➔ PRODUZIONE TOTALE DI RIFIUTI URBANI	1.496,771	1,03		1.692,465	1,16	
RIFIUTI DIFFERENZIATI	1.055,447	0,72	70,51%	1.177,155	0,81	69,55%
RIFIUTI NON DIFFERENZIATI (FRAZ. RESIDUALE)	258,010	0,18	17,24%	313,900	0,22	18,55%
RIFIUTI INGOMBRANTI A SMALTIMENTO	77,783	0,05	5,20%	84,938	0,06	5,02%
RIFIUTI INGOMBRANTI A RECUPERO	25,928	0,02	1,73%	28,313	0,02	1,67%
RIFIUTI PROVENIENTI DALLO SPAZZAMENTO DELLE STRADE	79,604	0,05	5,32%	88,160	0,06	5,21%
PRODUZIONE TOTALE DI RIFIUTI	1.537,941	1,06		1.737,635	1,19	
RIFIUTI PROVENIENTI DA ESUMAZIONI O ESTUMULAZIONI	0,00	0,00	0,00%	0,000	0,00	0,00%
RIFIUTI INERTI (RIFIUTI SPECIALI)	41,170	0,03	2,75%	45,170	0,03	2,67%

PRODUZIONE PROCAPITE RIFIUTI URBANI (KG/AB*GIORNO) **1,03** -11,7% 

➔ RACCOLTE DIFFERENZIATE

	2015		2014	
	KILOGRAMMI	KG/AB*ANNO	KILOGRAMMI	KG/AB*ANNO
CARTA E CARTONE	203.918	51,08	248.982	62,46
VETRO	115.910	29,04	157.710	39,57
PLASTICA	110.240	27,62	96.424	24,19
ORGANICO	194.320	48,68	198.745	49,86
VERDE	308.340	77,24	374.350	93,92
LEGNO	54.520	13,66	54.050	13,56
METALLI	21.833	5,47	24.364	6,11
RAEE - RIFIUTI DA APPARECCHIATURE ELETTRICHE ED ELETTRONICHE	15.459	3,87	14.195	3,56
PNEUMATICI	0	0,00	0	0,00
STRACCI/INDUMENTI SMESSI	2.226	0,56	4.230	1,06
RACCOLTA MULTIMATERIALE	25.500	6,39	0	0,00
OLI E GRASSI VEGETALI	1.204	0,30	1.500	0,38
CARTUCCE E TONER PER STAMPA	25	0,01	122	0,03
ACCUMULATORI PER AUTO	1.623	0,41	2.257	0,57
OLI, FILTRI E GRASSI MINERALI	0	0,00	0	0,00
PILE E BATTERIE	0	0,00	0	0,00
FARMACI E MEDICINALI	329	0,08	226	0,06
PRODOTTI E SOSTANZIE VARIE E RELATIVI CONTENITORI	0	0,00	0	0,00
SIRINGHE	0	0,00	0	0,00
ALTRI RIFIUTI URBANI DIFFERENZIATI	0	0,00	0	0,00
INGOMBRANTI A RECUPERO	25.928	6,49	28.313	7,10
TOTALE RACCOLTE DIFFERENZIATE	1.081.375	270,89	1.205.468	302,43

RACCOLTA DIFFERENZIATA (%) [RD + INGOMBRANTI A RECUPERO] **72,25%** 1,4% 

2015	
➔ COSTO DELL'INTERA GESTIONE DEI RIFIUTI	€ 456.390
TOTALE PROVENTI DA TARSU O TIA	€ 460.816
PROVENTI DELLA VENDITA DI MATERIALI E DI ENERGIA DA RIFIUTI	€ 0
COSTI RELATIVI ALLA RACCOLTA DEI RIFIUTI DI IMBALLAGGIO COPERTI DAL CONAI	€ 0
GRADO DI COPERTURA DEI COSTI	101,0%

COSTO PROCAPITE 2015 (EURO/ABITANTE) **€ 114,33** -8,0% 

COSTO PROCAPITE 2014: € 124,23

PIAZZA G. SOLDI 1
25080 - NUVOLERA
TEL: 030-6898527
FAX: 030-6897563

ABITANTI	4.696	COMPOSTAGGIO DOMESTICO:	SI
• N. UTENZE DOMESTICHE	1.932	TARIFFA:	SI
• N. UTENZE NON DOMESTICHE	327	AREA ECOLOGICA:	SI
SUPERFICIE (KMQ)	13	• INDIRIZZO	VIA VERI
• DENSITÀ POPOLAZIONE	353		

WEB:
MAIL:

DATI RIEPILOGATIVI

	2015			2014		
	tonnellate	kg/ab*giorno	%	tonnellate	kg/ab*giorno	%
➔ PRODUZIONE TOTALE DI RIFIUTI URBANI	2.496,110	1,46		2.731,550	1,60	
RIFIUTI DIFFERENZIATI	1.056,763	0,62	42,34%	1.002,757	0,59	36,71%
RIFIUTI NON DIFFERENZIATI (FRAZ. RESIDUALE)	1.096,267	0,64	43,92%	1.394,593	0,82	51,06%
RIFIUTI INGOMBRANTI A SMALTIMENTO	106,350	0,06	4,26%	112,995	0,07	4,14%
RIFIUTI INGOMBRANTI A RECUPERO	35,450	0,02	1,42%	37,665	0,02	1,38%
RIFIUTI PROVENIENTI DALLO SPAZZAMENTO DELLE STRADE	102,800	0,12	8,06%	183,540	0,11	6,72%
PRODUZIONE TOTALE DI RIFIUTI	2.556,050	1,49		2.779,490	1,63	
RIFIUTI PROVENIENTI DA ESUMAZIONI O ESTUMULAZIONI	0,270	0,00	0,01%	0,540	0,00	0,02%
RIFIUTI INERTI (RIFIUTI SPECIALI)	59,670	0,03	2,39%	47,400	0,03	1,74%

PRODUZIONE PROCAPITE RIFIUTI URBANI (KG/AB*GIORNO) **1,46** -8,8% 

➔ RACCOLTE DIFFERENZIATE

	2015		2014	
	KILOGRAMMI	KG/AB*ANNO	KILOGRAMMI	KG/AB*ANNO
CARTA E CARTONE	160.330	34,14	157.909	33,71
VETRO	0	0,00	10.120	2,16
PLASTICA	59.150	12,60	47.400	10,12
ORGANICO	208.540	44,41	189.950	40,54
VERDE	389.710	82,99	392.670	83,81
LEGNO	59.780	12,73	55.360	11,82
METALLI	16.280	3,47	15.410	3,29
RAEE - RIFIUTI DA APPARECCHIATURE ELETTRICHE ED ELETTRONICHE	20.324	4,33	21.225	4,53
PNEUMATICI	1.590	0,34	1.590	0,34
STRACCI/INDUMENTI SMESSI	3.280	0,70	9.655	2,06
RACCOLTA MULTIMATERIALE	135.300	28,81	99.620	21,26
OLI E GRASSI VEGETALI	967	0,21	760	0,16
CARTUCCE E TONER PER STAMPA	51	0,01	61	0,01
ACCUMULATORI PER AUTO	90	0,02	0	0,00
OLI, FILTRI E GRASSI MINERALI	900	0,19	455	0,10
PILE E BATTERIE	283	0,06	333	0,07
FARMACI E MEDICINALI	188	0,04	239	0,05
PRODOTTI E SOSTANZIE VARIE E RELATIVI CONTENITORI	0	0,00	0	0,00
SIRINGHE	0	0,00	0	0,00
ALTRI RIFIUTI URBANI DIFFERENZIATI	0	0,00	0	0,00
INGOMBRANTI A RECUPERO	35.450	7,55	37.665	8,04
TOTALE RACCOLTE DIFFERENZIATE	1.092.213	232,58	1.040.422	222,08

RACCOLTA DIFFERENZIATA (%) [RD + INGOMBRANTI A RECUPERO] **43,76%** 14,9% 

2015	
➔ COSTO DELL'INTERA GESTIONE DEI RIFIUTI	€ 582.844
TOTALE PROVENTI DA TARSU O TIA	€ 582.844
PROVENTI DELLA VENDITA DI MATERIALI E DI ENERGIA DA RIFIUTI	€ 0
COSTI RELATIVI ALLA RACCOLTA DEI RIFIUTI DI IMBALLAGGIO COPERTI DAL CONAI	€ 0
GRADO DI COPERTURA DEI COSTI	100,0%

COSTO PROCAPITE 2015 (EURO/ABITANTE) **€ 124,11** 6,4% 

COSTO PROCAPITE 2014: € 116,67

VIA DINO CARLI 62
25076 - ODOLO
TEL: 0365-826321
FAX: 0365-826324

ABITANTI	1.985	COMPOSTAGGIO DOMESTICO:	SI
• N. UTENZE DOMESTICHE	824	TARIFFA:	SI
• N. UTENZE NON DOMESTICHE	139	AREA ECOLOGICA:	SI
SUPERFICIE (KMQ)	6		
• DENSITÀ POPOLAZIONE	306		

WEB:
MAIL:

DATI RIEPILOGATIVI

	2015			2014		
	tonnellate	kg/ab*giorno	%	tonnellate	kg/ab*giorno	%
➔ PRODUZIONE TOTALE DI RIFIUTI URBANI	684,338	0,94		777,780	1,06	
RIFIUTI DIFFERENZIATI	474,728	0,66	69,37%	495,141	0,67	63,66%
RIFIUTI NON DIFFERENZIATI (FRAZ. RESIDUALE)	162,177	0,22	23,70%	240,962	0,33	30,98%
RIFIUTI INGOMBRANTI A SMALTIMENTO	19,435	0,03	2,84%	19,258	0,03	2,48%
RIFIUTI INGOMBRANTI A RECUPERO	6,478	0,01	0,95%	6,419	0,01	0,83%
RIFIUTI PROVENIENTI DALLO SPAZZAMENTO DELLE STRADE	20,000	0,03	3,14%	16,000	0,02	2,06%
PRODUZIONE TOTALE DI RIFIUTI	685,683	0,95		777,780	1,06	
RIFIUTI PROVENIENTI DA ESUMAZIONI O ESTUMULAZIONI	0,000	0,00	0,00%	0,000	0,00	0,00%
RIFIUTI INERTI (RIFIUTI SPECIALI)	1,345	0,00	0,20%	0,000	0,00	0,00%

PRODUZIONE PROCAPITE RIFIUTI URBANI (KG/AB*GIORNO) **0,94** -10,6% 

➔ RACCOLTE DIFFERENZIATE

	2015		2014	
	KILOGRAMMI	KG/AB*ANNO	KILOGRAMMI	KG/AB*ANNO
CARTA E CARTONE	108.177	54,50	131.707	65,30
VETRO	0	0,00	42.490	21,07
PLASTICA	51.870	26,13	54.080	26,81
ORGANICO	88.874	44,77	63.170	31,32
VERDE	131.175	66,08	133.782	66,33
LEGNO	11.990	6,04	13.435	6,66
METALLI	3.637	1,83	4.330	2,15
RAEE - RIFIUTI DA APPARECCHIATURE ELETTRICHE ED ELETTRONICHE	14.143	7,12	11.304	5,60
PNEUMATICI	608	0,31	1.178	0,58
STRACCI/INDUMENTI SMESSI	0	0,00	0	0,00
RACCOLTA MULTIMATERIALE	63.783	32,13	38.803	19,24
OLI E GRASSI VEGETALI	135	0,07	105	0,05
CARTUCCE E TONER PER STAMPA	0	0,00	0	0,00
ACCUMULATORI PER AUTO	0	0,00	420	0,21
OLI, FILTRI E GRASSI MINERALI	100	0,05	100	0,05
PILE E BATTERIE	96	0,05	81	0,04
FARMACI E MEDICINALI	140	0,07	156	0,08
PRODOTTI E SOSTANZIE VARIE E RELATIVI CONTENITORI	0	0,00	0	0,00
SIRINGHE	0	0,00	0	0,00
ALTRI RIFIUTI URBANI DIFFERENZIATI	0	0,00	0	0,00
INGOMBRANTI A RECUPERO	6.478	3,26	6.419	3,18
TOTALE RACCOLTE DIFFERENZIATE	481.206	242,42	501.560	248,67

RACCOLTA DIFFERENZIATA (%) [RD + INGOMBRANTI A RECUPERO] **70,32%** 9,0% 

2015	
➔ COSTO DELL'INTERA GESTIONE DEI RIFIUTI	€ 236.164
TOTALE PROVENTI DA TARSU O TIA	€ 234.210
PROVENTI DELLA VENDITA DI MATERIALI E DI ENERGIA DA RIFIUTI	€ 6.688
COSTI RELATIVI ALLA RACCOLTA DEI RIFIUTI DI IMBALLAGGIO COPERTI DAL CONAI	€ 0
GRADO DI COPERTURA DEI COSTI	102,0%

COSTO PROCAPITE 2015 (EURO/ABITANTE) **€ 115,61** 18,2% 

COSTO PROCAPITE 2014: € 97,79

P.ZA DUE MARTIRI 20
25020 - OFFLAGA
TEL: 030-979123
FAX: 030-979431

ABITANTI	4.134	COMPOSTAGGIO DOMESTICO:	NO
• N. UTENZE DOMESTICHE	2.284	TARIFFA:	SI
• N. UTENZE NON DOMESTICHE	172	AREA ECOLOGICA:	SI
SUPERFICIE (KMQ)	23	• INDIRIZZO	VIA ARTIGIANALE LOC. CIGNANO DI OFF
• DENSITÀ POPOLAZIONE	180	• INDIRIZZO	VIA ARTIGIANALE LOC. CIGNANO DI OFF

WEB:
MAIL:

DATI RIEPILOGATIVI

	2015			2014		
	tonnellate	kg/ab*giorno	%	tonnellate	kg/ab*giorno	%
➔ PRODUZIONE TOTALE DI RIFIUTI URBANI	1.824,849	1,21		1.767,537	1,16	
RIFIUTI DIFFERENZIATI	1.065,359	0,71	58,38%	1.038,687	0,68	58,76%
RIFIUTI NON DIFFERENZIATI (FRAZ. RESIDUALE)	609,860	0,40	33,42%	581,600	0,38	32,90%
RIFIUTI INGOMBRANTI A SMALTIMENTO	86,048	0,06	4,72%	82,958	0,05	4,69%
RIFIUTI INGOMBRANTI A RECUPERO	28,683	0,02	1,57%	27,653	0,02	1,56%
RIFIUTI PROVENIENTI DALLO SPAZZAMENTO DELLE STRADE	74,000	0,02	1,91%	36,640	0,02	2,07%
PRODUZIONE TOTALE DI RIFIUTI	1.902,359	1,26		1.852,157	1,22	
RIFIUTI PROVENIENTI DA ESUMAZIONI O ESTUMULAZIONI	0,000	0,00	0,00%	0,000	0,00	0,00%
RIFIUTI INERTI (RIFIUTI SPECIALI)	71,710	0,05	3,93%	61,680	0,04	3,49%

PRODUZIONE PROCAPITE RIFIUTI URBANI (KG/AB*GIORNO) **1,21** **4,3%** 

➔ RACCOLTE DIFFERENZIATE

	2015		2014	
	KILOGRAMMI	KG/AB*ANNO	KILOGRAMMI	KG/AB*ANNO
CARTA E CARTONE	123.320	29,83	133.680	32,01
VETRO	150.420	36,39	142.710	34,17
PLASTICA	76.000	18,38	65.890	15,78
ORGANICO	0	0,00	0	0,00
VERDE	580.240	140,36	529.440	126,78
LEGNO	111.230	26,91	95.080	22,77
METALLI	55	0,01	48.920	11,71
RAEE - RIFIUTI DA APPARECCHIATURE ELETTRICHE ED ELETTRONICHE	16.354	3,96	13.770	3,30
PNEUMATICI	0	0,00	0	0,00
STRACCI/INDUMENTI SMESSI	4.962	1,20	5.016	1,20
RACCOLTA MULTIMATERIALE	0	0,00	0	0,00
OLI E GRASSI VEGETALI	1.640	0,40	1.375	0,33
CARTUCCE E TONER PER STAMPA	0	0,00	0	0,00
ACCUMULATORI PER AUTO	0	0,00	490	0,12
OLI, FILTRI E GRASSI MINERALI	630	0,15	1.054	0,25
PILE E BATTERIE	159	0,04	230	0,06
FARMACI E MEDICINALI	349	0,08	462	0,11
PRODOTTI E SOSTANZIE VARIE E RELATIVI CONTENITORI	0	0,00	570	0,14
SIRINGHE	0	0,00	0	0,00
ALTRI RIFIUTI URBANI DIFFERENZIATI	0	0,00	0	0,00
INGOMBRANTI A RECUPERO	28.683	6,94	27.653	6,62
TOTALE RACCOLTE DIFFERENZIATE	1.094.042	264,64	1.066.340	255,35

RACCOLTA DIFFERENZIATA (%) [RD + INGOMBRANTI A RECUPERO] **59,95%** **-0,6%** 

2015	
➔ COSTO DELL'INTERA GESTIONE DEI RIFIUTI	€ 395.000
TOTALE PROVENTI DA TARSU O TIA	€ 404.286
PROVENTI DELLA VENDITA DI MATERIALI E DI ENERGIA DA RIFIUTI	€ 0
COSTI RELATIVI ALLA RACCOLTA DEI RIFIUTI DI IMBALLAGGIO COPERTI DAL CONAI	€ 0
GRADO DI COPERTURA DEI COSTI	102,4%

COSTO PROCAPITE 2015 (EURO/ABITANTE) **€ 95,55** **3,6%** 

COSTO PROCAPITE 2014: € 92,19

PIAZZA ALDO MORO 1
25050 - OME
TEL: 030-652025
FAX: 030-652283

ABITANTI	3.205	COMPOSTAGGIO DOMESTICO:	SI
• N. UTENZE DOMESTICHE	1.322	TARIFFA:	SI
• N. UTENZE NON DOMESTICHE	102	AREA ECOLOGICA:	SI
SUPERFICIE (KMQ)	10	• INDIRIZZO	VIA SAN ZENONE
• DENSITÀ POPOLAZIONE	324		

WEB:
MAIL:

DATI RIEPILOGATIVI

	2015			2014		
	tonnellate	kg/ab*giorno	%	tonnellate	kg/ab*giorno	%
➔ PRODUZIONE TOTALE DI RIFIUTI URBANI	1.030,709	0,88		1.531,176	1,31	
RIFIUTI DIFFERENZIATI	620,509	0,53	60,20%	579,097	0,50	37,82%
RIFIUTI NON DIFFERENZIATI (FRAZ. RESIDUALE)	346,140	0,30	33,58%	855,540	0,73	55,87%
RIFIUTI INGOMBRANTI A SMALTIMENTO	12,775	0,01	1,24%	11,606	0,01	0,76%
RIFIUTI INGOMBRANTI A RECUPERO	5,475	0,00	0,53%	3,293	0,00	0,22%
RIFIUTI PROVENIENTI DALLO SPAZZAMENTO DELLE STRADE	4,100	0,04	4,44%	81,640	0,07	5,33%
PRODUZIONE TOTALE DI RIFIUTI	1.047,499	0,90		1.542,937	1,32	
RIFIUTI PROVENIENTI DA ESUMAZIONI O ESTUMULAZIONI	1,400	0,00	0,14%	1,215	0,00	0,08%
RIFIUTI INERTI (RIFIUTI SPECIALI)	15,390	0,01	1,49%	10,546	0,01	0,69%

PRODUZIONE PROCAPITE RIFIUTI URBANI (KG/AB*GIORNO) **0,88** -32,9% 

➔ RACCOLTE DIFFERENZIATE

	2015		2014	
	KILOGRAMMI	KG/AB*ANNO	KILOGRAMMI	KG/AB*ANNO
CARTA E CARTONE	112.970	35,25	112.114	35,08
VETRO	107.110	33,42	110.460	34,56
PLASTICA	81.950	25,57	51.498	16,11
ORGANICO	210.620	65,72	203.440	63,65
VERDE	25.410	7,93	24.605	7,70
LEGNO	16.390	5,11	14.486	4,53
METALLI	7.580	2,37	16.303	5,10
RAEE - RIFIUTI DA APPARECCHIATURE ELETTRICHE ED ELETTRONICHE	4.600	1,44	4.815	1,51
PNEUMATICI	0	0,00	0	0,00
STRACCI/INDUMENTI SMESSI	12.930	4,03	8.980	2,81
RACCOLTA MULTIMATERIALE	39.660	12,37	31.368	9,81
OLI E GRASSI VEGETALI	270	0,08	180	0,06
CARTUCCE E TONER PER STAMPA	20	0,01	58	0,02
ACCUMULATORI PER AUTO	259	0,08	0	0,00
OLI, FILTRI E GRASSI MINERALI	120	0,04	69	0,02
PILE E BATTERIE	150	0,05	0	0,00
FARMACI E MEDICINALI	50	0,02	150	0,05
PRODOTTI E SOSTANZIE VARIE E RELATIVI CONTENITORI	420	0,13	571	0,18
SIRINGHE	0	0,00	0	0,00
ALTRI RIFIUTI URBANI DIFFERENZIATI	0	0,00	0	0,00
INGOMBRANTI A RECUPERO	5.475	1,71	3.293	1,03
TOTALE RACCOLTE DIFFERENZIATE	625.984	195,31	582.391	182,22

RACCOLTA DIFFERENZIATA (%) [RD + INGOMBRANTI A RECUPERO] **60,73%** 59,9% 

2015	
➔ COSTO DELL'INTERA GESTIONE DEI RIFIUTI	€ 327.050
TOTALE PROVENTI DA TARSU O TIA	€ 339.721
PROVENTI DELLA VENDITA DI MATERIALI E DI ENERGIA DA RIFIUTI	€ 0
COSTI RELATIVI ALLA RACCOLTA DEI RIFIUTI DI IMBALLAGGIO COPERTI DAL CONAI	€ 0
GRADO DI COPERTURA DEI COSTI	103,9%

COSTO PROCAPITE 2015 (EURO/ABITANTE) **€ 102,04** -4,9% 

COSTO PROCAPITE 2014: € 107,30

PIAZZALE DONATORI DI SANGUE 1
25050 - ONO SAN PIETRO
TEL: 0364-434490
FAX: 0364-434030

ABITANTI	994	COMPOSTAGGIO DOMESTICO:	NO
• N. UTENZE DOMESTICHE	504	TARIFFA:	SI
• N. UTENZE NON DOMESTICHE	36	AREA ECOLOGICA:	NO
SUPERFICIE (KMQ)	14	• INDIRIZZO LOCALITÀ F	
• DENSITÀ POPOLAZIONE	72		

WEB:
MAIL:

DATI RIEPILOGATIVI

	2015			2014		
	tonnellate	kg/ab*giorno	%	tonnellate	kg/ab*giorno	%
➔ PRODUZIONE TOTALE DI RIFIUTI URBANI	352,229	0,97		361,388	0,99	
RIFIUTI DIFFERENZIATI	99,284	0,27	28,19%	100,526	0,28	27,82%
RIFIUTI NON DIFFERENZIATI (FRAZ. RESIDUALE)	243,100	0,67	69,02%	248,410	0,68	68,74%
RIFIUTI INGOMBRANTI A SMALTIMENTO	4,923	0,01	1,40%	5,603	0,02	1,55%
RIFIUTI INGOMBRANTI A RECUPERO	4,923	0,01	1,40%	6,849	0,02	1,90%
RIFIUTI PROVENIENTI DALLO SPAZZAMENTO DELLE STRADE	0,000	0,00	0,00%	0,000	0,00	0,00%
PRODUZIONE TOTALE DI RIFIUTI	389,682	1,07		407,958	1,12	
RIFIUTI PROVENIENTI DA ESUMAZIONI O ESTUMULAZIONI	0,162	0,00	0,05%	0,116	0,00	0,03%
RIFIUTI INERTI (RIFIUTI SPECIALI)	37,291	0,10	10,59%	46,454	0,13	12,85%

PRODUZIONE PROCAPITE RIFIUTI URBANI (KG/AB*GIORNO) **0,97** -2,2% 

➔ RACCOLTE DIFFERENZIATE

	2015		2014	
	KILOGRAMMI	KG/AB*ANNO	KILOGRAMMI	KG/AB*ANNO
CARTA E CARTONE	20.842	20,97	23.628	23,70
VETRO	0	0,00	0	0,00
PLASTICA	0	0,00	0	0,00
ORGANICO	0	0,00	0	0,00
VERDE	3.787	3,81	3.960	3,97
LEGNO	10.334	10,40	8.203	8,23
METALLI	7.687	7,73	9.187	9,21
RAEE - RIFIUTI DA APPARECCHIATURE ELETTRICHE ED ELETTRONICHE	7.462	7,51	6.510	6,53
PNEUMATICI	490	0,49	720	0,72
STRACCI/INDUMENTI SMESSI	5.056	5,09	4.025	4,04
RACCOLTA MULTIMATERIALE	42.913	43,17	43.572	43,70
OLI E GRASSI VEGETALI	113	0,11	113	0,11
CARTUCCE E TONER PER STAMPA	0	0,00	0	0,00
ACCUMULATORI PER AUTO	302	0,30	317	0,32
OLI, FILTRI E GRASSI MINERALI	96	0,10	108	0,11
PILE E BATTERIE	95	0,10	112	0,11
FARMACI E MEDICINALI	107	0,11	71	0,07
PRODOTTI E SOSTANZIE VARIE E RELATIVI CONTENITORI	0	0,00	0	0,00
SIRINGHE	0	0,00	0	0,00
ALTRI RIFIUTI URBANI DIFFERENZIATI	0	0,00	0	0,00
INGOMBRANTI A RECUPERO	4.923	4,95	6.849	6,87
TOTALE RACCOLTE DIFFERENZIATE	104.207	104,84	107.375	107,70

RACCOLTA DIFFERENZIATA (%) [RD + INGOMBRANTI A RECUPERO] **29,58%** -0,4% 

2015	
➔ COSTO DELL'INTERA GESTIONE DEI RIFIUTI	€ 110.151
TOTALE PROVENTI DA TARSU O TIA	€ 117.330
PROVENTI DELLA VENDITA DI MATERIALI E DI ENERGIA DA RIFIUTI	€ 0
COSTI RELATIVI ALLA RACCOLTA DEI RIFIUTI DI IMBALLAGGIO COPERTI DAL CONAI	€ 0
GRADO DI COPERTURA DEI COSTI	106,5%

COSTO PROCAPITE 2015 (EURO/ABITANTE) **€ 110,82** 0,8% 

COSTO PROCAPITE 2014: € 109,95

VIA ARNADLO DA BRESCIA 2
25034 - ORZINUOVI
TEL: 030-9942100
FAX: 030-941163

ABITANTI	12.644	COMPOSTAGGIO DOMESTICO:	NO
• N. UTENZE DOMESTICHE	4.887	TARIFFA:	SI
• N. UTENZE NON DOMESTICHE	614	AREA ECOLOGICA:	SI
SUPERFICIE (KMQ)	48	• INDIRIZZO	VIA ALME
• DENSITÀ POPOLAZIONE	263		

WEB:
MAIL:

DATI RIEPILOGATIVI

	2015			2014		
	tonnellate	kg/ab*giorno	%	tonnellate	kg/ab*giorno	%
➔ PRODUZIONE TOTALE DI RIFIUTI URBANI	5.701,939	1,24		5.792,910	1,26	
RIFIUTI DIFFERENZIATI	4.100,603	0,89	71,92%	4.242,956	0,92	73,24%
RIFIUTI NON DIFFERENZIATI (FRAZ. RESIDUALE)	1.112,446	0,24	19,51%	1.118,054	0,24	19,30%
RIFIUTI INGOMBRANTI A SMALTIMENTO	208,761	0,05	3,66%	265,616	0,06	4,59%
RIFIUTI INGOMBRANTI A RECUPERO	89,469	0,02	1,57%	66,404	0,01	1,15%
RIFIUTI PROVENIENTI DALLO SPAZZAMENTO DELLE STRADE	10,60	0,04	3,34%	99,880	0,02	1,72%
PRODUZIONE TOTALE DI RIFIUTI	5.912,179	1,28		5.850,990	1,27	
RIFIUTI PROVENIENTI DA ESUMAZIONI O ESTUMULAZIONI	1,740	0,00	0,03%	2,760	0,00	0,05%
RIFIUTI INERTI (RIFIUTI SPECIALI)	199,060	0,04	3,49%	49,320	0,01	0,85%

PRODUZIONE PROCAPITE RIFIUTI URBANI (KG/AB*GIORNO) **1,24** -1,9% 

➔ RACCOLTE DIFFERENZIATE

	2015		2014	
	KILOGRAMMI	KG/AB*ANNO	KILOGRAMMI	KG/AB*ANNO
CARTA E CARTONE	816.920	64,61	846.220	67,14
VETRO	0	0,00	0	0,00
PLASTICA	409.130	32,36	412.850	32,76
ORGANICO	1.073.910	84,93	1.146.340	90,96
VERDE	741.795	58,67	777.508	61,69
LEGNO	244.180	19,31	226.980	18,01
METALLI	57.880	4,58	57.220	4,54
RAEE - RIFIUTI DA APPARECCHIATURE ELETTRICHE ED ELETTRONICHE	63.288	5,01	67.910	5,39
PNEUMATICI	0	0,00	0	0,00
STRACCI/INDUMENTI SMESSI	36.770	2,91	37.205	2,95
RACCOLTA MULTIMATERIALE	637.480	50,42	651.350	51,68
OLI E GRASSI VEGETALI	0	0,00	950	0,08
CARTUCCE E TONER PER STAMPA	747	0,06	644	0,05
ACCUMULATORI PER AUTO	0	0,00	740	0,06
OLI, FILTRI E GRASSI MINERALI	4.050	0,32	1.950	0,15
PILE E BATTERIE	800	0,06	1.350	0,11
FARMACI E MEDICINALI	875	0,07	1.045	0,08
PRODOTTI E SOSTANZIE VARIE E RELATIVI CONTENITORI	12.748	1,01	12.694	1,01
SIRINGHE	0	0,00	0	0,00
ALTRI RIFIUTI URBANI DIFFERENZIATI	30	0,00	0	0,00
INGOMBRANTI A RECUPERO	89.469	7,08	66.404	5,27
TOTALE RACCOLTE DIFFERENZIATE	4.190.072	331,39	4.309.360	341,93

RACCOLTA DIFFERENZIATA (%) [RD + INGOMBRANTI A RECUPERO] **73,49%** -1,2% 

2015	
➔ COSTO DELL'INTERA GESTIONE DEI RIFIUTI	€ 1.405.467
TOTALE PROVENTI DA TARSU O TIA	€ 1.405.467
PROVENTI DELLA VENDITA DI MATERIALI E DI ENERGIA DA RIFIUTI	€ 0
COSTI RELATIVI ALLA RACCOLTA DEI RIFIUTI DI IMBALLAGGIO COPERTI DAL CONAI	€ 0
GRADO DI COPERTURA DEI COSTI	100,0%

COSTO PROCAPITE 2015 (EURO/ABITANTE) **€ 111,16** 0,3% 

COSTO PROCAPITE 2014: € 110,86

VIA MARTINENGO 15
25030 - ORZIVECCHI
TEL: 030-9465102
FAX: 030-9460746

ABITANTI	2.498	COMPOSTAGGIO DOMESTICO:	NO
• N. UTENZE DOMESTICHE	958	TARIFFA:	SI
• N. UTENZE NON DOMESTICHE	105	AREA ECOLOGICA:	SI
SUPERFICIE (KMQ)	10	• INDIRIZZO	VIA CONIOLO
• DENSITÀ POPOLAZIONE	253		

WEB:
MAIL:

DATI RIEPILOGATIVI

	2015			2014		
	tonnellate	kg/ab*giorno	%	tonnellate	kg/ab*giorno	%
➔ PRODUZIONE TOTALE DI RIFIUTI URBANI	1.096,933	1,20		1.192,166	1,29	
RIFIUTI DIFFERENZIATI	832,883	0,91	75,93%	812,971	0,88	68,19%
RIFIUTI NON DIFFERENZIATI (FRAZ. RESIDUALE)	182,890	0,20	16,67%	260,350	0,28	21,84%
RIFIUTI INGOMBRANTI A SMALTIMENTO	56,030	0,06	5,11%	71,226	0,08	5,97%
RIFIUTI INGOMBRANTI A RECUPERO	21,130	0,02	1,93%	9,099	0,01	0,76%
RIFIUTI PROVENIENTI DALLO SPAZZAMENTO DELLE STRADE	40,000	0,00	0,36%	38,520	0,04	3,23%
PRODUZIONE TOTALE DI RIFIUTI	1.169,183	1,28		1.281,706	1,39	
RIFIUTI PROVENIENTI DA ESUMAZIONI O ESTUMULAZIONI	2,650	0,00	0,24%	0,470	0,00	0,04%
RIFIUTI INERTI (RIFIUTI SPECIALI)	69,600	0,08	6,34%	89,070	0,10	7,47%

PRODUZIONE PROCAPITE RIFIUTI URBANI (KG/AB*GIORNO) **1,20** -7,0% 

➔ RACCOLTE DIFFERENZIATE

	2015		2014	
	KILOGRAMMI	KG/AB*ANNO	KILOGRAMMI	KG/AB*ANNO
CARTA E CARTONE	150.235	60,14	144.150	57,11
VETRO	0	0,00	47.160	18,68
PLASTICA	65.370	26,17	68.700	27,22
ORGANICO	139.000	55,64	128.650	50,97
VERDE	277.125	110,94	259.695	102,89
LEGNO	51.245	20,51	67.100	26,58
METALLI	14.780	5,92	28.180	11,16
RAEE - RIFIUTI DA APPARECCHIATURE ELETTRICHE ED ELETTRONICHE	11.085	4,44	15.832	6,27
PNEUMATICI	0	0,00	0	0,00
STRACCI/INDUMENTI SMESSI	7.053	2,82	6.599	2,61
RACCOLTA MULTIMATERIALE	114.580	45,87	0	0,00
OLI E GRASSI VEGETALI	1.058	0,42	1.273	0,50
CARTUCCE E TONER PER STAMPA	30	0,01	65	0,03
ACCUMULATORI PER AUTO	0	0,00	200	0,08
OLI, FILTRI E GRASSI MINERALI	500	0,20	250	0,10
PILE E BATTERIE	210	0,08	675	0,27
FARMACI E MEDICINALI	612	0,24	652	0,26
PRODOTTI E SOSTANZIE VARIE E RELATIVI CONTENITORI	0	0,00	100	0,04
SIRINGHE	0	0,00	0	0,00
ALTRI RIFIUTI URBANI DIFFERENZIATI	0	0,00	43.690	17,31
INGOMBRANTI A RECUPERO	21.130	8,46	9.099	3,60
TOTALE RACCOLTE DIFFERENZIATE	854.013	341,88	822.070	325,70

RACCOLTA DIFFERENZIATA (%) [RD + INGOMBRANTI A RECUPERO] **77,85%** 12,9% 

2015	
➔ COSTO DELL'INTERA GESTIONE DEI RIFIUTI	€ 291.107
TOTALE PROVENTI DA TARSU O TIA	€ 310.243
PROVENTI DELLA VENDITA DI MATERIALI E DI ENERGIA DA RIFIUTI	€ 0
COSTI RELATIVI ALLA RACCOLTA DEI RIFIUTI DI IMBALLAGGIO COPERTI DAL CONAI	€ 0
GRADO DI COPERTURA DEI COSTI	106,6%

COSTO PROCAPITE 2015 (EURO/ABITANTE) **€ 116,54** -2,4% 

COSTO PROCAPITE 2014: € 119,38

VIA MONS. G. RIZZI 24
25035 - OSPITALETTO
TEL: 030-6841221
FAX: 030-643374

ABITANTI	14.509	COMPOSTAGGIO DOMESTICO:	SI
• N. UTENZE DOMESTICHE	5.874	TARIFFA:	SI
• N. UTENZE NON DOMESTICHE	646	AREA ECOLOGICA:	SI
SUPERFICIE (KMQ)	9	• INDIRIZZO	VIA TREPC
• DENSITÀ POPOLAZIONE	1.564		

WEB:
MAIL:

DATI RIEPILOGATIVI

	2015			2014		
	tonnellate	kg/ab*giorno	%	tonnellate	kg/ab*giorno	%
➔ PRODUZIONE TOTALE DI RIFIUTI URBANI	6.140,298	1,16		7.531,506	1,44	
RIFIUTI DIFFERENZIATI	2.997,027	0,57	48,81%	2.147,176	0,41	28,51%
RIFIUTI NON DIFFERENZIATI (FRAZ. RESIDUALE)	2.489,791	0,47	40,55%	4.736,630	0,90	62,89%
RIFIUTI INGOMBRANTI A SMALTIMENTO	364,705	0,07	5,94%	383,912	0,07	5,10%
RIFIUTI INGOMBRANTI A RECUPERO	128,875	0,02	2,10%	95,978	0,02	1,27%
RIFIUTI PROVENIENTI DALLO SPAZZAMENTO DELLE STRADE	140,000	0,03	2,60%	167,810	0,03	2,23%
PRODUZIONE TOTALE DI RIFIUTI	6.398,768	1,21		7.814,446	1,49	
RIFIUTI PROVENIENTI DA ESUMAZIONI O ESTUMULAZIONI	0,000	0,00	0,00%	0,380	0,00	0,01%
RIFIUTI INERTI (RIFIUTI SPECIALI)	258,470	0,05	4,21%	280,880	0,05	3,73%

PRODUZIONE PROCAPITE RIFIUTI URBANI (KG/AB*GIORNO) **1,16** -19,3% 

➔ RACCOLTE DIFFERENZIATE

	2015		2014	
	KILOGRAMMI	KG/AB*ANNO	KILOGRAMMI	KG/AB*ANNO
CARTA E CARTONE	656.040	45,22	565.510	39,38
VETRO	0	0,00	0	0,00
PLASTICA	334.300	23,04	187.090	13,03
ORGANICO	463.480	31,94	0	0,00
VERDE	692.295	47,71	664.990	46,30
LEGNO	295.830	20,39	291.630	20,31
METALLI	49.120	3,39	36.190	2,52
RAEE - RIFIUTI DA APPARECCHIATURE ELETTRICHE ED ELETTRONICHE	51.499	3,55	46.707	3,25
PNEUMATICI	0	0,00	0	0,00
STRACCI/INDUMENTI SMESSI	26.416	1,82	13.250	0,92
RACCOLTA MULTIMATERIALE	414.980	28,60	333.700	23,23
OLI E GRASSI VEGETALI	1.409	0,10	750	0,05
CARTUCCE E TONER PER STAMPA	289	0,02	270	0,02
ACCUMULATORI PER AUTO	695	0,05	600	0,04
OLI, FILTRI E GRASSI MINERALI	2.800	0,19	1.200	0,08
PILE E BATTERIE	0	0,00	1.430	0,10
FARMACI E MEDICINALI	539	0,04	614	0,04
PRODOTTI E SOSTANZIE VARIE E RELATIVI CONTENITORI	7.335	0,51	3.245	0,23
SIRINGHE	0	0,00	0	0,00
ALTRI RIFIUTI URBANI DIFFERENZIATI	0	0,00	0	0,00
INGOMBRANTI A RECUPERO	128.875	8,88	95.978	6,68
TOTALE RACCOLTE DIFFERENZIATE	3.125.902	215,45	2.243.154	156,19

RACCOLTA DIFFERENZIATA (%) [RD + INGOMBRANTI A RECUPERO] **50,91%** 70,9% 

2015	
➔ COSTO DELL'INTERA GESTIONE DEI RIFIUTI	€ 1.333.428
TOTALE PROVENTI DA TARSU O TIA	€ 1.220.000
PROVENTI DELLA VENDITA DI MATERIALI E DI ENERGIA DA RIFIUTI	€ 0
COSTI RELATIVI ALLA RACCOLTA DEI RIFIUTI DI IMBALLAGGIO COPERTI DAL CONAI	€ 0
GRADO DI COPERTURA DEI COSTI	91,5%

COSTO PROCAPITE 2015 (EURO/ABITANTE) **€ 91,90** -5,8% 

COSTO PROCAPITE 2014: € 97,54

PIAZZA ROMA 10
25050 - OSSIMO
Tel: 0364-41100
Fax: 0364-311856

Abitanti	1.451	Compostaggio domestico:	NO
• N. utenze domestiche	1.341	Tariffa:	SI
• N. utenze non domestiche	45	Area ecologica:	NO
Superficie (kmq)	15		
• Densità popolazione	97		

Web:
Mail:

DATI RIEPILOGATIVI

	2015			2014		
	tonnellate	kg/ab*giorno	%	tonnellate	kg/ab*giorno	%
➔ PRODUZIONE TOTALE DI RIFIUTI URBANI	538,903	1,02		542,255	1,01	
Rifiuti differenziati	124,020	0,23	23,01%	128,975	0,24	23,78%
Rifiuti non differenziati (fraz. residuale)	410,720	0,78	76,21%	410,620	0,77	75,72%
Rifiuti ingombranti a smaltimento	2,082	0,00	0,39%	1,197	0,00	0,22%
Rifiuti ingombranti a recupero	2,082	0,00	0,39%	1,463	0,00	0,27%
Rifiuti provenienti dallo spazzamento delle strade	0,000	0,00	0,00%	0,000	0,00	0,00%
PRODUZIONE TOTALE DI RIFIUTI	539,105	1,02		542,255	1,01	
Rifiuti provenienti da esumazioni o estumulazioni	0,202	0,00	0,04%	0,000	0,00	0,00%
Rifiuti inerti (rifiuti speciali)	0,000	0,00	0,00%	0,000	0,00	0,00%

PRODUZIONE PROCAPITE RIFIUTI URBANI (kg/ab*giorno) **1,02** **0,3%** 

➔ RACCOLTE DIFFERENZIATE

	2015		2014	
	kilogrammi	kg/ab*anno	kilogrammi	kg/ab*anno
CARTA E CARTONE	46.711	32,19	48.515	33,12
VETRO	0	0,00	0	0,00
PLASTICA	0	0,00	0	0,00
ORGANICO	0	0,00	0	0,00
VERDE	0	0,00	0	0,00
LEGNO	0	0,00	70	0,05
METALLI	970	0,67	2.230	1,52
RAEE - RIFIUTI DA APPARECCHIATURE ELETTRICHE ED ELETTRONICHE	1.365	0,94	2.953	2,02
PNEUMATICI	0	0,00	80	0,05
STRACCI/INDUMENTI SMESSI	4.475	3,08	4.525	3,09
RACCOLTA MULTIMATERIALE	70.252	48,42	70.219	47,93
OLI E GRASSI VEGETALI	18	0,01	47	0,03
CARTUCCE E TONER PER STAMPA	0	0,00	0	0,00
ACCUMULATORI PER AUTO	32	0,02	100	0,07
OLI, FILTRI E GRASSI MINERALI	0	0,00	0	0,00
PILE E BATTERIE	93	0,06	153	0,10
FARMACI E MEDICINALI	104	0,07	83	0,06
PRODOTTI E SOSTANZIE VARIE E RELATIVI CONTENITORI	0	0,00	0	0,00
SIRINGHE	0	0,00	0	0,00
ALTRI RIFIUTI URBANI DIFFERENZIATI	0	0,00	0	0,00
INGOMBRANTI A RECUPERO	2.082	1,43	1.463	1,00
TOTALE RACCOLTE DIFFERENZIATE	126.102	86,91	130.438	89,04

RACCOLTA DIFFERENZIATA (%) [RD + INGOMBRANTI A RECUPERO] **23,40%** **-2,7%** 

	2015
	➔ COSTO DELL'INTERA GESTIONE DEI RIFIUTI
Totale proventi da Tarsu o Tia	€ 169.001
Proventi della vendita di materiali e di energia da rifiuti	€ 0
Costi relativi alla raccolta dei rifiuti di imballaggio coperti dal CONAI	€ 0
Grado di copertura dei costi	105,0%

COSTO PROCAPITE 2015 (euro/abitante) **€ 110,94** **6,5%** 

costo procapite 2014: € 104,17

VIA BARBIERI 3
25080 - PADENGHE SUL GARDA
TEL: 030-9907012
FAX: 030-9907246

ABITANTI	4.458	COMPOSTAGGIO DOMESTICO:	NO
• N. UTENZE DOMESTICHE	3.755	TARIFFA:	SI
• N. UTENZE NON DOMESTICHE	253	AREA ECOLOGICA:	SI
SUPERFICIE (KMQ)	22	• INDIRIZZO	VIA DELL'ARTIGIANATO - PADENGHE
• DENSITÀ POPOLAZIONE	201		

WEB:
MAIL:

DATI RIEPILOGATIVI

	2015			2014		
	tonnellate	kg/ab*giorno	%	tonnellate	kg/ab*giorno	%
➔ PRODUZIONE TOTALE DI RIFIUTI URBANI	2.529,348	1,55		2.550,792	1,57	
RIFIUTI DIFFERENZIATI	1.653,768	1,02	65,38%	1.652,872	1,02	64,80%
RIFIUTI NON DIFFERENZIATI (FRAZ. RESIDUALE)	682,500	0,42	26,98%	703,890	0,43	27,59%
RIFIUTI INGOMBRANTI A SMALTIMENTO	71,880	0,04	2,84%	73,088	0,05	2,87%
RIFIUTI INGOMBRANTI A RECUPERO	23,960	0,01	0,95%	24,363	0,02	0,96%
RIFIUTI PROVENIENTI DALLO SPAZZAMENTO DELLE STRADE	99,140	0,06	3,84%	96,580	0,06	3,79%
PRODUZIONE TOTALE DI RIFIUTI	2.596,248	1,60		2.645,592	1,63	
RIFIUTI PROVENIENTI DA ESUMAZIONI O ESTUMULAZIONI	0,000	0,00	0,00%	0,000	0,00	0,00%
RIFIUTI INERTI (RIFIUTI SPECIALI)	66,900	0,04	2,64%	94,800	0,06	3,72%

PRODUZIONE PROCAPITE RIFIUTI URBANI (KG/AB*GIORNO) **1,55** -1,2% 

➔ RACCOLTE DIFFERENZIATE

	2015		2014	
	KILOGRAMMI	KG/AB*ANNO	KILOGRAMMI	KG/AB*ANNO
CARTA E CARTONE	257.620	57,79	234.155	52,73
VETRO	0	0,00	0	0,00
PLASTICA	135.449	30,38	134.973	30,39
ORGANICO	377.720	84,73	345.640	77,83
VERDE	414.120	92,89	452.750	101,95
LEGNO	86.160	19,33	114.620	25,81
METALLI	24.480	5,49	30.420	6,85
RAEE - RIFIUTI DA APPARECCHIATURE ELETTRICHE ED ELETTRONICHE	31.150	6,99	31.680	7,13
PNEUMATICI	0	0,00	880	0,20
STRACCI/INDUMENTI SMESSI	4.556	1,02	3.615	0,81
RACCOLTA MULTIMATERIALE	319.240	71,61	298.460	67,21
OLI E GRASSI VEGETALI	1.030	0,23	550	0,12
CARTUCCE E TONER PER STAMPA	362	0,08	315	0,07
ACCUMULATORI PER AUTO	500	0,11	2.160	0,49
OLI, FILTRI E GRASSI MINERALI	0	0,00	300	0,07
PILE E BATTERIE	520	0,12	360	0,08
FARMACI E MEDICINALI	387	0,09	381	0,09
PRODOTTI E SOSTANZIE VARIE E RELATIVI CONTENITORI	474	0,11	1.613	0,36
SIRINGHE	0	0,00	0	0,00
ALTRI RIFIUTI URBANI DIFFERENZIATI	0	0,00	0	0,00
INGOMBRANTI A RECUPERO	23.960	5,37	24.363	5,49
TOTALE RACCOLTE DIFFERENZIATE	1.677.728	376,34	1.677.235	377,67

RACCOLTA DIFFERENZIATA (%) [RD + INGOMBRANTI A RECUPERO] **66,33%** 0,9% 

2015	
➔ COSTO DELL'INTERA GESTIONE DEI RIFIUTI	€ 1.010.583
TOTALE PROVENTI DA TARSU O TIA	€ 941.507
PROVENTI DELLA VENDITA DI MATERIALI E DI ENERGIA DA RIFIUTI	€ 0
COSTI RELATIVI ALLA RACCOLTA DEI RIFIUTI DI IMBALLAGGIO COPERTI DAL CONAI	€ 0
GRADO DI COPERTURA DEI COSTI	93,2%

COSTO PROCAPITE 2015 (EURO/ABITANTE) **€ 226,69** 4,3% 

COSTO PROCAPITE 2014: € 217,25

VIA E. TOSELLI 7
25050 - PADERNO FRANCIACORTA
TEL: 030-6853911
FAX: 030-6857274

ABITANTI	3.734	COMPOSTAGGIO DOMESTICO:	SI
• N. UTENZE DOMESTICHE	1.556	TARIFFA:	SI
• N. UTENZE NON DOMESTICHE	183	AREA ECOLOGICA:	SI
SUPERFICIE (KMQ)	6	• INDIRIZZO LOCALITÀ SAN	
• DENSITÀ POPOLAZIONE	671		

WEB:
MAIL:

DATI RIEPILOGATIVI

	2015			2014		
	tonnellate	kg/ab*giorno	%	tonnellate	kg/ab*giorno	%
➔ PRODUZIONE TOTALE DI RIFIUTI URBANI	1.490,992	1,09		1.810,747	1,32	
RIFIUTI DIFFERENZIATI	1.083,253	0,79	72,65%	1.334,972	0,97	73,72%
RIFIUTI NON DIFFERENZIATI (FRAZ. RESIDUALE)	215,599	0,16	14,46%	231,271	0,17	12,77%
RIFIUTI INGOMBRANTI A SMALTIMENTO	90,482	0,07	6,07%	139,331	0,10	7,69%
RIFIUTI INGOMBRANTI A RECUPERO	38,778	0,03	2,60%	34,833	0,03	1,92%
RIFIUTI PROVENIENTI DALLO SPAZZAMENTO DELLE STRADE	92,800	0,05	4,22%	70,340	0,05	3,88%
PRODUZIONE TOTALE DI RIFIUTI	1.584,072	1,16		1.877,127	1,37	
RIFIUTI PROVENIENTI DA ESUMAZIONI O ESTUMULAZIONI	0,000	0,00	0,00%	0,000	0,00	0,00%
RIFIUTI INERTI (RIFIUTI SPECIALI)	91,280	0,07	6,12%	63,320	0,05	3,50%

PRODUZIONE PROCAPITE RIFIUTI URBANI (KG/AB*GIORNO) **1,09** -17,0% 

➔ RACCOLTE DIFFERENZIATE

	2015		2014	
	KILOGRAMMI	KG/AB*ANNO	KILOGRAMMI	KG/AB*ANNO
CARTA E CARTONE	189.280	50,69	192.930	51,27
VETRO	0	0,00	0	0,00
PLASTICA	101.460	27,17	89.980	23,91
ORGANICO	254.030	68,03	245.920	65,35
VERDE	271.430	72,69	539.630	143,40
LEGNO	76.600	20,51	82.490	21,92
METALLI	17.880	4,79	17.160	4,56
RAEE - RIFIUTI DA APPARECCHIATURE ELETTRICHE ED ELETTRONICHE	15.108	4,05	15.019	3,99
PNEUMATICI	0	0,00	0	0,00
STRACCI/INDUMENTI SMESSI	4.149	1,11	286	0,08
RACCOLTA MULTIMATERIALE	147.800	39,58	146.340	38,89
OLI E GRASSI VEGETALI	450	0,12	310	0,08
CARTUCCE E TONER PER STAMPA	95	0,03	155	0,04
ACCUMULATORI PER AUTO	0	0,00	200	0,05
OLI, FILTRI E GRASSI MINERALI	850	0,23	1.030	0,27
PILE E BATTERIE	340	0,09	760	0,20
FARMACI E MEDICINALI	306	0,08	262	0,07
PRODOTTI E SOSTANZIE VARIE E RELATIVI CONTENITORI	3.475	0,93	2.500	0,66
SIRINGHE	0	0,00	0	0,00
ALTRI RIFIUTI URBANI DIFFERENZIATI	0	0,00	0	0,00
INGOMBRANTI A RECUPERO	38.778	10,39	34.833	9,26
TOTALE RACCOLTE DIFFERENZIATE	1.122.031	300,49	1.369.805	364,02

RACCOLTA DIFFERENZIATA (%) [RD + INGOMBRANTI A RECUPERO] **75,25%** -0,5% 

2015	
➔ COSTO DELL'INTERA GESTIONE DEI RIFIUTI	€ 317.730
TOTALE PROVENTI DA TARSU O TIA	€ 318.000
PROVENTI DELLA VENDITA DI MATERIALI E DI ENERGIA DA RIFIUTI	€ 0
COSTI RELATIVI ALLA RACCOLTA DEI RIFIUTI DI IMBALLAGGIO COPERTI DAL CONAI	€ 0
GRADO DI COPERTURA DEI COSTI	100,1%

COSTO PROCAPITE 2015 (EURO/ABITANTE) **€ 85,09** -7,4% 

COSTO PROCAPITE 2014: € 91,88

VIA NAZIONALE 21
25050 - PAISCO LOVENO
TEL: 0364-636010
FAX: 0364-636010

ABITANTI	183	COMPOSTAGGIO DOMESTICO:	NO
• N. UTENZE DOMESTICHE	333	TARIFFA:	SI
• N. UTENZE NON DOMESTICHE	10	AREA ECOLOGICA:	NO
SUPERFICIE (KMQ)	36		
• DENSITÀ POPOLAZIONE	5		

WEB:
MAIL:

DATI RIEPILOGATIVI

	2015			2014		
	tonnellate	kg/ab*giorno	%	tonnellate	kg/ab*giorno	%
➔ PRODUZIONE TOTALE DI RIFIUTI URBANI	72,243	1,08		79,718	1,19	
RIFIUTI DIFFERENZIATI	21,163	0,32	29,29%	20,688	0,31	25,95%
RIFIUTI NON DIFFERENZIATI (FRAZ. RESIDUALE)	50,600	0,76	70,04%	58,080	0,86	72,86%
RIFIUTI INGOMBRANTI A SMALTIMENTO	0,240	0,00	0,33%	0,427	0,01	0,54%
RIFIUTI INGOMBRANTI A RECUPERO	0,240	0,00	0,33%	0,523	0,01	0,66%
RIFIUTI PROVENIENTI DALLO SPAZZAMENTO DELLE STRADE	0,000	0,00	0,00%	0,000	0,00	0,00%
PRODUZIONE TOTALE DI RIFIUTI	74,553	1,12		82,158	1,22	
RIFIUTI PROVENIENTI DA ESUMAZIONI O ESTUMULAZIONI	0,000	0,00	0,00%	0,000	0,00	0,00%
RIFIUTI INERTI (RIFIUTI SPECIALI)	2,310	0,03	3,20%	2,440	0,04	3,06%

PRODUZIONE PROCAPITE RIFIUTI URBANI (KG/AB*GIORNO) **1,08** -8,9% 

➔ RACCOLTE DIFFERENZIATE

	2015		2014	
	KILOGRAMMI	KG/AB*ANNO	KILOGRAMMI	KG/AB*ANNO
CARTA E CARTONE	7.497	40,97	7.750	42,12
VETRO	0	0,00	0	0,00
PLASTICA	0	0,00	0	0,00
ORGANICO	0	0,00	0	0,00
VERDE	0	0,00	0	0,00
LEGNO	0	0,00	0	0,00
METALLI	610	3,33	1.750	9,51
RAEE - RIFIUTI DA APPARECCHIATURE ELETTRICHE ED ELETTRONICHE	362	1,98	794	4,32
PNEUMATICI	10	0,05	0	0,00
STRACCI/INDUMENTI SMESSI	0	0,00	0	0,00
RACCOLTA MULTIMATERIALE	12.450	68,03	10.370	56,36
OLI E GRASSI VEGETALI	0	0,00	0	0,00
CARTUCCE E TONER PER STAMPA	0	0,00	0	0,00
ACCUMULATORI PER AUTO	203	1,11	10	0,05
OLI, FILTRI E GRASSI MINERALI	0	0,00	0	0,00
PILE E BATTERIE	16	0,09	10	0,05
FARMACI E MEDICINALI	15	0,08	4	0,02
PRODOTTI E SOSTANZIE VARIE E RELATIVI CONTENITORI	0	0,00	0	0,00
SIRINGHE	0	0,00	0	0,00
ALTRI RIFIUTI URBANI DIFFERENZIATI	0	0,00	0	0,00
INGOMBRANTI A RECUPERO	240	1,31	523	2,84
TOTALE RACCOLTE DIFFERENZIATE	21.403	116,96	21.211	115,27

RACCOLTA DIFFERENZIATA (%) [RD + INGOMBRANTI A RECUPERO] **29,63%** 11,3% 

2015	
➔ COSTO DELL'INTERA GESTIONE DEI RIFIUTI	€ 22.260
TOTALE PROVENTI DA TARSU O TIA	€ 20.445
PROVENTI DELLA VENDITA DI MATERIALI E DI ENERGIA DA RIFIUTI	€ 0
COSTI RELATIVI ALLA RACCOLTA DEI RIFIUTI DI IMBALLAGGIO COPERTI DAL CONAI	€ 0
GRADO DI COPERTURA DEI COSTI	91,8%

COSTO PROCAPITE 2015 (EURO/ABITANTE) **€ 121,64** 6,3% 

COSTO PROCAPITE 2014: € 114,41

VIA SANTA GIULIA 4
25080 - PAITONE
TEL: 030-691155
FAX: 030-691155

ABITANTI	2.130	COMPOSTAGGIO DOMESTICO:	SI
• N. UTENZE DOMESTICHE	916	TARIFFA:	SI
• N. UTENZE NON DOMESTICHE	140	AREA ECOLOGICA:	SI
SUPERFICIE (KMQ)	8	• INDIRIZZO	VIA SANTA GIULIA N. 2
• DENSITÀ POPOLAZIONE	271		

WEB:
MAIL:

DATI RIEPILOGATIVI

	2015			2014		
	tonnellate	kg/ab*giorno	%	tonnellate	kg/ab*giorno	%
➔ PRODUZIONE TOTALE DI RIFIUTI URBANI	1.267,271	1,63		1.288,862	1,63	
RIFIUTI DIFFERENZIATI	421,791	0,54	33,28%	402,340	0,51	31,22%
RIFIUTI NON DIFFERENZIATI (FRAZ. RESIDUALE)	693,070	0,89	54,69%	724,420	0,92	56,21%
RIFIUTI INGOMBRANTI A SMALTIMENTO	95,483	0,12	7,53%	96,347	0,12	7,48%
RIFIUTI INGOMBRANTI A RECUPERO	31,828	0,04	2,51%	32,116	0,04	2,49%
RIFIUTI PROVENIENTI DALLO SPAZZAMENTO DELLE STRADE	24,000	0,03	1,98%	33,640	0,04	2,61%
PRODUZIONE TOTALE DI RIFIUTI	1.267,293	1,63		1.288,862	1,63	
RIFIUTI PROVENIENTI DA ESUMAZIONI O ESTUMULAZIONI	0,022	0,00	0,00%	0,000	0,00	0,00%
RIFIUTI INERTI (RIFIUTI SPECIALI)	0,000	0,00	0,00%	0,000	0,00	0,00%

PRODUZIONE PROCAPITE RIFIUTI URBANI (KG/AB*GIORNO) **1,63** -0,1% 

➔ RACCOLTE DIFFERENZIATE

	2015		2014	
	KILOGRAMMI	KG/AB*ANNO	KILOGRAMMI	KG/AB*ANNO
CARTA E CARTONE	115.850	54,39	118.951	54,97
VETRO	9.540	4,48	54.830	25,34
PLASTICA	60.200	28,26	67.040	30,98
ORGANICO	0	0,00	0	0,00
VERDE	89.845	42,18	64.355	29,74
LEGNO	39.580	18,58	38.000	17,56
METALLI	18.600	8,73	10.930	5,05
RAEE - RIFIUTI DA APPARECCHIATURE ELETTRICHE ED ELETTRONICHE	9.803	4,60	13.751	6,35
PNEUMATICI	0	0,00	3.170	1,46
STRACCI/INDUMENTI SMESSI	4.203	1,97	5.228	2,42
RACCOLTA MULTIMATERIALE	71.484	33,56	25.570	11,82
OLI E GRASSI VEGETALI	961	0,45	32	0,01
CARTUCCE E TONER PER STAMPA	28	0,01	9	0,00
ACCUMULATORI PER AUTO	77	0,04	0	0,00
OLI, FILTRI E GRASSI MINERALI	900	0,42	0	0,00
PILE E BATTERIE	147	0,07	154	0,07
FARMACI E MEDICINALI	199	0,09	294	0,14
PRODOTTI E SOSTANZIE VARIE E RELATIVI CONTENITORI	374	0,18	26	0,01
SIRINGHE	0	0,00	0	0,00
ALTRI RIFIUTI URBANI DIFFERENZIATI	0	0,00	0	0,00
INGOMBRANTI A RECUPERO	31.828	14,94	32.116	14,84
TOTALE RACCOLTE DIFFERENZIATE	453.619	212,97	434.456	200,77

RACCOLTA DIFFERENZIATA (%) [RD + INGOMBRANTI A RECUPERO] **35,79%** 6,2% 

2015	
➔ COSTO DELL'INTERA GESTIONE DEI RIFIUTI	€ 265.618
TOTALE PROVENTI DA TARSU O TIA	€ 251.317
PROVENTI DELLA VENDITA DI MATERIALI E DI ENERGIA DA RIFIUTI	€ 6.648
COSTI RELATIVI ALLA RACCOLTA DEI RIFIUTI DI IMBALLAGGIO COPERTI DAL CONAI	€ 0
GRADO DI COPERTURA DEI COSTI	97,1%

COSTO PROCAPITE 2015 (EURO/ABITANTE) **€ 121,58** 1,1% 

COSTO PROCAPITE 2014: € 120,21

VIA XX SETTEMBRE 32
25036 - PALAZZOLO SULL'OGLIO
TEL: 030-7402022
FAX: 030-7400221

ABITANTI	20.134	COMPOSTAGGIO DOMESTICO:	SI
• N. UTENZE DOMESTICHE	8.276	TARIFFA:	SI
• N. UTENZE NON DOMESTICHE	1.190	AREA ECOLOGICA:	SI
SUPERFICIE (KMQ)	23	• INDIRIZZO	VIA PONTIDA
• DENSITÀ POPOLAZIONE	875		

WEB:
MAIL:

DATI RIEPILOGATIVI

	2015			2014		
	tonnellate	kg/ab*giorno	%	tonnellate	kg/ab*giorno	%
➔ PRODUZIONE TOTALE DI RIFIUTI URBANI	8.426,197	1,15		9.035,777	1,23	
RIFIUTI DIFFERENZIATI	5.887,077	0,80	69,87%	5.643,632	0,77	62,46%
RIFIUTI NON DIFFERENZIATI (FRAZ. RESIDUALE)	1.823,580	0,25	21,64%	2.694,525	0,37	29,82%
RIFIUTI INGOMBRANTI A SMALTIMENTO	309,750	0,04	3,68%	354,512	0,05	3,92%
RIFIUTI INGOMBRANTI A RECUPERO	132,750	0,02	1,58%	88,628	0,01	0,98%
RIFIUTI PROVENIENTI DALLO SPAZZAMENTO DELLE STRADE	274,000	0,04	3,24%	254,480	0,03	2,82%
PRODUZIONE TOTALE DI RIFIUTI	8.694,907	1,18		9.316,731	1,27	
RIFIUTI PROVENIENTI DA ESUMAZIONI O ESTUMULAZIONI	0,000	0,00	0,00%	7,180	0,00	0,08%
RIFIUTI INERTI (RIFIUTI SPECIALI)	268,710	0,04	3,19%	263,030	0,04	2,91%

PRODUZIONE PROCAPITE RIFIUTI URBANI (KG/AB*GIORNO) **1,15** -7,0% 

➔ RACCOLTE DIFFERENZIATE

	2015		2014	
	KILOGRAMMI	KG/AB*ANNO	KILOGRAMMI	KG/AB*ANNO
CARTA E CARTONE	1.151.300	57,18	1.131.424	56,32
VETRO	0	0,00	0	0,00
PLASTICA	594.360	29,52	525.190	26,14
ORGANICO	1.395.880	69,33	1.155.410	57,52
VERDE	1.279.150	63,53	1.380.425	68,72
LEGNO	424.345	21,08	408.595	20,34
METALLI	72.960	3,62	66.610	3,32
RAEE - RIFIUTI DA APPARECCHIATURE ELETTRICHE ED ELETTRONICHE	83.785	4,16	91.930	4,58
PNEUMATICI	0	0,00	0	0,00
STRACCI/INDUMENTI SMESSI	43.024	2,14	43.513	2,17
RACCOLTA MULTIMATERIALE	819.790	40,72	0	0,00
OLI E GRASSI VEGETALI	3.670	0,18	2.940	0,15
CARTUCCE E TONER PER STAMPA	731	0,04	649	0,03
ACCUMULATORI PER AUTO	0	0,00	1.840	0,09
OLI, FILTRI E GRASSI MINERALI	1.500	0,07	950	0,05
PILE E BATTERIE	1.770	0,09	1.080	0,05
FARMACI E MEDICINALI	1.617	0,08	1.485	0,07
PRODOTTI E SOSTANZIE VARIE E RELATIVI CONTENITORI	13.195	0,66	13.251	0,66
SIRINGHE	0	0,00	0	0,00
ALTRI RIFIUTI URBANI DIFFERENZIATI	0	0,00	818.340	40,74
INGOMBRANTI A RECUPERO	132.750	6,59	88.628	4,41
TOTALE RACCOLTE DIFFERENZIATE	6.019.827	298,99	5.732.260	285,36

RACCOLTA DIFFERENZIATA (%) [RD + INGOMBRANTI A RECUPERO] **71,44%** 12,6% 

2015	
➔ COSTO DELL'INTERA GESTIONE DEI RIFIUTI	€ 2.245.000
TOTALE PROVENTI DA TARSU O TIA	€ 2.245.000
PROVENTI DELLA VENDITA DI MATERIALI E DI ENERGIA DA RIFIUTI	€ 0
COSTI RELATIVI ALLA RACCOLTA DEI RIFIUTI DI IMBALLAGGIO COPERTI DAL CONAI	€ 0
GRADO DI COPERTURA DEI COSTI	100,0%

COSTO PROCAPITE 2015 (EURO/ABITANTE) **€ 111,50** -2,0% 

COSTO PROCAPITE 2014: € 113,75

VIA RISORGIMENTO 1
25030 - PARATICO
TEL: 035-924311
FAX: 035-924351

ABITANTI	4.714	COMPOSTAGGIO DOMESTICO:	SI
• N. UTENZE DOMESTICHE	2.162	TARIFFA:	NO
• N. UTENZE NON DOMESTICHE	261	AREA ECOLOGICA:	SI
SUPERFICIE (KMQ)	6	• INDIRIZZO	VIA A. FRANK64 - LOC. VANZ
• DENSITÀ POPOLAZIONE	762		

WEB:
MAIL:

DATI RIEPILOGATIVI

	2015			2014		
	tonnellate	kg/ab*giorno	%	tonnellate	kg/ab*giorno	%
➔ PRODUZIONE TOTALE DI RIFIUTI URBANI	3.128,457	1,82		3.062,396	1,80	
RIFIUTI DIFFERENZIATI	1.097,217	0,64	35,07%	1.089,286	0,64	35,57%
RIFIUTI NON DIFFERENZIATI (FRAZ. RESIDUALE)	1.749,220	1,02	55,91%	1.640,500	0,96	53,57%
RIFIUTI INGOMBRANTI A SMALTIMENTO	138,510	0,08	4,43%	154,988	0,09	5,06%
RIFIUTI INGOMBRANTI A RECUPERO	46,170	0,03	1,48%	51,663	0,03	1,69%
RIFIUTI PROVENIENTI DALLO SPAZZAMENTO DELLE STRADE	10,040	0,06	3,11%	125,960	0,07	4,11%
PRODUZIONE TOTALE DI RIFIUTI	3.128,457	1,82		3.062,396	1,80	
RIFIUTI PROVENIENTI DA ESUMAZIONI O ESTUMULAZIONI	0,000	0,00	0,00%	0,000	0,00	0,00%
RIFIUTI INERTI (RIFIUTI SPECIALI)	0,000	0,00	0,00%	0,000	0,00	0,00%

PRODUZIONE PROCAPITE RIFIUTI URBANI (KG/AB*GIORNO) **1,82** 1,1% 

➔ RACCOLTE DIFFERENZIATE

	2015		2014	
	KILOGRAMMI	KG/AB*ANNO	KILOGRAMMI	KG/AB*ANNO
CARTA E CARTONE	237.180	50,31	258.943	55,50
VETRO	0	0,00	106.120	22,74
PLASTICA	93.770	19,89	85.360	18,29
ORGANICO	0	0,00	0	0,00
VERDE	427.540	90,70	389.970	83,58
LEGNO	76.440	16,22	90.360	19,37
METALLI	19.570	4,15	16.445	3,52
RAEE - RIFIUTI DA APPARECCHIATURE ELETTRICHE ED ELETTRONICHE	15.757	3,34	26.013	5,58
PNEUMATICI	0	0,00	0	0,00
STRACCI/INDUMENTI SMESSI	7.550	1,60	6.080	1,30
RACCOLTA MULTIMATERIALE	215.500	45,71	106.030	22,72
OLI E GRASSI VEGETALI	1.325	0,28	1.180	0,25
CARTUCCE E TONER PER STAMPA	0	0,00	0	0,00
ACCUMULATORI PER AUTO	1.430	0,30	1.150	0,25
OLI, FILTRI E GRASSI MINERALI	220	0,05	300	0,06
PILE E BATTERIE	252	0,05	246	0,05
FARMACI E MEDICINALI	206	0,04	268	0,06
PRODOTTI E SOSTANZIE VARIE E RELATIVI CONTENITORI	477	0,10	821	0,18
SIRINGHE	0	0,00	0	0,00
ALTRI RIFIUTI URBANI DIFFERENZIATI	0	0,00	0	0,00
INGOMBRANTI A RECUPERO	46.170	9,79	51.663	11,07
TOTALE RACCOLTE DIFFERENZIATE	1.143.387	242,55	1.140.949	244,52

RACCOLTA DIFFERENZIATA (%) [RD + INGOMBRANTI A RECUPERO] **36,55%** -1,9% 

2015	
➔ COSTO DELL'INTERA GESTIONE DEI RIFIUTI	€ 663.836
TOTALE PROVENTI DA TARSU O TIA	€ 713.837
PROVENTI DELLA VENDITA DI MATERIALI E DI ENERGIA DA RIFIUTI	€ 0
COSTI RELATIVI ALLA RACCOLTA DEI RIFIUTI DI IMBALLAGGIO COPERTI DAL CONAI	€ 0
GRADO DI COPERTURA DEI COSTI	107,5%

COSTO PROCAPITE 2015 (EURO/ABITANTE) **€ 140,82** -0,4% 

COSTO PROCAPITE 2014: € 141,45

VIA ROMA 24
25050 - PASPARDO
TEL: 0364-48025
FAX: 0364-48025

ABITANTI	614	COMPOSTAGGIO DOMESTICO:	SI
• N. UTENZE DOMESTICHE	704	TARIFFA:	SI
• N. UTENZE NON DOMESTICHE	22	AREA ECOLOGICA:	NO
SUPERFICIE (KMQ)	11		
• DENSITÀ POPOLAZIONE	55		

WEB:
MAIL:

DATI RIEPILOGATIVI

	2015			2014		
	tonnellate	kg/ab*giorno	%	tonnellate	kg/ab*giorno	%
➔ PRODUZIONE TOTALE DI RIFIUTI URBANI	205,894	0,92		200,542	0,88	
RIFIUTI DIFFERENZIATI	66,044	0,29	32,08%	59,332	0,26	29,59%
RIFIUTI NON DIFFERENZIATI (FRAZ. RESIDUALE)	131,750	0,59	63,99%	134,330	0,59	66,98%
RIFIUTI INGOMBRANTI A SMALTIMENTO	4,050	0,02	1,97%	3,096	0,01	1,54%
RIFIUTI INGOMBRANTI A RECUPERO	4,050	0,02	1,97%	3,784	0,02	1,89%
RIFIUTI PROVENIENTI DALLO SPAZZAMENTO DELLE STRADE	0,000	0,00	0,00%	0,000	0,00	0,00%
PRODUZIONE TOTALE DI RIFIUTI	216,864	0,97		200,542	0,88	
RIFIUTI PROVENIENTI DA ESUMAZIONI O ESTUMULAZIONI	1,750	0,01	0,85%	0,000	0,00	0,00%
RIFIUTI INERTI (RIFIUTI SPECIALI)	9,220	0,04	4,48%	0,000	0,00	0,00%

PRODUZIONE PROCAPITE RIFIUTI URBANI (KG/AB*GIORNO) **0,92** 3,8% 

➔ RACCOLTE DIFFERENZIATE

	2015		2014	
	KILOGRAMMI	KG/AB*ANNO	KILOGRAMMI	KG/AB*ANNO
CARTA E CARTONE	15.682	25,54	19.819	31,91
VETRO	4.340	7,07	3.380	5,44
PLASTICA	0	0,00	0	0,00
ORGANICO	0	0,00	0	0,00
VERDE	0	0,00	0	0,00
LEGNO	0	0,00	0	0,00
METALLI	13.550	22,07	7.800	12,56
RAEE - RIFIUTI DA APPARECCHIATURE ELETTRICHE ED ELETTRONICHE	3.647	5,94	3.850	6,20
PNEUMATICI	620	1,01	0	0,00
STRACCI/INDUMENTI SMESSI	3.165	5,15	2.595	4,18
RACCOLTA MULTIMATERIALE	24.630	40,11	21.464	34,56
OLI E GRASSI VEGETALI	0	0,00	0	0,00
CARTUCCE E TONER PER STAMPA	0	0,00	0	0,00
ACCUMULATORI PER AUTO	310	0,50	310	0,50
OLI, FILTRI E GRASSI MINERALI	0	0,00	0	0,00
PILE E BATTERIE	51	0,08	52	0,08
FARMACI E MEDICINALI	49	0,08	62	0,10
PRODOTTI E SOSTANZIE VARIE E RELATIVI CONTENITORI	0	0,00	0	0,00
SIRINGHE	0	0,00	0	0,00
ALTRI RIFIUTI URBANI DIFFERENZIATI	0	0,00	0	0,00
INGOMBRANTI A RECUPERO	4.050	6,60	3.784	6,09
TOTALE RACCOLTE DIFFERENZIATE	70.094	114,16	63.116	101,64

RACCOLTA DIFFERENZIATA (%) [RD + INGOMBRANTI A RECUPERO] **34,04%** 8,2% 

2015	
➔ COSTO DELL'INTERA GESTIONE DEI RIFIUTI	€ 62.583
TOTALE PROVENTI DA TARSU O TIA	€ 64.080
PROVENTI DELLA VENDITA DI MATERIALI E DI ENERGIA DA RIFIUTI	€ 0
COSTI RELATIVI ALLA RACCOLTA DEI RIFIUTI DI IMBALLAGGIO COPERTI DAL CONAI	€ 0
GRADO DI COPERTURA DEI COSTI	102,4%

COSTO PROCAPITE 2015 (EURO/ABITANTE) **€ 101,93** 2,1% 

COSTO PROCAPITE 2014: € 99,80

PIAZZA EUROPA 16
25050 - PASSIRANO
TEL: 030-6850557
FAX: 030-653454

ABITANTI	7.098	COMPOSTAGGIO DOMESTICO:	SI
• N. UTENZE DOMESTICHE	3.139	TARIFFA:	SI
• N. UTENZE NON DOMESTICHE	493	AREA ECOLOGICA:	SI
SUPERFICIE (KMQ)	14	• INDIRIZZO	VIA BACHEL
• DENSITÀ POPOLAZIONE	525		

WEB:
MAIL:

DATI RIEPILOGATIVI

	2015			2014		
	tonnellate	kg/ab*giorno	%	tonnellate	kg/ab*giorno	%
➔ PRODUZIONE TOTALE DI RIFIUTI URBANI	3.421,626	1,32		3.456,182	1,33	
RIFIUTI DIFFERENZIATI	2.620,010	1,01	76,57%	2.673,827	1,03	77,36%
RIFIUTI NON DIFFERENZIATI (FRAZ. RESIDUALE)	391,876	0,15	11,45%	341,495	0,13	9,88%
RIFIUTI INGOMBRANTI A SMALTIMENTO	228,536	0,09	6,68%	279,232	0,11	8,08%
RIFIUTI INGOMBRANTI A RECUPERO	97,944	0,04	2,86%	69,808	0,03	2,02%
RIFIUTI PROVENIENTI DALLO SPAZZAMENTO DELLE STRADE	80,260	0,03	2,43%	91,820	0,04	2,66%
PRODUZIONE TOTALE DI RIFIUTI	4.066,211	1,57		4.250,502	1,63	
RIFIUTI PROVENIENTI DA ESUMAZIONI O ESTUMULAZIONI	7,425	0,00	0,22%	4,560	0,00	0,13%
RIFIUTI INERTI (RIFIUTI SPECIALI)	184,500	0,07	5,39%	177,000	0,07	5,12%

PRODUZIONE PROCAPITE RIFIUTI URBANI (KG/AB*GIORNO) **1,32** -0,4% 

➔ RACCOLTE DIFFERENZIATE

	2015		2014	
	KILOGRAMMI	KG/AB*ANNO	KILOGRAMMI	KG/AB*ANNO
CARTA E CARTONE	495.190	69,76	513.160	71,86
VETRO	0	0,00	0	0,00
PLASTICA	220.790	31,11	215.030	30,11
ORGANICO	462.010	65,09	455.620	63,80
VERDE	832.135	117,24	865.990	121,27
LEGNO	215.080	30,30	183.480	25,69
METALLI	39.420	5,55	39.350	5,51
RAEE - RIFIUTI DA APPARECCHIATURE ELETTRICHE ED ELETTRONICHE	40.396	5,69	42.430	5,94
PNEUMATICI	0	0,00	0	0,00
STRACCI/INDUMENTI SMESSI	15.120	2,13	517	0,07
RACCOLTA MULTIMATERIALE	289.770	40,82	349.540	48,95
OLI E GRASSI VEGETALI	1.810	0,26	1.660	0,23
CARTUCCE E TONER PER STAMPA	204	0,03	190	0,03
ACCUMULATORI PER AUTO	0	0,00	310	0,04
OLI, FILTRI E GRASSI MINERALI	1.190	0,17	1.250	0,18
PILE E BATTERIE	740	0,10	990	0,14
FARMACI E MEDICINALI	275	0,04	340	0,05
PRODOTTI E SOSTANZIE VARIE E RELATIVI CONTENITORI	5.880	0,83	3.970	0,56
SIRINGHE	0	0,00	0	0,00
ALTRI RIFIUTI URBANI DIFFERENZIATI	0	0,00	0	0,00
INGOMBRANTI A RECUPERO	97.944	13,80	69.808	9,78
TOTALE RACCOLTE DIFFERENZIATE	2.717.954	382,92	2.743.635	384,21

RACCOLTA DIFFERENZIATA (%) [RD + INGOMBRANTI A RECUPERO] **79,43%** 0,1% 

2015	
➔ COSTO DELL'INTERA GESTIONE DEI RIFIUTI	€ 720.115
TOTALE PROVENTI DA TARSU O TIA	€ 720.115
PROVENTI DELLA VENDITA DI MATERIALI E DI ENERGIA DA RIFIUTI	€ 0
COSTI RELATIVI ALLA RACCOLTA DEI RIFIUTI DI IMBALLAGGIO COPERTI DAL CONAI	€ 0
GRADO DI COPERTURA DEI COSTI	100,0%

COSTO PROCAPITE 2015 (EURO/ABITANTE) **€ 101,45** -2,7% 

COSTO PROCAPITE 2014: € 104,29

VIA G. MARCONI 5
25020 - PAVONE DEL MELLA
TEL: 030-959338
FAX: 030-959493

ABITANTI	2.794	COMPOSTAGGIO DOMESTICO:	NO
• N. UTENZE DOMESTICHE	1.135	TARIFFA:	SI
• N. UTENZE NON DOMESTICHE	86	AREA ECOLOGICA:	SI
SUPERFICIE (KMQ)	12	• INDIRIZZO	VIA XXV APRILE - LOC. SOF
• DENSITÀ POPOLAZIONE	239		

WEB:
MAIL:

DATI RIEPILOGATIVI

	2015			2014		
	tonnellate	kg/ab*giorno	%	tonnellate	kg/ab*giorno	%
➔ PRODUZIONE TOTALE DI RIFIUTI URBANI	1.391,737	1,36		1.496,480	1,47	
RIFIUTI DIFFERENZIATI	690,211	0,68	49,59%	741,170	0,73	49,53%
RIFIUTI NON DIFFERENZIATI (FRAZ. RESIDUALE)	548,846	0,54	39,44%	597,160	0,59	39,90%
RIFIUTI INGOMBRANTI A SMALTIMENTO	114,510	0,11	8,23%	118,613	0,12	7,93%
RIFIUTI INGOMBRANTI A RECUPERO	38,170	0,04	2,74%	39,538	0,04	2,64%
RIFIUTI PROVENIENTI DALLO SPAZZAMENTO DELLE STRADE	0,000	0,00	0,00%	0,000	0,00	0,00%
PRODUZIONE TOTALE DI RIFIUTI	1.392,582	1,37		1.498,960	1,47	
RIFIUTI PROVENIENTI DA ESUMAZIONI O ESTUMULAZIONI	0,845	0,00	0,06%	2,480	0,00	0,17%
RIFIUTI INERTI (RIFIUTI SPECIALI)	0,000	0,00	0,00%	0,000	0,00	0,00%

PRODUZIONE PROCAPITE RIFIUTI URBANI (KG/AB*GIORNO) **1,36** -7,1% 

➔ RACCOLTE DIFFERENZIATE

	2015		2014	
	KILOGRAMMI	KG/AB*ANNO	KILOGRAMMI	KG/AB*ANNO
CARTA E CARTONE	115.291	41,26	113.701	40,72
VETRO	131.153	46,94	102.670	36,77
PLASTICA	43.667	15,63	37.994	13,61
ORGANICO	0	0,00	0	0,00
VERDE	307.862	110,19	390.630	139,91
LEGNO	41.370	14,81	39.890	14,29
METALLI	37.060	13,26	42.220	15,12
RAEE - RIFIUTI DA APPARECCHIATURE ELETTRICHE ED ELETTRONICHE	13.120	4,70	9.801	3,51
PNEUMATICI	0	0,00	3.410	1,22
STRACCI/INDUMENTI SMESSI	0	0,00	0	0,00
RACCOLTA MULTIMATERIALE	0	0,00	0	0,00
OLI E GRASSI VEGETALI	0	0,00	0	0,00
CARTUCCE E TONER PER STAMPA	270	0,10	0	0,00
ACCUMULATORI PER AUTO	0	0,00	400	0,14
OLI, FILTRI E GRASSI MINERALI	0	0,00	0	0,00
PILE E BATTERIE	335	0,12	307	0,11
FARMACI E MEDICINALI	83	0,03	147	0,05
PRODOTTI E SOSTANZIE VARIE E RELATIVI CONTENITORI	0	0,00	0	0,00
SIRINGHE	0	0,00	0	0,00
ALTRI RIFIUTI URBANI DIFFERENZIATI	0	0,00	0	0,00
INGOMBRANTI A RECUPERO	38.170	13,66	39.538	14,16
TOTALE RACCOLTE DIFFERENZIATE	728.381	260,69	780.708	279,62

RACCOLTA DIFFERENZIATA (%) [RD + INGOMBRANTI A RECUPERO] **52,34%** 0,3% 

2015	
➔ COSTO DELL'INTERA GESTIONE DEI RIFIUTI	€ 248.804
TOTALE PROVENTI DA TARSU O TIA	€ 255.951
PROVENTI DELLA VENDITA DI MATERIALI E DI ENERGIA DA RIFIUTI	
COSTI RELATIVI ALLA RACCOLTA DEI RIFIUTI DI IMBALLAGGIO COPERTI DAL CONAI	
GRADO DI COPERTURA DEI COSTI	102,9%

COSTO PROCAPITE 2015 (EURO/ABITANTE) **€ 89,05** 0,2% 

COSTO PROCAPITE 2014: € 88,88

VIA PROVINCIALE 44
25070 - PERTICA ALTA
TEL: 0365-821490
FAX: 0365-821490

ABITANTI	563	COMPOSTAGGIO DOMESTICO:	NO
• N. UTENZE DOMESTICHE	675	TARIFFA:	SI
• N. UTENZE NON DOMESTICHE	28	AREA ECOLOGICA:	NO
SUPERFICIE (KMQ)	21		
• DENSITÀ POPOLAZIONE	27		

WEB:
MAIL:

DATI RIEPILOGATIVI

	2015			2014		
	tonnellate	kg/ab*giorno	%	tonnellate	kg/ab*giorno	%
➔ PRODUZIONE TOTALE DI RIFIUTI URBANI	189,707	0,92		212,091	1,02	
RIFIUTI DIFFERENZIATI	46,639	0,23	24,58%	56,630	0,27	26,70%
RIFIUTI NON DIFFERENZIATI (FRAZ. RESIDUALE)	133,448	0,65	70,34%	139,431	0,67	65,74%
RIFIUTI INGOMBRANTI A SMALTIMENTO	7,215	0,04	3,80%	12,023	0,06	5,67%
RIFIUTI INGOMBRANTI A RECUPERO	2,405	0,01	1,27%	4,008	0,02	1,89%
RIFIUTI PROVENIENTI DALLO SPAZZAMENTO DELLE STRADE	0,000	0,00	0,00%	0,000	0,00	0,00%
PRODUZIONE TOTALE DI RIFIUTI	189,707	0,92		212,091	1,02	
RIFIUTI PROVENIENTI DA ESUMAZIONI O ESTUMULAZIONI	0,000	0,00	0,00%	0,000	0,00	0,00%
RIFIUTI INERTI (RIFIUTI SPECIALI)	0,000	0,00	0,00%	0,000	0,00	0,00%

PRODUZIONE PROCAPITE RIFIUTI URBANI (KG/AB*GIORNO) **0,92** -9,3% 

➔ RACCOLTE DIFFERENZIATE

	2015		2014	
	KILOGRAMMI	KG/AB*ANNO	KILOGRAMMI	KG/AB*ANNO
CARTA E CARTONE	10.530	18,70	12.910	22,61
VETRO	0	0,00	14.199	24,87
PLASTICA	6.750	11,99	9.310	16,30
ORGANICO	0	0,00	0	0,00
VERDE	0	0,00	0	0,00
LEGNO	0	0,00	0	0,00
METALLI	5.440	9,66	4.060	7,11
RAEE - RIFIUTI DA APPARECCHIATURE ELETTRICHE ED ELETTRONICHE	0	0,00	0	0,00
PNEUMATICI	0	0,00	0	0,00
STRACCI/INDUMENTI SMESSI	0	0,00	0	0,00
RACCOLTA MULTIMATERIALE	23.841	42,35	16.021	28,06
OLI E GRASSI VEGETALI	0	0,00	0	0,00
CARTUCCE E TONER PER STAMPA	0	0,00	0	0,00
ACCUMULATORI PER AUTO	0	0,00	0	0,00
OLI, FILTRI E GRASSI MINERALI	0	0,00	0	0,00
PILE E BATTERIE	48	0,09	56	0,10
FARMACI E MEDICINALI	30	0,05	74	0,13
PRODOTTI E SOSTANZIE VARIE E RELATIVI CONTENITORI	0	0,00	0	0,00
SIRINGHE	0	0,00	0	0,00
ALTRI RIFIUTI URBANI DIFFERENZIATI	0	0,00	0	0,00
INGOMBRANTI A RECUPERO	2.405	4,27	4.008	7,02
TOTALE RACCOLTE DIFFERENZIATE	49.044	87,11	60.638	106,20

RACCOLTA DIFFERENZIATA (%) [RD + INGOMBRANTI A RECUPERO] **25,85%** -9,6% 

2015	
➔ COSTO DELL'INTERA GESTIONE DEI RIFIUTI	€ 61.468
TOTALE PROVENTI DA TARSU O TIA	€ 57.266
PROVENTI DELLA VENDITA DI MATERIALI E DI ENERGIA DA RIFIUTI	€ 2.304
COSTI RELATIVI ALLA RACCOLTA DEI RIFIUTI DI IMBALLAGGIO COPERTI DAL CONAI	€ 0
GRADO DI COPERTURA DEI COSTI	96,9%

COSTO PROCAPITE 2015 (EURO/ABITANTE) **€ 105,09** -5,3% 

COSTO PROCAPITE 2014: € 110,99

VIA ROMA 7
25070 - PERTICA BASSA
TEL: 0365-821131
FAX: 0365-821131

ABITANTI	651	COMPOSTAGGIO DOMESTICO:	SI
• N. UTENZE DOMESTICHE	442	TARIFFA:	SI
• N. UTENZE NON DOMESTICHE	23	AREA ECOLOGICA:	SI
SUPERFICIE (KMQ)	30		
• DENSITÀ POPOLAZIONE	22		

WEB:
MAIL:

DATI RIEPILOGATIVI

	2015			2014		
	tonnellate	kg/ab*giorno	%	tonnellate	kg/ab*giorno	%
➔ PRODUZIONE TOTALE DI RIFIUTI URBANI	202,703	0,85		191,654	0,80	
RIFIUTI DIFFERENZIATI	57,823	0,24	28,53%	59,868	0,25	31,24%
RIFIUTI NON DIFFERENZIATI (FRAZ. RESIDUALE)	123,510	0,52	60,93%	114,736	0,48	59,87%
RIFIUTI INGOMBRANTI A SMALTIMENTO	16,028	0,07	7,91%	12,788	0,05	6,67%
RIFIUTI INGOMBRANTI A RECUPERO	5,343	0,02	2,64%	4,263	0,02	2,22%
RIFIUTI PROVENIENTI DALLO SPAZZAMENTO DELLE STRADE	0,000	0,00	0,00%	0,000	0,00	0,00%
PRODUZIONE TOTALE DI RIFIUTI	202,703	0,85		194,814	0,81	
RIFIUTI PROVENIENTI DA ESUMAZIONI O ESTUMULAZIONI	0,000	0,00	0,00%	1,600	0,01	0,83%
RIFIUTI INERTI (RIFIUTI SPECIALI)	0,000	0,00	0,00%	1,560	0,01	0,81%

PRODUZIONE PROCAPITE RIFIUTI URBANI (KG/AB*GIORNO) **0,85** 6,4% 

➔ RACCOLTE DIFFERENZIATE

	2015		2014	
	KILOGRAMMI	KG/AB*ANNO	KILOGRAMMI	KG/AB*ANNO
CARTA E CARTONE	15.612	23,98	17.214	26,28
VETRO	0	0,00	11.068	16,90
PLASTICA	6.039	9,28	5.368	8,20
ORGANICO	0	0,00	0	0,00
VERDE	0	0,00	0	0,00
LEGNO	7.390	11,35	7.326	11,18
METALLI	1.832	2,81	3.137	4,79
RAEE - RIFIUTI DA APPARECCHIATURE ELETTRICHE ED ELETTRONICHE	3.005	4,62	3.397	5,19
PNEUMATICI	355	0,55	235	0,36
STRACCI/INDUMENTI SMESSI	1.703	2,62	1.314	2,01
RACCOLTA MULTIMATERIALE	21.536	33,08	10.493	16,02
OLI E GRASSI VEGETALI	34	0,05	33	0,05
CARTUCCE E TONER PER STAMPA	0	0,00	0	0,00
ACCUMULATORI PER AUTO	116	0,18	220	0,34
OLI, FILTRI E GRASSI MINERALI	41	0,06	63	0,10
PILE E BATTERIE	160	0,25	0	0,00
FARMACI E MEDICINALI	0	0,00	0	0,00
PRODOTTI E SOSTANZIE VARIE E RELATIVI CONTENITORI	0	0,00	0	0,00
SIRINGHE	0	0,00	0	0,00
ALTRI RIFIUTI URBANI DIFFERENZIATI	0	0,00	0	0,00
INGOMBRANTI A RECUPERO	5.343	8,21	4.263	6,51
TOTALE RACCOLTE DIFFERENZIATE	63.166	97,03	64.131	97,91

RACCOLTA DIFFERENZIATA (%) [RD + INGOMBRANTI A RECUPERO] **31,16%** -6,9% 

2015	
➔ COSTO DELL'INTERA GESTIONE DEI RIFIUTI	€ 53.568
TOTALE PROVENTI DA TARSU O TIA	€ 50.118
PROVENTI DELLA VENDITA DI MATERIALI E DI ENERGIA DA RIFIUTI	€ 2.205
COSTI RELATIVI ALLA RACCOLTA DEI RIFIUTI DI IMBALLAGGIO COPERTI DAL CONAI	€ 0
GRADO DI COPERTURA DEI COSTI	97,7%

COSTO PROCAPITE 2015 (EURO/ABITANTE) **€ 78,90** 3,9% 

COSTO PROCAPITE 2014: € 75,97

VIA CADUTI DEL LAVORO 3
25060 - PEZZAZE
TEL: 030-9220100
FAX: 030-9220139

ABITANTI	1.500	COMPOSTAGGIO DOMESTICO:	NO
• N. UTENZE DOMESTICHE	1.434	TARIFFA:	SI
• N. UTENZE NON DOMESTICHE	54	AREA ECOLOGICA:	NO
SUPERFICIE (KMQ)	22		
• DENSITÀ POPOLAZIONE	69		

WEB:
MAIL:

DATI RIEPILOGATIVI

	2015			2014		
	tonnellate	kg/ab*giorno	%	tonnellate	kg/ab*giorno	%
➔ PRODUZIONE TOTALE DI RIFIUTI URBANI	502,253	0,92		505,602	0,91	
RIFIUTI DIFFERENZIATI	59,516	0,11	11,85%	64,538	0,12	12,76%
RIFIUTI NON DIFFERENZIATI (FRAZ. RESIDUALE)	442,737	0,81	88,15%	441,064	0,79	87,24%
RIFIUTI INGOMBRANTI A SMALTIMENTO	0,000	0,00	0,00%	0,000	0,00	0,00%
RIFIUTI INGOMBRANTI A RECUPERO	0,000	0,00	0,00%	0,000	0,00	0,00%
RIFIUTI PROVENIENTI DALLO SPAZZAMENTO DELLE STRADE	0,000	0,00	0,00%	0,000	0,00	0,00%
PRODUZIONE TOTALE DI RIFIUTI	502,413	0,92		505,602	0,91	
RIFIUTI PROVENIENTI DA ESUMAZIONI O ESTUMULAZIONI	0,000	0,00	0,00%	0,000	0,00	0,00%
RIFIUTI INERTI (RIFIUTI SPECIALI)	0,000	0,00	0,00%	0,000	0,00	0,00%

PRODUZIONE PROCAPITE RIFIUTI URBANI (KG/AB*GIORNO) **0,92** 0,7% 

➔ RACCOLTE DIFFERENZIATE

	2015		2014	
	KILOGRAMMI	KG/AB*ANNO	KILOGRAMMI	KG/AB*ANNO
CARTA E CARTONE	22.716	15,14	26.647	17,53
VETRO	0	0,00	25.740	16,93
PLASTICA	9.854	6,57	8.481	5,58
ORGANICO	0	0,00	0	0,00
VERDE	0	0,00	0	0,00
LEGNO	0	0,00	0	0,00
METALLI	0	0,00	0	0,00
RAEE - RIFIUTI DA APPARECCHIATURE ELETTRICHE ED ELETTRONICHE	0	0,00	0	0,00
PNEUMATICI	0	0,00	0	0,00
STRACCI/INDUMENTI SMESSI	3.850	2,57	3.670	2,41
RACCOLTA MULTIMATERIALE	22.760	15,17	0	0,00
OLI E GRASSI VEGETALI	0	0,00	0	0,00
CARTUCCE E TONER PER STAMPA	0	0,00	0	0,00
ACCUMULATORI PER AUTO	0	0,00	0	0,00
OLI, FILTRI E GRASSI MINERALI	0	0,00	0	0,00
PILE E BATTERIE	0	0,00	0	0,00
FARMACI E MEDICINALI	336	0,22	0	0,00
PRODOTTI E SOSTANZIE VARIE E RELATIVI CONTENITORI	0	0,00	0	0,00
SIRINGHE	0	0,00	0	0,00
ALTRI RIFIUTI URBANI DIFFERENZIATI	0	0,00	0	0,00
INGOMBRANTI A RECUPERO				
TOTALE RACCOLTE DIFFERENZIATE	59.516	39,68	64.538	42,46

RACCOLTA DIFFERENZIATA (%) [RD + INGOMBRANTI A RECUPERO] **11,85%** -7,2% 

2015	
➔ COSTO DELL'INTERA GESTIONE DEI RIFIUTI	€ 129.000
TOTALE PROVENTI DA TARSU O TIA	€ 127.700
PROVENTI DELLA VENDITA DI MATERIALI E DI ENERGIA DA RIFIUTI	€ 0
COSTI RELATIVI ALLA RACCOLTA DEI RIFIUTI DI IMBALLAGGIO COPERTI DAL CONAI	€ 0
GRADO DI COPERTURA DEI COSTI	99,0%

COSTO PROCAPITE 2015 (EURO/ABITANTE) **€ 86,00** -0,4% 

COSTO PROCAPITE 2014: € 86,33

VIA DON STEFANO GELMI 31
25050 - PIAN CAMUNO
Tel: 0364-591330
Fax: 0364-590709

Abitanti	4.638	Compostaggio domestico:	NO
• N. utenze domestiche	2.208	Tariffa:	SI
• N. utenze non domestiche	340	Area ecologica:	SI
Superficie (kmq)	11	• Indirizzo	VIA DOSSI 2/A
• Densità popolazione	423		

Web:
Mail:

DATI RIEPILOGATIVI

	2015			2014		
	tonnellate	kg/ab*giorno	%	tonnellate	kg/ab*giorno	%
➔ PRODUZIONE TOTALE DI RIFIUTI URBANI	2.570,239	1,52		2.488,018	1,47	
Rifiuti differenziati	1.225,299	0,72	47,67%	1.165,707	0,69	46,85%
Rifiuti non differenziati (fraz. residuale)	1.210,660	0,72	47,10%	1.144,330	0,68	45,99%
Rifiuti ingombranti a smaltimento	52,210	0,03	2,03%	46,467	0,03	1,87%
Rifiuti ingombranti a recupero	52,210	0,03	2,03%	56,794	0,03	2,28%
Rifiuti provenienti dallo spazzamento delle strade	29,860	0,02	1,16%	74,720	0,04	3,00%
PRODUZIONE TOTALE DI RIFIUTI	2.588,742	1,53		2.488,194	1,47	
Rifiuti provenienti da esumazioni o estumulazioni	0,243	0,00	0,01%	0,167	0,00	0,01%
Rifiuti inerti (rifiuti speciali)	18,260	0,01	0,71%	0,009	0,00	0,00%

PRODUZIONE PROCAPITE RIFIUTI URBANI (kg/ab*giorno) **1,52** 2,9% 

➔ RACCOLTE DIFFERENZIATE

	2015		2014	
	kilogrammi	kg/ab*anno	kilogrammi	kg/ab*anno
CARTA E CARTONE	323.527	69,76	298.506	64,58
VETRO	0	0,00	0	0,00
PLASTICA	0	0,00	0	0,00
ORGANICO	131.310	28,31	148.900	32,22
VERDE	429.565	92,62	434.317	93,97
LEGNO	34.680	7,48	600	0,13
METALLI	25.610	5,52	17.745	3,84
RAEE - RIFIUTI DA APPARECCHIATURE ELETTRICHE ED ELETTRONICHE	19.355	4,17	20.239	4,38
PNEUMATICI	2.400	0,52	0	0,00
STRACCI/INDUMENTI SMESSI	13.810	2,98	13.840	2,99
RACCOLTA MULTIMATERIALE	244.331	52,68	230.357	49,84
OLI E GRASSI VEGETALI	16	0,00	5	0,00
CARTUCCE E TONER PER STAMPA	0	0,00	0	0,00
ACCUMULATORI PER AUTO	191	0,04	558	0,12
OLI, FILTRI E GRASSI MINERALI	0	0,00	0	0,00
PILE E BATTERIE	266	0,06	322	0,07
FARMACI E MEDICINALI	238	0,05	318	0,07
PRODOTTI E SOSTANZIE VARIE E RELATIVI CONTENITORI	0	0,00	0	0,00
SIRINGHE	0	0,00	0	0,00
ALTRI RIFIUTI URBANI DIFFERENZIATI	0	0,00	0	0,00
INGOMBRANTI A RECUPERO	52.210	11,26	56.794	12,29
TOTALE RACCOLTE DIFFERENZIATE	1.277.509	275,44	1.222.501	264,50

RACCOLTA DIFFERENZIATA (%) [RD + INGOMBRANTI A RECUPERO] **49,70%** 1,2% 

	2015
	➔ COSTO DELL'INTERA GESTIONE DEI RIFIUTI
Totale proventi da Tarsu o Tia	€ 544.243
Proventi della vendita di materiali e di energia da rifiuti	€ 0
Costi relativi alla raccolta dei rifiuti di imballaggio coperti dal CONAI	€ 0
Grado di copertura dei costi	98,0%

COSTO PROCAPITE 2015 (euro/abitante) **€ 119,78** 8,0% 

costo procapite 2014: € 110,94

VIA NAZIONALE 49
25052 - PIANCOGNO
TEL: 0364-360553
FAX: 0364-360570

ABITANTI	4.640	COMPOSTAGGIO DOMESTICO:	NO
• N. UTENZE DOMESTICHE	2.130	TARIFFA:	SI
• N. UTENZE NON DOMESTICHE	300	AREA ECOLOGICA:	SI
SUPERIFICIE (KMQ)	13	• INDIRIZZO LOCALITA' PESCATORI	
• DENSITÀ POPOLAZIONE	346		

WEB:
MAIL:

DATI RIEPILOGATIVI

	2015			2014		
	tonnellate	kg/ab*giorno	%	tonnellate	kg/ab*giorno	%
➔ PRODUZIONE TOTALE DI RIFIUTI URBANI	1.915,082	1,13		1.853,629	1,08	
RIFIUTI DIFFERENZIATI	1.069,382	0,63	55,84%	1.052,629	0,61	56,79%
RIFIUTI NON DIFFERENZIATI (FRAZ. RESIDUALE)	764,300	0,45	39,91%	703,460	0,41	37,95%
RIFIUTI INGOMBRANTI A SMALTIMENTO	22,170	0,01	1,16%	23,634	0,01	1,28%
RIFIUTI INGOMBRANTI A RECUPERO	22,170	0,01	1,16%	28,886	0,02	1,56%
RIFIUTI PROVENIENTI DALLO SPAZZAMENTO DELLE STRADE	45,020	0,02	1,94%	45,020	0,03	2,43%
PRODUZIONE TOTALE DI RIFIUTI	1.921,641	1,13		1.859,981	1,08	
RIFIUTI PROVENIENTI DA ESUMAZIONI O ESTUMULAZIONI	2,209	0,00	0,12%	1,812	0,00	0,10%
RIFIUTI INERTI (RIFIUTI SPECIALI)	0,150	0,00	0,01%	0,730	0,00	0,04%

PRODUZIONE PROCAPITE RIFIUTI URBANI (KG/AB*GIORNO) **1,13** 5,1% 

➔ RACCOLTE DIFFERENZIATE

	2015		2014	
	KILOGRAMMI	KG/AB*ANNO	KILOGRAMMI	KG/AB*ANNO
CARTA E CARTONE	232.076	50,02	230.573	48,83
VETRO	0	0,00	0	0,00
PLASTICA	0	0,00	0	0,00
ORGANICO	146.550	31,58	152.230	32,24
VERDE	324.685	69,98	298.623	63,24
LEGNO	50.660	10,92	58.340	12,35
METALLI	16.920	3,65	19.480	4,13
RAEE - RIFIUTI DA APPARECCHIATURE ELETTRICHE ED ELETTRONICHE	25.642	5,53	24.433	5,17
PNEUMATICI	2.180	0,47	2.710	0,57
STRACCI/INDUMENTI SMESSI	14.480	3,12	14.765	3,13
RACCOLTA MULTIMATERIALE	252.864	54,50	247.452	52,40
OLI E GRASSI VEGETALI	750	0,16	564	0,12
CARTUCCE E TONER PER STAMPA	2	0,00	28	0,01
ACCUMULATORI PER AUTO	1.620	0,35	2.170	0,46
OLI, FILTRI E GRASSI MINERALI	230	0,05	450	0,10
PILE E BATTERIE	329	0,07	470	0,10
FARMACI E MEDICINALI	394	0,08	341	0,07
PRODOTTI E SOSTANZIE VARIE E RELATIVI CONTENITORI	0	0,00	0	0,00
SIRINGHE	0	0,00	0	0,00
ALTRI RIFIUTI URBANI DIFFERENZIATI	0	0,00	0	0,00
INGOMBRANTI A RECUPERO	22.170	4,78	28.886	6,12
TOTALE RACCOLTE DIFFERENZIATE	1.091.552	235,25	1.081.515	229,04

RACCOLTA DIFFERENZIATA (%) [RD + INGOMBRANTI A RECUPERO] **57,00%** -2,3% 

2015	
➔ COSTO DELL'INTERA GESTIONE DEI RIFIUTI	€ 522.403
TOTALE PROVENTI DA TARSU O TIA	€ 492.700
PROVENTI DELLA VENDITA DI MATERIALI E DI ENERGIA DA RIFIUTI	€ 0
COSTI RELATIVI ALLA RACCOLTA DEI RIFIUTI DI IMBALLAGGIO COPERTI DAL CONAI	€ 0
GRADO DI COPERTURA DEI COSTI	94,3%

COSTO PROCAPITE 2015 (EURO/ABITANTE) **€ 112,59** 13,2% 

COSTO PROCAPITE 2014: € 99,47

VIALE VALLECAMONICA 2
25055 - PISOGNE
TEL: 0364-880423/87601
FAX: 0364-87446

ABITANTI	8.022	COMPOSTAGGIO DOMESTICO:	NO
• N. UTENZE DOMESTICHE	4.095	TARIFFA:	SI
• N. UTENZE NON DOMESTICHE	423	AREA ECOLOGICA:	SI
SUPERFICIE (KMQ)	49	• INDIRIZZO	VIA NEZIOLE, SNC
• DENSITÀ POPOLAZIONE	163		

WEB:
MAIL:

DATI RIEPILOGATIVI

	2015			2014		
	tonnellate	kg/ab*giorno	%	tonnellate	kg/ab*giorno	%
➔ PRODUZIONE TOTALE DI RIFIUTI URBANI	3.735,390	1,28		3.923,659	1,33	
RIFIUTI DIFFERENZIATI	2.287,740	0,78	61,25%	2.615,689	0,89	66,66%
RIFIUTI NON DIFFERENZIATI (FRAZ. RESIDUALE)	1.255,900	0,43	33,62%	1.154,080	0,39	29,41%
RIFIUTI INGOMBRANTI A SMALTIMENTO	44,935	0,02	1,20%	12,745	0,00	0,32%
RIFIUTI INGOMBRANTI A RECUPERO	16,155	0,01	0,43%	13,325	0,00	0,34%
RIFIUTI PROVENIENTI DALLO SPAZZAMENTO DELLE STRADE	120,600	0,04	3,50%	127,820	0,04	3,26%
PRODUZIONE TOTALE DI RIFIUTI	3.788,010	1,29		3.942,139	1,34	
RIFIUTI PROVENIENTI DA ESUMAZIONI O ESTUMULAZIONI	0,000	0,00	0,00%	2,100	0,00	0,05%
RIFIUTI INERTI (RIFIUTI SPECIALI)	52,620	0,02	1,41%	16,380	0,01	0,42%

PRODUZIONE PROCAPITE RIFIUTI URBANI (KG/AB*GIORNO) **1,28** -4,4% 

➔ RACCOLTE DIFFERENZIATE

	2015		2014	
	KILOGRAMMI	KG/AB*ANNO	KILOGRAMMI	KG/AB*ANNO
CARTA E CARTONE	514.540	64,14	601.540	74,68
VETRO	0	0,00	60.230	7,48
PLASTICA	186.130	23,20	170.870	21,21
ORGANICO	484.860	60,44	435.160	54,02
VERDE	571.380	71,23	780.630	96,91
LEGNO	127.470	15,89	205.830	25,55
METALLI	14.670	1,83	9.210	1,14
RAEE - RIFIUTI DA APPARECCHIATURE ELETTRICHE ED ELETTRONICHE	19.100	2,38	23.926	2,97
PNEUMATICI	0	0,00	0	0,00
STRACCI/INDUMENTI SMESSI	23.815	2,97	20.040	2,49
RACCOLTA MULTIMATERIALE	341.120	42,52	304.310	37,78
OLI E GRASSI VEGETALI	1.203	0,15	950	0,12
CARTUCCE E TONER PER STAMPA	205	0,03	170	0,02
ACCUMULATORI PER AUTO	1.534	0,19	740	0,09
OLI, FILTRI E GRASSI MINERALI	60	0,01	200	0,02
PILE E BATTERIE	240	0,03	616	0,08
FARMACI E MEDICINALI	553	0,07	757	0,09
PRODOTTI E SOSTANZIE VARIE E RELATIVI CONTENITORI	860	0,11	510	0,06
SIRINGHE	0	0,00	0	0,00
ALTRI RIFIUTI URBANI DIFFERENZIATI	0	0,00	0	0,00
INGOMBRANTI A RECUPERO	16.155	2,01	13.325	1,65
TOTALE RACCOLTE DIFFERENZIATE	2.303.895	287,20	2.629.014	326,38

RACCOLTA DIFFERENZIATA (%) [RD + INGOMBRANTI A RECUPERO] **61,68%** -7,9% 

2015	
➔ COSTO DELL'INTERA GESTIONE DEI RIFIUTI	€ 1.074.456
TOTALE PROVENTI DA TARSU O TIA	€ 1.050.000
PROVENTI DELLA VENDITA DI MATERIALI E DI ENERGIA DA RIFIUTI	€ 0
COSTI RELATIVI ALLA RACCOLTA DEI RIFIUTI DI IMBALLAGGIO COPERTI DAL CONAI	€ 0
GRADO DI COPERTURA DEI COSTI	97,7%

COSTO PROCAPITE 2015 (EURO/ABITANTE) **€ 133,94** 0,4% 

COSTO PROCAPITE 2014: € 133,39

PIAZZA MARCONI 4
25060 - POLAVENO
TEL: 030-8940955
FAX: 030-84109

ABITANTI	2.555	COMPOSTAGGIO DOMESTICO:	NO
• N. UTENZE DOMESTICHE	1.200	TARIFFA:	SI
• N. UTENZE NON DOMESTICHE	150	AREA ECOLOGICA:	SI
SUPERFICIE (KMQ)	9	• INDIRIZZO	LOC MADONNINA
• DENSITÀ POPOLAZIONE	279		

WEB:
MAIL:

DATI RIEPILOGATIVI

	2015			2014		
	tonnellate	kg/ab*giorno	%	tonnellate	kg/ab*giorno	%
➔ PRODUZIONE TOTALE DI RIFIUTI URBANI	910,306	0,98		901,215	0,95	
RIFIUTI DIFFERENZIATI	649,086	0,70	71,30%	666,475	0,70	73,95%
RIFIUTI NON DIFFERENZIATI (FRAZ. RESIDUALE)	153,880	0,17	16,90%	130,440	0,14	14,47%
RIFIUTI INGOMBRANTI A SMALTIMENTO	80,505	0,09	8,84%	78,225	0,08	8,68%
RIFIUTI INGOMBRANTI A RECUPERO	26,835	0,03	2,95%	26,075	0,03	2,89%
RIFIUTI PROVENIENTI DALLO SPAZZAMENTO DELLE STRADE	0,000	0,00	0,00%	0,000	0,00	0,00%
PRODUZIONE TOTALE DI RIFIUTI	910,306	0,98		901,215	0,95	
RIFIUTI PROVENIENTI DA ESUMAZIONI O ESTUMULAZIONI	0,000	0,00	0,00%	0,000	0,00	0,00%
RIFIUTI INERTI (RIFIUTI SPECIALI)	0,000	0,00	0,00%	0,000	0,00	0,00%

PRODUZIONE PROCAPITE RIFIUTI URBANI (KG/AB*GIORNO) **0,98** 2,5% 

➔ RACCOLTE DIFFERENZIATE

	2015		2014	
	KILOGRAMMI	KG/AB*ANNO	KILOGRAMMI	KG/AB*ANNO
CARTA E CARTONE	101.272	39,64	104.271	40,23
VETRO	0	0,00	51.630	19,92
PLASTICA	60.533	23,69	67.488	26,04
ORGANICO	121.280	47,47	128.790	49,69
VERDE	204.170	79,91	191.460	73,87
LEGNO	45.460	17,79	44.320	17,10
METALLI	15.500	6,07	19.870	7,67
RAEE - RIFIUTI DA APPARECCHIATURE ELETTRICHE ED ELETTRONICHE	10.267	4,02	10.893	4,20
PNEUMATICI	1.780	0,70	0	0,00
STRACCI/INDUMENTI SMESSI	0	0,00	0	0,00
RACCOLTA MULTIMATERIALE	88.190	34,52	47.590	18,36
OLI E GRASSI VEGETALI	260	0,10	102	0,04
CARTUCCE E TONER PER STAMPA	0	0,00	0	0,00
ACCUMULATORI PER AUTO	0	0,00	0	0,00
OLI, FILTRI E GRASSI MINERALI	300	0,12	0	0,00
PILE E BATTERIE	0	0,00	0	0,00
FARMACI E MEDICINALI	74	0,03	61	0,02
PRODOTTI E SOSTANZIE VARIE E RELATIVI CONTENITORI	0	0,00	0	0,00
SIRINGHE	0	0,00	0	0,00
ALTRI RIFIUTI URBANI DIFFERENZIATI	0	0,00	0	0,00
INGOMBRANTI A RECUPERO	26.835	10,50	26.075	10,06
TOTALE RACCOLTE DIFFERENZIATE	675.921	264,55	692.550	267,19

RACCOLTA DIFFERENZIATA (%) [RD + INGOMBRANTI A RECUPERO] **74,25%** -3,4% 

2015	
➔ COSTO DELL'INTERA GESTIONE DEI RIFIUTI	€ 270.700
TOTALE PROVENTI DA TARSU O TIA	€ 269.885
PROVENTI DELLA VENDITA DI MATERIALI E DI ENERGIA DA RIFIUTI	€ 0
COSTI RELATIVI ALLA RACCOLTA DEI RIFIUTI DI IMBALLAGGIO COPERTI DAL CONAI	€ 0
GRADO DI COPERTURA DEI COSTI	99,7%

COSTO PROCAPITE 2015 (EURO/ABITANTE) **€ 105,95** 2,5% 

COSTO PROCAPITE 2014: € 103,40

PIAZZA BIOLCHI 1
25080 - POLPENAZZE DEL GARDA
TEL: 0365-674012
FAX: 0365-674639

ABITANTI	2.611	COMPOSTAGGIO DOMESTICO:	NO
• N. UTENZE DOMESTICHE	1.996	TARIFFA:	SI
• N. UTENZE NON DOMESTICHE	116	AREA ECOLOGICA:	NO
SUPERFICIE (KMQ)	9		
• DENSITÀ POPOLAZIONE	286		

WEB:
MAIL:

DATI RIEPILOGATIVI

	2015			2014		
	tonnellate	kg/ab*giorno	%	tonnellate	kg/ab*giorno	%
➔ PRODUZIONE TOTALE DI RIFIUTI URBANI	969,572	1,02		1.182,393	1,24	
RIFIUTI DIFFERENZIATI	733,035	0,77	75,60%	762,053	0,80	64,45%
RIFIUTI NON DIFFERENZIATI (FRAZ. RESIDUALE)	163,160	0,17	16,83%	336,780	0,35	28,48%
RIFIUTI INGOMBRANTI A SMALTIMENTO	20,942	0,02	2,16%	29,948	0,03	2,53%
RIFIUTI INGOMBRANTI A RECUPERO	6,981	0,01	0,72%	9,983	0,01	0,84%
RIFIUTI PROVENIENTI DALLO SPAZZAMENTO DELLE STRADE	44,54	0,05	4,69%	43,630	0,05	3,69%
PRODUZIONE TOTALE DI RIFIUTI	982,757	1,03		1.195,242	1,25	
RIFIUTI PROVENIENTI DA ESUMAZIONI O ESTUMULAZIONI	0,065	0,00	0,01%	1,080	0,00	0,09%
RIFIUTI INERTI (RIFIUTI SPECIALI)	13,120	0,01	1,35%	11,769	0,01	1,00%

PRODUZIONE PROCAPITE RIFIUTI URBANI (KG/AB*GIORNO) **1,02** -18,0% 

➔ RACCOLTE DIFFERENZIATE

	2015		2014	
	KILOGRAMMI	KG/AB*ANNO	KILOGRAMMI	KG/AB*ANNO
CARTA E CARTONE	137.270	52,57	167.629	64,23
VETRO	0	0,00	0	0,00
PLASTICA	64.064	24,54	55.202	21,15
ORGANICO	191.814	73,46	122.959	47,11
VERDE	137.040	52,49	215.571	82,59
LEGNO	25.590	9,80	27.758	10,64
METALLI	11.890	4,55	16.517	6,33
RAEE - RIFIUTI DA APPARECCHIATURE ELETTRICHE ED ELETTRONICHE	8.879	3,40	12.788	4,90
PNEUMATICI	0	0,00	1.799	0,69
STRACCI/INDUMENTI SMESSI	12.056	4,62	12.674	4,86
RACCOLTA MULTIMATERIALE	143.438	54,94	126.618	48,51
OLI E GRASSI VEGETALI	580	0,22	777	0,30
CARTUCCE E TONER PER STAMPA	145	0,06	187	0,07
ACCUMULATORI PER AUTO	0	0,00	666	0,26
OLI, FILTRI E GRASSI MINERALI	0	0,00	291	0,11
PILE E BATTERIE	269	0,10	192	0,07
FARMACI E MEDICINALI	0	0,00	305	0,12
PRODOTTI E SOSTANZIE VARIE E RELATIVI CONTENITORI	0	0,00	120	0,05
SIRINGHE	0	0,00	0	0,00
ALTRI RIFIUTI URBANI DIFFERENZIATI	0	0,00	0	0,00
INGOMBRANTI A RECUPERO	6.981	2,67	9.983	3,82
TOTALE RACCOLTE DIFFERENZIATE	740.016	283,42	772.036	295,80

RACCOLTA DIFFERENZIATA (%) [RD + INGOMBRANTI A RECUPERO] **76,32%** 16,9% 

2015	
➔ COSTO DELL'INTERA GESTIONE DEI RIFIUTI	€ 358.903
TOTALE PROVENTI DA TARSU O TIA	€ 359.127
PROVENTI DELLA VENDITA DI MATERIALI E DI ENERGIA DA RIFIUTI	€ 1.887
COSTI RELATIVI ALLA RACCOLTA DEI RIFIUTI DI IMBALLAGGIO COPERTI DAL CONAI	€ 0
GRADO DI COPERTURA DEI COSTI	100,6%

COSTO PROCAPITE 2015 (EURO/ABITANTE) **€ 136,74** -8,4% 

COSTO PROCAPITE 2014: € 149,35

P.ZZA SANT. ANDREA 32
25030 - POMPIANO
TEL: 030-9460444
FAX: 030-9460940

ABITANTI	3.855	COMPOSTAGGIO DOMESTICO:	SI
• N. UTENZE DOMESTICHE	1.474	TARIFFA:	SI
• N. UTENZE NON DOMESTICHE	206	AREA ECOLOGICA:	SI
SUPERFICIE (KMQ)	15	• INDIRIZZO	VIA MASSIMO D'ANTONA 5
• DENSITÀ POPOLAZIONE	254		

WEB:
MAIL:

DATI RIEPILOGATIVI

	2015			2014		
	tonnellate	kg/ab*giorno	%	tonnellate	kg/ab*giorno	%
➔ PRODUZIONE TOTALE DI RIFIUTI URBANI	1.406,527	1,00		1.707,738	1,21	
RIFIUTI DIFFERENZIATI	985,885	0,70	70,09%	769,392	0,54	45,05%
RIFIUTI NON DIFFERENZIATI (FRAZ. RESIDUALE)	246,632	0,18	17,53%	662,716	0,47	38,81%
RIFIUTI INGOMBRANTI A SMALTIMENTO	83,769	0,06	5,96%	171,608	0,12	10,05%
RIFIUTI INGOMBRANTI A RECUPERO	35,901	0,03	2,55%	42,902	0,03	2,51%
RIFIUTI PROVENIENTI DALLO SPAZZAMENTO DELLE STRADE	24,240	0,04	3,86%	61,120	0,04	3,58%
PRODUZIONE TOTALE DI RIFIUTI	1.459,529	1,04		1.711,898	1,21	
RIFIUTI PROVENIENTI DA ESUMAZIONI O ESTUMULAZIONI	0,252	0,00	0,02%	0,000	0,00	0,00%
RIFIUTI INERTI (RIFIUTI SPECIALI)	45,330	0,03	3,22%	0,000	0,00	0,00%

PRODUZIONE PROCAPITE RIFIUTI URBANI (KG/AB*GIORNO) **1,00** -17,1% 

➔ RACCOLTE DIFFERENZIATE

	2015		2014	
	KILOGRAMMI	KG/AB*ANNO	KILOGRAMMI	KG/AB*ANNO
CARTA E CARTONE	168.190	43,63	174.360	44,91
VETRO	0	0,00	0	0,00
PLASTICA	94.580	24,53	61.160	15,75
ORGANICO	230.020	59,67	0	0,00
VERDE	179.600	46,59	197.755	50,94
LEGNO	76.875	19,94	87.400	22,51
METALLI	22.960	5,96	66.640	17,17
RAEE - RIFIUTI DA APPARECCHIATURE ELETTRICHE ED ELETTRONICHE	25.908	6,72	19.269	4,96
PNEUMATICI	0	0,00	0	0,00
STRACCI/INDUMENTI SMESSI	24.223	6,28	6.899	1,78
RACCOLTA MULTIMATERIALE	156.920	40,71	148.810	38,33
OLI E GRASSI VEGETALI	1.150	0,30	1.100	0,28
CARTUCCE E TONER PER STAMPA	249	0,06	189	0,05
ACCUMULATORI PER AUTO	940	0,24	900	0,23
OLI, FILTRI E GRASSI MINERALI	750	0,19	500	0,13
PILE E BATTERIE	490	0,13	860	0,22
FARMACI E MEDICINALI	205	0,05	320	0,08
PRODOTTI E SOSTANZIE VARIE E RELATIVI CONTENITORI	2.825	0,73	3.230	0,83
SIRINGHE	0	0,00	0	0,00
ALTRI RIFIUTI URBANI DIFFERENZIATI	0	0,00	0	0,00
INGOMBRANTI A RECUPERO	35.901	9,31	42.902	11,05
TOTALE RACCOLTE DIFFERENZIATE	1.021.786	265,05	812.294	209,25

RACCOLTA DIFFERENZIATA (%) [RD + INGOMBRANTI A RECUPERO] **72,65%** 52,7% 

2015	
➔ COSTO DELL'INTERA GESTIONE DEI RIFIUTI	€ 324.008
TOTALE PROVENTI DA TARSU O TIA	€ 324.008
PROVENTI DELLA VENDITA DI MATERIALI E DI ENERGIA DA RIFIUTI	€ 0
COSTI RELATIVI ALLA RACCOLTA DEI RIFIUTI DI IMBALLAGGIO COPERTI DAL CONAI	€ 0
GRADO DI COPERTURA DEI COSTI	100,0%

COSTO PROCAPITE 2015 (EURO/ABITANTE) **€ 84,05** 24,9% 

COSTO PROCAPITE 2014: € 67,32

PIAZZA CADUTI 1
25020 - PONCARALE
TEL: 030-2640184/2640078
FAX: 030-2540202

ABITANTI	5.283	COMPOSTAGGIO DOMESTICO:	SI
• N. UTENZE DOMESTICHE	2.037	TARIFFA:	NO
• N. UTENZE NON DOMESTICHE	255	AREA ECOLOGICA:	SI
SUPERFICIE (KMQ)	13	• INDIRIZZO	VIA GALILEI 14
• DENSITÀ POPOLAZIONE	418		

WEB:
MAIL:

DATI RIEPILOGATIVI

	2015			2014		
	tonnellate	kg/ab*giorno	%	tonnellate	kg/ab*giorno	%
➔ PRODUZIONE TOTALE DI RIFIUTI URBANI	1.668,928	0,87		1.612,066	0,84	
RIFIUTI DIFFERENZIATI	1.347,078	0,70	80,72%	1.299,056	0,67	80,58%
RIFIUTI NON DIFFERENZIATI (FRAZ. RESIDUALE)	202,990	0,11	12,16%	184,670	0,10	11,46%
RIFIUTI INGOMBRANTI A SMALTIMENTO	69,480	0,04	4,16%	99,370	0,05	6,16%
RIFIUTI INGOMBRANTI A RECUPERO	23,160	0,01	1,39%	5,230	0,00	0,32%
RIFIUTI PROVENIENTI DALLO SPAZZAMENTO DELLE STRADE	20,220	0,01	1,57%	23,740	0,01	1,47%
PRODUZIONE TOTALE DI RIFIUTI	1.680,848	0,87		1.634,646	0,85	
RIFIUTI PROVENIENTI DA ESUMAZIONI O ESTUMULAZIONI	1,440	0,00	0,09%	0,000	0,00	0,00%
RIFIUTI INERTI (RIFIUTI SPECIALI)	10,480	0,01	0,63%	22,580	0,01	1,40%

PRODUZIONE PROCAPITE RIFIUTI URBANI (KG/AB*GIORNO) **0,87** 3,6% 

➔ RACCOLTE DIFFERENZIATE

	2015		2014	
	KILOGRAMMI	KG/AB*ANNO	KILOGRAMMI	KG/AB*ANNO
CARTA E CARTONE	305.670	57,86	302.510	57,22
VETRO	207.200	39,22	189.260	35,80
PLASTICA	151.198	28,62	138.530	26,20
ORGANICO	339.010	64,17	320.600	60,64
VERDE	205.120	38,83	215.870	40,83
LEGNO	86.200	16,32	79.100	14,96
METALLI	23.120	4,38	16.410	3,10
RAEE - RIFIUTI DA APPARECCHIATURE ELETTRICHE ED ELETTRONICHE	14.789	2,80	22.780	4,31
PNEUMATICI	0	0,00	0	0,00
STRACCI/INDUMENTI SMESSI	11.778	2,23	11.155	2,11
RACCOLTA MULTIMATERIALE	0	0,00	0	0,00
OLI E GRASSI VEGETALI	1.400	0,27	1.250	0,24
CARTUCCE E TONER PER STAMPA	96	0,02	0	0,00
ACCUMULATORI PER AUTO	0	0,00	0	0,00
OLI, FILTRI E GRASSI MINERALI	383	0,07	450	0,09
PILE E BATTERIE	327	0,06	495	0,09
FARMACI E MEDICINALI	420	0,08	591	0,11
PRODOTTI E SOSTANZIE VARIE E RELATIVI CONTENITORI	367	0,07	55	0,01
SIRINGHE	0	0,00	0	0,00
ALTRI RIFIUTI URBANI DIFFERENZIATI	0	0,00	0	0,00
INGOMBRANTI A RECUPERO	23.160	4,38	5.230	0,99
TOTALE RACCOLTE DIFFERENZIATE	1.370.238	259,37	1.304.286	246,70

RACCOLTA DIFFERENZIATA (%) [RD + INGOMBRANTI A RECUPERO] **82,10%** 1,5% 

2015	
➔ COSTO DELL'INTERA GESTIONE DEI RIFIUTI	€ 355.600
TOTALE PROVENTI DA TARSU O TIA	€ 356.000
PROVENTI DELLA VENDITA DI MATERIALI E DI ENERGIA DA RIFIUTI	€ 0
COSTI RELATIVI ALLA RACCOLTA DEI RIFIUTI DI IMBALLAGGIO COPERTI DAL CONAI	€ 0
GRADO DI COPERTURA DEI COSTI	100,1%

COSTO PROCAPITE 2015 (EURO/ABITANTE) **€ 67,31** 0,1% 

COSTO PROCAPITE 2014: € 67,26

PIAZZALE EUROPA 9
25056 - PONTE DI LEGNO
TEL: 0364-900139
FAX: 0364-91658

ABITANTI	1.729	COMPOSTAGGIO DOMESTICO:	NO
• N. UTENZE DOMESTICHE	11.173	TARIFFA:	SI
• N. UTENZE NON DOMESTICHE	424	AREA ECOLOGICA:	NO
SUPERFICIE (KMQ)	100		
• DENSITÀ POPOLAZIONE	17		

WEB:
MAIL:

DATI RIEPILOGATIVI

	2015			2014		
	tonnellate	kg/ab*giorno	%	tonnellate	kg/ab*giorno	%
➔ PRODUZIONE TOTALE DI RIFIUTI URBANI	2.846,844	4,51		2.710,917	4,25	
RIFIUTI DIFFERENZIATI	1.041,484	1,65	36,58%	869,337	1,36	32,07%
RIFIUTI NON DIFFERENZIATI (FRAZ. RESIDUALE)	1.503,660	2,38	52,82%	1.449,670	2,27	53,48%
RIFIUTI INGOMBRANTI A SMALTIMENTO	24,190	0,04	0,85%	17,748	0,03	0,65%
RIFIUTI INGOMBRANTI A RECUPERO	24,190	0,04	0,85%	21,692	0,03	0,80%
RIFIUTI PROVENIENTI DALLO SPAZZAMENTO DELLE STRADE	240,000	0,40	8,90%	352,470	0,55	13,00%
PRODUZIONE TOTALE DI RIFIUTI	3.347,028	5,30		2.827,335	4,43	
RIFIUTI PROVENIENTI DA ESUMAZIONI O ESTUMULAZIONI	124,000	0,00	0,00%	0,178	0,00	0,01%
RIFIUTI INERTI (RIFIUTI SPECIALI)	497,060	0,79	17,46%	113,240	0,18	4,18%

PRODUZIONE PROCAPITE RIFIUTI URBANI (KG/AB*GIORNO) **4,51** 6,2% 

➔ RACCOLTE DIFFERENZIATE

	2015		2014	
	KILOGRAMMI	KG/AB*ANNO	KILOGRAMMI	KG/AB*ANNO
CARTA E CARTONE	210.254	121,60	202.399	115,79
VETRO	0	0,00	0	0,00
PLASTICA	340	0,20	0	0,00
ORGANICO	0	0,00	0	0,00
VERDE	527.367	305,01	403.210	230,67
LEGNO	43.840	25,36	30.080	17,21
METALLI	28.832	16,68	19.914	11,39
RAEE - RIFIUTI DA APPARECCHIATURE ELETTRICHE ED ELETTRONICHE	6.480	3,75	6.925	3,96
PNEUMATICI	848	0,49	570	0,33
STRACCI/INDUMENTI SMESSI	0	0,00	0	0,00
RACCOLTA MULTIMATERIALE	222.669	128,78	205.711	117,68
OLI E GRASSI VEGETALI	0	0,00	0	0,00
CARTUCCE E TONER PER STAMPA	33	0,02	0	0,00
ACCUMULATORI PER AUTO	470	0,27	265	0,15
OLI, FILTRI E GRASSI MINERALI	0	0,00	0	0,00
PILE E BATTERIE	260	0,15	158	0,09
FARMACI E MEDICINALI	91	0,05	105	0,06
PRODOTTI E SOSTANZIE VARIE E RELATIVI CONTENITORI	0	0,00	0	0,00
SIRINGHE	0	0,00	0	0,00
ALTRI RIFIUTI URBANI DIFFERENZIATI	0	0,00	0	0,00
INGOMBRANTI A RECUPERO	24.190	13,99	21.692	12,41
TOTALE RACCOLTE DIFFERENZIATE	1.065.674	616,35	891.029	509,74

RACCOLTA DIFFERENZIATA (%) [RD + INGOMBRANTI A RECUPERO] **37,43%** 13,9% 

2015	
➔ COSTO DELL'INTERA GESTIONE DEI RIFIUTI	€ 1.292.172
TOTALE PROVENTI DA TARSU O TIA	€ 1.336.230
PROVENTI DELLA VENDITA DI MATERIALI E DI ENERGIA DA RIFIUTI	€ 0
COSTI RELATIVI ALLA RACCOLTA DEI RIFIUTI DI IMBALLAGGIO COPERTI DAL CONAI	€ 0
GRADO DI COPERTURA DEI COSTI	103,4%

COSTO PROCAPITE 2015 (EURO/ABITANTE) **€ 747,35** 3,9% 

COSTO PROCAPITE 2014: € 719,10

PIAZZA DEL COMUNE 5
25026 - PONTEVICO
TEL: 030-993111
FAX: 030-9930312

ABITANTI	7.105	COMPOSTAGGIO DOMESTICO:	SI
• N. UTENZE DOMESTICHE	2.895	TARIFFA:	SI
• N. UTENZE NON DOMESTICHE	462	AREA ECOLOGICA:	SI
SUPERFICIE (KMQ)	29	• INDIRIZZO	STRADA DEL PORTO
• DENSITÀ POPOLAZIONE	243		

WEB:
MAIL:

DATI RIEPILOGATIVI

	2015			2014		
	tonnellate	kg/ab*giorno	%	tonnellate	kg/ab*giorno	%
➔ PRODUZIONE TOTALE DI RIFIUTI URBANI	3.710,748	1,43		3.475,825	1,33	
RIFIUTI DIFFERENZIATI	2.627,478	1,01	70,81%	2.406,585	0,92	69,24%
RIFIUTI NON DIFFERENZIATI (FRAZ. RESIDUALE)	774,060	0,30	20,86%	778,260	0,30	22,39%
RIFIUTI INGOMBRANTI A SMALTIMENTO	167,948	0,06	4,53%	154,440	0,06	4,44%
RIFIUTI INGOMBRANTI A RECUPERO	55,983	0,02	1,51%	51,480	0,02	1,48%
RIFIUTI PROVENIENTI DALLO SPAZZAMENTO DELLE STRADE	86,280	0,03	2,30%	85,060	0,03	2,45%
PRODUZIONE TOTALE DI RIFIUTI	3.860,373	1,49		3.713,175	1,42	
RIFIUTI PROVENIENTI DA ESUMAZIONI O ESTUMULAZIONI	2,615	0,00	0,07%	6,120	0,00	0,18%
RIFIUTI INERTI (RIFIUTI SPECIALI)	147,010	0,06	3,96%	231,230	0,09	6,65%

PRODUZIONE PROCAPITE RIFIUTI URBANI (KG/AB*GIORNO) **1,43** 7,6% 

➔ RACCOLTE DIFFERENZIATE

	2015		2014	
	KILOGRAMMI	KG/AB*ANNO	KILOGRAMMI	KG/AB*ANNO
CARTA E CARTONE	360.291	50,71	385.380	53,81
VETRO	337.780	47,54	325.710	45,48
PLASTICA	174.500	24,56	175.590	24,52
ORGANICO	397.860	56,00	387.110	54,05
VERDE	1.096.070	154,27	835.600	116,67
LEGNO	121.300	17,07	130.750	18,26
METALLI	78.000	10,98	94.775	13,23
RAEE - RIFIUTI DA APPARECCHIATURE ELETTRICHE ED ELETTRONICHE	35.307	4,97	45.220	6,31
PNEUMATICI	0	0,00	0	0,00
STRACCI/INDUMENTI SMESSI	17.985	2,53	18.660	2,61
RACCOLTA MULTIMATERIALE	0	0,00	0	0,00
OLI E GRASSI VEGETALI	2.570	0,36	2.700	0,38
CARTUCCE E TONER PER STAMPA	59	0,01	0	0,00
ACCUMULATORI PER AUTO	4.670	0,66	3.800	0,53
OLI, FILTRI E GRASSI MINERALI	0	0,00	0	0,00
PILE E BATTERIE	637	0,09	680	0,09
FARMACI E MEDICINALI	449	0,06	460	0,06
PRODOTTI E SOSTANZIE VARIE E RELATIVI CONTENITORI	0	0,00	150	0,02
SIRINGHE	0	0,00	0	0,00
ALTRI RIFIUTI URBANI DIFFERENZIATI	0	0,00	0	0,00
INGOMBRANTI A RECUPERO	55.983	7,88	51.480	7,19
TOTALE RACCOLTE DIFFERENZIATE	2.683.461	377,69	2.458.065	343,21

RACCOLTA DIFFERENZIATA (%) [RD + INGOMBRANTI A RECUPERO] **72,32%** 2,3% 

2015	
➔ COSTO DELL'INTERA GESTIONE DEI RIFIUTI	€ 682.019
TOTALE PROVENTI DA TARSU O TIA	€ 680.394
PROVENTI DELLA VENDITA DI MATERIALI E DI ENERGIA DA RIFIUTI	€ 0
COSTI RELATIVI ALLA RACCOLTA DEI RIFIUTI DI IMBALLAGGIO COPERTI DAL CONAI	€ 0
GRADO DI COPERTURA DEI COSTI	99,8%

COSTO PROCAPITE 2015 (EURO/ABITANTE) **€ 95,99** -3,2% 

COSTO PROCAPITE 2014: € 99,16

PIAZZA XXVI APRILE 16
25037 - PONTOGLIO
TEL: 030-7479204
FAX: 030-7479228

ABITANTI	6.935	COMPOSTAGGIO DOMESTICO:	NO
• N. UTENZE DOMESTICHE	2.640	TARIFFA:	SI
• N. UTENZE NON DOMESTICHE	297	AREA ECOLOGICA:	SI
SUPERFICIE (KMQ)	11	• INDIRIZZO	VIA FOSCC
• DENSITÀ POPOLAZIONE	624		

WEB:
MAIL:

DATI RIEPILOGATIVI

	2015			2014		
	tonnellate	kg/ab*giorno	%	tonnellate	kg/ab*giorno	%
➔ PRODUZIONE TOTALE DI RIFIUTI URBANI	2.483,237	0,98		3.069,832	1,20	
RIFIUTI DIFFERENZIATI	1.746,277	0,69	70,32%	1.480,122	0,58	48,22%
RIFIUTI NON DIFFERENZIATI (FRAZ. RESIDUALE)	451,550	0,18	18,18%	1.143,150	0,45	37,24%
RIFIUTI INGOMBRANTI A SMALTIMENTO	146,753	0,06	5,91%	280,440	0,11	9,14%
RIFIUTI INGOMBRANTI A RECUPERO	48,918	0,02	1,97%	77,920	0,03	2,54%
RIFIUTI PROVENIENTI DALLO SPAZZAMENTO DELLE STRADE	80,740	0,04	3,61%	88,200	0,03	2,87%
PRODUZIONE TOTALE DI RIFIUTI	2.649,466	1,05		3.182,442	1,25	
RIFIUTI PROVENIENTI DA ESUMAZIONI O ESTUMULAZIONI	20,399	0,01	0,82%	0,000	0,00	0,00%
RIFIUTI INERTI (RIFIUTI SPECIALI)	145,830	0,06	5,87%	112,610	0,04	3,67%

PRODUZIONE PROCAPITE RIFIUTI URBANI (KG/AB*GIORNO) **0,98** -18,6% 

➔ RACCOLTE DIFFERENZIATE

	2015		2014	
	KILOGRAMMI	KG/AB*ANNO	KILOGRAMMI	KG/AB*ANNO
CARTA E CARTONE	359.160	51,79	329.362	47,18
VETRO	0	0,00	300	0,04
PLASTICA	147.040	21,20	116.350	16,67
ORGANICO	428.940	61,85	221.420	31,72
VERDE	335.865	48,43	361.655	51,81
LEGNO	148.645	21,43	165.463	23,70
METALLI	24.530	3,54	27.045	3,87
RAEE - RIFIUTI DA APPARECCHIATURE ELETTRICHE ED ELETTRONICHE	38.659	5,57	36.042	5,16
PNEUMATICI	0	0,00	0	0,00
STRACCI/INDUMENTI SMESSI	0	0,00	0	0,00
RACCOLTA MULTIMATERIALE	257.250	37,09	214.700	30,75
OLI E GRASSI VEGETALI	1.267	0,18	908	0,13
CARTUCCE E TONER PER STAMPA	255	0,04	382	0,05
ACCUMULATORI PER AUTO	0	0,00	350	0,05
OLI, FILTRI E GRASSI MINERALI	610	0,09	1.090	0,16
PILE E BATTERIE	589	0,08	1.336	0,19
FARMACI E MEDICINALI	592	0,09	460	0,07
PRODOTTI E SOSTANZIE VARIE E RELATIVI CONTENITORI	2.875	0,41	3.259	0,47
SIRINGHE	0	0,00	0	0,00
ALTRI RIFIUTI URBANI DIFFERENZIATI	0	0,00	0	0,00
INGOMBRANTI A RECUPERO	48.918	7,05	77.920	11,16
TOTALE RACCOLTE DIFFERENZIATE	1.795.195	258,86	1.558.042	223,18

RACCOLTA DIFFERENZIATA (%) [RD + INGOMBRANTI A RECUPERO] **72,29%** 42,4% 

2015	
➔ COSTO DELL'INTERA GESTIONE DEI RIFIUTI	€ 835.674
TOTALE PROVENTI DA TARSU O TIA	€ 835.674
PROVENTI DELLA VENDITA DI MATERIALI E DI ENERGIA DA RIFIUTI	€ 0
COSTI RELATIVI ALLA RACCOLTA DEI RIFIUTI DI IMBALLAGGIO COPERTI DAL CONAI	€ 0
GRADO DI COPERTURA DEI COSTI	100,0%

COSTO PROCAPITE 2015 (EURO/ABITANTE) **€ 120,50** -0,3% 

COSTO PROCAPITE 2014: € 120,85

PIAZZA REPUBBLICA 1
25010 - POZZOLENGO
TEL: 030-918364
FAX: 030-918358

ABITANTI	3.497	COMPOSTAGGIO DOMESTICO:	NO
• N. UTENZE DOMESTICHE	1.900	TARIFFA:	SI
• N. UTENZE NON DOMESTICHE	276	AREA ECOLOGICA:	SI
SUPERFICIE (KMQ)	21	• INDIRIZZO	STRADA PROVINCIALE 106 LOC. POFPE
• DENSITÀ POPOLAZIONE	164		

WEB:
MAIL:

DATI RIEPILOGATIVI

	2015			2014		
	tonnellate	kg/ab*giorno	%	tonnellate	kg/ab*giorno	%
➔ PRODUZIONE TOTALE DI RIFIUTI URBANI	1.414,787	1,11		1.420,006	1,12	
RIFIUTI DIFFERENZIATI	895,777	0,70	63,32%	833,456	0,66	58,69%
RIFIUTI NON DIFFERENZIATI (FRAZ. RESIDUALE)	411,740	0,32	29,10%	476,060	0,38	33,53%
RIFIUTI INGOMBRANTI A SMALTIMENTO	53,955	0,04	3,81%	52,958	0,04	3,73%
RIFIUTI INGOMBRANTI A RECUPERO	17,985	0,01	1,27%	17,653	0,01	1,24%
RIFIUTI PROVENIENTI DALLO SPAZZAMENTO DELLE STRADE	36,630	0,03	2,50%	39,880	0,03	2,81%
PRODUZIONE TOTALE DI RIFIUTI	1.464,420	1,15		1.451,196	1,15	
RIFIUTI PROVENIENTI DA ESUMAZIONI O ESTUMULAZIONI	533	0,00	0,25%	0,870	0,00	0,06%
RIFIUTI INERTI (RIFIUTI SPECIALI)	46,100	0,04	3,26%	30,320	0,02	2,14%

PRODUZIONE PROCAPITE RIFIUTI URBANI (KG/AB*GIORNO) **1,11** -1,2% 

➔ RACCOLTE DIFFERENZIATE

	2015		2014	
	KILOGRAMMI	KG/AB*ANNO	KILOGRAMMI	KG/AB*ANNO
CARTA E CARTONE	201.435	57,60	190.970	55,05
VETRO	0	0,00	0	0,00
PLASTICA	88.093	25,19	75.550	21,78
ORGANICO	222.900	63,74	176.720	50,94
VERDE	115.930	33,15	122.040	35,18
LEGNO	53.400	15,27	55.060	15,87
METALLI	16.330	4,67	22.360	6,45
RAEE - RIFIUTI DA APPARECCHIATURE ELETTRICHE ED ELETTRONICHE	13.947	3,99	17.450	5,03
PNEUMATICI	2.500	0,71	0	0,00
STRACCI/INDUMENTI SMESSI	2.520	0,72	3.584	1,03
RACCOLTA MULTIMATERIALE	175.190	50,10	167.690	48,34
OLI E GRASSI VEGETALI	700	0,20	650	0,19
CARTUCCE E TONER PER STAMPA	223	0,06	249	0,07
ACCUMULATORI PER AUTO	500	0,14	560	0,16
OLI, FILTRI E GRASSI MINERALI	400	0,11	0	0,00
PILE E BATTERIE	530	0,15	0	0,00
FARMACI E MEDICINALI	328	0,09	213	0,06
PRODOTTI E SOSTANZIE VARIE E RELATIVI CONTENITORI	851	0,24	360	0,10
SIRINGHE	0	0,00	0	0,00
ALTRI RIFIUTI URBANI DIFFERENZIATI	0	0,00	0	0,00
INGOMBRANTI A RECUPERO	17.985	5,14	17.653	5,09
TOTALE RACCOLTE DIFFERENZIATE	913.762	261,30	851.109	245,35

RACCOLTA DIFFERENZIATA (%) [RD + INGOMBRANTI A RECUPERO] **64,59%** 7,8% 

2015	
➔ COSTO DELL'INTERA GESTIONE DEI RIFIUTI	€ 414.820
TOTALE PROVENTI DA TARSU O TIA	€ 414.819
PROVENTI DELLA VENDITA DI MATERIALI E DI ENERGIA DA RIFIUTI	€ 0
COSTI RELATIVI ALLA RACCOLTA DEI RIFIUTI DI IMBALLAGGIO COPERTI DAL CONAI	€ 0
GRADO DI COPERTURA DEI COSTI	100,0%

COSTO PROCAPITE 2015 (EURO/ABITANTE) **€ 118,62** 14,4% 

COSTO PROCAPITE 2014: € 103,71

VIA VERONICA GAMBARA 14
25020 - PRALBOINO
TEL: 030-954129
FAX: 030-9547397

ABITANTI	3.009	COMPOSTAGGIO DOMESTICO:	NO
• N. UTENZE DOMESTICHE	1.195	TARIFFA:	SI
• N. UTENZE NON DOMESTICHE	161	AREA ECOLOGICA:	SI
SUPERFICIE (KMQ)	17	• INDIRIZZO	VIA NATALE BERN
• DENSITÀ POPOLAZIONE	175		

WEB:
MAIL:

DATI RIEPILOGATIVI

	2015			2014		
	tonnellate	kg/ab*giorno	%	tonnellate	kg/ab*giorno	%
➔ PRODUZIONE TOTALE DI RIFIUTI URBANI	1.107,214	1,01		1.123,787	1,03	
RIFIUTI DIFFERENZIATI	865,834	0,79	78,20%	866,187	0,79	77,08%
RIFIUTI NON DIFFERENZIATI (FRAZ. RESIDUALE)	191,300	0,17	17,28%	194,480	0,18	17,31%
RIFIUTI INGOMBRANTI A SMALTIMENTO	24,724	0,02	2,23%	31,648	0,03	2,82%
RIFIUTI INGOMBRANTI A RECUPERO	10,596	0,01	0,96%	7,912	0,01	0,70%
RIFIUTI PROVENIENTI DALLO SPAZZAMENTO DELLE STRADE	14,760	0,01	1,33%	23,560	0,02	2,10%
PRODUZIONE TOTALE DI RIFIUTI	1.184,024	1,08		1.177,907	1,08	
RIFIUTI PROVENIENTI DA ESUMAZIONI O ESTUMULAZIONI	0,00	0,00	0,00%	3,280	0,00	0,29%
RIFIUTI INERTI (RIFIUTI SPECIALI)	76,810	0,07	6,94%	50,840	0,05	4,52%

PRODUZIONE PROCAPITE RIFIUTI URBANI (KG/AB*GIORNO) **1,01** -2,0% 

➔ RACCOLTE DIFFERENZIATE

	2015		2014	
	KILOGRAMMI	KG/AB*ANNO	KILOGRAMMI	KG/AB*ANNO
CARTA E CARTONE	143.620	47,73	154.150	51,52
VETRO	127.400	42,34	129.820	43,39
PLASTICA	91.970	30,56	94.060	31,44
ORGANICO	218.130	72,49	211.650	70,74
VERDE	177.840	59,10	179.415	59,96
LEGNO	43.640	14,50	46.890	15,67
METALLI	31.410	10,44	22.450	7,50
RAEE - RIFIUTI DA APPARECCHIATURE ELETTRICHE ED ELETTRONICHE	17.685	5,88	17.840	5,96
PNEUMATICI	0	0,00	0	0,00
STRACCI/INDUMENTI SMESSI	9.750	3,24	6.590	2,20
RACCOLTA MULTIMATERIALE	0	0,00	0	0,00
OLI E GRASSI VEGETALI	1.050	0,35	1.250	0,42
CARTUCCE E TONER PER STAMPA	230	0,08	307	0,10
ACCUMULATORI PER AUTO	810	0,27	0	0,00
OLI, FILTRI E GRASSI MINERALI	400	0,13	0	0,00
PILE E BATTERIE	700	0,23	0	0,00
FARMACI E MEDICINALI	299	0,10	395	0,13
PRODOTTI E SOSTANZIE VARIE E RELATIVI CONTENITORI	900	0,30	1.370	0,46
SIRINGHE	0	0,00	0	0,00
ALTRI RIFIUTI URBANI DIFFERENZIATI	0	0,00	0	0,00
INGOMBRANTI A RECUPERO	10.596	3,52	7.912	2,64
TOTALE RACCOLTE DIFFERENZIATE	876.430	291,27	874.099	292,15

RACCOLTA DIFFERENZIATA (%) [RD + INGOMBRANTI A RECUPERO] **79,16%** 1,8% 

2015	
➔ COSTO DELL'INTERA GESTIONE DEI RIFIUTI	€ 237.765
TOTALE PROVENTI DA TARSU O TIA	€ 249.035
PROVENTI DELLA VENDITA DI MATERIALI E DI ENERGIA DA RIFIUTI	€ 0
COSTI RELATIVI ALLA RACCOLTA DEI RIFIUTI DI IMBALLAGGIO COPERTI DAL CONAI	€ 0
GRADO DI COPERTURA DEI COSTI	104,7%

COSTO PROCAPITE 2015 (EURO/ABITANTE) **€ 79,02** 6,2% 

COSTO PROCAPITE 2014: € 74,38

VIA ROMA 56
25070 - PRESEGLIE
TEL: 0365-84122
FAX: 0365-824351

ABITANTI	1.514	COMPOSTAGGIO DOMESTICO:	NO
• N. UTENZE DOMESTICHE	680	TARIFFA:	SI
• N. UTENZE NON DOMESTICHE	90	AREA ECOLOGICA:	SI
SUPERIFICIE (KMQ)	11		
• DENSITÀ POPOLAZIONE	132		

WEB:
MAIL:

DATI RIEPILOGATIVI

	2015			2014		
	tonnellate	kg/ab*giorno	%	tonnellate	kg/ab*giorno	%
➔ PRODUZIONE TOTALE DI RIFIUTI URBANI	660,152	1,19		650,611	1,17	
RIFIUTI DIFFERENZIATI	185,341	0,34	28,08%	194,386	0,35	29,88%
RIFIUTI NON DIFFERENZIATI (FRAZ. RESIDUALE)	433,939	0,79	65,73%	414,807	0,75	63,76%
RIFIUTI INGOMBRANTI A SMALTIMENTO	19,434	0,04	2,94%	19,259	0,03	2,96%
RIFIUTI INGOMBRANTI A RECUPERO	6,478	0,01	0,98%	6,420	0,01	0,99%
RIFIUTI PROVENIENTI DALLO SPAZZAMENTO DELLE STRADE	14,860	0,03	2,27%	15,740	0,03	2,42%
PRODUZIONE TOTALE DI RIFIUTI	661,497	1,20		650,611	1,17	
RIFIUTI PROVENIENTI DA ESUMAZIONI O ESTUMULAZIONI	0,000	0,00	0,00%	0,000	0,00	0,00%
RIFIUTI INERTI (RIFIUTI SPECIALI)	1,345	0,00	0,20%	0,000	0,00	0,00%

PRODUZIONE PROCAPITE RIFIUTI URBANI (KG/AB*GIORNO) **1,19** 1,9% 

➔ RACCOLTE DIFFERENZIATE

	2015		2014	
	KILOGRAMMI	KG/AB*ANNO	KILOGRAMMI	KG/AB*ANNO
CARTA E CARTONE	44.128	29,15	45.108	29,68
VETRO	0	0,00	22.575	14,85
PLASTICA	20.240	13,37	17.540	11,54
ORGANICO	0	0,00	0	0,00
VERDE	42.255	27,91	53.542	35,23
LEGNO	11.990	7,92	13.435	8,84
METALLI	3.638	2,40	4.330	2,85
RAEE - RIFIUTI DA APPARECCHIATURE ELETTRICHE ED ELETTRONICHE	14.144	9,34	11.306	7,44
PNEUMATICI	607	0,40	1.177	0,77
STRACCI/INDUMENTI SMESSI	2.260	1,49	1.336	0,88
RACCOLTA MULTIMATERIALE	45.620	30,13	23.181	15,25
OLI E GRASSI VEGETALI	135	0,09	108	0,07
CARTUCCE E TONER PER STAMPA	0	0,00	0	0,00
ACCUMULATORI PER AUTO	0	0,00	420	0,28
OLI, FILTRI E GRASSI MINERALI	100	0,07	100	0,07
PILE E BATTERIE	99	0,07	83	0,05
FARMACI E MEDICINALI	125	0,08	145	0,10
PRODOTTI E SOSTANZIE VARIE E RELATIVI CONTENITORI	0	0,00	0	0,00
SIRINGHE	0	0,00	0	0,00
ALTRI RIFIUTI URBANI DIFFERENZIATI	0	0,00	0	0,00
INGOMBRANTI A RECUPERO	6.478	4,28	6.420	4,22
TOTALE RACCOLTE DIFFERENZIATE	191.819	126,70	200.806	132,11

RACCOLTA DIFFERENZIATA (%) [RD + INGOMBRANTI A RECUPERO] **29,06%** -5,9% 

2015	
➔ COSTO DELL'INTERA GESTIONE DEI RIFIUTI	€ 146.637
TOTALE PROVENTI DA TARSU O TIA	€ 141.986
PROVENTI DELLA VENDITA DI MATERIALI E DI ENERGIA DA RIFIUTI	€ 3.554
COSTI RELATIVI ALLA RACCOLTA DEI RIFIUTI DI IMBALLAGGIO COPERTI DAL CONAI	€ 0
GRADO DI COPERTURA DEI COSTI	99,3%

COSTO PROCAPITE 2015 (EURO/ABITANTE) **€ 94,51** 39,4% 

COSTO PROCAPITE 2014: € 67,79

PIAZZA S. FRANCESCO
25040 - PRESTINE
Tel: 0364-40108
Fax: 0364-300452

Abitanti	375	Compostaggio domestico:	NO
• N. utenze domestiche	812	Tariffa:	SI
• N. utenze non domestiche	39	Area ecologica:	NO
Superficie (kmq)	16		
• Densità popolazione	23		

Web:
Mail:

DATI RIEPILOGATIVI

	2015			2014		
	tonnellate	kg/ab*giorno	%	tonnellate	kg/ab*giorno	%
➔ PRODUZIONE TOTALE DI RIFIUTI URBANI	148,557	1,09		167,718	1,20	
Rifiuti differenziati	60,694	0,44	40,86%	48,432	0,35	28,88%
Rifiuti non differenziati (fraz. residuale)	82,780	0,60	55,72%	113,160	0,81	67,47%
Rifiuti ingombranti a smaltimento	2,542	0,02	1,71%	2,757	0,02	1,64%
Rifiuti ingombranti a recupero	2,542	0,02	1,71%	3,369	0,02	2,01%
Rifiuti provenienti dallo spazzamento delle strade	0,000	0,00	0,00%	0,000	0,00	0,00%
PRODUZIONE TOTALE DI RIFIUTI	148,557	1,09		167,778	1,20	
Rifiuti provenienti da esumazioni o estumulazioni	0,000	0,00	0,00%	0,000	0,00	0,00%
Rifiuti inerti (rifiuti speciali)	0,000	0,00	0,00%	0,060	0,00	0,04%

PRODUZIONE PROCAPITE RIFIUTI URBANI (kg/ab*giorno) **1,09** -9,8% 

➔ RACCOLTE DIFFERENZIATE

	2015		2014	
	kilogrammi	kg/ab*anno	kilogrammi	kg/ab*anno
CARTA E CARTONE	16.840	44,91	15.880	41,57
VETRO	10	0,03	90	0,24
PLASTICA	0	0,00	0	0,00
ORGANICO	11.300	30,13	0	0,00
VERDE	130	0,35	0	0,00
LEGNO	440	1,17	1.010	2,64
METALLI	335	0,89	120	0,31
RAEE - RIFIUTI DA APPARECCHIATURE ELETTRICHE ED ELETTRONICHE	1.268	3,38	895	2,34
PNEUMATICI	0	0,00	88	0,23
STRACCI/INDUMENTI SMESSI	1.959	5,22	1.695	4,44
RACCOLTA MULTIMATERIALE	28.260	75,36	28.408	74,37
OLI E GRASSI VEGETALI	3	0,01	0	0,00
CARTUCCE E TONER PER STAMPA	0	0,00	0	0,00
ACCUMULATORI PER AUTO	0	0,00	83	0,22
OLI, FILTRI E GRASSI MINERALI	12	0,03	6	0,02
PILE E BATTERIE	83	0,22	100	0,26
FARMACI E MEDICINALI	54	0,14	57	0,15
PRODOTTI E SOSTANZIE VARIE E RELATIVI CONTENITORI	0	0,00	0	0,00
SIRINGHE	0	0,00	0	0,00
ALTRI RIFIUTI URBANI DIFFERENZIATI	0	0,00	0	0,00
INGOMBRANTI A RECUPERO	2.542	6,78	3.369	8,82
TOTALE RACCOLTE DIFFERENZIATE	63.236	168,63	51.801	135,61

RACCOLTA DIFFERENZIATA (%) [RD + INGOMBRANTI A RECUPERO] **42,57%** 37,8% 

	2015
	➔ COSTO DELL'INTERA GESTIONE DEI RIFIUTI
Totale proventi da Tarsu o Tia	€ 73.384
Proventi della vendita di materiali e di energia da rifiuti	€ 0
Costi relativi alla raccolta dei rifiuti di imballaggio coperti dal CONAI	€ 0
Grado di copertura dei costi	100,1%

COSTO PROCAPITE 2015 (euro/abitante) **€ 195,53** 8,4% 

costo procapite 2014: € 180,37

VIA MORANI 11
25080 - PREVALLE
TEL: 030-603142
FAX: 030-6801272

ABITANTI	6.999	COMPOSTAGGIO DOMESTICO:	SI
• N. UTENZE DOMESTICHE	2.700	TARIFFA:	SI
• N. UTENZE NON DOMESTICHE	300		
SUPERFICIE (KMQ)	10	AREA ECOLOGICA:	SI
• DENSITÀ POPOLAZIONE	704	• INDIRIZZO	LOCALITÀ GAVAR

WEB:
MAIL:

DATI RIEPILOGATIVI

	2015			2014		
	tonnellate	kg/ab*giorno	%	tonnellate	kg/ab*giorno	%
➔ PRODUZIONE TOTALE DI RIFIUTI URBANI	2.788,063	1,09		2.964,925	1,16	
RIFIUTI DIFFERENZIATI	2.086,478	0,82	74,84%	2.281,785	0,89	76,96%
RIFIUTI NON DIFFERENZIATI (FRAZ. RESIDUALE)	414,905	0,16	14,88%	420,370	0,16	14,18%
RIFIUTI INGOMBRANTI A SMALTIMENTO	167,130	0,07	5,99%	151,523	0,06	5,11%
RIFIUTI INGOMBRANTI A RECUPERO	55,710	0,02	2,00%	50,508	0,02	1,70%
RIFIUTI PROVENIENTI DALLO SPAZZAMENTO DELLE STRADE	100,000	0,02	2,29%	60,740	0,02	2,05%
PRODUZIONE TOTALE DI RIFIUTI	2.896,843	1,13		3.048,575	1,20	
RIFIUTI PROVENIENTI DA ESUMAZIONI O ESTUMULAZIONI	6,720	0,00	0,24%	0,100	0,00	0,00%
RIFIUTI INERTI (RIFIUTI SPECIALI)	102,060	0,04	3,66%	83,550	0,03	2,82%

PRODUZIONE PROCAPITE RIFIUTI URBANI (KG/AB*GIORNO) **1,09** -6,1% 

➔ RACCOLTE DIFFERENZIATE

	2015		2014	
	KILOGRAMMI	KG/AB*ANNO	KILOGRAMMI	KG/AB*ANNO
CARTA E CARTONE	387.250	55,33	431.994	61,83
VETRO	224.585	32,09	213.510	30,56
PLASTICA	136.240	19,47	136.920	19,60
ORGANICO	398.040	56,87	407.210	58,28
VERDE	740.150	105,75	902.610	129,18
LEGNO	89.620	12,80	80.070	11,46
METALLI	40.840	5,84	42.190	6,04
RAEE - RIFIUTI DA APPARECCHIATURE ELETTRICHE ED ELETTRONICHE	32.647	4,66	34.719	4,97
PNEUMATICI	2.560	0,37	1.660	0,24
STRACCI/INDUMENTI SMESSI	24.654	3,52	22.452	3,21
RACCOLTA MULTIMATERIALE	0	0,00	0	0,00
OLI E GRASSI VEGETALI	3.626	0,52	3.963	0,57
CARTUCCE E TONER PER STAMPA	253	0,04	153	0,02
ACCUMULATORI PER AUTO	3.856	0,55	1.705	0,24
OLI, FILTRI E GRASSI MINERALI	811	0,12	900	0,13
PILE E BATTERIE	530	0,08	990	0,14
FARMACI E MEDICINALI	430	0,06	388	0,06
PRODOTTI E SOSTANZIE VARIE E RELATIVI CONTENITORI	386	0,06	351	0,05
SIRINGHE	0	0,00	0	0,00
ALTRI RIFIUTI URBANI DIFFERENZIATI	0	0,00	0	0,00
INGOMBRANTI A RECUPERO	55.710	7,96	50.508	7,23
TOTALE RACCOLTE DIFFERENZIATE	2.142.188	306,07	2.332.293	333,80

RACCOLTA DIFFERENZIATA (%) [RD + INGOMBRANTI A RECUPERO] **76,83%** -2,3% 

2015	
➔ COSTO DELL'INTERA GESTIONE DEI RIFIUTI	€ 627.730
TOTALE PROVENTI DA TARSU O TIA	€ 663.282
PROVENTI DELLA VENDITA DI MATERIALI E DI ENERGIA DA RIFIUTI	€ 0
COSTI RELATIVI ALLA RACCOLTA DEI RIFIUTI DI IMBALLAGGIO COPERTI DAL CONAI	€ 0
GRADO DI COPERTURA DEI COSTI	105,7%

COSTO PROCAPITE 2015 (EURO/ABITANTE) **€ 89,69** 2,4% 

COSTO PROCAPITE 2014: € 87,58

VIA EUROPA 5
25050 - PROVAGLIO D'ISEO
TEL: 030-9823621/9883058
FAX: 030-983884

ABITANTI	7.318	COMPOSTAGGIO DOMESTICO:	NO
• N. UTENZE DOMESTICHE	3.110	TARIFFA:	SI
• N. UTENZE NON DOMESTICHE	367	AREA ECOLOGICA:	SI
SUPERFICIE (KMQ)	16	• INDIRIZZO	VIA MAIORANA
• DENSITÀ POPOLAZIONE	451		

WEB:
MAIL:

DATI RIEPILOGATIVI

	2015			2014		
	tonnellate	kg/ab*giorno	%	tonnellate	kg/ab*giorno	%
➔ PRODUZIONE TOTALE DI RIFIUTI URBANI	2.916,666	1,09		3.038,856	1,14	
RIFIUTI DIFFERENZIATI	2.037,266	0,76	69,85%	2.087,696	0,78	68,70%
RIFIUTI NON DIFFERENZIATI (FRAZ. RESIDUALE)	742,380	0,28	25,45%	789,300	0,30	25,97%
RIFIUTI INGOMBRANTI A SMALTIMENTO	13,678	0,01	0,47%	16,592	0,01	0,55%
RIFIUTI INGOMBRANTI A RECUPERO	5,862	0,00	0,20%	4,148	0,00	0,14%
RIFIUTI PROVENIENTI DALLO SPAZZAMENTO DELLE STRADE	14,000	0,04	4,03%	141,120	0,05	4,64%
PRODUZIONE TOTALE DI RIFIUTI	3.013,986	1,13		3.187,446	1,19	
RIFIUTI PROVENIENTI DA ESUMAZIONI O ESTUMULAZIONI	0,000	0,00	0,00%	0,000	0,00	0,00%
RIFIUTI INERTI (RIFIUTI SPECIALI)	88,900	0,03	3,05%	148,590	0,06	4,89%

PRODUZIONE PROCAPITE RIFIUTI URBANI (KG/AB*GIORNO) **1,09** -4,0% 

➔ RACCOLTE DIFFERENZIATE

	2015		2014	
	KILOGRAMMI	KG/AB*ANNO	KILOGRAMMI	KG/AB*ANNO
CARTA E CARTONE	424.050	57,95	456.930	62,42
VETRO	321.505	43,93	290.900	39,74
PLASTICA	173.210	23,67	169.890	23,21
ORGANICO	379.570	51,87	388.370	53,06
VERDE	466.620	63,76	481.490	65,78
LEGNO	137.635	18,81	162.040	22,14
METALLI	80.110	10,95	84.420	11,53
RAEE - RIFIUTI DA APPARECCHIATURE ELETTRICHE ED ELETTRONICHE	33.964	4,64	33.803	4,62
PNEUMATICI	0	0,00	0	0,00
STRACCI/INDUMENTI SMESSI	14.190	1,94	9.370	1,28
RACCOLTA MULTIMATERIALE	0	0,00	0	0,00
OLI E GRASSI VEGETALI	2.240	0,31	2.310	0,32
CARTUCCE E TONER PER STAMPA	130	0,02	217	0,03
ACCUMULATORI PER AUTO	902	0,12	4.208	0,57
OLI, FILTRI E GRASSI MINERALI	990	0,14	935	0,13
PILE E BATTERIE	1.525	0,21	1.275	0,17
FARMACI E MEDICINALI	625	0,09	574	0,08
PRODOTTI E SOSTANZIE VARIE E RELATIVI CONTENITORI	0	0,00	964	0,13
SIRINGHE	0	0,00	0	0,00
ALTRI RIFIUTI URBANI DIFFERENZIATI	0	0,00	0	0,00
INGOMBRANTI A RECUPERO	5.862	0,80	4.148	0,57
TOTALE RACCOLTE DIFFERENZIATE	2.043.128	279,19	2.091.844	285,77

RACCOLTA DIFFERENZIATA (%) [RD + INGOMBRANTI A RECUPERO] **70,05%** 1,8% 

2015	
➔ COSTO DELL'INTERA GESTIONE DEI RIFIUTI	€ 623.348
TOTALE PROVENTI DA TARSU O TIA	€ 623.348
PROVENTI DELLA VENDITA DI MATERIALI E DI ENERGIA DA RIFIUTI	€ 0
COSTI RELATIVI ALLA RACCOLTA DEI RIFIUTI DI IMBALLAGGIO COPERTI DAL CONAI	€ 0
GRADO DI COPERTURA DEI COSTI	100,0%

COSTO PROCAPITE 2015 (EURO/ABITANTE) **€ 85,18** 11,8% 

COSTO PROCAPITE 2014: € 76,21

VIA MILANO 14
25070 - PROVAGLIO VAL SABBIA
TEL: 0365-84112
FAX: 0365-84112

ABITANTI	918	COMPOSTAGGIO DOMESTICO:	NO
• N. UTENZE DOMESTICHE	453	TARIFFA:	SI
• N. UTENZE NON DOMESTICHE	17	AREA ECOLOGICA:	NO
SUPERFICIE (KMQ)	15		
• DENSITÀ POPOLAZIONE	62		

WEB:
MAIL:

DATI RIEPILOGATIVI

	2015			2014		
	tonnellate	kg/ab*giorno	%	tonnellate	kg/ab*giorno	%
➔ PRODUZIONE TOTALE DI RIFIUTI URBANI	256,803	0,77		237,014	0,70	
RIFIUTI DIFFERENZIATI	50,345	0,15	19,60%	44,436	0,13	18,75%
RIFIUTI NON DIFFERENZIATI (FRAZ. RESIDUALE)	190,698	0,57	74,26%	191,593	0,57	80,84%
RIFIUTI INGOMBRANTI A SMALTIMENTO	0,300	0,00	0,12%	0,739	0,00	0,31%
RIFIUTI INGOMBRANTI A RECUPERO	0,100	0,00	0,04%	0,246	0,00	0,10%
RIFIUTI PROVENIENTI DALLO SPAZZAMENTO DELLE STRADE	14,660	0,05	5,98%	0,000	0,00	0,00%
PRODUZIONE TOTALE DI RIFIUTI	256,803	0,77		237,014	0,70	
RIFIUTI PROVENIENTI DA ESUMAZIONI O ESTUMULAZIONI	0,000	0,00	0,00%	0,000	0,00	0,00%
RIFIUTI INERTI (RIFIUTI SPECIALI)	0,000	0,00	0,00%	0,000	0,00	0,00%

PRODUZIONE PROCAPITE RIFIUTI URBANI (KG/AB*GIORNO) **0,77** 9,2% 

➔ RACCOLTE DIFFERENZIATE

	2015		2014	
	KILOGRAMMI	KG/AB*ANNO	KILOGRAMMI	KG/AB*ANNO
CARTA E CARTONE	13.460	14,66	14.254	15,41
VETRO	0	0,00	9.257	10,01
PLASTICA	12.090	13,17	8.400	9,08
ORGANICO	0	0,00	0	0,00
VERDE	0	0,00	0	0,00
LEGNO	0	0,00	0	0,00
METALLI	0	0,00	0	0,00
RAEE - RIFIUTI DA APPARECCHIATURE ELETTRICHE ED ELETTRONICHE	787	0,86	1.019	1,10
PNEUMATICI	0	0,00	0	0,00
STRACCI/INDUMENTI SMESSI	0	0,00	0	0,00
RACCOLTA MULTIMATERIALE	23.705	25,82	11.213	12,12
OLI E GRASSI VEGETALI	7	0,01	22	0,02
CARTUCCE E TONER PER STAMPA	0	0,00	1	0,00
ACCUMULATORI PER AUTO	162	0,18	0	0,00
OLI, FILTRI E GRASSI MINERALI	0	0,00	55	0,06
PILE E BATTERIE	64	0,07	106	0,11
FARMACI E MEDICINALI	65	0,07	100	0,11
PRODOTTI E SOSTANZIE VARIE E RELATIVI CONTENITORI	5	0,01	9	0,01
SIRINGHE	0	0,00	0	0,00
ALTRI RIFIUTI URBANI DIFFERENZIATI	0	0,00	0	0,00
INGOMBRANTI A RECUPERO	100	0,11	246	0,27
TOTALE RACCOLTE DIFFERENZIATE	50.445	54,95	44.682	48,31

RACCOLTA DIFFERENZIATA (%) [RD + INGOMBRANTI A RECUPERO] **19,64%** 4,2% 

2015	
➔ COSTO DELL'INTERA GESTIONE DEI RIFIUTI	€ 72.860
TOTALE PROVENTI DA TARSU O TIA	€ 72.403
PROVENTI DELLA VENDITA DI MATERIALI E DI ENERGIA DA RIFIUTI	€ 2.263
COSTI RELATIVI ALLA RACCOLTA DEI RIFIUTI DI IMBALLAGGIO COPERTI DAL CONAI	€ 0
GRADO DI COPERTURA DEI COSTI	102,5%

COSTO PROCAPITE 2015 (EURO/ABITANTE) **€ 76,90** -0,2% 

COSTO PROCAPITE 2014: € 77,06

P.ZZA BEATO DON G. BALDO 1
25080 - PUEGNAGO SUL GARDA
TEL: 0365-651024/654161
FAX: 0365-554051

ABITANTI	3.410	COMPOSTAGGIO DOMESTICO:	NO
• N. UTENZE DOMESTICHE	2.996	TARIFFA:	SI
• N. UTENZE NON DOMESTICHE	242	AREA ECOLOGICA:	NO
SUPERFICIE (KMQ)	11		
• DENSITÀ POPOLAZIONE	311		

WEB:
MAIL:

DATI RIEPILOGATIVI

	2015			2014		
	tonnellate	kg/ab*giorno	%	tonnellate	kg/ab*giorno	%
➔ PRODUZIONE TOTALE DI RIFIUTI URBANI	1.593,137	1,28		1.615,826	1,29	
RIFIUTI DIFFERENZIATI	1.058,385	0,85	66,43%	1.035,033	0,83	64,06%
RIFIUTI NON DIFFERENZIATI (FRAZ. RESIDUALE)	373,400	0,30	23,44%	415,780	0,33	25,73%
RIFIUTI INGOMBRANTI A SMALTIMENTO	83,004	0,07	5,21%	85,401	0,07	5,29%
RIFIUTI INGOMBRANTI A RECUPERO	27,668	0,02	1,74%	28,467	0,02	1,76%
RIFIUTI PROVENIENTI DALLO SPAZZAMENTO DELLE STRADE	30,680	0,04	3,18%	51,145	0,04	3,17%
PRODUZIONE TOTALE DI RIFIUTI	1.631,947	1,31		1.650,285	1,32	
RIFIUTI PROVENIENTI DA ESUMAZIONI O ESTUMULAZIONI	0,000	0,00	0,00%	0,000	0,00	0,00%
RIFIUTI INERTI (RIFIUTI SPECIALI)	38,810	0,03	2,44%	34,459	0,03	2,13%

PRODUZIONE PROCAPITE RIFIUTI URBANI (KG/AB*GIORNO) **1,28** -1,1% 

➔ RACCOLTE DIFFERENZIATE

	2015		2014	
	KILOGRAMMI	KG/AB*ANNO	KILOGRAMMI	KG/AB*ANNO
CARTA E CARTONE	200.579	58,82	190.238	55,63
VETRO	3.342	0,98	3.800	1,11
PLASTICA	87.184	25,57	77.678	22,71
ORGANICO	225.167	66,03	217.886	63,71
VERDE	227.240	66,64	249.570	72,97
LEGNO	91.996	26,98	72.579	21,22
METALLI	29.337	8,60	30.088	8,80
RAEE - RIFIUTI DA APPARECCHIATURE ELETTRICHE ED ELETTRONICHE	21.761	6,38	20.974	6,13
PNEUMATICI	2.163	0,63	1.714	0,50
STRACCI/INDUMENTI SMESSI	7.235	2,12	9.180	2,68
RACCOLTA MULTIMATERIALE	159.835	46,87	158.247	46,27
OLI E GRASSI VEGETALI	689	0,20	634	0,19
CARTUCCE E TONER PER STAMPA	166	0,05	128	0,04
ACCUMULATORI PER AUTO	475	0,14	1.179	0,34
OLI, FILTRI E GRASSI MINERALI	200	0,06	303	0,09
PILE E BATTERIE	229	0,07	272	0,08
FARMACI E MEDICINALI	196	0,06	188	0,05
PRODOTTI E SOSTANZIE VARIE E RELATIVI CONTENITORI	591	0,17	375	0,11
SIRINGHE	0	0,00	0	0,00
ALTRI RIFIUTI URBANI DIFFERENZIATI	0	0,00	0	0,00
INGOMBRANTI A RECUPERO	27.668	8,11	28.467	8,32
TOTALE RACCOLTE DIFFERENZIATE	1.086.053	318,49	1.063.500	310,96

RACCOLTA DIFFERENZIATA (%) [RD + INGOMBRANTI A RECUPERO] **68,17%** 3,6% 

2015	
➔ COSTO DELL'INTERA GESTIONE DEI RIFIUTI	€ 541.274
TOTALE PROVENTI DA TARSU O TIA	€ 436.813
PROVENTI DELLA VENDITA DI MATERIALI E DI ENERGIA DA RIFIUTI	€ 0
COSTI RELATIVI ALLA RACCOLTA DEI RIFIUTI DI IMBALLAGGIO COPERTI DAL CONAI	€ 0
GRADO DI COPERTURA DEI COSTI	80,7%

COSTO PROCAPITE 2015 (EURO/ABITANTE) **€ 158,73** 14,6% 

COSTO PROCAPITE 2014: € 138,52

VIALE GANDINI 48
25027 - QUINZANO D'OGLIO
TEL: 030-933232
FAX: 030-9924035

ABITANTI	6.250	COMPOSTAGGIO DOMESTICO:	SI
• N. UTENZE DOMESTICHE	3.709	TARIFFA:	SI
• N. UTENZE NON DOMESTICHE	471	AREA ECOLOGICA:	SI
SUPERFICIE (KMQ)	21	• INDIRIZZO	VIA VINCELLATE
• DENSITÀ POPOLAZIONE	292		

WEB:
MAIL:

DATI RIEPILOGATIVI

	2015			2014		
	tonnellate	kg/ab*giorno	%	tonnellate	kg/ab*giorno	%
➔ PRODUZIONE TOTALE DI RIFIUTI URBANI	2.827,895	1,24		2.900,530	1,25	
RIFIUTI DIFFERENZIATI	1.930,435	0,85	68,26%	1.993,410	0,86	68,73%
RIFIUTI NON DIFFERENZIATI (FRAZ. RESIDUALE)	638,620	0,28	22,58%	637,280	0,27	21,97%
RIFIUTI INGOMBRANTI A SMALTIMENTO	126,165	0,06	4,46%	142,515	0,06	4,91%
RIFIUTI INGOMBRANTI A RECUPERO	42,055	0,02	1,49%	47,505	0,02	1,64%
RIFIUTI PROVENIENTI DALLO SPAZZAMENTO DELLE STRADE	90,620	0,04	3,20%	79,820	0,03	2,75%
PRODUZIONE TOTALE DI RIFIUTI	2.961,845	1,30		3.049,030	1,31	
RIFIUTI PROVENIENTI DA ESUMAZIONI O ESTUMULAZIONI	0,00	0,00	0,00%	0,000	0,00	0,00%
RIFIUTI INERTI (RIFIUTI SPECIALI)	133,950	0,06	4,74%	148,500	0,06	5,12%

PRODUZIONE PROCAPITE RIFIUTI URBANI (KG/AB*GIORNO) **1,24** -0,9% 

➔ RACCOLTE DIFFERENZIATE

	2015		2014	
	KILOGRAMMI	KG/AB*ANNO	KILOGRAMMI	KG/AB*ANNO
CARTA E CARTONE	306.220	49,00	330.700	52,04
VETRO	321.980	51,52	301.170	47,39
PLASTICA	139.730	22,36	136.830	21,53
ORGANICO	289.760	46,36	287.600	45,26
VERDE	634.110	101,46	669.270	105,31
LEGNO	118.160	18,91	154.440	24,30
METALLI	40.210	6,43	42.560	6,70
RAEE - RIFIUTI DA APPARECCHIATURE ELETTRICHE ED ELETTRONICHE	42.386	6,78	39.330	6,19
PNEUMATICI	3.420	0,55	0	0,00
STRACCI/INDUMENTI SMESSI	27.725	4,44	25.020	3,94
RACCOLTA MULTIMATERIALE	0	0,00	0	0,00
OLI E GRASSI VEGETALI	3.230	0,52	3.410	0,54
CARTUCCE E TONER PER STAMPA	202	0,03	255	0,04
ACCUMULATORI PER AUTO	2.470	0,40	1.680	0,26
OLI, FILTRI E GRASSI MINERALI	340	0,05	660	0,10
PILE E BATTERIE	0	0,00	0	0,00
FARMACI E MEDICINALI	492	0,08	485	0,08
PRODOTTI E SOSTANZIE VARIE E RELATIVI CONTENITORI	0	0,00	0	0,00
SIRINGHE	0	0,00	0	0,00
ALTRI RIFIUTI URBANI DIFFERENZIATI	0	0,00	0	0,00
INGOMBRANTI A RECUPERO	42.055	6,73	47.505	7,48
TOTALE RACCOLTE DIFFERENZIATE	1.972.490	315,60	2.040.915	321,15

RACCOLTA DIFFERENZIATA (%) [RD + INGOMBRANTI A RECUPERO] **69,75%** -0,9% 

2015	
➔ COSTO DELL'INTERA GESTIONE DEI RIFIUTI	€ 592.045
TOTALE PROVENTI DA TARSU O TIA	€ 593.000
PROVENTI DELLA VENDITA DI MATERIALI E DI ENERGIA DA RIFIUTI	€ 0
COSTI RELATIVI ALLA RACCOLTA DEI RIFIUTI DI IMBALLAGGIO COPERTI DAL CONAI	€ 0
GRADO DI COPERTURA DEI COSTI	100,2%

COSTO PROCAPITE 2015 (EURO/ABITANTE) **€ 94,73** 2,8% 

COSTO PROCAPITE 2014: € 92,12

PIAZZA BONSIGNORI 23
25010 - REMEDELLO
TEL: 030-9953970
FAX: 030-9953929

ABITANTI	3.425	COMPOSTAGGIO DOMESTICO:	NO
• N. UTENZE DOMESTICHE	1.316	TARIFFA:	SI
• N. UTENZE NON DOMESTICHE	107	AREA ECOLOGICA:	SI
SUPERFICIE (KMQ)	21	• INDIRIZZO	VIA ROSSI
• DENSITÀ POPOLAZIONE	160		

WEB:
MAIL:

DATI RIEPILOGATIVI

	2015			2014		
	tonnellate	kg/ab*giorno	%	tonnellate	kg/ab*giorno	%
➔ PRODUZIONE TOTALE DI RIFIUTI URBANI	1.933,686	1,55		2.133,104	1,73	
RIFIUTI DIFFERENZIATI	729,366	0,58	37,72%	921,564	0,75	43,20%
RIFIUTI NON DIFFERENZIATI (FRAZ. RESIDUALE)	967,050	0,77	50,01%	941,980	0,76	44,16%
RIFIUTI INGOMBRANTI A SMALTIMENTO	117,713	0,09	6,09%	155,640	0,13	7,30%
RIFIUTI INGOMBRANTI A RECUPERO	39,238	0,03	2,03%	51,880	0,04	2,43%
RIFIUTI PROVENIENTI DALLO SPAZZAMENTO DELLE STRADE	80,020	0,06	4,15%	62,040	0,05	2,91%
PRODUZIONE TOTALE DI RIFIUTI	2.011,786	1,61		2.235,604	1,81	
RIFIUTI PROVENIENTI DA ESUMAZIONI O ESTUMULAZIONI	0,000	0,00	0,00%	0,000	0,00	0,00%
RIFIUTI INERTI (RIFIUTI SPECIALI)	78,100	0,06	4,04%	102,500	0,08	4,81%

PRODUZIONE PROCAPITE RIFIUTI URBANI (KG/AB*GIORNO) **1,55** -10,5% 

➔ RACCOLTE DIFFERENZIATE

	2015		2014	
	KILOGRAMMI	KG/AB*ANNO	KILOGRAMMI	KG/AB*ANNO
CARTA E CARTONE	92.790	27,09	144.720	42,82
VETRO	76.610	22,37	86.850	25,70
PLASTICA	25.280	7,38	25.350	7,50
ORGANICO	0	0,00	0	0,00
VERDE	385.550	112,57	503.230	148,88
LEGNO	84.800	24,76	95.300	28,20
METALLI	32.240	9,41	34.400	10,18
RAEE - RIFIUTI DA APPARECCHIATURE ELETTRICHE ED ELETTRONICHE	13.461	3,93	16.327	4,83
PNEUMATICI	4.960	1,45	4.850	1,43
STRACCI/INDUMENTI SMESSI	10.175	2,97	6.725	1,99
RACCOLTA MULTIMATERIALE	0	0,00	0	0,00
OLI E GRASSI VEGETALI	1.690	0,49	2.110	0,62
CARTUCCE E TONER PER STAMPA	360	0,11	245	0,07
ACCUMULATORI PER AUTO	520	0,15	0	0,00
OLI, FILTRI E GRASSI MINERALI	770	0,22	517	0,15
PILE E BATTERIE	0	0,00	740	0,22
FARMACI E MEDICINALI	160	0,05	200	0,06
PRODOTTI E SOSTANZIE VARIE E RELATIVI CONTENITORI	0	0,00	0	0,00
SIRINGHE	0	0,00	0	0,00
ALTRI RIFIUTI URBANI DIFFERENZIATI	0	0,00	0	0,00
INGOMBRANTI A RECUPERO	39.238	11,46	51.880	15,35
TOTALE RACCOLTE DIFFERENZIATE	768.604	224,41	973.444	288,00

RACCOLTA DIFFERENZIATA (%) [RD + INGOMBRANTI A RECUPERO] **39,75%** -12,9% 

2015	
➔ COSTO DELL'INTERA GESTIONE DEI RIFIUTI	€ 363.018
TOTALE PROVENTI DA TARSU O TIA	€ 365.000
PROVENTI DELLA VENDITA DI MATERIALI E DI ENERGIA DA RIFIUTI	€ 0
COSTI RELATIVI ALLA RACCOLTA DEI RIFIUTI DI IMBALLAGGIO COPERTI DAL CONAI	€ 0
GRADO DI COPERTURA DEI COSTI	100,5%

COSTO PROCAPITE 2015 (EURO/ABITANTE) **€ 105,99** -2,0% 

COSTO PROCAPITE 2014: € 108,13

PIAZZA RODOLFO VANTINI 21
25086 - REZZATO
TEL: 030-2590108
FAX: 030-2590535

ABITANTI	13.472	COMPOSTAGGIO DOMESTICO:	SI
• N. UTENZE DOMESTICHE	5.529	TARIFFA:	SI
• N. UTENZE NON DOMESTICHE	657	AREA ECOLOGICA:	SI
SUPERFICIE (KMQ)	18	• INDIRIZZO	VIA AMENDOLA
• DENSITÀ POPOLAZIONE	737		

WEB:
MAIL:

DATI RIEPILOGATIVI

	2015			2014		
	tonnellate	kg/ab*giorno	%	tonnellate	kg/ab*giorno	%
➔ PRODUZIONE TOTALE DI RIFIUTI URBANI	5.151,163	1,05		5.051,344	1,02	
RIFIUTI DIFFERENZIATI	3.874,353	0,79	75,21%	3.843,034	0,78	76,08%
RIFIUTI NON DIFFERENZIATI (FRAZ. RESIDUALE)	1.018,060	0,21	19,76%	980,920	0,20	19,42%
RIFIUTI INGOMBRANTI A SMALTIMENTO	53,393	0,01	1,04%	59,568	0,01	1,18%
RIFIUTI INGOMBRANTI A RECUPERO	17,798	0,00	0,35%	18,603	0,00	0,37%
RIFIUTI PROVENIENTI DALLO SPAZZAMENTO DELLE STRADE	10,000	0,04	3,64%	149,220	0,03	2,95%
PRODUZIONE TOTALE DI RIFIUTI	5.295,633	1,08		5.152,894	1,04	
RIFIUTI PROVENIENTI DA ESUMAZIONI O ESTUMULAZIONI	4,810	0,00	0,09%	4,060	0,00	0,08%
RIFIUTI INERTI (RIFIUTI SPECIALI)	139,660	0,03	2,71%	97,490	0,02	1,93%

PRODUZIONE PROCAPITE RIFIUTI URBANI (KG/AB*GIORNO) **1,05** **2,3%** 

➔ RACCOLTE DIFFERENZIATE

	2015		2014	
	KILOGRAMMI	KG/AB*ANNO	KILOGRAMMI	KG/AB*ANNO
CARTA E CARTONE	845.819	62,78	871.591	64,51
VETRO	558.540	41,46	545.590	40,38
PLASTICA	396.264	29,41	358.160	26,51
ORGANICO	967.250	71,80	948.070	70,18
VERDE	752.290	55,84	811.190	60,04
LEGNO	251.040	18,63	208.540	15,44
METALLI	43.260	3,21	36.650	2,71
RAEE - RIFIUTI DA APPARECCHIATURE ELETTRICHE ED ELETTRONICHE	27.110	2,01	29.478	2,18
PNEUMATICI	3.800	0,28	1.320	0,10
STRACCI/INDUMENTI SMESSI	22.731	1,69	28.087	2,08
RACCOLTA MULTIMATERIALE	0	0,00	0	0,00
OLI E GRASSI VEGETALI	2.820	0,21	1.317	0,10
CARTUCCE E TONER PER STAMPA	530	0,04	120	0,01
ACCUMULATORI PER AUTO	0	0,00	0	0,00
OLI, FILTRI E GRASSI MINERALI	1.190	0,09	560	0,04
PILE E BATTERIE	0	0,00	993	0,07
FARMACI E MEDICINALI	629	0,05	630	0,05
PRODOTTI E SOSTANZIE VARIE E RELATIVI CONTENITORI	1.080	0,08	738	0,05
SIRINGHE	0	0,00	0	0,00
ALTRI RIFIUTI URBANI DIFFERENZIATI	0	0,00	0	0,00
INGOMBRANTI A RECUPERO	17.798	1,32	18.603	1,38
TOTALE RACCOLTE DIFFERENZIATE	3.892.151	288,91	3.861.637	285,84

RACCOLTA DIFFERENZIATA (%) [RD + INGOMBRANTI A RECUPERO] **75,56%** **-1,2%** 

2015	
➔ COSTO DELL'INTERA GESTIONE DEI RIFIUTI	€ 1.279.247
TOTALE PROVENTI DA TARSU O TIA	€ 1.117.576
PROVENTI DELLA VENDITA DI MATERIALI E DI ENERGIA DA RIFIUTI	€ 161.671
COSTI RELATIVI ALLA RACCOLTA DEI RIFIUTI DI IMBALLAGGIO COPERTI DAL CONAI	€ 0
GRADO DI COPERTURA DEI COSTI	100,0%

COSTO PROCAPITE 2015 (EURO/ABITANTE) **€ 82,96** **-14,5%** 

COSTO PROCAPITE 2014: € 97,01

PIAZZA EUROPA 9
25030 - ROCCAFRANCA
TEL: 030-7092011
FAX: 030-7090235

ABITANTI	4.920	COMPOSTAGGIO DOMESTICO:	SI
• N. UTENZE DOMESTICHE	1.703	TARIFFA:	SI
• N. UTENZE NON DOMESTICHE	164	AREA ECOLOGICA:	SI
SUPERFICIE (KMQ)	20	• INDIRIZZO	VIA INDUSTRIA
• DENSITÀ POPOLAZIONE	252		

WEB:
MAIL:

DATI RIEPILOGATIVI

	2015			2014		
	tonnellate	kg/ab*giorno	%	tonnellate	kg/ab*giorno	%
➔ PRODUZIONE TOTALE DI RIFIUTI URBANI	2.012,993	1,12		1.994,101	1,11	
RIFIUTI DIFFERENZIATI	1.472,628	0,82	73,16%	1.500,166	0,84	75,23%
RIFIUTI NON DIFFERENZIATI (FRAZ. RESIDUALE)	253,690	0,14	12,60%	232,920	0,13	11,68%
RIFIUTI INGOMBRANTI A SMALTIMENTO	143,635	0,08	7,14%	148,591	0,08	7,45%
RIFIUTI INGOMBRANTI A RECUPERO	53,480	0,03	2,66%	27,004	0,02	1,35%
RIFIUTI PROVENIENTI DALLO SPAZZAMENTO DELLE STRADE	79,160	0,05	4,45%	85,420	0,05	4,28%
PRODUZIONE TOTALE DI RIFIUTI	2.089,293	1,16		2.097,131	1,17	
RIFIUTI PROVENIENTI DA ESUMAZIONI O ESTUMULAZIONI	0,000	0,00	0,00%	0,000	0,00	0,00%
RIFIUTI INERTI (RIFIUTI SPECIALI)	76,300	0,04	3,79%	103,030	0,06	5,17%

PRODUZIONE PROCAPITE RIFIUTI URBANI (KG/AB*GIORNO) **1,12** **0,8%** 

➔ RACCOLTE DIFFERENZIATE

	2015		2014	
	KILOGRAMMI	KG/AB*ANNO	KILOGRAMMI	KG/AB*ANNO
CARTA E CARTONE	243.470	49,49	297.400	60,55
VETRO	0	0,00	95.880	19,52
PLASTICA	127.260	25,87	137.605	28,01
ORGANICO	325.820	66,22	293.530	59,76
VERDE	411.530	83,64	392.775	79,96
LEGNO	102.445	20,82	120.350	24,50
METALLI	18.020	3,66	27.660	5,63
RAEE - RIFIUTI DA APPARECCHIATURE ELETTRICHE ED ELETTRONICHE	34.966	7,11	39.005	7,94
PNEUMATICI	0	0,00	0	0,00
STRACCI/INDUMENTI SMESSI	5.670	1,15	4.280	0,87
RACCOLTA MULTIMATERIALE	200.310	40,71	87.730	17,86
OLI E GRASSI VEGETALI	1.169	0,24	968	0,20
CARTUCCE E TONER PER STAMPA	91	0,02	131	0,03
ACCUMULATORI PER AUTO	0	0,00	100	0,02
OLI, FILTRI E GRASSI MINERALI	500	0,10	0	0,00
PILE E BATTERIE	350	0,07	430	0,09
FARMACI E MEDICINALI	365	0,07	740	0,15
PRODOTTI E SOSTANZIE VARIE E RELATIVI CONTENITORI	662	0,13	1.582	0,32
SIRINGHE	0	0,00	0	0,00
ALTRI RIFIUTI URBANI DIFFERENZIATI	0	0,00	0	0,00
INGOMBRANTI A RECUPERO	53.480	10,87	27.004	5,50
TOTALE RACCOLTE DIFFERENZIATE	1.526.108	310,18	1.527.170	310,91

RACCOLTA DIFFERENZIATA (%) [RD + INGOMBRANTI A RECUPERO] **75,81%** **-1,0%** 

2015	
➔ COSTO DELL'INTERA GESTIONE DEI RIFIUTI	€ 562.950
TOTALE PROVENTI DA TARSU O TIA	€ 562.951
PROVENTI DELLA VENDITA DI MATERIALI E DI ENERGIA DA RIFIUTI	€ 0
COSTI RELATIVI ALLA RACCOLTA DEI RIFIUTI DI IMBALLAGGIO COPERTI DAL CONAI	€ 0
GRADO DI COPERTURA DEI COSTI	100,0%

COSTO PROCAPITE 2015 (EURO/ABITANTE) **€ 114,42** **-0,2%** 

COSTO PROCAPITE 2014: € 114,61

P.ZZA VIGHENZI 1
25050 - RODENGO-SAIANO
TEL: 030-6817721
FAX: 030-6817740

ABITANTI	9.504	COMPOSTAGGIO DOMESTICO:	SI
• N. UTENZE DOMESTICHE	3.850	TARIFFA:	SI
• N. UTENZE NON DOMESTICHE	660	AREA ECOLOGICA:	SI
SUPERFICIE (KMQ)	13	• INDIRIZZO	VIA MATT
• DENSITÀ POPOLAZIONE	740		

WEB:
MAIL:

DATI RIEPILOGATIVI

	2015			2014		
	tonnellate	kg/ab*giorno	%	tonnellate	kg/ab*giorno	%
➔ PRODUZIONE TOTALE DI RIFIUTI URBANI	4.536,692	1,31		4.585,542	1,33	
RIFIUTI DIFFERENZIATI	3.269,316	0,94	72,06%	3.390,935	0,98	73,95%
RIFIUTI NON DIFFERENZIATI (FRAZ. RESIDUALE)	1.034,906	0,30	22,81%	996,437	0,29	21,73%
RIFIUTI INGOMBRANTI A SMALTIMENTO	66,278	0,02	1,46%	70,208	0,02	1,53%
RIFIUTI INGOMBRANTI A RECUPERO	22,093	0,01	0,49%	23,403	0,01	0,51%
RIFIUTI PROVENIENTI DALLO SPAZZAMENTO DELLE STRADE	0,00	0,04	3,18%	104,560	0,03	2,28%
PRODUZIONE TOTALE DI RIFIUTI	4.603,382	1,33		4.633,052	1,34	
RIFIUTI PROVENIENTI DA ESUMAZIONI O ESTUMULAZIONI	0,00	0,00	0,00%	0,000	0,00	0,00%
RIFIUTI INERTI (RIFIUTI SPECIALI)	66,690	0,02	1,47%	47,510	0,01	1,04%

PRODUZIONE PROCAPITE RIFIUTI URBANI (KG/AB*GIORNO) **1,31** -1,5% 

➔ RACCOLTE DIFFERENZIATE

	2015		2014	
	KILOGRAMMI	KG/AB*ANNO	KILOGRAMMI	KG/AB*ANNO
CARTA E CARTONE	920.618	96,87	963.570	101,80
VETRO	0	0,00	182.170	19,25
PLASTICA	339.557	35,73	334.066	35,29
ORGANICO	686.160	72,20	730.370	77,17
VERDE	757.710	79,73	763.470	80,66
LEGNO	127.680	13,43	150.450	15,90
METALLI	19.730	2,08	19.080	2,02
RAEE - RIFIUTI DA APPARECCHIATURE ELETTRICHE ED ELETTRONICHE	31.304	3,29	34.851	3,68
PNEUMATICI	0	0,00	0	0,00
STRACCI/INDUMENTI SMESSI	9.669	1,02	12.504	1,32
RACCOLTA MULTIMATERIALE	371.866	39,13	195.090	20,61
OLI E GRASSI VEGETALI	1.563	0,16	1.563	0,17
CARTUCCE E TONER PER STAMPA	86	0,01	124	0,01
ACCUMULATORI PER AUTO	190	0,02	390	0,04
OLI, FILTRI E GRASSI MINERALI	680	0,07	950	0,10
PILE E BATTERIE	890	0,09	647	0,07
FARMACI E MEDICINALI	680	0,07	888	0,09
PRODOTTI E SOSTANZIE VARIE E RELATIVI CONTENITORI	933	0,10	752	0,08
SIRINGHE	0	0,00	0	0,00
ALTRI RIFIUTI URBANI DIFFERENZIATI	0	0,00	0	0,00
INGOMBRANTI A RECUPERO	22.093	2,32	23.403	2,47
TOTALE RACCOLTE DIFFERENZIATE	3.291.409	346,32	3.414.338	360,73

RACCOLTA DIFFERENZIATA (%) [RD + INGOMBRANTI A RECUPERO] **72,55%** -2,6% 

2015	
➔ COSTO DELL'INTERA GESTIONE DEI RIFIUTI	€ 974.951
TOTALE PROVENTI DA TARSU O TIA	€ 974.951
PROVENTI DELLA VENDITA DI MATERIALI E DI ENERGIA DA RIFIUTI	€ 0
COSTI RELATIVI ALLA RACCOLTA DEI RIFIUTI DI IMBALLAGGIO COPERTI DAL CONAI	€ 0
GRADO DI COPERTURA DEI COSTI	100,0%

COSTO PROCAPITE 2015 (EURO/ABITANTE) **€ 102,58** -3,4% 

COSTO PROCAPITE 2014: € 106,19

VIA G. FRUA 2
25077 - ROE' VOLCIANO
TEL: 0365-63681
FAX: 0365-63230

ABITANTI	4.574	COMPOSTAGGIO DOMESTICO:	SI
• N. UTENZE DOMESTICHE	2.300	TARIFFA:	SI
• N. UTENZE NON DOMESTICHE	472	AREA ECOLOGICA:	SI
SUPERIFICIE (KMQ)	6		
• DENSITÀ POPOLAZIONE	791		

WEB:
MAIL:

DATI RIEPILOGATIVI

	2015			2014		
	tonnellate	kg/ab*giorno	%	tonnellate	kg/ab*giorno	%
➔ PRODUZIONE TOTALE DI RIFIUTI URBANI	2.224,267	1,33		2.161,240	1,30	
RIFIUTI DIFFERENZIATI	1.625,365	0,97	73,07%	1.583,816	0,95	73,28%
RIFIUTI NON DIFFERENZIATI (FRAZ. RESIDUALE)	388,736	0,23	17,48%	370,106	0,22	17,12%
RIFIUTI INGOMBRANTI A SMALTIMENTO	110,165	0,07	4,95%	115,874	0,07	5,36%
RIFIUTI INGOMBRANTI A RECUPERO	36,722	0,02	1,65%	38,625	0,02	1,79%
RIFIUTI PROVENIENTI DALLO SPAZZAMENTO DELLE STRADE	60,280	0,04	2,84%	52,820	0,03	2,44%
PRODUZIONE TOTALE DI RIFIUTI	2.277,371	1,36		2.203,137	1,33	
RIFIUTI PROVENIENTI DA ESUMAZIONI O ESTUMULAZIONI	5,530	0,00	0,16%	0,000	0,00	0,00%
RIFIUTI INERTI (RIFIUTI SPECIALI)	49,574	0,03	2,23%	41,897	0,03	1,94%

PRODUZIONE PROCAPITE RIFIUTI URBANI (KG/AB*GIORNO) **1,33** 2,4% 

➔ RACCOLTE DIFFERENZIATE

	2015		2014	
	KILOGRAMMI	KG/AB*ANNO	KILOGRAMMI	KG/AB*ANNO
CARTA E CARTONE	285.392	62,39	295.515	64,95
VETRO	0	0,00	85.378	18,76
PLASTICA	171.520	37,50	155.690	34,22
ORGANICO	201.880	44,14	210.090	46,17
VERDE	654.223	143,03	628.850	138,21
LEGNO	56.127	12,27	55.467	12,19
METALLI	17.740	3,88	15.822	3,48
RAEE - RIFIUTI DA APPARECCHIATURE ELETTRICHE ED ELETTRONICHE	22.452	4,91	21.616	4,75
PNEUMATICI	1.834	0,40	1.931	0,42
STRACCI/INDUMENTI SMESSI	19.635	4,29	19.305	4,24
RACCOLTA MULTIMATERIALE	191.427	41,85	91.454	20,10
OLI E GRASSI VEGETALI	759	0,17	708	0,16
CARTUCCE E TONER PER STAMPA	121	0,03	48	0,01
ACCUMULATORI PER AUTO	468	0,10	451	0,10
OLI, FILTRI E GRASSI MINERALI	667	0,15	540	0,12
PILE E BATTERIE	450	0,10	261	0,06
FARMACI E MEDICINALI	398	0,09	357	0,08
PRODOTTI E SOSTANZIE VARIE E RELATIVI CONTENITORI	272	0,06	333	0,07
SIRINGHE	0	0,00	0	0,00
ALTRI RIFIUTI URBANI DIFFERENZIATI	0	0,00	0	0,00
INGOMBRANTI A RECUPERO	36.722	8,03	38.625	8,49
TOTALE RACCOLTE DIFFERENZIATE	1.662.087	363,38	1.622.441	356,58

RACCOLTA DIFFERENZIATA (%) [RD + INGOMBRANTI A RECUPERO] **74,73%** -0,5% 

2015	
➔ COSTO DELL'INTERA GESTIONE DEI RIFIUTI	€ 523.709
TOTALE PROVENTI DA TARSU O TIA	€ 534.425
PROVENTI DELLA VENDITA DI MATERIALI E DI ENERGIA DA RIFIUTI	€ 12.450
COSTI RELATIVI ALLA RACCOLTA DEI RIFIUTI DI IMBALLAGGIO COPERTI DAL CONAI	€ 0
GRADO DI COPERTURA DEI COSTI	104,4%

COSTO PROCAPITE 2015 (EURO/ABITANTE) **€ 111,78** 3,4% 

COSTO PROCAPITE 2014: € 108,06

VIA ROMA 50
25030 - RONCADELLE
TEL: 030-2583677
FAX: 030-2584471

ABITANTI	9.538	COMPOSTAGGIO DOMESTICO:	SI
• N. UTENZE DOMESTICHE	3.935	TARIFFA:	SI
• N. UTENZE NON DOMESTICHE	665	AREA ECOLOGICA:	SI
SUPERFICIE (KMQ)	9	• INDIRIZZO	VIA DELL'ARTIGIAN.
• DENSITÀ POPOLAZIONE	1.034		

WEB:
MAIL:

DATI RIEPILOGATIVI

	2015			2014		
	tonnellate	kg/ab*giorno	%	tonnellate	kg/ab*giorno	%
➔ PRODUZIONE TOTALE DI RIFIUTI URBANI	4.865,794	1,40		5.093,991	1,46	
RIFIUTI DIFFERENZIATI	3.336,354	0,96	68,57%	3.480,756	1,00	68,33%
RIFIUTI NON DIFFERENZIATI (FRAZ. RESIDUALE)	1.130,000	0,32	23,22%	1.223,645	0,35	24,02%
RIFIUTI INGOMBRANTI A SMALTIMENTO	169,133	0,05	3,48%	158,138	0,05	3,10%
RIFIUTI INGOMBRANTI A RECUPERO	56,378	0,02	1,16%	52,713	0,02	1,03%
RIFIUTI PROVENIENTI DALLO SPAZZAMENTO DELLE STRADE	140,000	0,05	3,57%	178,740	0,05	3,51%
PRODUZIONE TOTALE DI RIFIUTI	4.988,474	1,43		5.186,986	1,49	
RIFIUTI PROVENIENTI DA ESUMAZIONI O ESTUMULAZIONI	4,760	0,00	0,10%	3,260	0,00	0,06%
RIFIUTI INERTI (RIFIUTI SPECIALI)	113,300	0,03	2,33%	89,735	0,03	1,76%

PRODUZIONE PROCAPITE RIFIUTI URBANI (KG/AB*GIORNO) **1,40** -4,3% 

➔ RACCOLTE DIFFERENZIATE

	2015		2014	
	KILOGRAMMI	KG/AB*ANNO	KILOGRAMMI	KG/AB*ANNO
CARTA E CARTONE	1.187.970	124,55	1.315.165	137,67
VETRO	344.990	36,17	335.720	35,14
PLASTICA	234.233	24,56	247.205	25,88
ORGANICO	684.330	71,75	703.560	73,65
VERDE	392.180	41,12	425.610	44,55
LEGNO	307.705	32,26	294.570	30,84
METALLI	38.103	3,99	19.222	2,01
RAEE - RIFIUTI DA APPARECCHIATURE ELETTRICHE ED ELETTRONICHE	31.998	3,35	24.170	2,53
PNEUMATICI	72.990	7,65	71.890	7,53
STRACCI/INDUMENTI SMESSI	36.065	3,78	36.860	3,86
RACCOLTA MULTIMATERIALE	0	0,00	0	0,00
OLI E GRASSI VEGETALI	1.436	0,15	2.216	0,23
CARTUCCE E TONER PER STAMPA	86	0,01	480	0,05
ACCUMULATORI PER AUTO	0	0,00	1.889	0,20
OLI, FILTRI E GRASSI MINERALI	700	0,07	750	0,08
PILE E BATTERIE	2.469	0,26	814	0,09
FARMACI E MEDICINALI	1.099	0,12	635	0,07
PRODOTTI E SOSTANZIE VARIE E RELATIVI CONTENITORI	0	0,00	0	0,00
SIRINGHE	0	0,00	0	0,00
ALTRI RIFIUTI URBANI DIFFERENZIATI	0	0,00	0	0,00
INGOMBRANTI A RECUPERO	56.378	5,91	52.713	5,52
TOTALE RACCOLTE DIFFERENZIATE	3.392.732	355,71	3.533.469	369,88

RACCOLTA DIFFERENZIATA (%) [RD + INGOMBRANTI A RECUPERO] **69,73%** 0,5% 

2015	
➔ COSTO DELL'INTERA GESTIONE DEI RIFIUTI	€ 1.333.000
TOTALE PROVENTI DA TARSU O TIA	€ 1.333.000
PROVENTI DELLA VENDITA DI MATERIALI E DI ENERGIA DA RIFIUTI	€ 0
COSTI RELATIVI ALLA RACCOLTA DEI RIFIUTI DI IMBALLAGGIO COPERTI DAL CONAI	€ 0
GRADO DI COPERTURA DEI COSTI	100,0%

COSTO PROCAPITE 2015 (EURO/ABITANTE) **€ 139,76** -2,0% 

COSTO PROCAPITE 2014: € 142,61

VIA LAMARMORA 7
25038 - ROVATO
TEL: 030-77131
FAX: 030-7713217

ABITANTI	19.209	COMPOSTAGGIO DOMESTICO:	SI
• N. UTENZE DOMESTICHE	7.587	TARIFFA:	SI
• N. UTENZE NON DOMESTICHE	1.476	AREA ECOLOGICA:	SI
SUPERFICIE (KMQ)	26	• INDIRIZZO	VIA MARTINEN
• DENSITÀ POPOLAZIONE	735		

WEB:
MAIL:

DATI RIEPILOGATIVI

	2015			2014		
	tonnellate	kg/ab*giorno	%	tonnellate	kg/ab*giorno	%
➔ PRODUZIONE TOTALE DI RIFIUTI URBANI	8.348,406	1,19		8.144,111	1,16	
RIFIUTI DIFFERENZIATI	5.564,261	0,79	66,65%	5.426,607	0,77	66,63%
RIFIUTI NON DIFFERENZIATI (FRAZ. RESIDUALE)	1.760,885	0,25	21,09%	1.768,164	0,25	21,71%
RIFIUTI INGOMBRANTI A SMALTIMENTO	366,296	0,05	4,39%	481,200	0,07	5,91%
RIFIUTI INGOMBRANTI A RECUPERO	156,984	0,02	1,88%	120,300	0,02	1,48%
RIFIUTI PROVENIENTI DALLO SPAZZAMENTO DELLE STRADE	199,80	0,07	5,99%	347,840	0,05	4,27%
PRODUZIONE TOTALE DI RIFIUTI	8.573,306	1,22		8.344,826	1,19	
RIFIUTI PROVENIENTI DA ESUMAZIONI O ESTUMULAZIONI	5,520	0,00	0,04%	10,330	0,00	0,13%
RIFIUTI INERTI (RIFIUTI SPECIALI)	214,620	0,03	2,57%	182,885	0,03	2,25%

PRODUZIONE PROCAPITE RIFIUTI URBANI (KG/AB*GIORNO) **1,19** 2,6% 

➔ RACCOLTE DIFFERENZIATE

	2015		2014	
	KILOGRAMMI	KG/AB*ANNO	KILOGRAMMI	KG/AB*ANNO
CARTA E CARTONE	1.105.840	57,57	1.142.000	59,42
VETRO	0	0,00	0	0,00
PLASTICA	517.650	26,95	520.440	27,08
ORGANICO	1.365.160	71,07	1.320.210	68,70
VERDE	1.227.275	63,89	1.114.845	58,01
LEGNO	320.730	16,70	314.200	16,35
METALLI	79.820	4,16	89.970	4,68
RAEE - RIFIUTI DA APPARECCHIATURE ELETTRICHE ED ELETTRONICHE	92.671	4,82	86.887	4,52
PNEUMATICI	0	0,00	0	0,00
STRACCI/INDUMENTI SMESSI	2.508	0,13	2.690	0,14
RACCOLTA MULTIMATERIALE	832.280	43,33	817.990	42,56
OLI E GRASSI VEGETALI	1.550	0,08	2.100	0,11
CARTUCCE E TONER PER STAMPA	1.005	0,05	630	0,03
ACCUMULATORI PER AUTO	1.740	0,09	100	0,01
OLI, FILTRI E GRASSI MINERALI	2.510	0,13	950	0,05
PILE E BATTERIE	1.720	0,09	1.980	0,10
FARMACI E MEDICINALI	967	0,05	960	0,05
PRODOTTI E SOSTANZIE VARIE E RELATIVI CONTENITORI	10.835	0,56	10.655	0,55
SIRINGHE	0	0,00	0	0,00
ALTRI RIFIUTI URBANI DIFFERENZIATI	0	0,00	0	0,00
INGOMBRANTI A RECUPERO	156.984	8,17	120.300	6,26
TOTALE RACCOLTE DIFFERENZIATE	5.721.245	297,84	5.546.907	288,63

RACCOLTA DIFFERENZIATA (%) [RD + INGOMBRANTI A RECUPERO] **68,53%** 0,6% 

2015	
➔ COSTO DELL'INTERA GESTIONE DEI RIFIUTI	€ 1.967.196
TOTALE PROVENTI DA TARSU O TIA	€ 1.967.196
PROVENTI DELLA VENDITA DI MATERIALI E DI ENERGIA DA RIFIUTI	€ 0
COSTI RELATIVI ALLA RACCOLTA DEI RIFIUTI DI IMBALLAGGIO COPERTI DAL CONAI	€ 0
GRADO DI COPERTURA DEI COSTI	100,0%

COSTO PROCAPITE 2015 (EURO/ABITANTE) **€ 102,41** -0,7% 

COSTO PROCAPITE 2014: € 103,08

PIAZZA MARTIRI DELLA LIBERTÀ 21
25030 - RUDIANO
TEL: 030-7060711
FAX: 030-7167539

ABITANTI	5.830	COMPOSTAGGIO DOMESTICO:	SI
• N. UTENZE DOMESTICHE	2.033	TARIFFA:	SI
• N. UTENZE NON DOMESTICHE	183	AREA ECOLOGICA:	SI
SUPERFICIE (KMQ)	10	• INDIRIZZO	VIA ROCCA FRA
• DENSITÀ POPOLAZIONE	596		

WEB:
MAIL:

DATI RIEPILOGATIVI

	2015			2014		
	tonnellate	kg/ab*giorno	%	tonnellate	kg/ab*giorno	%
➔ PRODUZIONE TOTALE DI RIFIUTI URBANI	2.114,849	0,99		2.108,361	0,99	
RIFIUTI DIFFERENZIATI	1.300,129	0,61	61,48%	1.308,471	0,62	62,06%
RIFIUTI NON DIFFERENZIATI (FRAZ. RESIDUALE)	481,410	0,23	22,76%	440,670	0,21	20,90%
RIFIUTI INGOMBRANTI A SMALTIMENTO	231,203	0,11	10,93%	252,882	0,12	11,99%
RIFIUTI INGOMBRANTI A RECUPERO	77,068	0,04	3,64%	78,518	0,04	3,72%
RIFIUTI PROVENIENTI DALLO SPAZZAMENTO DELLE STRADE	26,040	0,01	1,18%	27,820	0,01	1,32%
PRODUZIONE TOTALE DI RIFIUTI	2.131,929	1,00		2.108,701	0,99	
RIFIUTI PROVENIENTI DA ESUMAZIONI O ESTUMULAZIONI	5,980	0,00	0,28%	0,000	0,00	0,00%
RIFIUTI INERTI (RIFIUTI SPECIALI)	11,100	0,01	0,52%	0,340	0,00	0,02%

PRODUZIONE PROCAPITE RIFIUTI URBANI (KG/AB*GIORNO) **0,99** 0,2% 

➔ RACCOLTE DIFFERENZIATE

	2015		2014	
	KILOGRAMMI	KG/AB*ANNO	KILOGRAMMI	KG/AB*ANNO
CARTA E CARTONE	238.390	40,89	235.480	40,45
VETRO	0	0,00	38.240	6,57
PLASTICA	136.590	23,43	139.340	23,93
ORGANICO	334.140	57,31	330.650	56,79
VERDE	296.955	50,94	299.680	51,47
LEGNO	67.540	11,58	76.910	13,21
METALLI	13.470	2,31	14.525	2,49
RAEE - RIFIUTI DA APPARECCHIATURE ELETTRICHE ED ELETTRONICHE	15.925	2,73	18.951	3,26
PNEUMATICI	0	0,00	0	0,00
STRACCI/INDUMENTI SMESSI	0	0,00	430	0,07
RACCOLTA MULTIMATERIALE	192.820	33,07	147.020	25,25
OLI E GRASSI VEGETALI	1.353	0,23	1.748	0,30
CARTUCCE E TONER PER STAMPA	98	0,02	68	0,01
ACCUMULATORI PER AUTO	0	0,00	0	0,00
OLI, FILTRI E GRASSI MINERALI	520	0,09	3.100	0,53
PILE E BATTERIE	250	0,04	1.074	0,18
FARMACI E MEDICINALI	275	0,05	340	0,06
PRODOTTI E SOSTANZIE VARIE E RELATIVI CONTENITORI	1.803	0,31	915	0,16
SIRINGHE	0	0,00	0	0,00
ALTRI RIFIUTI URBANI DIFFERENZIATI	0	0,00	0	0,00
INGOMBRANTI A RECUPERO	77.068	13,22	78.518	13,49
TOTALE RACCOLTE DIFFERENZIATE	1.377.197	236,23	1.386.989	238,23

RACCOLTA DIFFERENZIATA (%) [RD + INGOMBRANTI A RECUPERO] **65,12%** -1,0% 

2015	
➔ COSTO DELL'INTERA GESTIONE DEI RIFIUTI	€ 646.991
TOTALE PROVENTI DA TARSU O TIA	€ 646.991
PROVENTI DELLA VENDITA DI MATERIALI E DI ENERGIA DA RIFIUTI	€ 0
COSTI RELATIVI ALLA RACCOLTA DEI RIFIUTI DI IMBALLAGGIO COPERTI DAL CONAI	€ 0
GRADO DI COPERTURA DEI COSTI	100,0%

COSTO PROCAPITE 2015 (EURO/ABITANTE) **€ 110,98** 0,5% 

COSTO PROCAPITE 2014: € 110,45

VIA CADUTI 1
25070 - SABBIO CHIESE
TEL: 0365-85119
FAX: 0365-85555

ABITANTI	3.905	COMPOSTAGGIO DOMESTICO:	NO
• N. UTENZE DOMESTICHE	1.535	TARIFFA:	SI
• N. UTENZE NON DOMESTICHE	575	AREA ECOLOGICA:	NO
SUPERFICIE (KMQ)	18		
• DENSITÀ POPOLAZIONE	213		

WEB:
MAIL:

DATI RIEPILOGATIVI

	2015			2014		
	tonnellate	kg/ab*giorno	%	tonnellate	kg/ab*giorno	%
➔ PRODUZIONE TOTALE DI RIFIUTI URBANI	1.511,848	1,06		1.539,201	1,08	
RIFIUTI DIFFERENZIATI	1.036,120	0,73	68,53%	1.007,460	0,70	65,45%
RIFIUTI NON DIFFERENZIATI (FRAZ. RESIDUALE)	260,778	0,18	17,25%	277,866	0,19	18,05%
RIFIUTI INGOMBRANTI A SMALTIMENTO	118,658	0,08	7,85%	151,496	0,11	9,84%
RIFIUTI INGOMBRANTI A RECUPERO	39,553	0,03	2,62%	50,499	0,04	3,28%
RIFIUTI PROVENIENTI DALLO SPAZZAMENTO DELLE STRADE	36,740	0,04	3,75%	51,880	0,04	3,37%
PRODUZIONE TOTALE DI RIFIUTI	1.511,848	1,06		1.539,201	1,08	
RIFIUTI PROVENIENTI DA ESUMAZIONI O ESTUMULAZIONI	0,00	0,00	0,00%	0,000	0,00	0,00%
RIFIUTI INERTI (RIFIUTI SPECIALI)	0,000	0,00	0,00%	0,000	0,00	0,00%

PRODUZIONE PROCAPITE RIFIUTI URBANI (KG/AB*GIORNO) **1,06** -1,5% 

➔ RACCOLTE DIFFERENZIATE

	2015		2014	
	KILOGRAMMI	KG/AB*ANNO	KILOGRAMMI	KG/AB*ANNO
CARTA E CARTONE	213.360	54,64	222.032	56,67
VETRO	0	0,00	60.471	15,43
PLASTICA	89.495	22,92	70.870	18,09
ORGANICO	140.726	36,04	130.440	33,29
VERDE	395.490	101,28	397.890	101,55
LEGNO	40.820	10,45	39.680	10,13
METALLI	14.540	3,72	16.880	4,31
RAEE - RIFIUTI DA APPARECCHIATURE ELETTRICHE ED ELETTRONICHE	3.201	0,82	2.100	0,54
PNEUMATICI	0	0,00	0	0,00
STRACCI/INDUMENTI SMESSI	2.559	0,66	2.520	0,64
RACCOLTA MULTIMATERIALE	132.828	34,01	63.401	16,18
OLI E GRASSI VEGETALI	255	0,07	240	0,06
CARTUCCE E TONER PER STAMPA	35	0,01	14	0,00
ACCUMULATORI PER AUTO	1.628	0,42	0	0,00
OLI, FILTRI E GRASSI MINERALI	154	0,04	83	0,02
PILE E BATTERIE	338	0,09	271	0,07
FARMACI E MEDICINALI	372	0,10	310	0,08
PRODOTTI E SOSTANZIE VARIE E RELATIVI CONTENITORI	319	0,08	258	0,07
SIRINGHE	0	0,00	0	0,00
ALTRI RIFIUTI URBANI DIFFERENZIATI	0	0,00	0	0,00
INGOMBRANTI A RECUPERO	39.553	10,13	50.499	12,89
TOTALE RACCOLTE DIFFERENZIATE	1.075.673	275,46	1.057.959	270,03

RACCOLTA DIFFERENZIATA (%) [RD + INGOMBRANTI A RECUPERO] **71,15%** 3,5% 

2015	
➔ COSTO DELL'INTERA GESTIONE DEI RIFIUTI	€ 387.626
TOTALE PROVENTI DA TARSU O TIA	€ 374.667
PROVENTI DELLA VENDITA DI MATERIALI E DI ENERGIA DA RIFIUTI	€ 7.223
COSTI RELATIVI ALLA RACCOLTA DEI RIFIUTI DI IMBALLAGGIO COPERTI DAL CONAI	€ 0
GRADO DI COPERTURA DEI COSTI	98,5%

COSTO PROCAPITE 2015 (EURO/ABITANTE) **€ 97,41** -0,2% 

COSTO PROCAPITE 2014: € 97,60

VIA MAZZINI 75
25057 - SALE MARASINO
TEL: 030-9820921
FAX: 030-9824104

ABITANTI	3.362	COMPOSTAGGIO DOMESTICO:	SI
• N. UTENZE DOMESTICHE	2.162	TARIFFA:	SI
• N. UTENZE NON DOMESTICHE	260	AREA ECOLOGICA:	NO
SUPERFICIE (KMQ)	16		
• DENSITÀ POPOLAZIONE	205		

WEB:
MAIL:

DATI RIEPILOGATIVI

	2015			2014		
	tonnellate	kg/ab*giorno	%	tonnellate	kg/ab*giorno	%
➔ PRODUZIONE TOTALE DI RIFIUTI URBANI	1.769,526	1,44		1.784,228	1,44	
RIFIUTI DIFFERENZIATI	893,042	0,73	50,47%	891,986	0,72	49,99%
RIFIUTI NON DIFFERENZIATI (FRAZ. RESIDUALE)	686,740	0,56	38,81%	720,560	0,58	40,38%
RIFIUTI INGOMBRANTI A SMALTIMENTO	108,761	0,09	6,15%	89,477	0,07	5,01%
RIFIUTI INGOMBRANTI A RECUPERO	36,254	0,03	2,05%	29,826	0,02	1,67%
RIFIUTI PROVENIENTI DALLO SPAZZAMENTO DELLE STRADE	44,230	0,04	2,53%	52,380	0,04	2,94%
PRODUZIONE TOTALE DI RIFIUTI	1.771,136	1,44		1.784,418	1,44	
RIFIUTI PROVENIENTI DA ESUMAZIONI O ESTUMULAZIONI	0,610	0,00	0,09%	0,190	0,00	0,01%
RIFIUTI INERTI (RIFIUTI SPECIALI)	0,000	0,00	0,00%	0,000	0,00	0,00%

PRODUZIONE PROCAPITE RIFIUTI URBANI (KG/AB*GIORNO) **1,44** 0,1% 

➔ RACCOLTE DIFFERENZIATE

	2015		2014	
	KILOGRAMMI	KG/AB*ANNO	KILOGRAMMI	KG/AB*ANNO
CARTA E CARTONE	193.765	57,63	187.205	55,17
VETRO	150.410	44,74	142.740	42,07
PLASTICA	59.660	17,75	56.845	16,75
ORGANICO	6.430	1,91	5.330	1,57
VERDE	365.324	108,66	366.886	108,13
LEGNO	68.185	20,28	74.590	21,98
METALLI	30.370	9,03	44.415	13,09
RAEE - RIFIUTI DA APPARECCHIATURE ELETTRICHE ED ELETTRONICHE	2.670	0,79	850	0,25
PNEUMATICI	0	0,00	0	0,00
STRACCI/INDUMENTI SMESSI	11.790	3,51	10.215	3,01
RACCOLTA MULTIMATERIALE	0	0,00	0	0,00
OLI E GRASSI VEGETALI	693	0,21	878	0,26
CARTUCCE E TONER PER STAMPA	93	0,03	104	0,03
ACCUMULATORI PER AUTO	1.700	0,51	300	0,09
OLI, FILTRI E GRASSI MINERALI	553	0,16	269	0,08
PILE E BATTERIE	492	0,15	322	0,09
FARMACI E MEDICINALI	237	0,07	186	0,05
PRODOTTI E SOSTANZIE VARIE E RELATIVI CONTENITORI	670	0,20	851	0,25
SIRINGHE	0	0,00	0	0,00
ALTRI RIFIUTI URBANI DIFFERENZIATI	0	0,00	0	0,00
INGOMBRANTI A RECUPERO	36.254	10,78	29.826	8,79
TOTALE RACCOLTE DIFFERENZIATE	929.296	276,41	921.812	271,68

RACCOLTA DIFFERENZIATA (%) [RD + INGOMBRANTI A RECUPERO] **52,52%** 1,6% 

2015	
➔ COSTO DELL'INTERA GESTIONE DEI RIFIUTI	€ 420.581
TOTALE PROVENTI DA TARSU O TIA	€ 420.581
PROVENTI DELLA VENDITA DI MATERIALI E DI ENERGIA DA RIFIUTI	€ 0
COSTI RELATIVI ALLA RACCOLTA DEI RIFIUTI DI IMBALLAGGIO COPERTI DAL CONAI	€ 0
GRADO DI COPERTURA DEI COSTI	100,0%

COSTO PROCAPITE 2015 (EURO/ABITANTE) **€ 125,10** 3,7% 

COSTO PROCAPITE 2014: € 120,68

LUNGOLAGO ZANARDELLI 52
25087 - SALO'
TEL: 0365-20661
FAX: 0365-42926

ABITANTI	10.693	COMPOSTAGGIO DOMESTICO:	SI
• N. UTENZE DOMESTICHE	6.137	TARIFFA:	SI
• N. UTENZE NON DOMESTICHE	893	AREA ECOLOGICA:	SI
SUPERIFICIE (KMQ)	26	• INDIRIZZO	VIA ENRICO FE
• DENSITÀ POPOLAZIONE	411		

WEB:
MAIL:

DATI RIEPILOGATIVI

	2015			2014		
	tonnellate	kg/ab*giorno	%	tonnellate	kg/ab*giorno	%
➔ PRODUZIONE TOTALE DI RIFIUTI URBANI	7.619,814	1,95		7.555,512	1,94	
RIFIUTI DIFFERENZIATI	2.325,048	0,60	30,51%	2.320,683	0,60	30,72%
RIFIUTI NON DIFFERENZIATI (FRAZ. RESIDUALE)	4.886,630	1,25	64,13%	4.850,900	1,25	64,20%
RIFIUTI INGOMBRANTI A SMALTIMENTO	112,283	0,03	1,47%	106,536	0,03	1,41%
RIFIUTI INGOMBRANTI A RECUPERO	37,428	0,01	0,49%	35,512	0,01	0,47%
RIFIUTI PROVENIENTI DALLO SPAZZAMENTO DELLE STRADE	250,25	0,07	3,39%	241,881	0,06	3,20%
PRODUZIONE TOTALE DI RIFIUTI	7.713,773	1,98		7.624,331	1,96	
RIFIUTI PROVENIENTI DA ESUMAZIONI O ESTUMULAZIONI	0,00	0,00	0,00%	1,200	0,00	0,02%
RIFIUTI INERTI (RIFIUTI SPECIALI)	93,959	0,02	1,23%	67,619	0,02	0,89%

PRODUZIONE PROCAPITE RIFIUTI URBANI (KG/AB*GIORNO) **1,95** 0,6% 

➔ RACCOLTE DIFFERENZIATE

	2015		2014	
	KILOGRAMMI	KG/AB*ANNO	KILOGRAMMI	KG/AB*ANNO
CARTA E CARTONE	689.646	64,50	778.329	72,95
VETRO	9.686	0,91	10.650	1,00
PLASTICA	144.435	13,51	138.288	12,96
ORGANICO	0	0,00	0	0,00
VERDE	589.718	55,15	560.749	52,56
LEGNO	193.131	18,06	155.064	14,53
METALLI	64.171	6,00	67.010	6,28
RAEE - RIFIUTI DA APPARECCHIATURE ELETTRICHE ED ELETTRONICHE	48.456	4,53	54.449	5,10
PNEUMATICI	1.838	0,17	2.675	0,25
STRACCI/INDUMENTI SMESSI	26.437	2,47	5.688	0,53
RACCOLTA MULTIMATERIALE	551.725	51,60	540.956	50,70
OLI E GRASSI VEGETALI	742	0,07	680	0,06
CARTUCCE E TONER PER STAMPA	1.007	0,09	1.152	0,11
ACCUMULATORI PER AUTO	1.138	0,11	1.804	0,17
OLI, FILTRI E GRASSI MINERALI	412	0,04	652	0,06
PILE E BATTERIE	837	0,08	916	0,09
FARMACI E MEDICINALI	862	0,08	1.165	0,11
PRODOTTI E SOSTANZIE VARIE E RELATIVI CONTENITORI	807	0,08	456	0,04
SIRINGHE	0	0,00	0	0,00
ALTRI RIFIUTI URBANI DIFFERENZIATI	0	0,00	0	0,00
INGOMBRANTI A RECUPERO	37.428	3,50	35.512	3,33
TOTALE RACCOLTE DIFFERENZIATE	2.362.476	220,94	2.356.195	220,84

RACCOLTA DIFFERENZIATA (%) [RD + INGOMBRANTI A RECUPERO] **31,00%** -0,6% 

2015	
➔ COSTO DELL'INTERA GESTIONE DEI RIFIUTI	€ 1.998.570
TOTALE PROVENTI DA TARSU O TIA	€ 1.940.344
PROVENTI DELLA VENDITA DI MATERIALI E DI ENERGIA DA RIFIUTI	€ 0
COSTI RELATIVI ALLA RACCOLTA DEI RIFIUTI DI IMBALLAGGIO COPERTI DAL CONAI	€ 0
GRADO DI COPERTURA DEI COSTI	97,1%

COSTO PROCAPITE 2015 (EURO/ABITANTE) **€ 186,90** 2,9% 

COSTO PROCAPITE 2014: € 181,71

VIA XX SETTEMBRE 11
25010 - SAN FELICE DEL BENACO
TEL: 0365-62015/62303
FAX: 0365-62302

ABITANTI	3.391	COMPOSTAGGIO DOMESTICO:	NO
• N. UTENZE DOMESTICHE	2.579	TARIFFA:	SI
• N. UTENZE NON DOMESTICHE	268	AREA ECOLOGICA:	NO
SUPERFICIE (KMQ)	22		
• DENSITÀ POPOLAZIONE	154		

WEB:
MAIL:

DATI RIEPILOGATIVI

	2015			2014		
	tonnellate	kg/ab*giorno	%	tonnellate	kg/ab*giorno	%
➔ PRODUZIONE TOTALE DI RIFIUTI URBANI	3.580,995	2,89		3.368,111	2,72	
RIFIUTI DIFFERENZIATI	1.881,888	1,52	52,55%	1.698,676	1,37	50,43%
RIFIUTI NON DIFFERENZIATI (FRAZ. RESIDUALE)	1.465,280	1,18	40,92%	1.445,920	1,17	42,93%
RIFIUTI INGOMBRANTI A SMALTIMENTO	81,088	0,07	2,26%	80,283	0,06	2,38%
RIFIUTI INGOMBRANTI A RECUPERO	27,029	0,02	0,75%	26,761	0,02	0,79%
RIFIUTI PROVENIENTI DALLO SPAZZAMENTO DELLE STRADE	126,210	0,10	3,51%	116,471	0,09	3,46%
PRODUZIONE TOTALE DI RIFIUTI	3.611,266	2,92		3.398,878	2,75	
RIFIUTI PROVENIENTI DA ESUMAZIONI O ESTUMULAZIONI	0,00	0,00	0,00%	1,105	0,00	0,03%
RIFIUTI INERTI (RIFIUTI SPECIALI)	30,271	0,02	0,85%	29,662	0,02	0,88%

PRODUZIONE PROCAPITE RIFIUTI URBANI (KG/AB*GIORNO) **2,89** 6,3% 

➔ RACCOLTE DIFFERENZIATE

	2015		2014	
	KILOGRAMMI	KG/AB*ANNO	KILOGRAMMI	KG/AB*ANNO
CARTA E CARTONE	262.830	77,51	235.133	69,34
VETRO	4.872	1,44	5.451	1,61
PLASTICA	94.803	27,96	83.005	24,48
ORGANICO	203.643	60,05	187.494	55,29
VERDE	855.362	252,24	725.893	214,06
LEGNO	102.253	30,15	108.517	32,00
METALLI	38.712	11,42	43.482	12,82
RAEE - RIFIUTI DA APPARECCHIATURE ELETTRICHE ED ELETTRONICHE	25.888	7,63	27.595	8,14
PNEUMATICI	669	0,20	1.841	0,54
STRACCI/INDUMENTI SMESSI	8.930	2,63	7.745	2,28
RACCOLTA MULTIMATERIALE	281.250	82,94	269.297	79,42
OLI E GRASSI VEGETALI	719	0,21	536	0,16
CARTUCCE E TONER PER STAMPA	212	0,06	134	0,04
ACCUMULATORI PER AUTO	307	0,09	1.582	0,47
OLI, FILTRI E GRASSI MINERALI	468	0,14	195	0,06
PILE E BATTERIE	304	0,09	312	0,09
FARMACI E MEDICINALI	369	0,11	184	0,05
PRODOTTI E SOSTANZIE VARIE E RELATIVI CONTENITORI	297	0,09	280	0,08
SIRINGHE	0	0,00	0	0,00
ALTRI RIFIUTI URBANI DIFFERENZIATI	0	0,00	0	0,00
INGOMBRANTI A RECUPERO	27.029	7,97	26.761	7,89
TOTALE RACCOLTE DIFFERENZIATE	1.908.917	562,94	1.725.437	508,83

RACCOLTA DIFFERENZIATA (%) [RD + INGOMBRANTI A RECUPERO] **53,31%** 4,1% 

2015	
➔ COSTO DELL'INTERA GESTIONE DEI RIFIUTI	€ 863.679
TOTALE PROVENTI DA TARSU O TIA	€ 840.000
PROVENTI DELLA VENDITA DI MATERIALI E DI ENERGIA DA RIFIUTI	€ 0
COSTI RELATIVI ALLA RACCOLTA DEI RIFIUTI DI IMBALLAGGIO COPERTI DAL CONAI	€ 0
GRADO DI COPERTURA DEI COSTI	97,3%

COSTO PROCAPITE 2015 (EURO/ABITANTE) **€ 254,70** -1,6% 

COSTO PROCAPITE 2014: € 258,94

Piazza Donatori di Sangue 1
25020 - SAN GERVASIO BRESCIANO
Tel: 030-9934912/940
Fax: 030-9934003

Abitanti	2.531	Compostaggio domestico:	SI
• N. utenze domestiche	973	Tariffa:	SI
• N. utenze non domestiche	88	Area ecologica:	NO
Superficie (kmq)	11		
• Densità popolazione	241		

Web:
Mail:

DATI RIEPILOGATIVI

	2015			2014		
	tonnellate	kg/ab*giorno	%	tonnellate	kg/ab*giorno	%
➔ PRODUZIONE TOTALE DI RIFIUTI URBANI	1.199,946	1,30		1.251,776	1,36	
Rifiuti differenziati	473,266	0,51	39,44%	519,476	0,56	41,50%
Rifiuti non differenziati (fraz. residuale)	644,400	0,70	53,70%	613,070	0,66	48,98%
Rifiuti ingombranti a smaltimento	41,317	0,04	3,44%	65,873	0,07	5,26%
Rifiuti ingombranti a recupero	14,293	0,02	1,19%	21,958	0,02	1,75%
Rifiuti provenienti dallo spazzamento delle strade	26,670	0,03	2,22%	31,400	0,03	2,51%
PRODUZIONE TOTALE DI RIFIUTI	1.199,946	1,30		1.251,776	1,36	
Rifiuti provenienti da esumazioni o estumulazioni	0,000	0,00	0,00%	0,000	0,00	0,00%
Rifiuti inerti (rifiuti speciali)	0,000	0,00	0,00%	0,000	0,00	0,00%

PRODUZIONE PROCAPITE RIFIUTI URBANI (kg/ab*giorno) **1,30** -4,3% 

➔ RACCOLTE DIFFERENZIATE

	2015		2014	
	kilogrammi	kg/ab*anno	kilogrammi	kg/ab*anno
CARTA E CARTONE	59.593	23,55	66.083	26,15
VETRO	78.894	31,17	81.028	32,06
PLASTICA	28.520	11,27	28.495	11,28
ORGANICO	0	0,00	0	0,00
VERDE	306.122	120,95	343.640	135,99
LEGNO	0	0,00	0	0,00
METALLI	0	0,00	0	0,00
RAEE - RIFIUTI DA APPARECCHIATURE ELETTRICHE ED ELETTRONICHE	0	0,00	0	0,00
PNEUMATICI	0	0,00	0	0,00
STRACCI/INDUMENTI SMESSI	0	0,00	0	0,00
RACCOLTA MULTIMATERIALE	0	0,00	0	0,00
OLI E GRASSI VEGETALI	0	0,00	0	0,00
CARTUCCE E TONER PER STAMPA	0	0,00	30	0,01
ACCUMULATORI PER AUTO	0	0,00	0	0,00
OLI, FILTRI E GRASSI MINERALI	0	0,00	0	0,00
PILE E BATTERIE	55	0,02	106	0,04
FARMACI E MEDICINALI	82	0,03	94	0,04
PRODOTTI E SOSTANZIE VARIE E RELATIVI CONTENITORI	0	0,00	0	0,00
SIRINGHE	0	0,00	0	0,00
ALTRI RIFIUTI URBANI DIFFERENZIATI	0	0,00	0	0,00
INGOMBRANTI A RECUPERO	14.293	5,65	21.958	8,69
TOTALE RACCOLTE DIFFERENZIATE	487.559	192,63	541.434	214,26

RACCOLTA DIFFERENZIATA (%) [RD + INGOMBRANTI A RECUPERO] **40,63%** -6,1% 

	2015
	➔ COSTO DELL'INTERA GESTIONE DEI RIFIUTI
Totale proventi da Tarsu o Tia	€ 235.344
Proventi della vendita di materiali e di energia da rifiuti	€ 0
Costi relativi alla raccolta dei rifiuti di imballaggio coperti dal CONAI	€ 0
Grado di copertura dei costi	95,1%

COSTO PROCAPITE 2015 (euro/abitante) **€ 97,77** 8,1% 

costo procapite 2014: € 90,46

PIAZZA ALDO MORO 27
25020 - SAN PAOLO
TEL: 030-9970759
FAX: 030-9970871

ABITANTI	4.552	COMPOSTAGGIO DOMESTICO:	NO
• N. UTENZE DOMESTICHE	1.840	TARIFFA:	SI
• N. UTENZE NON DOMESTICHE	250	AREA ECOLOGICA:	SI
SUPERFICIE (KMQ)	19	• INDIRIZZO	VIA CIMITERO VECCHIO SNC
• DENSITÀ POPOLAZIONE	243		

WEB:
MAIL:

DATI RIEPILOGATIVI

	2015			2014		
	tonnellate	kg/ab*giorno	%	tonnellate	kg/ab*giorno	%
➔ PRODUZIONE TOTALE DI RIFIUTI URBANI	1.835,495	1,10		1.758,246	1,06	
RIFIUTI DIFFERENZIATI	1.468,225	0,88	79,99%	1.386,166	0,84	78,84%
RIFIUTI NON DIFFERENZIATI (FRAZ. RESIDUALE)	313,020	0,19	17,05%	315,540	0,19	17,95%
RIFIUTI INGOMBRANTI A SMALTIMENTO	18,623	0,01	1,01%	24,705	0,01	1,41%
RIFIUTI INGOMBRANTI A RECUPERO	6,208	0,00	0,34%	8,235	0,00	0,47%
RIFIUTI PROVENIENTI DALLO SPAZZAMENTO DELLE STRADE	20,420	0,02	1,60%	23,600	0,01	1,34%
PRODUZIONE TOTALE DI RIFIUTI	1.968,265	1,18		1.984,276	1,20	
RIFIUTI PROVENIENTI DA ESUMAZIONI O ESTUMULAZIONI	0,000	0,00	0,00%	0,000	0,00	0,00%
RIFIUTI INERTI (RIFIUTI SPECIALI)	132,770	0,08	7,23%	226,030	0,14	12,86%

PRODUZIONE PROCAPITE RIFIUTI URBANI (KG/AB*GIORNO) **1,10** 3,8% 

➔ RACCOLTE DIFFERENZIATE

	2015		2014	
	KILOGRAMMI	KG/AB*ANNO	KILOGRAMMI	KG/AB*ANNO
CARTA E CARTONE	227.620	50,00	210.880	46,59
VETRO	191.200	42,00	188.510	41,65
PLASTICA	138.280	30,38	123.010	27,18
ORGANICO	257.670	56,61	270.440	59,75
VERDE	456.995	100,39	367.270	81,15
LEGNO	95.980	21,09	116.420	25,72
METALLI	49.740	10,93	45.750	10,11
RAEE - RIFIUTI DA APPARECCHIATURE ELETTRICHE ED ELETTRONICHE	24.417	5,36	34.895	7,71
PNEUMATICI	1.080	0,24	1.650	0,36
STRACCI/INDUMENTI SMESSI	18.990	4,17	18.897	4,18
RACCOLTA MULTIMATERIALE	0	0,00	0	0,00
OLI E GRASSI VEGETALI	2.050	0,45	2.350	0,52
CARTUCCE E TONER PER STAMPA	180	0,04	948	0,21
ACCUMULATORI PER AUTO	1.320	0,29	1.780	0,39
OLI, FILTRI E GRASSI MINERALI	870	0,19	400	0,09
PILE E BATTERIE	0	0,00	400	0,09
FARMACI E MEDICINALI	210	0,05	400	0,09
PRODOTTI E SOSTANZIE VARIE E RELATIVI CONTENITORI	1.623	0,36	2.126	0,47
SIRINGHE	0	0,00	0	0,00
ALTRI RIFIUTI URBANI DIFFERENZIATI	0	0,00	40	0,01
INGOMBRANTI A RECUPERO	6.208	1,36	8.235	1,82
TOTALE RACCOLTE DIFFERENZIATE	1.474.433	323,91	1.394.401	308,09

RACCOLTA DIFFERENZIATA (%) [RD + INGOMBRANTI A RECUPERO] **80,33%** 1,3% 

2015	
➔ COSTO DELL'INTERA GESTIONE DEI RIFIUTI	€ 392.560
TOTALE PROVENTI DA TARSU O TIA	€ 394.450
PROVENTI DELLA VENDITA DI MATERIALI E DI ENERGIA DA RIFIUTI	€ 0
COSTI RELATIVI ALLA RACCOLTA DEI RIFIUTI DI IMBALLAGGIO COPERTI DAL CONAI	€ 0
GRADO DI COPERTURA DEI COSTI	100,5%

COSTO PROCAPITE 2015 (EURO/ABITANTE) **€ 86,24** 9,2% 

COSTO PROCAPITE 2014: € 79,00

PIAZZA MARCONI 3
25010 - SAN ZENO NAVIGLIO
TEL: 030-2160555
FAX: 030-266475

ABITANTI	4.673	COMPOSTAGGIO DOMESTICO:	SI
• N. UTENZE DOMESTICHE	1.937	TARIFFA:	SI
• N. UTENZE NON DOMESTICHE	505	AREA ECOLOGICA:	SI
SUPERFICIE (KMQ)	6	• INDIRIZZO	VIA VOLTA TR
• DENSITÀ POPOLAZIONE	755		

WEB:
MAIL:

DATI RIEPILOGATIVI

	2015			2014		
	tonnellate	kg/ab*giorno	%	tonnellate	kg/ab*giorno	%
➔ PRODUZIONE TOTALE DI RIFIUTI URBANI	2.116,586	1,24		3.167,339	1,85	
RIFIUTI DIFFERENZIATI	1.535,471	0,90	72,54%	1.310,869	0,77	41,39%
RIFIUTI NON DIFFERENZIATI (FRAZ. RESIDUALE)	343,065	0,20	16,21%	1.638,540	0,96	51,73%
RIFIUTI INGOMBRANTI A SMALTIMENTO	121,283	0,07	5,73%	111,383	0,07	3,52%
RIFIUTI INGOMBRANTI A RECUPERO	40,428	0,02	1,91%	37,128	0,02	1,17%
RIFIUTI PROVENIENTI DALLO SPAZZAMENTO DELLE STRADE	76,140	0,04	3,61%	69,420	0,04	2,19%
PRODUZIONE TOTALE DI RIFIUTI	2.178,676	1,28		3.205,599	1,87	
RIFIUTI PROVENIENTI DA ESUMAZIONI O ESTUMULAZIONI	0,00	0,00	0,00%	0,000	0,00	0,00%
RIFIUTI INERTI (RIFIUTI SPECIALI)	62,090	0,04	2,93%	38,260	0,02	1,21%

PRODUZIONE PROCAPITE RIFIUTI URBANI (KG/AB*GIORNO) **1,24** -33,0% 

➔ RACCOLTE DIFFERENZIATE

	2015		2014	
	KILOGRAMMI	KG/AB*ANNO	KILOGRAMMI	KG/AB*ANNO
CARTA E CARTONE	268.300	57,41	197.860	42,22
VETRO	0	0,00	58.280	12,44
PLASTICA	114.079	24,41	62.050	13,24
ORGANICO	233.270	49,92	286.420	61,12
VERDE	644.930	138,01	518.100	110,56
LEGNO	86.100	18,42	81.600	17,41
METALLI	7.070	1,51	10.540	2,25
RAEE - RIFIUTI DA APPARECCHIATURE ELETTRICHE ED ELETTRONICHE	11.190	2,39	13.369	2,85
PNEUMATICI	1.290	0,28	960	0,20
STRACCI/INDUMENTI SMESSI	0	0,00	11.559	2,47
RACCOLTA MULTIMATERIALE	167.820	35,91	68.410	14,60
OLI E GRASSI VEGETALI	540	0,12	327	0,07
CARTUCCE E TONER PER STAMPA	83	0,02	0	0,00
ACCUMULATORI PER AUTO	0	0,00	0	0,00
OLI, FILTRI E GRASSI MINERALI	100	0,02	500	0,11
PILE E BATTERIE	309	0,07	505	0,11
FARMACI E MEDICINALI	390	0,08	389	0,08
PRODOTTI E SOSTANZIE VARIE E RELATIVI CONTENITORI	0	0,00	0	0,00
SIRINGHE	0	0,00	0	0,00
ALTRI RIFIUTI URBANI DIFFERENZIATI	0	0,00	0	0,00
INGOMBRANTI A RECUPERO	40.428	8,65	37.128	7,92
TOTALE RACCOLTE DIFFERENZIATE	1.575.899	337,23	1.347.997	287,66

RACCOLTA DIFFERENZIATA (%) [RD + INGOMBRANTI A RECUPERO] **74,45%** 74,9% 

2015	
➔ COSTO DELL'INTERA GESTIONE DEI RIFIUTI	€ 585.500
TOTALE PROVENTI DA TARSU O TIA	€ 558.550
PROVENTI DELLA VENDITA DI MATERIALI E DI ENERGIA DA RIFIUTI	€ 0
COSTI RELATIVI ALLA RACCOLTA DEI RIFIUTI DI IMBALLAGGIO COPERTI DAL CONAI	€ 0
GRADO DI COPERTURA DEI COSTI	95,4%

COSTO PROCAPITE 2015 (EURO/ABITANTE) **€ 125,29** 3,0% 

COSTO PROCAPITE 2014: € 121,64

P.ZA CESARE BATTISTI 4
25068 - SAREZZO
TEL: 030-802021
FAX: 030-800155

ABITANTI	13.553	COMPOSTAGGIO DOMESTICO:	SI
• N. UTENZE DOMESTICHE	5.531	TARIFFA:	SI
• N. UTENZE NON DOMESTICHE	802	AREA ECOLOGICA:	SI
SUPERFICIE (KMQ)	18	• INDIRIZZO	VIA MARSALA
• DENSITÀ POPOLAZIONE	770		

WEB:
MAIL:

DATI RIEPILOGATIVI

	2015			2014		
	tonnellate	kg/ab*giorno	%	tonnellate	kg/ab*giorno	%
➔ PRODUZIONE TOTALE DI RIFIUTI URBANI	7.502,171	1,52		7.072,781	1,43	
RIFIUTI DIFFERENZIATI	2.742,861	0,55	36,56%	2.900,422	0,58	41,01%
RIFIUTI NON DIFFERENZIATI (FRAZ. RESIDUALE)	4.004,650	0,81	53,38%	3.479,279	0,70	49,19%
RIFIUTI INGOMBRANTI A SMALTIMENTO	407,520	0,08	5,43%	367,230	0,07	5,19%
RIFIUTI INGOMBRANTI A RECUPERO	135,840	0,03	1,81%	122,410	0,02	1,73%
RIFIUTI PROVENIENTI DALLO SPAZZAMENTO DELLE STRADE	110,000	0,04	2,82%	203,440	0,04	2,88%
PRODUZIONE TOTALE DI RIFIUTI	7.680,221	1,55		7.233,435	1,46	
RIFIUTI PROVENIENTI DA ESUMAZIONI O ESTUMULAZIONI	8,500	0,00	0,11%	0,000	0,00	0,00%
RIFIUTI INERTI (RIFIUTI SPECIALI)	169,550	0,03	2,26%	160,654	0,03	2,27%

PRODUZIONE PROCAPITE RIFIUTI URBANI (KG/AB*GIORNO) **1,52** **6,4%** 

➔ RACCOLTE DIFFERENZIATE

	2015		2014	
	KILOGRAMMI	KG/AB*ANNO	KILOGRAMMI	KG/AB*ANNO
CARTA E CARTONE	742.126	54,76	818.159	60,21
VETRO	123.430	9,11	330.590	24,33
PLASTICA	156.532	11,55	163.066	12,00
ORGANICO	366.710	27,06	328.480	24,17
VERDE	553.790	40,86	766.310	56,39
LEGNO	312.943	23,09	303.610	22,34
METALLI	181.191	13,37	113.291	8,34
RAEE - RIFIUTI DA APPARECCHIATURE ELETTRICHE ED ELETTRONICHE	60.783	4,48	36.061	2,65
PNEUMATICI	6.090	0,45	7.230	0,53
STRACCI/INDUMENTI SMESSI	28.070	2,07	21.880	1,61
RACCOLTA MULTIMATERIALE	197.270	14,56	0	0,00
OLI E GRASSI VEGETALI	6.446	0,48	4.514	0,33
CARTUCCE E TONER PER STAMPA	245	0,02	245	0,02
ACCUMULATORI PER AUTO	0	0,00	0	0,00
OLI, FILTRI E GRASSI MINERALI	750	0,06	1.200	0,09
PILE E BATTERIE	2.836	0,21	4.745	0,35
FARMACI E MEDICINALI	1.043	0,08	841	0,06
PRODOTTI E SOSTANZIE VARIE E RELATIVI CONTENITORI	2.606	0,19	200	0,01
SIRINGHE	0	0,00	0	0,00
ALTRI RIFIUTI URBANI DIFFERENZIATI	0	0,00	0	0,00
INGOMBRANTI A RECUPERO	135.840	10,02	122.410	9,01
TOTALE RACCOLTE DIFFERENZIATE	2.878.701	212,40	3.022.832	222,45

RACCOLTA DIFFERENZIATA (%) [RD + INGOMBRANTI A RECUPERO] **38,37%** **-10,2%** 

2015	
➔ COSTO DELL'INTERA GESTIONE DEI RIFIUTI	€ 1.196.478
TOTALE PROVENTI DA TARSU O TIA	€ 1.196.477
PROVENTI DELLA VENDITA DI MATERIALI E DI ENERGIA DA RIFIUTI	€ 0
COSTI RELATIVI ALLA RACCOLTA DEI RIFIUTI DI IMBALLAGGIO COPERTI DAL CONAI	€ 0
GRADO DI COPERTURA DEI COSTI	100,0%

COSTO PROCAPITE 2015 (EURO/ABITANTE) **€ 88,28** **1,4%** 

COSTO PROCAPITE 2014: € 87,10

VIA S. MARCO 19
25050 - SAVIORE DELL'ADAMELLO
Tel: 0364-634131
Fax: 0364-634669

Abitanti	916	Compostaggio domestico:	NO
• N. utenze domestiche	2.539	Tariffa:	SI
• N. utenze non domestiche	42	Area ecologica:	NO
Superficie (kmq)	84		
• Densità popolazione	11		

Web:
Mail:

DATI RIEPILOGATIVI

	2015			2014		
	tonnellate	kg/ab*giorno	%	tonnellate	kg/ab*giorno	%
➔ PRODUZIONE TOTALE DI RIFIUTI URBANI	345,174	1,03		387,509	1,14	
Rifiuti differenziati	136,634	0,41	39,58%	106,059	0,31	27,37%
Rifiuti non differenziati (fraz. residuale)	184,660	0,55	53,50%	255,750	0,75	66,00%
Rifiuti ingombranti a smaltimento	11,940	0,04	3,46%	11,565	0,03	2,98%
Rifiuti ingombranti a recupero	11,940	0,04	3,46%	14,135	0,04	3,65%
Rifiuti provenienti dallo spazzamento delle strade	0,000	0,00	0,00%	0,000	0,00	0,00%
PRODUZIONE TOTALE DI RIFIUTI	345,174	1,03		387,509	1,14	
Rifiuti provenienti da esumazioni o estumulazioni	0,000	0,00	0,00%	0,000	0,00	0,00%
Rifiuti inerti (rifiuti speciali)	0,000	0,00	0,00%	0,000	0,00	0,00%

PRODUZIONE PROCAPITE RIFIUTI URBANI (kg/ab*giorno) **1,03** -9,7% 

➔ RACCOLTE DIFFERENZIATE

	2015		2014	
	kilogrammi	kg/ab*anno	kilogrammi	kg/ab*anno
CARTA E CARTONE	36.672	40,03	28.170	30,32
VETRO	0	0,00	0	0,00
PLASTICA	0	0,00	0	0,00
ORGANICO	0	0,00	0	0,00
VERDE	0	0,00	0	0,00
LEGNO	230	0,25	0	0,00
METALLI	25.650	28,00	27.660	29,77
RAEE - RIFIUTI DA APPARECCHIATURE ELETTRICHE ED ELETTRONICHE	135	0,15	40	0,04
PNEUMATICI	0	0,00	0	0,00
STRACCI/INDUMENTI SMESSI	4.715	5,15	4.055	4,36
RACCOLTA MULTIMATERIALE	69.074	75,41	45.913	49,42
OLI E GRASSI VEGETALI	0	0,00	0	0,00
CARTUCCE E TONER PER STAMPA	0	0,00	0	0,00
ACCUMULATORI PER AUTO	0	0,00	0	0,00
OLI, FILTRI E GRASSI MINERALI	0	0,00	0	0,00
PILE E BATTERIE	85	0,09	138	0,15
FARMACI E MEDICINALI	73	0,08	83	0,09
PRODOTTI E SOSTANZIE VARIE E RELATIVI CONTENITORI	0	0,00	0	0,00
SIRINGHE	0	0,00	0	0,00
ALTRI RIFIUTI URBANI DIFFERENZIATI	0	0,00	0	0,00
INGOMBRANTI A RECUPERO	11.940	13,03	14.135	15,22
TOTALE RACCOLTE DIFFERENZIATE	148.574	162,20	120.194	129,38

RACCOLTA DIFFERENZIATA (%) [RD + INGOMBRANTI A RECUPERO] **43,04%** 38,8% 

	2015
	➔ COSTO DELL'INTERA GESTIONE DEI RIFIUTI
Totale proventi da Tarsu o Tia	€ 139.455
Proventi della vendita di materiali e di energia da rifiuti	€ 0
Costi relativi alla raccolta dei rifiuti di imballaggio coperti dal CONAI	€ 0
Grado di copertura dei costi	95,4%

COSTO PROCAPITE 2015 (euro/abitante) **€ 159,55** 1,3% 

costo procapite 2014: € 157,49

PIAZZA DONATORI DI SANGUE 1
25050 - SELLERO
Tel: 0364-637009
Fax: 0364-637207

Abitanti	1.466	Compostaggio domestico:	NO
• N. utenze domestiche	1.946	Tariffa:	SI
• N. utenze non domestiche	172	Area ecologica:	NO
Superficie (kmq)	14		
• Densità popolazione	105		

Web:
Mail:

DATI RIEPILOGATIVI

	2015			2014		
	tonnellate	kg/ab*giorno	%	tonnellate	kg/ab*giorno	%
➔ PRODUZIONE TOTALE DI RIFIUTI URBANI	480,211	0,90		626,835	1,16	
Rifiuti differenziati	229,929	0,43	47,88%	230,526	0,43	36,78%
Rifiuti non differenziati (fraz. residuale)	242,090	0,45	50,41%	393,930	0,73	62,84%
Rifiuti ingombranti a smaltimento	4,096	0,01	0,85%	1,071	0,00	0,17%
Rifiuti ingombranti a recupero	4,096	0,01	0,85%	1,308	0,00	0,21%
Rifiuti provenienti dallo spazzamento delle strade	0,000	0,00	0,00%	0,000	0,00	0,00%
PRODUZIONE TOTALE DI RIFIUTI	481,115	0,90		629,539	1,17	
Rifiuti provenienti da esumazioni o estumulazioni	0,424	0,00	0,09%	0,694	0,00	0,11%
Rifiuti inerti (rifiuti speciali)	0,480	0,00	0,10%	2,010	0,00	0,32%

PRODUZIONE PROCAPITE RIFIUTI URBANI (kg/ab*giorno) **0,90** -22,9% 

➔ RACCOLTE DIFFERENZIATE

	2015		2014	
	kilogrammi	kg/ab*anno	kilogrammi	kg/ab*anno
CARTA E CARTONE	68.870	46,98	57.600	39,02
VETRO	140	0,10	50	0,03
PLASTICA	0	0,00	0	0,00
ORGANICO	0	0,00	0	0,00
VERDE	62.753	42,81	64.818	43,91
LEGNO	4.720	3,22	4.390	2,97
METALLI	7.071	4,82	23.745	16,09
RAEE - RIFIUTI DA APPARECCHIATURE ELETTRICHE ED ELETTRONICHE	2.503	1,71	1.855	1,26
PNEUMATICI	160	0,11	50	0,03
STRACCI/INDUMENTI SMESSI	7.436	5,07	6.060	4,11
RACCOLTA MULTIMATERIALE	75.910	51,78	71.662	48,55
OLI E GRASSI VEGETALI	85	0,06	40	0,03
CARTUCCE E TONER PER STAMPA	0	0,00	0	0,00
ACCUMULATORI PER AUTO	75	0,05	71	0,05
OLI, FILTRI E GRASSI MINERALI	5	0,00	0	0,00
PILE E BATTERIE	150	0,10	136	0,09
FARMACI E MEDICINALI	51	0,03	49	0,03
PRODOTTI E SOSTANZIE VARIE E RELATIVI CONTENITORI	0	0,00	0	0,00
SIRINGHE	0	0,00	0	0,00
ALTRI RIFIUTI URBANI DIFFERENZIATI	0	0,00	0	0,00
INGOMBRANTI A RECUPERO	4.096	2,79	1.308	0,89
TOTALE RACCOLTE DIFFERENZIATE	234.025	159,64	231.834	157,07

RACCOLTA DIFFERENZIATA (%) [RD + INGOMBRANTI A RECUPERO] **48,73%** 31,8% 

	2015
	➔ COSTO DELL'INTERA GESTIONE DEI RIFIUTI
Totale proventi da Tarsu o Tia	€ 179.576
Proventi della vendita di materiali e di energia da rifiuti	€ 0
Costi relativi alla raccolta dei rifiuti di imballaggio coperti dal CONAI	€ 0
Grado di copertura dei costi	99,5%

COSTO PROCAPITE 2015 (euro/abitante) **€ 123,14** 3,0% 

costo procapite 2014: € 119,59

VIA SAN ROCCO 7
25020 - SENIGA
TEL: 030-9955027
FAX: 030-9955509

ABITANTI	1.471	COMPOSTAGGIO DOMESTICO:	SI
• N. UTENZE DOMESTICHE	626	TARIFFA:	SI
• N. UTENZE NON DOMESTICHE	72		
SUPERFICIE (KMQ)	14	AREA ECOLOGICA:	SI
• DENSITÀ POPOLAZIONE	108	• INDIRIZZO	VIA INDUSTRIALE, 19 - 25020 SENIGA

WEB:
MAIL:

DATI RIEPILOGATIVI

	2015			2014		
	tonnellate	kg/ab*giorno	%	tonnellate	kg/ab*giorno	%
➔ PRODUZIONE TOTALE DI RIFIUTI URBANI	645,003	1,20		643,017	1,16	
RIFIUTI DIFFERENZIATI	368,053	0,69	57,06%	375,612	0,68	58,41%
RIFIUTI NON DIFFERENZIATI (FRAZ. RESIDUALE)	133,110	0,25	20,64%	138,015	0,25	21,46%
RIFIUTI INGOMBRANTI A SMALTIMENTO	107,325	0,20	16,64%	97,043	0,18	15,09%
RIFIUTI INGOMBRANTI A RECUPERO	35,775	0,07	5,55%	32,348	0,06	5,03%
RIFIUTI PROVENIENTI DALLO SPAZZAMENTO DELLE STRADE	0,00	0,00	0,11%	0,000	0,00	0,00%
PRODUZIONE TOTALE DI RIFIUTI	646,103	1,20		643,017	1,16	
RIFIUTI PROVENIENTI DA ESUMAZIONI O ESTUMULAZIONI	0,100	0,00	0,17%	0,000	0,00	0,00%
RIFIUTI INERTI (RIFIUTI SPECIALI)	0,000	0,00	0,00%	0,000	0,00	0,00%

PRODUZIONE PROCAPITE RIFIUTI URBANI (KG/AB*GIORNO) **1,20** 3,6% 

➔ RACCOLTE DIFFERENZIATE

	2015		2014	
	KILOGRAMMI	KG/AB*ANNO	KILOGRAMMI	KG/AB*ANNO
CARTA E CARTONE	67.849	46,12	71.630	47,16
VETRO	66.494	45,20	64.065	42,18
PLASTICA	34.670	23,57	36.460	24,00
ORGANICO	84.330	57,33	83.200	54,77
VERDE	50.630	34,42	57.880	38,10
LEGNO	42.550	28,93	48.330	31,82
METALLI	8.560	5,82	0	0,00
RAEE - RIFIUTI DA APPARECCHIATURE ELETTRICHE ED ELETTRONICHE	5.991	4,07	6.439	4,24
PNEUMATICI	0	0,00	0	0,00
STRACCI/INDUMENTI SMESSI	5.915	4,02	5.485	3,61
RACCOLTA MULTIMATERIALE	0	0,00	0	0,00
OLI E GRASSI VEGETALI	642	0,44	730	0,48
CARTUCCE E TONER PER STAMPA	0	0,00	0	0,00
ACCUMULATORI PER AUTO	0	0,00	0	0,00
OLI, FILTRI E GRASSI MINERALI	76	0,05	1.043	0,69
PILE E BATTERIE	257	0,17	238	0,16
FARMACI E MEDICINALI	89	0,06	112	0,07
PRODOTTI E SOSTANZIE VARIE E RELATIVI CONTENITORI	0	0,00	0	0,00
SIRINGHE	0	0,00	0	0,00
ALTRI RIFIUTI URBANI DIFFERENZIATI	0	0,00	0	0,00
INGOMBRANTI A RECUPERO	35.775	24,32	32.348	21,30
TOTALE RACCOLTE DIFFERENZIATE	403.828	274,53	407.960	268,57

RACCOLTA DIFFERENZIATA (%) [RD + INGOMBRANTI A RECUPERO] **62,61%** -1,3% 

2015	
➔ COSTO DELL'INTERA GESTIONE DEI RIFIUTI	€ 178.432
TOTALE PROVENTI DA TARSU O TIA	€ 182.207
PROVENTI DELLA VENDITA DI MATERIALI E DI ENERGIA DA RIFIUTI	€ 0
COSTI RELATIVI ALLA RACCOLTA DEI RIFIUTI DI IMBALLAGGIO COPERTI DAL CONAI	€ 0
GRADO DI COPERTURA DEI COSTI	102,1%

COSTO PROCAPITE 2015 (EURO/ABITANTE) **€ 121,30** 7,0% 

COSTO PROCAPITE 2014: € 113,38

P.ZZA BOIFAVA 13
25080 - SERLE
TEL: 030-6910000
FAX: 030-6910821

ABITANTI	3.023	COMPOSTAGGIO DOMESTICO:	SI
• N. UTENZE DOMESTICHE	1.591	TARIFFA:	SI
• N. UTENZE NON DOMESTICHE	106	AREA ECOLOGICA:	SI
SUPERFICIE (KMQ)	19	• INDIRIZZO	LOC. VII
• DENSITÀ POPOLAZIONE	163		

WEB:
MAIL:

DATI RIEPILOGATIVI

	2015			2014		
	tonnellate	kg/ab*giorno	%	tonnellate	kg/ab*giorno	%
➔ PRODUZIONE TOTALE DI RIFIUTI URBANI	1.683,176	1,53		1.637,670	1,46	
RIFIUTI DIFFERENZIATI	763,258	0,69	45,35%	717,075	0,64	43,79%
RIFIUTI NON DIFFERENZIATI (FRAZ. RESIDUALE)	861,188	0,78	51,16%	860,095	0,77	52,52%
RIFIUTI INGOMBRANTI A SMALTIMENTO	44,048	0,04	2,62%	45,375	0,04	2,77%
RIFIUTI INGOMBRANTI A RECUPERO	14,683	0,01	0,87%	15,125	0,01	0,92%
RIFIUTI PROVENIENTI DALLO SPAZZAMENTO DELLE STRADE	0,000	0,00	0,00%	0,000	0,00	0,00%
PRODUZIONE TOTALE DI RIFIUTI	1.683,176	1,53		1.637,670	1,46	
RIFIUTI PROVENIENTI DA ESUMAZIONI O ESTUMULAZIONI	0,000	0,00	0,00%	0,000	0,00	0,00%
RIFIUTI INERTI (RIFIUTI SPECIALI)	0,000	0,00	0,00%	0,000	0,00	0,00%

PRODUZIONE PROCAPITE RIFIUTI URBANI (KG/AB*GIORNO) **1,53** 4,1% 

➔ RACCOLTE DIFFERENZIATE

	2015		2014	
	KILOGRAMMI	KG/AB*ANNO	KILOGRAMMI	KG/AB*ANNO
CARTA E CARTONE	72.640	24,03	80.400	26,25
VETRO	0	0,00	34.094	11,13
PLASTICA	36.840	12,19	36.410	11,89
ORGANICO	0	0,00	0	0,00
VERDE	523.100	173,04	473.070	154,45
LEGNO	26.080	8,63	26.420	8,63
METALLI	8.520	2,82	12.586	4,11
RAEE - RIFIUTI DA APPARECCHIATURE ELETTRICHE ED ELETTRONICHE	11.846	3,92	9.346	3,05
PNEUMATICI	0	0,00	0	0,00
STRACCI/INDUMENTI SMESSI	4.279	1,42	4.543	1,48
RACCOLTA MULTIMATERIALE	77.858	25,76	39.042	12,75
OLI E GRASSI VEGETALI	383	0,13	237	0,08
CARTUCCE E TONER PER STAMPA	15	0,00	25	0,01
ACCUMULATORI PER AUTO	1.228	0,41	400	0,13
OLI, FILTRI E GRASSI MINERALI	101	0,03	13	0,00
PILE E BATTERIE	126	0,04	213	0,07
FARMACI E MEDICINALI	152	0,05	238	0,08
PRODOTTI E SOSTANZIE VARIE E RELATIVI CONTENITORI	90	0,03	38	0,01
SIRINGHE	0	0,00	0	0,00
ALTRI RIFIUTI URBANI DIFFERENZIATI	0	0,00	0	0,00
INGOMBRANTI A RECUPERO	14.683	4,86	15.125	4,94
TOTALE RACCOLTE DIFFERENZIATE	777.941	257,34	732.200	239,05

RACCOLTA DIFFERENZIATA (%) [RD + INGOMBRANTI A RECUPERO] **46,22%** 3,4% 

2015	
➔ COSTO DELL'INTERA GESTIONE DEI RIFIUTI	€ 303.443
TOTALE PROVENTI DA TARSU O TIA	€ 312.145
PROVENTI DELLA VENDITA DI MATERIALI E DI ENERGIA DA RIFIUTI	€ 5.923
COSTI RELATIVI ALLA RACCOLTA DEI RIFIUTI DI IMBALLAGGIO COPERTI DAL CONAI	€ 0
GRADO DI COPERTURA DEI COSTI	104,8%

COSTO PROCAPITE 2015 (EURO/ABITANTE) **€ 98,42** 1,7% 

COSTO PROCAPITE 2014: € 96,73

PIAZZA VIRGILIO 52
25019 - SIRMIONE
TEL: 030-99091
FAX: 030-9909167

ABITANTI	8.137	COMPOSTAGGIO DOMESTICO:	SI
• N. UTENZE DOMESTICHE	8.038	TARIFFA:	SI
• N. UTENZE NON DOMESTICHE	867		
SUPERFICIE (KMQ)	29	AREA ECOLOGICA:	SI
• DENSITÀ POPOLAZIONE	277	• INDIRIZZO	VIA GARBELL

WEB:
MAIL:

DATI RIEPILOGATIVI

	2015			2014		
	tonnellate	kg/ab*giorno	%	tonnellate	kg/ab*giorno	%
➔ PRODUZIONE TOTALE DI RIFIUTI URBANI	9.212,747	3,10		9.269,117	3,12	
RIFIUTI DIFFERENZIATI	4.557,857	1,53	49,47%	4.361,207	1,47	47,05%
RIFIUTI NON DIFFERENZIATI (FRAZ. RESIDUALE)	4.497,700	1,51	48,82%	4.734,320	1,60	51,08%
RIFIUTI INGOMBRANTI A SMALTIMENTO	47,813	0,02	0,52%	34,688	0,01	0,37%
RIFIUTI INGOMBRANTI A RECUPERO	15,938	0,01	0,17%	11,563	0,00	0,12%
RIFIUTI PROVENIENTI DALLO SPAZZAMENTO DELLE STRADE	90,440	0,03	1,01%	127,340	0,04	1,37%
PRODUZIONE TOTALE DI RIFIUTI	9.288,842	3,13		9.330,377	3,15	
RIFIUTI PROVENIENTI DA ESUMAZIONI O ESTUMULAZIONI	4,655	0,00	0,05%	0,180	0,00	0,00%
RIFIUTI INERTI (RIFIUTI SPECIALI)	71,440	0,02	0,78%	61,080	0,02	0,66%

PRODUZIONE PROCAPITE RIFIUTI URBANI (KG/AB*GIORNO) **3,10** -0,7% 

➔ RACCOLTE DIFFERENZIATE

	2015		2014	
	KILOGRAMMI	KG/AB*ANNO	KILOGRAMMI	KG/AB*ANNO
CARTA E CARTONE	922.680	113,39	1.000.180	123,05
VETRO	7.520	0,92	7.860	0,97
PLASTICA	233.840	28,74	229.230	28,20
ORGANICO	711.920	87,49	622.830	76,63
VERDE	1.458.550	179,25	1.321.130	162,54
LEGNO	196.320	24,13	189.680	23,34
METALLI	77.330	9,50	81.982	10,09
RAEE - RIFIUTI DA APPARECCHIATURE ELETTRICHE ED ELETTRONICHE	30.760	3,78	26.930	3,31
PNEUMATICI	0	0,00	2.500	0,31
STRACCI/INDUMENTI SMESSI	11.540	1,42	21.429	2,64
RACCOLTA MULTIMATERIALE	902.520	110,92	853.340	104,99
OLI E GRASSI VEGETALI	1.250	0,15	690	0,08
CARTUCCE E TONER PER STAMPA	380	0,05	228	0,03
ACCUMULATORI PER AUTO	1.100	0,14	1.580	0,19
OLI, FILTRI E GRASSI MINERALI	250	0,03	760	0,09
PILE E BATTERIE	1.120	0,14	470	0,06
FARMACI E MEDICINALI	639	0,08	348	0,04
PRODOTTI E SOSTANZIE VARIE E RELATIVI CONTENITORI	138	0,02	40	0,00
SIRINGHE	0	0,00	0	0,00
ALTRI RIFIUTI URBANI DIFFERENZIATI	0	0,00	0	0,00
INGOMBRANTI A RECUPERO	15.938	1,96	11.563	1,42
TOTALE RACCOLTE DIFFERENZIATE	4.573.795	562,10	4.372.770	537,99

RACCOLTA DIFFERENZIATA (%) [RD + INGOMBRANTI A RECUPERO] **49,65%** 5,2% 

2015	
➔ COSTO DELL'INTERA GESTIONE DEI RIFIUTI	€ 2.197.982
TOTALE PROVENTI DA TARSU O TIA	€ 2.011.178
PROVENTI DELLA VENDITA DI MATERIALI E DI ENERGIA DA RIFIUTI	€ 0
COSTI RELATIVI ALLA RACCOLTA DEI RIFIUTI DI IMBALLAGGIO COPERTI DAL CONAI	€ 0
GRADO DI COPERTURA DEI COSTI	91,5%

COSTO PROCAPITE 2015 (EURO/ABITANTE) **€ 270,12** 9,8% 

COSTO PROCAPITE 2014: € 245,92

VIA AMEDEO CIUCANI 3
25080 - SOIANO DEL LAGO
TEL: 0365-674033
FAX: 0365-675414

ABITANTI	1.896	COMPOSTAGGIO DOMESTICO:	NO
• N. UTENZE DOMESTICHE	1.885	TARIFFA:	SI
• N. UTENZE NON DOMESTICHE	134	AREA ECOLOGICA:	NO
SUPERFICIE (KMQ)	6		
• DENSITÀ POPOLAZIONE	328		

WEB:
MAIL:

DATI RIEPILOGATIVI

	2015			2014		
	tonnellate	kg/ab*giorno	%	tonnellate	kg/ab*giorno	%
➔ PRODUZIONE TOTALE DI RIFIUTI URBANI	861,155	1,24		1.001,717	1,46	
RIFIUTI DIFFERENZIATI	646,650	0,93	75,09%	611,282	0,89	61,02%
RIFIUTI NON DIFFERENZIATI (FRAZ. RESIDUALE)	141,260	0,20	16,40%	316,640	0,46	31,61%
RIFIUTI INGOMBRANTI A SMALTIMENTO	28,637	0,04	3,33%	28,136	0,04	2,81%
RIFIUTI INGOMBRANTI A RECUPERO	9,546	0,01	1,11%	9,379	0,01	0,94%
RIFIUTI PROVENIENTI DALLO SPAZZAMENTO DELLE STRADE	36,62	0,05	4,07%	36,280	0,05	3,62%
PRODUZIONE TOTALE DI RIFIUTI	875,564	1,27		1.018,589	1,48	
RIFIUTI PROVENIENTI DA ESUMAZIONI O ESTUMULAZIONI	0,00	0,00	0,00%	0,490	0,00	0,05%
RIFIUTI INERTI (RIFIUTI SPECIALI)	14,409	0,02	1,67%	16,382	0,02	1,64%

PRODUZIONE PROCAPITE RIFIUTI URBANI (KG/AB*GIORNO) **1,24** -14,8% 

➔ RACCOLTE DIFFERENZIATE

	2015		2014	
	KILOGRAMMI	KG/AB*ANNO	KILOGRAMMI	KG/AB*ANNO
CARTA E CARTONE	120.321	63,46	160.606	85,43
VETRO	0	0,00	0	0,00
PLASTICA	60.800	32,07	50.937	27,09
ORGANICO	174.430	92,00	106.255	56,52
VERDE	102.384	54,00	108.586	57,76
LEGNO	28.448	15,00	40.118	21,34
METALLI	11.937	6,30	12.740	6,78
RAEE - RIFIUTI DA APPARECCHIATURE ELETTRICHE ED ELETTRONICHE	8.749	4,61	8.269	4,40
PNEUMATICI	0	0,00	787	0,42
STRACCI/INDUMENTI SMESSI	9.827	5,18	8.081	4,30
RACCOLTA MULTIMATERIALE	128.628	67,84	113.544	60,40
OLI E GRASSI VEGETALI	138	0,07	247	0,13
CARTUCCE E TONER PER STAMPA	31	0,02	101	0,05
ACCUMULATORI PER AUTO	137	0,07	347	0,18
OLI, FILTRI E GRASSI MINERALI	228	0,12	133	0,07
PILE E BATTERIE	127	0,07	64	0,03
FARMACI E MEDICINALI	115	0,06	209	0,11
PRODOTTI E SOSTANZIE VARIE E RELATIVI CONTENITORI	350	0,18	258	0,14
SIRINGHE	0	0,00	0	0,00
ALTRI RIFIUTI URBANI DIFFERENZIATI	0	0,00	0	0,00
INGOMBRANTI A RECUPERO	9.546	5,03	9.379	4,99
TOTALE RACCOLTE DIFFERENZIATE	656.196	346,09	620.661	330,14

RACCOLTA DIFFERENZIATA (%) [RD + INGOMBRANTI A RECUPERO] **76,20%** 23,0% 

2015	
➔ COSTO DELL'INTERA GESTIONE DEI RIFIUTI	€ 281.326
TOTALE PROVENTI DA TARSU O TIA	€ 271.554
PROVENTI DELLA VENDITA DI MATERIALI E DI ENERGIA DA RIFIUTI	€ 0
COSTI RELATIVI ALLA RACCOLTA DEI RIFIUTI DI IMBALLAGGIO COPERTI DAL CONAI	€ 0
GRADO DI COPERTURA DEI COSTI	96,5%

COSTO PROCAPITE 2015 (EURO/ABITANTE) **€ 148,38** 1,1% 

COSTO PROCAPITE 2014: € 146,84

PIAZZA IV NOVEMBRE 1
25050 - SONICO
Tel: 0364-75030
Fax: 0364-75391

Abitanti	1.264	Compostaggio domestico:	NO
• N. utenze domestiche	991	Tariffa:	SI
• N. utenze non domestiche	137	Area ecologica:	SI
Superficie (kmq)	60	• Indirizzo	LOCALITA' MOLLO
• Densità popolazione	21		

Web:
Mail:

DATI RIEPILOGATIVI

	2015			2014		
	tonnellate	kg/ab*giorno	%	tonnellate	kg/ab*giorno	%
➔ PRODUZIONE TOTALE DI RIFIUTI URBANI	533,866	1,16		557,719	1,20	
Rifiuti differenziati	237,726	0,52	44,53%	213,874	0,46	38,35%
Rifiuti non differenziati (fraz. residuale)	266,910	0,58	50,00%	298,310	0,64	53,49%
Rifiuti ingombranti a smaltimento	8,595	0,02	1,61%	17,170	0,04	3,08%
Rifiuti ingombranti a recupero	8,595	0,02	1,61%	20,985	0,05	3,76%
Rifiuti provenienti dallo spazzamento delle strade	12,040	0,03	2,26%	7,380	0,02	1,32%
PRODUZIONE TOTALE DI RIFIUTI	565,636	1,23		605,819	1,31	
Rifiuti provenienti da esumazioni o estumulazioni	0,000	0,00	0,00%	0,000	0,00	0,00%
Rifiuti inerti (rifiuti speciali)	31,770	0,07	5,95%	48,100	0,10	8,62%

PRODUZIONE PROCAPITE RIFIUTI URBANI (kg/ab*giorno) **1,16** -3,9% 

➔ RACCOLTE DIFFERENZIATE

	2015		2014	
	kilogrammi	kg/ab*anno	kilogrammi	kg/ab*anno
CARTA E CARTONE	60.936	48,21	59.247	46,69
VETRO	190	0,15	1.245	0,98
PLASTICA	0	0,00	0	0,00
ORGANICO	6.880	5,44	0	0,00
VERDE	64.008	50,64	54.793	43,18
LEGNO	0	0,00	0	0,00
METALLI	8.130	6,43	3.889	3,06
RAEE - RIFIUTI DA APPARECCHIATURE ELETTRICHE ED ELETTRONICHE	5.850	4,63	6.424	5,06
PNEUMATICI	698	0,55	226	0,18
STRACCI/INDUMENTI SMESSI	5.150	4,07	4.860	3,83
RACCOLTA MULTIMATERIALE	84.670	66,99	81.600	64,30
OLI E GRASSI VEGETALI	46	0,04	34	0,03
CARTUCCE E TONER PER STAMPA	0	0,00	0	0,00
ACCUMULATORI PER AUTO	589	0,47	1.037	0,82
OLI, FILTRI E GRASSI MINERALI	12	0,01	0	0,00
PILE E BATTERIE	402	0,32	333	0,26
FARMACI E MEDICINALI	165	0,13	186	0,15
PRODOTTI E SOSTANZIE VARIE E RELATIVI CONTENITORI	0	0,00	0	0,00
SIRINGHE	0	0,00	0	0,00
ALTRI RIFIUTI URBANI DIFFERENZIATI	0	0,00	0	0,00
INGOMBRANTI A RECUPERO	8.595	6,80	20.985	16,54
TOTALE RACCOLTE DIFFERENZIATE	246.321	194,87	234.859	185,07

RACCOLTA DIFFERENZIATA (%) [RD + INGOMBRANTI A RECUPERO] **46,14%** 9,6% 

	2015
	➔ COSTO DELL'INTERA GESTIONE DEI RIFIUTI
Totale proventi da Tarsu o Tia	€ 166.519
Proventi della vendita di materiali e di energia da rifiuti	€ 0
Costi relativi alla raccolta dei rifiuti di imballaggio coperti dal CONAI	€ 0
Grado di copertura dei costi	98,4%

COSTO PROCAPITE 2015 (euro/abitante) **€ 133,89** -1,0% 

costo procapite 2014: € 135,27

VIA CESARE BATTISTI 91
25058 - SULZANO
TEL: 030-985141
FAX: 030-985473

ABITANTI	1.917	COMPOSTAGGIO DOMESTICO:	SI
• N. UTENZE DOMESTICHE	1.296	TARIFFA:	SI
• N. UTENZE NON DOMESTICHE	102		
SUPERFICIE (KMQ)	11	AREA ECOLOGICA:	SI
• DENSITÀ POPOLAZIONE	177	• INDIRIZZO	VIA GAZZAI

WEB:
MAIL:

DATI RIEPILOGATIVI

	2015			2014		
	tonnellate	kg/ab*giorno	%	tonnellate	kg/ab*giorno	%
➔ PRODUZIONE TOTALE DI RIFIUTI URBANI	958,796	1,37		958,453	1,34	
RIFIUTI DIFFERENZIATI	670,776	0,96	69,96%	678,293	0,95	70,77%
RIFIUTI NON DIFFERENZIATI (FRAZ. RESIDUALE)	170,050	0,24	17,74%	167,300	0,23	17,46%
RIFIUTI INGOMBRANTI A SMALTIMENTO	80,438	0,11	8,39%	76,305	0,11	7,96%
RIFIUTI INGOMBRANTI A RECUPERO	26,813	0,04	2,80%	25,435	0,04	2,65%
RIFIUTI PROVENIENTI DALLO SPAZZAMENTO DELLE STRADE	10,720	0,02	1,12%	11,120	0,02	1,16%
PRODUZIONE TOTALE DI RIFIUTI	958,796	1,37		958,453	1,34	
RIFIUTI PROVENIENTI DA ESUMAZIONI O ESTUMULAZIONI	0,000	0,00	0,00%	0,000	0,00	0,00%
RIFIUTI INERTI (RIFIUTI SPECIALI)	0,000	0,00	0,00%	0,000	0,00	0,00%

PRODUZIONE PROCAPITE RIFIUTI URBANI (KG/AB*GIORNO) **1,37** **2,0%** 

➔ RACCOLTE DIFFERENZIATE

	2015		2014	
	KILOGRAMMI	KG/AB*ANNO	KILOGRAMMI	KG/AB*ANNO
CARTA E CARTONE	82.017	42,78	85.665	43,84
VETRO	92.900	48,46	89.710	45,91
PLASTICA	41.610	21,71	42.660	21,83
ORGANICO	97.360	50,79	103.170	52,80
VERDE	294.830	153,80	298.320	152,67
LEGNO	36.560	19,07	30.000	15,35
METALLI	13.420	7,00	15.910	8,14
RAEE - RIFIUTI DA APPARECCHIATURE ELETTRICHE ED ELETTRONICHE	11.140	5,81	9.130	4,67
PNEUMATICI	0	0,00	0	0,00
STRACCI/INDUMENTI SMESSI	0	0,00	0	0,00
RACCOLTA MULTIMATERIALE	0	0,00	3.000	1,54
OLI E GRASSI VEGETALI	228	0,12	59	0,03
CARTUCCE E TONER PER STAMPA	36	0,02	84	0,04
ACCUMULATORI PER AUTO	0	0,00	0	0,00
OLI, FILTRI E GRASSI MINERALI	12	0,01	12	0,01
PILE E BATTERIE	162	0,08	155	0,08
FARMACI E MEDICINALI	168	0,09	155	0,08
PRODOTTI E SOSTANZIE VARIE E RELATIVI CONTENITORI	333	0,17	263	0,13
SIRINGHE	0	0,00	0	0,00
ALTRI RIFIUTI URBANI DIFFERENZIATI	0	0,00	0	0,00
INGOMBRANTI A RECUPERO	26.813	13,99	25.435	13,02
TOTALE RACCOLTE DIFFERENZIATE	697.589	363,90	703.728	360,15

RACCOLTA DIFFERENZIATA (%) [RD + INGOMBRANTI A RECUPERO] **72,76%** **-0,9%** 

2015	
➔ COSTO DELL'INTERA GESTIONE DEI RIFIUTI	€ 276.353
TOTALE PROVENTI DA TARSU O TIA	€ 276.353
PROVENTI DELLA VENDITA DI MATERIALI E DI ENERGIA DA RIFIUTI	€ 0
COSTI RELATIVI ALLA RACCOLTA DEI RIFIUTI DI IMBALLAGGIO COPERTI DAL CONAI	€ 0
GRADO DI COPERTURA DEI COSTI	100,0%

COSTO PROCAPITE 2015 (EURO/ABITANTE) **€ 144,16** **1,9%** 

COSTO PROCAPITE 2014: € 141,43

PIAZZA MARTIRI DELLA LIBERTÀ 1
25060 - TAVERNOLE SUL MELLA
TEL: 030-920108
FAX: 030-9221728

ABITANTI	1.303	COMPOSTAGGIO DOMESTICO:	NO
• N. UTENZE DOMESTICHE	784	TARIFFA:	SI
• N. UTENZE NON DOMESTICHE	137	AREA ECOLOGICA:	NO
SUPERFICIE (KMQ)	20		
• DENSITÀ POPOLAZIONE	66		

WEB:
MAIL:

DATI RIEPILOGATIVI

	2015			2014		
	tonnellate	kg/ab*giorno	%	tonnellate	kg/ab*giorno	%
➔ PRODUZIONE TOTALE DI RIFIUTI URBANI	485,309	1,02		522,509	1,08	
RIFIUTI DIFFERENZIATI	42,683	0,09	8,80%	45,676	0,09	8,74%
RIFIUTI NON DIFFERENZIATI (FRAZ. RESIDUALE)	442,626	0,93	91,20%	441,073	0,91	84,41%
RIFIUTI INGOMBRANTI A SMALTIMENTO	0,000	0,00	0,00%	0,000	0,00	0,00%
RIFIUTI INGOMBRANTI A RECUPERO	0,000	0,00	0,00%	0,000	0,00	0,00%
RIFIUTI PROVENIENTI DALLO SPAZZAMENTO DELLE STRADE	0,000	0,00	0,00%	35,760	0,07	6,84%
PRODUZIONE TOTALE DI RIFIUTI	485,309	1,02		522,509	1,08	
RIFIUTI PROVENIENTI DA ESUMAZIONI O ESTUMULAZIONI	0,000	0,00	0,00%	0,000	0,00	0,00%
RIFIUTI INERTI (RIFIUTI SPECIALI)	0,000	0,00	0,00%	0,000	0,00	0,00%

PRODUZIONE PROCAPITE RIFIUTI URBANI (KG/AB*GIORNO) **1,02** -5,2% 

➔ RACCOLTE DIFFERENZIATE

	2015		2014	
	KILOGRAMMI	KG/AB*ANNO	KILOGRAMMI	KG/AB*ANNO
CARTA E CARTONE	12.859	9,87	15.357	11,55
VETRO	24.260	18,62	24.870	18,70
PLASTICA	5.564	4,27	5.449	4,10
ORGANICO	0	0,00	0	0,00
VERDE	0	0,00	0	0,00
LEGNO	0	0,00	0	0,00
METALLI	0	0,00	0	0,00
RAEE - RIFIUTI DA APPARECCHIATURE ELETTRICHE ED ELETTRONICHE	0	0,00	0	0,00
PNEUMATICI	0	0,00	0	0,00
STRACCI/INDUMENTI SMESSI	0	0,00	0	0,00
RACCOLTA MULTIMATERIALE	0	0,00	0	0,00
OLI E GRASSI VEGETALI	0	0,00	0	0,00
CARTUCCE E TONER PER STAMPA	0	0,00	0	0,00
ACCUMULATORI PER AUTO	0	0,00	0	0,00
OLI, FILTRI E GRASSI MINERALI	0	0,00	0	0,00
PILE E BATTERIE	0	0,00	0	0,00
FARMACI E MEDICINALI	0	0,00	0	0,00
PRODOTTI E SOSTANZIE VARIE E RELATIVI CONTENITORI	0	0,00	0	0,00
SIRINGHE	0	0,00	0	0,00
ALTRI RIFIUTI URBANI DIFFERENZIATI	0	0,00	0	0,00
INGOMBRANTI A RECUPERO				
TOTALE RACCOLTE DIFFERENZIATE	42.683	32,76	45.676	34,34

RACCOLTA DIFFERENZIATA (%) [RD + INGOMBRANTI A RECUPERO] **8,80%** 0,6% 

2015	
➔ COSTO DELL'INTERA GESTIONE DEI RIFIUTI	€ 159.063
TOTALE PROVENTI DA TARSU O TIA	€ 159.063
PROVENTI DELLA VENDITA DI MATERIALI E DI ENERGIA DA RIFIUTI	€ 0
COSTI RELATIVI ALLA RACCOLTA DEI RIFIUTI DI IMBALLAGGIO COPERTI DAL CONAI	€ 0
GRADO DI COPERTURA DEI COSTI	100,0%

COSTO PROCAPITE 2015 (EURO/ABITANTE) **€ 122,07** 5,5% 

COSTO PROCAPITE 2014: € 115,72

VIA ROMA 38
25050 - TEMU'
TEL: 0364-906420
FAX: 0364-94365

ABITANTI	1.105	COMPOSTAGGIO DOMESTICO:	NO
• N. UTENZE DOMESTICHE	2.482	TARIFFA:	SI
• N. UTENZE NON DOMESTICHE	135	AREA ECOLOGICA:	SI
SUPERFICIE (KMQ)	43	• INDIRIZZO LOCALITA' PRATI GRANDI	
• DENSITÀ POPOLAZIONE	26		

WEB:
MAIL:

DATI RIEPILOGATIVI

	2015			2014		
	tonnellate	kg/ab*giorno	%	tonnellate	kg/ab*giorno	%
➔ PRODUZIONE TOTALE DI RIFIUTI URBANI	939,467	2,33		840,636	2,09	
RIFIUTI DIFFERENZIATI	235,857	0,58	25,11%	198,766	0,49	23,64%
RIFIUTI NON DIFFERENZIATI (FRAZ. RESIDUALE)	554,570	1,37	59,03%	549,480	1,36	65,36%
RIFIUTI INGOMBRANTI A SMALTIMENTO	50,670	0,13	5,39%	41,575	0,10	4,95%
RIFIUTI INGOMBRANTI A RECUPERO	50,670	0,13	5,39%	50,815	0,13	6,04%
RIFIUTI PROVENIENTI DALLO SPAZZAMENTO DELLE STRADE	0,000	0,12	5,08%	0,000	0,00	0,00%
PRODUZIONE TOTALE DI RIFIUTI	1.158,787	2,87		1.018,256	2,53	
RIFIUTI PROVENIENTI DA ESUMAZIONI O ESTUMULAZIONI	0,000	0,00	0,00%	0,000	0,00	0,00%
RIFIUTI INERTI (RIFIUTI SPECIALI)	219,320	0,54	23,35%	177,620	0,44	21,13%

PRODUZIONE PROCAPITE RIFIUTI URBANI (KG/AB*GIORNO) **2,33** 11,6% 

➔ RACCOLTE DIFFERENZIATE

	2015		2014	
	KILOGRAMMI	KG/AB*ANNO	KILOGRAMMI	KG/AB*ANNO
CARTA E CARTONE	38.683	35,01	36.687	33,26
VETRO	0	0,00	0	0,00
PLASTICA	0	0,00	0	0,00
ORGANICO	0	0,00	0	0,00
VERDE	92.300	83,53	70.060	63,52
LEGNO	0	0,00	0	0,00
METALLI	2.970	2,69	1.720	1,56
RAEE - RIFIUTI DA APPARECCHIATURE ELETTRICHE ED ELETTRONICHE	2.290	2,07	3.130	2,84
PNEUMATICI	6.420	5,81	520	0,47
STRACCI/INDUMENTI SMESSI	4.285	3,88	3.650	3,31
RACCOLTA MULTIMATERIALE	88.483	80,08	82.526	74,82
OLI E GRASSI VEGETALI	0	0,00	0	0,00
CARTUCCE E TONER PER STAMPA	0	0,00	30	0,03
ACCUMULATORI PER AUTO	0	0,00	162	0,15
OLI, FILTRI E GRASSI MINERALI	50	0,05	0	0,00
PILE E BATTERIE	259	0,23	150	0,14
FARMACI E MEDICINALI	117	0,11	131	0,12
PRODOTTI E SOSTANZIE VARIE E RELATIVI CONTENITORI	0	0,00	0	0,00
SIRINGHE	0	0,00	0	0,00
ALTRI RIFIUTI URBANI DIFFERENZIATI	0	0,00	0	0,00
INGOMBRANTI A RECUPERO	50.670	45,86	50.815	46,07
TOTALE RACCOLTE DIFFERENZIATE	286.527	259,30	249.581	226,27

RACCOLTA DIFFERENZIATA (%) [RD + INGOMBRANTI A RECUPERO] **30,50%** 2,7% 

2015	
➔ COSTO DELL'INTERA GESTIONE DEI RIFIUTI	€ 320.814
TOTALE PROVENTI DA TARSU O TIA	€ 295.558
PROVENTI DELLA VENDITA DI MATERIALI E DI ENERGIA DA RIFIUTI	€ 0
COSTI RELATIVI ALLA RACCOLTA DEI RIFIUTI DI IMBALLAGGIO COPERTI DAL CONAI	€ 0
GRADO DI COPERTURA DEI COSTI	92,1%

COSTO PROCAPITE 2015 (EURO/ABITANTE) **€ 290,33** 2,1% 

COSTO PROCAPITE 2014: € 284,31

PIAZZA UMBERTO I° 1
25080 - TIGNALE
TEL: 0365-73017
FAX: 0365-760137

ABITANTI	1.256	COMPOSTAGGIO DOMESTICO:	SI
• N. UTENZE DOMESTICHE	1.752	TARIFFA:	SI
• N. UTENZE NON DOMESTICHE	257	AREA ECOLOGICA:	SI
SUPERFICIE (KMQ)	46	• INDIRIZZO	LOC. SOPRAVIE - VIA L. DA VINCI
• DENSITÀ POPOLAZIONE	28		

WEB:
MAIL:

DATI RIEPILOGATIVI

	2015			2014		
	tonnellate	kg/ab*giorno	%	tonnellate	kg/ab*giorno	%
➔ PRODUZIONE TOTALE DI RIFIUTI URBANI	1.157,416	2,52		1.201,943	2,58	
RIFIUTI DIFFERENZIATI	443,156	0,97	38,29%	417,613	0,90	34,74%
RIFIUTI NON DIFFERENZIATI (FRAZ. RESIDUALE)	674,240	1,47	58,25%	735,820	1,58	61,22%
RIFIUTI INGOMBRANTI A SMALTIMENTO	30,015	0,07	2,59%	35,033	0,08	2,91%
RIFIUTI INGOMBRANTI A RECUPERO	10,005	0,02	0,86%	11,678	0,03	0,97%
RIFIUTI PROVENIENTI DALLO SPAZZAMENTO DELLE STRADE	0,000	0,00	0,00%	1,800	0,00	0,15%
PRODUZIONE TOTALE DI RIFIUTI	1.157,416	2,52		1.201,943	2,58	
RIFIUTI PROVENIENTI DA ESUMAZIONI O ESTUMULAZIONI	0,000	0,00	0,00%	0,000	0,00	0,00%
RIFIUTI INERTI (RIFIUTI SPECIALI)	0,000	0,00	0,00%	0,000	0,00	0,00%

PRODUZIONE PROCAPITE RIFIUTI URBANI (KG/AB*GIORNO) **2,52** -2,3% 

➔ RACCOLTE DIFFERENZIATE

	2015		2014	
	KILOGRAMMI	KG/AB*ANNO	KILOGRAMMI	KG/AB*ANNO
CARTA E CARTONE	81.365	64,78	79.752	62,60
VETRO	0	0,00	0	0,00
PLASTICA	26.958	21,46	23.165	18,18
ORGANICO	0	0,00	0	0,00
VERDE	133.840	106,56	120.520	94,60
LEGNO	45.880	36,53	55.740	43,75
METALLI	30.340	24,16	27.390	21,50
RAEE - RIFIUTI DA APPARECCHIATURE ELETTRICHE ED ELETTRONICHE	10.601	8,44	8.974	7,04
PNEUMATICI	0	0,00	0	0,00
STRACCI/INDUMENTI SMESSI	3.475	2,77	2.890	2,27
RACCOLTA MULTIMATERIALE	108.205	86,15	98.280	77,14
OLI E GRASSI VEGETALI	260	0,21	330	0,26
CARTUCCE E TONER PER STAMPA	67	0,05	75	0,06
ACCUMULATORI PER AUTO	900	0,72	0	0,00
OLI, FILTRI E GRASSI MINERALI	735	0,59	50	0,04
PILE E BATTERIE	125	0,10	180	0,14
FARMACI E MEDICINALI	140	0,11	113	0,09
PRODOTTI E SOSTANZIE VARIE E RELATIVI CONTENITORI	265	0,21	154	0,12
SIRINGHE	0	0,00	0	0,00
ALTRI RIFIUTI URBANI DIFFERENZIATI	0	0,00	0	0,00
INGOMBRANTI A RECUPERO	10.005	7,97	11.678	9,17
TOTALE RACCOLTE DIFFERENZIATE	453.161	360,80	429.291	336,96

RACCOLTA DIFFERENZIATA (%) [RD + INGOMBRANTI A RECUPERO] **39,15%** 9,6% 

2015	
➔ COSTO DELL'INTERA GESTIONE DEI RIFIUTI	€ 441.193
TOTALE PROVENTI DA TARSU O TIA	€ 440.000
PROVENTI DELLA VENDITA DI MATERIALI E DI ENERGIA DA RIFIUTI	€ 0
COSTI RELATIVI ALLA RACCOLTA DEI RIFIUTI DI IMBALLAGGIO COPERTI DAL CONAI	€ 0
GRADO DI COPERTURA DEI COSTI	99,7%

COSTO PROCAPITE 2015 (EURO/ABITANTE) **€ 351,27** 4,4% 

COSTO PROCAPITE 2014: € 336,47

PIAZZA DELLA REPUBBLICA 15
25030 - TORBOLE CASAGLIA
TEL: 030-2650107
FAX: 030-2150450

ABITANTI	6.522	COMPOSTAGGIO DOMESTICO:	SI
• N. UTENZE DOMESTICHE	2.630	TARIFFA:	SI
• N. UTENZE NON DOMESTICHE	341	AREA ECOLOGICA:	SI
SUPERFICIE (KMQ)	13	• INDIRIZZO	VIA GRANDI
• DENSITÀ POPOLAZIONE	487		

WEB:
MAIL:

DATI RIEPILOGATIVI

	2015			2014		
	tonnellate	kg/ab*giorno	%	tonnellate	kg/ab*giorno	%
➔ PRODUZIONE TOTALE DI RIFIUTI URBANI	2.385,169	1,00		2.360,661	0,99	
RIFIUTI DIFFERENZIATI	1.811,849	0,76	75,96%	1.814,261	0,76	76,85%
RIFIUTI NON DIFFERENZIATI (FRAZ. RESIDUALE)	349,820	0,15	14,67%	322,190	0,13	13,65%
RIFIUTI INGOMBRANTI A SMALTIMENTO	84,504	0,04	3,54%	84,440	0,04	3,58%
RIFIUTI INGOMBRANTI A RECUPERO	36,216	0,02	1,52%	21,110	0,01	0,89%
RIFIUTI PROVENIENTI DALLO SPAZZAMENTO DELLE STRADE	102,800	0,04	4,31%	118,660	0,05	5,03%
PRODUZIONE TOTALE DI RIFIUTI	2.474,129	1,04		2.506,611	1,05	
RIFIUTI PROVENIENTI DA ESUMAZIONI O ESTUMULAZIONI	0,000	0,00	0,00%	6,540	0,00	0,28%
RIFIUTI INERTI (RIFIUTI SPECIALI)	47,720	0,02	2,00%	38,880	0,02	1,65%

PRODUZIONE PROCAPITE RIFIUTI URBANI (KG/AB*GIORNO) **1,00** 1,3% 

➔ RACCOLTE DIFFERENZIATE

	2015		2014	
	KILOGRAMMI	KG/AB*ANNO	KILOGRAMMI	KG/AB*ANNO
CARTA E CARTONE	358.860	55,02	377.190	57,68
VETRO	0	0,00	0	0,00
PLASTICA	200.890	30,80	196.360	30,03
ORGANICO	400.100	61,35	405.650	62,04
VERDE	404.920	62,09	435.185	66,55
LEGNO	149.830	22,97	129.880	19,86
METALLI	17.180	2,63	13.210	2,02
RAEE - RIFIUTI DA APPARECCHIATURE ELETTRICHE ED ELETTRONICHE	23.239	3,56	28.786	4,40
PNEUMATICI	450	0,07	0	0,00
STRACCI/INDUMENTI SMESSI	17.378	2,66	2.870	0,44
RACCOLTA MULTIMATERIALE	231.970	35,57	217.950	33,33
OLI E GRASSI VEGETALI	750	0,11	700	0,11
CARTUCCE E TONER PER STAMPA	100	0,02	180	0,03
ACCUMULATORI PER AUTO	0	0,00	0	0,00
OLI, FILTRI E GRASSI MINERALI	1.580	0,24	1.090	0,17
PILE E BATTERIE	970	0,15	1.160	0,18
FARMACI E MEDICINALI	230	0,04	570	0,09
PRODOTTI E SOSTANZIE VARIE E RELATIVI CONTENITORI	3.402	0,52	3.480	0,53
SIRINGHE	0	0,00	0	0,00
ALTRI RIFIUTI URBANI DIFFERENZIATI	0	0,00	0	0,00
INGOMBRANTI A RECUPERO	36.216	5,55	21.110	3,23
TOTALE RACCOLTE DIFFERENZIATE	1.848.065	283,36	1.835.371	280,68

RACCOLTA DIFFERENZIATA (%) [RD + INGOMBRANTI A RECUPERO] **77,48%** -0,3% 

2015	
➔ COSTO DELL'INTERA GESTIONE DEI RIFIUTI	€ 578.923
TOTALE PROVENTI DA TARSU O TIA	€ 632.200
PROVENTI DELLA VENDITA DI MATERIALI E DI ENERGIA DA RIFIUTI	€ 0
COSTI RELATIVI ALLA RACCOLTA DEI RIFIUTI DI IMBALLAGGIO COPERTI DAL CONAI	€ 0
GRADO DI COPERTURA DEI COSTI	109,2%

COSTO PROCAPITE 2015 (EURO/ABITANTE) **€ 88,76** -6,9% 

COSTO PROCAPITE 2014: € 95,30

VIA TRENTO 5
25088 - TOSCOLANO MADERNO
TEL: 0365-540840
FAX: 0365-540808

ABITANTI	7.990	COMPOSTAGGIO DOMESTICO:	SI
• N. UTENZE DOMESTICHE	6.868	TARIFFA:	SI
• N. UTENZE NON DOMESTICHE	370	AREA ECOLOGICA:	SI
SUPERFICIE (KMQ)	57	• INDIRIZZO	VIALE MARCONI
• DENSITÀ POPOLAZIONE	139		

WEB:
MAIL:

DATI RIEPILOGATIVI

	2015			2014		
	tonnellate	kg/ab*giorno	%	tonnellate	kg/ab*giorno	%
➔ PRODUZIONE TOTALE DI RIFIUTI URBANI	5.627,786	1,93		6.032,024	2,04	
RIFIUTI DIFFERENZIATI	1.940,144	0,67	34,47%	1.767,664	0,60	29,30%
RIFIUTI NON DIFFERENZIATI (FRAZ. RESIDUALE)	3.336,770	1,14	59,29%	3.816,900	1,29	63,28%
RIFIUTI INGOMBRANTI A SMALTIMENTO	102,000	0,03	1,81%	152,993	0,05	2,54%
RIFIUTI INGOMBRANTI A RECUPERO	34,000	0,01	0,60%	50,998	0,02	0,85%
RIFIUTI PROVENIENTI DALLO SPAZZAMENTO DELLE STRADE	242,772	0,07	3,82%	243,470	0,08	4,04%
PRODUZIONE TOTALE DI RIFIUTI	5.708,096	1,96		6.106,684	2,07	
RIFIUTI PROVENIENTI DA ESUMAZIONI O ESTUMULAZIONI	0,000	0,00	0,00%	4,900	0,00	0,08%
RIFIUTI INERTI (RIFIUTI SPECIALI)	80,310	0,03	1,43%	69,760	0,02	1,16%

PRODUZIONE PROCAPITE RIFIUTI URBANI (KG/AB*GIORNO) **1,93** -5,6% 

➔ RACCOLTE DIFFERENZIATE

	2015		2014	
	KILOGRAMMI	KG/AB*ANNO	KILOGRAMMI	KG/AB*ANNO
CARTA E CARTONE	352.240	44,09	368.441	45,58
VETRO	0	0,00	0	0,00
PLASTICA	95.542	11,96	65.315	8,08
ORGANICO	84.900	10,63	400	0,05
VERDE	636.320	79,64	607.740	75,19
LEGNO	214.240	26,81	228.620	28,28
METALLI	83.360	10,43	102.190	12,64
RAEE - RIFIUTI DA APPARECCHIATURE ELETTRICHE ED ELETTRONICHE	55.777	6,98	38.159	4,72
PNEUMATICI	4.600	0,58	2.810	0,35
STRACCI/INDUMENTI SMESSI	25.150	3,15	0	0,00
RACCOLTA MULTIMATERIALE	381.350	47,73	344.550	42,63
OLI E GRASSI VEGETALI	810	0,10	800	0,10
CARTUCCE E TONER PER STAMPA	328	0,04	285	0,04
ACCUMULATORI PER AUTO	2.209	0,28	3.500	0,43
OLI, FILTRI E GRASSI MINERALI	600	0,08	1.249	0,15
PILE E BATTERIE	510	0,06	1.149	0,14
FARMACI E MEDICINALI	674	0,08	688	0,09
PRODOTTI E SOSTANZIE VARIE E RELATIVI CONTENITORI	1.534	0,19	1.768	0,22
SIRINGHE	0	0,00	0	0,00
ALTRI RIFIUTI URBANI DIFFERENZIATI	0	0,00	0	0,00
INGOMBRANTI A RECUPERO	34.000	4,26	50.998	6,31
TOTALE RACCOLTE DIFFERENZIATE	1.974.144	247,08	1.818.662	225,00

RACCOLTA DIFFERENZIATA (%) [RD + INGOMBRANTI A RECUPERO] **35,08%** 16,3% 

2015	
➔ COSTO DELL'INTERA GESTIONE DEI RIFIUTI	€ 1.807.001
TOTALE PROVENTI DA TARSU O TIA	€ 1.846.019
PROVENTI DELLA VENDITA DI MATERIALI E DI ENERGIA DA RIFIUTI	€ 0
COSTI RELATIVI ALLA RACCOLTA DEI RIFIUTI DI IMBALLAGGIO COPERTI DAL CONAI	€ 0
GRADO DI COPERTURA DEI COSTI	102,2%

COSTO PROCAPITE 2015 (EURO/ABITANTE) **€ 226,16** -4,6% 

COSTO PROCAPITE 2014: € 237,13

PIAZZA LIBERTÀ 2
25039 - TRAVAGLIATO
TEL: 030-661961
FAX: 030-661965

ABITANTI	13.910	COMPOSTAGGIO DOMESTICO:	SI
• N. UTENZE DOMESTICHE	5.269	TARIFFA:	SI
• N. UTENZE NON DOMESTICHE	845	AREA ECOLOGICA:	SI
SUPERFICIE (KMQ)	18	• INDIRIZZO	VIA ROMANIN
• DENSITÀ POPOLAZIONE	781		

WEB:
MAIL:

DATI RIEPILOGATIVI

	2015			2014		
	tonnellate	kg/ab*giorno	%	tonnellate	kg/ab*giorno	%
➔ PRODUZIONE TOTALE DI RIFIUTI URBANI	5.038,049	0,99		5.020,977	0,99	
RIFIUTI DIFFERENZIATI	3.643,841	0,72	72,33%	3.698,457	0,73	73,66%
RIFIUTI NON DIFFERENZIATI (FRAZ. RESIDUALE)	695,440	0,14	13,80%	673,060	0,13	13,40%
RIFIUTI INGOMBRANTI A SMALTIMENTO	320,136	0,06	6,35%	333,247	0,07	6,64%
RIFIUTI INGOMBRANTI A RECUPERO	106,712	0,02	2,12%	38,473	0,01	0,77%
RIFIUTI PROVENIENTI DALLO SPAZZAMENTO DELLE STRADE	20,000	0,05	5,40%	277,740	0,05	5,53%
PRODUZIONE TOTALE DI RIFIUTI	5.395,609	1,06		5.494,977	1,08	
RIFIUTI PROVENIENTI DA ESUMAZIONI O ESTUMULAZIONI	8,560	0,00	0,17%	7,500	0,00	0,15%
RIFIUTI INERTI (RIFIUTI SPECIALI)	349,000	0,07	6,93%	466,500	0,09	9,29%

PRODUZIONE PROCAPITE RIFIUTI URBANI (KG/AB*GIORNO) **0,99** 0,2% 

➔ RACCOLTE DIFFERENZIATE

	2015		2014	
	KILOGRAMMI	KG/AB*ANNO	KILOGRAMMI	KG/AB*ANNO
CARTA E CARTONE	833.650	59,93	905.550	65,22
VETRO	18.140	1,30	320.080	23,05
PLASTICA	346.230	24,89	336.790	24,26
ORGANICO	824.120	59,25	800.670	57,67
VERDE	636.495	45,76	639.904	46,09
LEGNO	299.610	21,54	275.335	19,83
METALLI	71.160	5,12	80.560	5,80
RAEE - RIFIUTI DA APPARECCHIATURE ELETTRICHE ED ELETTRONICHE	61.122	4,39	64.035	4,61
PNEUMATICI	2.070	0,15	1.650	0,12
STRACCI/INDUMENTI SMESSI	45.798	3,29	44.648	3,22
RACCOLTA MULTIMATERIALE	489.450	35,19	208.580	15,02
OLI E GRASSI VEGETALI	8.020	0,58	9.621	0,69
CARTUCCE E TONER PER STAMPA	500	0,04	521	0,04
ACCUMULATORI PER AUTO	0	0,00	0	0,00
OLI, FILTRI E GRASSI MINERALI	1.560	0,11	1.460	0,11
PILE E BATTERIE	4.060	0,29	4.710	0,34
FARMACI E MEDICINALI	1.373	0,10	1.515	0,11
PRODOTTI E SOSTANZIE VARIE E RELATIVI CONTENITORI	483	0,03	2.828	0,20
SIRINGHE	0	0,00	0	0,00
ALTRI RIFIUTI URBANI DIFFERENZIATI	0	0,00	0	0,00
INGOMBRANTI A RECUPERO	106.712	7,67	38.473	2,77
TOTALE RACCOLTE DIFFERENZIATE	3.750.553	269,63	3.736.930	269,15

RACCOLTA DIFFERENZIATA (%) [RD + INGOMBRANTI A RECUPERO] **74,44%** 0,0% 

2015	
➔ COSTO DELL'INTERA GESTIONE DEI RIFIUTI	€ 1.294.636
TOTALE PROVENTI DA TARSU O TIA	€ 1.199.682
PROVENTI DELLA VENDITA DI MATERIALI E DI ENERGIA DA RIFIUTI	€ 95.134
COSTI RELATIVI ALLA RACCOLTA DEI RIFIUTI DI IMBALLAGGIO COPERTI DAL CONAI	€ 0
GRADO DI COPERTURA DEI COSTI	100,0%

COSTO PROCAPITE 2015 (EURO/ABITANTE) **€ 86,23** -14,2% 

COSTO PROCAPITE 2014: € 100,49

VIA PAPA GIOVANNI XXIII 1
25010 - TREMOSINE SUL GARDA
TEL: 0365-953000
FAX: 0365-953117

ABITANTI	2.100	COMPOSTAGGIO DOMESTICO:	NO
• N. UTENZE DOMESTICHE	3.544	TARIFFA:	SI
• N. UTENZE NON DOMESTICHE	456	AREA ECOLOGICA:	SI
SUPERFICIE (KMQ)	73		
• DENSITÀ POPOLAZIONE	29		

WEB:
MAIL:

DATI RIEPILOGATIVI

	2015			2014		
	tonnellate	kg/ab*giorno	%	tonnellate	kg/ab*giorno	%
➔ PRODUZIONE TOTALE DI RIFIUTI URBANI	2.088,624	2,72		2.043,278	2,64	
RIFIUTI DIFFERENZIATI	791,184	1,03	37,88%	757,598	0,98	37,08%
RIFIUTI NON DIFFERENZIATI (FRAZ. RESIDUALE)	1.166,260	1,52	55,84%	1.173,490	1,51	57,43%
RIFIUTI INGOMBRANTI A SMALTIMENTO	38,010	0,05	1,82%	44,453	0,06	2,18%
RIFIUTI INGOMBRANTI A RECUPERO	12,670	0,02	0,61%	14,818	0,02	0,73%
RIFIUTI PROVENIENTI DALLO SPAZZAMENTO DELLE STRADE	20,500	0,11	3,85%	52,920	0,07	2,59%
PRODUZIONE TOTALE DI RIFIUTI	2.192,164	2,86		2.111,448	2,72	
RIFIUTI PROVENIENTI DA ESUMAZIONI O ESTUMULAZIONI	2,520	0,00	0,12%	1,870	0,00	0,09%
RIFIUTI INERTI (RIFIUTI SPECIALI)	101,020	0,13	4,84%	66,300	0,09	3,24%

PRODUZIONE PROCAPITE RIFIUTI URBANI (KG/AB*GIORNO) **2,72** 3,4% 

➔ RACCOLTE DIFFERENZIATE

	2015		2014	
	KILOGRAMMI	KG/AB*ANNO	KILOGRAMMI	KG/AB*ANNO
CARTA E CARTONE	96.930	46,16	124.741	58,73
VETRO	0	0,00	0	0,00
PLASTICA	0	0,00	0	0,00
ORGANICO	0	0,00	0	0,00
VERDE	386.150	183,88	330.940	155,81
LEGNO	97.390	46,38	84.480	39,77
METALLI	30.760	14,65	36.060	16,98
RAEE - RIFIUTI DA APPARECCHIATURE ELETTRICHE ED ELETTRONICHE	16.636	7,92	19.300	9,09
PNEUMATICI	3.130	1,49	0	0,00
STRACCI/INDUMENTI SMESSI	5.760	2,74	6.375	3,00
RACCOLTA MULTIMATERIALE	151.605	72,19	151.480	71,32
OLI E GRASSI VEGETALI	200	0,10	200	0,09
CARTUCCE E TONER PER STAMPA	87	0,04	75	0,04
ACCUMULATORI PER AUTO	1.700	0,81	3.430	1,61
OLI, FILTRI E GRASSI MINERALI	400	0,19	0	0,00
PILE E BATTERIE	110	0,05	130	0,06
FARMACI E MEDICINALI	0	0,00	53	0,02
PRODOTTI E SOSTANZIE VARIE E RELATIVI CONTENITORI	326	0,16	334	0,16
SIRINGHE	0	0,00	0	0,00
ALTRI RIFIUTI URBANI DIFFERENZIATI	0	0,00	0	0,00
INGOMBRANTI A RECUPERO	12.670	6,03	14.818	6,98
TOTALE RACCOLTE DIFFERENZIATE	803.854	382,79	772.416	363,66

RACCOLTA DIFFERENZIATA (%) [RD + INGOMBRANTI A RECUPERO] **38,49%** 1,8% 

2015	
➔ COSTO DELL'INTERA GESTIONE DEI RIFIUTI	€ 643.771
TOTALE PROVENTI DA TARSU O TIA	€ 649.966
PROVENTI DELLA VENDITA DI MATERIALI E DI ENERGIA DA RIFIUTI	€ 0
COSTI RELATIVI ALLA RACCOLTA DEI RIFIUTI DI IMBALLAGGIO COPERTI DAL CONAI	€ 0
GRADO DI COPERTURA DEI COSTI	101,0%

COSTO PROCAPITE 2015 (EURO/ABITANTE) **€ 306,56** 1,1% 

COSTO PROCAPITE 2014: € 303,28

VIA V. EMANUELE 3
25030 - TRENZANO
TEL: 030-9709300
FAX: 030-9977531

ABITANTI	5.401	COMPOSTAGGIO DOMESTICO:	SI
• N. UTENZE DOMESTICHE	2.060	TARIFFA:	SI
• N. UTENZE NON DOMESTICHE	254	AREA ECOLOGICA:	SI
SUPERFICIE (KMQ)	20	• INDIRIZZO	VIALE MARC
• DENSITÀ POPOLAZIONE	269		

WEB:
MAIL:

DATI RIEPILOGATIVI

	2015			2014		
	tonnellate	kg/ab*giorno	%	tonnellate	kg/ab*giorno	%
➔ PRODUZIONE TOTALE DI RIFIUTI URBANI	1.424,267	0,72		1.404,290	0,71	
RIFIUTI DIFFERENZIATI	1.051,537	0,53	73,83%	1.045,165	0,53	74,43%
RIFIUTI NON DIFFERENZIATI (FRAZ. RESIDUALE)	166,240	0,08	11,67%	164,810	0,08	11,74%
RIFIUTI INGOMBRANTI A SMALTIMENTO	132,308	0,07	9,29%	115,511	0,06	8,23%
RIFIUTI INGOMBRANTI A RECUPERO	44,103	0,02	3,10%	38,504	0,02	2,74%
RIFIUTI PROVENIENTI DALLO SPAZZAMENTO DELLE STRADE	20,800	0,02	2,11%	40,300	0,02	2,87%
PRODUZIONE TOTALE DI RIFIUTI	1.442,907	0,73		1.422,285	0,72	
RIFIUTI PROVENIENTI DA ESUMAZIONI O ESTUMULAZIONI	0,000	0,00	0,00%	0,000	0,00	0,00%
RIFIUTI INERTI (RIFIUTI SPECIALI)	18,640	0,01	1,31%	17,995	0,01	1,28%

PRODUZIONE PROCAPITE RIFIUTI URBANI (KG/AB*GIORNO) **0,72** 1,9% 

➔ RACCOLTE DIFFERENZIATE

	2015		2014	
	KILOGRAMMI	KG/AB*ANNO	KILOGRAMMI	KG/AB*ANNO
CARTA E CARTONE	262.982	48,69	269.417	49,63
VETRO	199.000	36,85	207.400	38,20
PLASTICA	150.155	27,80	139.680	25,73
ORGANICO	210.090	38,90	219.680	40,46
VERDE	106.660	19,75	96.795	17,83
LEGNO	62.780	11,62	55.395	10,20
METALLI	14.619	2,71	23.080	4,25
RAEE - RIFIUTI DA APPARECCHIATURE ELETTRICHE ED ELETTRONICHE	24.298	4,50	12.209	2,25
PNEUMATICI	0	0,00	0	0,00
STRACCI/INDUMENTI SMESSI	16.820	3,11	18.710	3,45
RACCOLTA MULTIMATERIALE	0	0,00	0	0,00
OLI E GRASSI VEGETALI	2.260	0,42	1.148	0,21
CARTUCCE E TONER PER STAMPA	90	0,02	146	0,03
ACCUMULATORI PER AUTO	894	0,17	786	0,14
OLI, FILTRI E GRASSI MINERALI	300	0,06	400	0,07
PILE E BATTERIE	0	0,00	0	0,00
FARMACI E MEDICINALI	394	0,07	319	0,06
PRODOTTI E SOSTANZIE VARIE E RELATIVI CONTENITORI	195	0,04	0	0,00
SIRINGHE	0	0,00	0	0,00
ALTRI RIFIUTI URBANI DIFFERENZIATI	0	0,00	0	0,00
INGOMBRANTI A RECUPERO	44.103	8,17	38.504	7,09
TOTALE RACCOLTE DIFFERENZIATE	1.095.640	202,86	1.083.669	199,61

RACCOLTA DIFFERENZIATA (%) [RD + INGOMBRANTI A RECUPERO] **76,93%** -0,3% 

2015	
➔ COSTO DELL'INTERA GESTIONE DEI RIFIUTI	€ 468.427
TOTALE PROVENTI DA TARSU O TIA	€ 379.267
PROVENTI DELLA VENDITA DI MATERIALI E DI ENERGIA DA RIFIUTI	€ 46.163
COSTI RELATIVI ALLA RACCOLTA DEI RIFIUTI DI IMBALLAGGIO COPERTI DAL CONAI	€ 0
GRADO DI COPERTURA DEI COSTI	90,8%

COSTO PROCAPITE 2015 (EURO/ABITANTE) **€ 78,18** -11,7% 

COSTO PROCAPITE 2014: € 88,53

VIA ROMA 23
25070 - TREVISO BRESCIANO
TEL: 0365-821610
FAX: 0365-821699

ABITANTI	545	COMPOSTAGGIO DOMESTICO:	NO
• N. UTENZE DOMESTICHE	525	TARIFFA:	SI
• N. UTENZE NON DOMESTICHE	29	AREA ECOLOGICA:	NO
SUPERFICIE (KMQ)	18		
• DENSITÀ POPOLAZIONE	31		

WEB:
MAIL:

DATI RIEPILOGATIVI

	2015			2014		
	tonnellate	kg/ab*giorno	%	tonnellate	kg/ab*giorno	%
➔ PRODUZIONE TOTALE DI RIFIUTI URBANI	143,870	0,72		159,603	0,80	
RIFIUTI DIFFERENZIATI	39,335	0,20	27,34%	31,844	0,16	19,95%
RIFIUTI NON DIFFERENZIATI (FRAZ. RESIDUALE)	103,885	0,52	72,21%	126,729	0,63	79,40%
RIFIUTI INGOMBRANTI A SMALTIMENTO	0,488	0,00	0,34%	0,773	0,00	0,48%
RIFIUTI INGOMBRANTI A RECUPERO	0,163	0,00	0,11%	0,258	0,00	0,16%
RIFIUTI PROVENIENTI DALLO SPAZZAMENTO DELLE STRADE	0,000	0,00	0,00%	0,000	0,00	0,00%
PRODUZIONE TOTALE DI RIFIUTI	143,870	0,72		167,453	0,84	
RIFIUTI PROVENIENTI DA ESUMAZIONI O ESTUMULAZIONI	0,000	0,00	0,00%	7,000	0,03	4,39%
RIFIUTI INERTI (RIFIUTI SPECIALI)	0,000	0,00	0,00%	0,850	0,00	0,53%

PRODUZIONE PROCAPITE RIFIUTI URBANI (KG/AB*GIORNO) **0,72** -9,2% 

➔ RACCOLTE DIFFERENZIATE

	2015		2014	
	KILOGRAMMI	KG/AB*ANNO	KILOGRAMMI	KG/AB*ANNO
CARTA E CARTONE	9.760	17,91	8.190	14,92
VETRO	0	0,00	6.928	12,62
PLASTICA	5.540	10,17	4.830	8,80
ORGANICO	0	0,00	0	0,00
VERDE	0	0,00	0	0,00
LEGNO	0	0,00	0	0,00
METALLI	5.160	9,47	3.100	5,65
RAEE - RIFIUTI DA APPARECCHIATURE ELETTRICHE ED ELETTRONICHE	1.538	2,82	1.536	2,80
PNEUMATICI	0	0,00	0	0,00
STRACCI/INDUMENTI SMESSI	0	0,00	0	0,00
RACCOLTA MULTIMATERIALE	16.813	30,85	6.882	12,54
OLI E GRASSI VEGETALI	104	0,19	104	0,19
CARTUCCE E TONER PER STAMPA	14	0,03	10	0,02
ACCUMULATORI PER AUTO	251	0,46	0	0,00
OLI, FILTRI E GRASSI MINERALI	0	0,00	0	0,00
PILE E BATTERIE	49	0,09	58	0,11
FARMACI E MEDICINALI	53	0,10	131	0,24
PRODOTTI E SOSTANZIE VARIE E RELATIVI CONTENITORI	53	0,10	75	0,14
SIRINGHE	0	0,00	0	0,00
ALTRI RIFIUTI URBANI DIFFERENZIATI	0	0,00	0	0,00
INGOMBRANTI A RECUPERO	163	0,30	258	0,47
TOTALE RACCOLTE DIFFERENZIATE	39.498	72,47	32.102	58,47

RACCOLTA DIFFERENZIATA (%) [RD + INGOMBRANTI A RECUPERO] **27,45%** 36,5% 

2015	
➔ COSTO DELL'INTERA GESTIONE DEI RIFIUTI	€ 44.620
TOTALE PROVENTI DA TARSU O TIA	€ 45.470
PROVENTI DELLA VENDITA DI MATERIALI E DI ENERGIA DA RIFIUTI	€ 1.880
COSTI RELATIVI ALLA RACCOLTA DEI RIFIUTI DI IMBALLAGGIO COPERTI DAL CONAI	€ 0
GRADO DI COPERTURA DEI COSTI	106,1%

COSTO PROCAPITE 2015 (EURO/ABITANTE) **€ 78,42** 28,4% 

COSTO PROCAPITE 2014: € 61,09

PIAZZA G. MARCONI 26
25030 - URAGO D'OGLIO
TEL: 030-717114/5
FAX: 030-717016

ABITANTI	3.876	COMPOSTAGGIO DOMESTICO:	NO
• N. UTENZE DOMESTICHE	1.813	TARIFFA:	SI
• N. UTENZE NON DOMESTICHE	228	AREA ECOLOGICA:	SI
SUPERFICIE (KMQ)	11	• INDIRIZZO	VIA CASTELCC
• DENSITÀ POPOLAZIONE	367		

WEB:
MAIL:

DATI RIEPILOGATIVI

	2015			2014		
	tonnellate	kg/ab*giorno	%	tonnellate	kg/ab*giorno	%
➔ PRODUZIONE TOTALE DI RIFIUTI URBANI	1.256,975	0,89		1.249,178	0,87	
RIFIUTI DIFFERENZIATI	904,685	0,64	71,97%	790,128	0,55	63,25%
RIFIUTI NON DIFFERENZIATI (FRAZ. RESIDUALE)	186,720	0,13	14,85%	291,680	0,20	23,35%
RIFIUTI INGOMBRANTI A SMALTIMENTO	117,458	0,08	9,34%	101,619	0,07	8,13%
RIFIUTI INGOMBRANTI A RECUPERO	39,153	0,03	3,11%	30,691	0,02	2,46%
RIFIUTI PROVENIENTI DALLO SPAZZAMENTO DELLE STRADE	0,060	0,01	0,71%	35,060	0,02	2,81%
PRODUZIONE TOTALE DI RIFIUTI	1.313,520	0,93		1.250,618	0,87	
RIFIUTI PROVENIENTI DA ESUMAZIONI O ESTUMULAZIONI	1,535	0,00	0,12%	1,440	0,00	0,12%
RIFIUTI INERTI (RIFIUTI SPECIALI)	55,010	0,04	4,38%	0,000	0,00	0,00%

PRODUZIONE PROCAPITE RIFIUTI URBANI (KG/AB*GIORNO) **0,89** 2,5% 

➔ RACCOLTE DIFFERENZIATE

	2015		2014	
	KILOGRAMMI	KG/AB*ANNO	KILOGRAMMI	KG/AB*ANNO
CARTA E CARTONE	154.800	39,94	125.230	31,71
VETRO	0	0,00	10.390	2,63
PLASTICA	96.390	24,87	81.790	20,71
ORGANICO	236.100	60,91	189.360	47,95
VERDE	157.450	40,62	140.915	35,68
LEGNO	79.410	20,49	69.475	17,59
METALLI	14.640	3,78	13.670	3,46
RAEE - RIFIUTI DA APPARECCHIATURE ELETTRICHE ED ELETTRONICHE	17.520	4,52	18.061	4,57
PNEUMATICI	0	0,00	0	0,00
STRACCI/INDUMENTI SMESSI	8.735	2,25	13.215	3,35
RACCOLTA MULTIMATERIALE	134.910	34,81	123.210	31,20
OLI E GRASSI VEGETALI	947	0,24	1.018	0,26
CARTUCCE E TONER PER STAMPA	90	0,02	134	0,03
ACCUMULATORI PER AUTO	0	0,00	0	0,00
OLI, FILTRI E GRASSI MINERALI	610	0,16	540	0,14
PILE E BATTERIE	327	0,08	967	0,24
FARMACI E MEDICINALI	296	0,08	315	0,08
PRODOTTI E SOSTANZIE VARIE E RELATIVI CONTENITORI	2.460	0,63	1.838	0,47
SIRINGHE	0	0,00	0	0,00
ALTRI RIFIUTI URBANI DIFFERENZIATI	0	0,00	0	0,00
INGOMBRANTI A RECUPERO	39.153	10,10	30.691	7,77
TOTALE RACCOLTE DIFFERENZIATE	943.838	243,51	820.819	207,85

RACCOLTA DIFFERENZIATA (%) [RD + INGOMBRANTI A RECUPERO] **75,09%** 14,3% 

2015	
➔ COSTO DELL'INTERA GESTIONE DEI RIFIUTI	€ 347.182
TOTALE PROVENTI DA TARSU O TIA	€ 347.182
PROVENTI DELLA VENDITA DI MATERIALI E DI ENERGIA DA RIFIUTI	€ 0
COSTI RELATIVI ALLA RACCOLTA DEI RIFIUTI DI IMBALLAGGIO COPERTI DAL CONAI	€ 0
GRADO DI COPERTURA DEI COSTI	100,0%

COSTO PROCAPITE 2015 (EURO/ABITANTE) **€ 89,57** 4,9% 

COSTO PROCAPITE 2014: € 85,39

VIA REPUBBLICA 1
25080 - VALLIO TERME
TEL: 0365-370023
FAX: 0365-370291

ABITANTI	1.405	COMPOSTAGGIO DOMESTICO:	SI
• N. UTENZE DOMESTICHE	793	TARIFFA:	SI
• N. UTENZE NON DOMESTICHE	101	AREA ECOLOGICA:	SI
SUPERFICIE (KMQ)	15		
• DENSITÀ POPOLAZIONE	94		

WEB:
MAIL:

DATI RIEPILOGATIVI

	2015			2014		
	tonnellate	kg/ab*giorno	%	tonnellate	kg/ab*giorno	%
➔ PRODUZIONE TOTALE DI RIFIUTI URBANI	716,628	1,40		685,388	1,31	
RIFIUTI DIFFERENZIATI	543,050	1,06	75,78%	521,099	0,99	76,03%
RIFIUTI NON DIFFERENZIATI (FRAZ. RESIDUALE)	75,908	0,15	10,59%	85,722	0,16	12,51%
RIFIUTI INGOMBRANTI A SMALTIMENTO	56,588	0,11	7,90%	58,925	0,11	8,60%
RIFIUTI INGOMBRANTI A RECUPERO	18,863	0,04	2,63%	19,642	0,04	2,87%
RIFIUTI PROVENIENTI DALLO SPAZZAMENTO DELLE STRADE	20,200	0,04	3,10%	0,000	0,00	0,00%
PRODUZIONE TOTALE DI RIFIUTI	740,747	1,44		707,911	1,35	
RIFIUTI PROVENIENTI DA ESUMAZIONI O ESTUMULAZIONI	0,930	0,00	0,13%	0,000	0,00	0,00%
RIFIUTI INERTI (RIFIUTI SPECIALI)	23,189	0,05	3,24%	22,523	0,04	3,29%

PRODUZIONE PROCAPITE RIFIUTI URBANI (KG/AB*GIORNO) **1,40** **6,9%** 

➔ RACCOLTE DIFFERENZIATE

	2015		2014	
	KILOGRAMMI	KG/AB*ANNO	KILOGRAMMI	KG/AB*ANNO
CARTA E CARTONE	77.808	55,38	81.903	57,00
VETRO	0	0,00	22.613	15,74
PLASTICA	55.001	39,15	40.518	28,20
ORGANICO	62.400	44,41	68.720	47,82
VERDE	240.540	171,20	231.729	161,26
LEGNO	21.728	15,46	24.901	17,33
METALLI	5.135	3,65	5.139	3,58
RAEE - RIFIUTI DA APPARECCHIATURE ELETTRICHE ED ELETTRONICHE	7.928	5,64	6.048	4,21
PNEUMATICI	903	0,64	1.073	0,75
STRACCI/INDUMENTI SMESSI	5.950	4,23	6.130	4,27
RACCOLTA MULTIMATERIALE	63.708	45,34	31.409	21,86
OLI E GRASSI VEGETALI	507	0,36	230	0,16
CARTUCCE E TONER PER STAMPA	0	0,00	9	0,01
ACCUMULATORI PER AUTO	560	0,40	221	0,15
OLI, FILTRI E GRASSI MINERALI	223	0,16	155	0,11
PILE E BATTERIE	182	0,13	102	0,07
FARMACI E MEDICINALI	225	0,16	199	0,14
PRODOTTI E SOSTANZIE VARIE E RELATIVI CONTENITORI	252	0,18	0	0,00
SIRINGHE	0	0,00	0	0,00
ALTRI RIFIUTI URBANI DIFFERENZIATI	0	0,00	0	0,00
INGOMBRANTI A RECUPERO	18.863	13,43	19.642	13,67
TOTALE RACCOLTE DIFFERENZIATE	561.913	399,94	540.741	376,30

RACCOLTA DIFFERENZIATA (%) [RD + INGOMBRANTI A RECUPERO] **78,41%** **-0,6%** 

2015	
➔ COSTO DELL'INTERA GESTIONE DEI RIFIUTI	€ 199.858
TOTALE PROVENTI DA TARSU O TIA	€ 201.260
PROVENTI DELLA VENDITA DI MATERIALI E DI ENERGIA DA RIFIUTI	€ 4.202
COSTI RELATIVI ALLA RACCOLTA DEI RIFIUTI DI IMBALLAGGIO COPERTI DAL CONAI	€ 0
GRADO DI COPERTURA DEI COSTI	102,8%

COSTO PROCAPITE 2015 (EURO/ABITANTE) **€ 139,26** **1,5%** 

COSTO PROCAPITE 2014: € 137,22

VIA PROVINCIALE 1
25080 - VALVESTINO
TEL: 0365-74143
FAX: 0365-74143

ABITANTI	184	COMPOSTAGGIO DOMESTICO:	NO
• N. UTENZE DOMESTICHE	361	TARIFFA:	SI
• N. UTENZE NON DOMESTICHE	12	AREA ECOLOGICA:	SI
SUPERFICIE (KMQ)	31	• INDIRIZZO	LOC. TURANO
• DENSITÀ POPOLAZIONE	6		

WEB:
MAIL:

DATI RIEPILOGATIVI

	2015			2014		
	tonnellate	kg/ab*giorno	%	tonnellate	kg/ab*giorno	%
➔ PRODUZIONE TOTALE DI RIFIUTI URBANI	95,361	1,42		101,706	1,44	
RIFIUTI DIFFERENZIATI	11,231	0,17	11,78%	21,746	0,31	21,38%
RIFIUTI NON DIFFERENZIATI (FRAZ. RESIDUALE)	57,700	0,86	60,51%	64,180	0,91	63,10%
RIFIUTI INGOMBRANTI A SMALTIMENTO	22,648	0,34	23,75%	11,835	0,17	11,64%
RIFIUTI INGOMBRANTI A RECUPERO	3,783	0,06	3,97%	3,945	0,06	3,88%
RIFIUTI PROVENIENTI DALLO SPAZZAMENTO DELLE STRADE	0,000	0,00	0,00%	0,000	0,00	0,00%
PRODUZIONE TOTALE DI RIFIUTI	112,737	1,68		109,962	1,55	
RIFIUTI PROVENIENTI DA ESUMAZIONI O ESTUMULAZIONI	0,000	0,00	0,00%	0,000	0,00	0,00%
RIFIUTI INERTI (RIFIUTI SPECIALI)	17,376	0,26	18,22%	8,256	0,12	8,12%

PRODUZIONE PROCAPITE RIFIUTI URBANI (KG/AB*GIORNO) **1,42** -1,1% 

➔ RACCOLTE DIFFERENZIATE

	2015		2014	
	KILOGRAMMI	KG/AB*ANNO	KILOGRAMMI	KG/AB*ANNO
CARTA E CARTONE	4.150	22,55	6.020	31,03
VETRO	0	0,00	12.633	65,12
PLASTICA	0	0,00	0	0,00
ORGANICO	0	0,00	0	0,00
VERDE	0	0,00	0	0,00
LEGNO	0	0,00	0	0,00
METALLI	5.080	27,61	1.300	6,70
RAEE - RIFIUTI DA APPARECCHIATURE ELETTRICHE ED ELETTRONICHE	1.617	8,79	1.793	9,24
PNEUMATICI	0	0,00	0	0,00
STRACCI/INDUMENTI SMESSI	0	0,00	0	0,00
RACCOLTA MULTIMATERIALE	0	0,00	0	0,00
OLI E GRASSI VEGETALI	24	0,13	0	0,00
CARTUCCE E TONER PER STAMPA	0	0,00	0	0,00
ACCUMULATORI PER AUTO	0	0,00	0	0,00
OLI, FILTRI E GRASSI MINERALI	360	1,96	0	0,00
PILE E BATTERIE	0	0,00	0	0,00
FARMACI E MEDICINALI	0	0,00	0	0,00
PRODOTTI E SOSTANZIE VARIE E RELATIVI CONTENITORI	0	0,00	0	0,00
SIRINGHE	0	0,00	0	0,00
ALTRI RIFIUTI URBANI DIFFERENZIATI	0	0,00	0	0,00
INGOMBRANTI A RECUPERO	3.783	20,56	3.945	20,34
TOTALE RACCOLTE DIFFERENZIATE	15.014	81,60	25.691	132,43

RACCOLTA DIFFERENZIATA (%) [RD + INGOMBRANTI A RECUPERO] **15,74%** -37,7% 

2015	
➔ COSTO DELL'INTERA GESTIONE DEI RIFIUTI	€ 48.884
TOTALE PROVENTI DA TARSU O TIA	€ 48.884
PROVENTI DELLA VENDITA DI MATERIALI E DI ENERGIA DA RIFIUTI	€ 0
COSTI RELATIVI ALLA RACCOLTA DEI RIFIUTI DI IMBALLAGGIO COPERTI DAL CONAI	€ 0
GRADO DI COPERTURA DEI COSTI	100,0%

COSTO PROCAPITE 2015 (EURO/ABITANTE) **€ 265,67** -2,7% 

COSTO PROCAPITE 2014: € 273,01

PIAZZA LIBERTA' 37
25028 - VEROLANUOVA
TEL: 030-931141
FAX: 030-9361821

ABITANTI	8.226
• N. UTENZE DOMESTICHE	3.229
• N. UTENZE NON DOMESTICHE	554
SUPERIFICIE (KMQ)	26
• DENSITÀ POPOLAZIONE	319

COMPOSTAGGIO DOMESTICO:	SI
TARIFFA:	SI
AREA ECOLOGICA:	SI
• INDIRIZZO	VIA DELL'ARTIGI/
• INDIRIZZO	VIA PAPA PAOLO VI - FRAZIONE CADI

WEB:
MAIL:

DATI RIEPILOGATIVI

	2015			2014		
	tonnellate	kg/ab*giorno	%	tonnellate	kg/ab*giorno	%
➔ PRODUZIONE TOTALE DI RIFIUTI URBANI	5.046,063	1,68		4.967,594	1,65	
RIFIUTI DIFFERENZIATI	2.335,563	0,78	46,28%	2.304,504	0,77	46,39%
RIFIUTI NON DIFFERENZIATI (FRAZ. RESIDUALE)	2.218,470	0,74	43,96%	2.216,730	0,74	44,62%
RIFIUTI INGOMBRANTI A SMALTIMENTO	263,558	0,09	5,22%	248,520	0,08	5,00%
RIFIUTI INGOMBRANTI A RECUPERO	87,853	0,03	1,74%	82,840	0,03	1,67%
RIFIUTI PROVENIENTI DALLO SPAZZAMENTO DELLE STRADE	112,020	0,05	2,79%	115,000	0,04	2,32%
PRODUZIONE TOTALE DI RIFIUTI	5.271,673	1,76		5.173,554	1,72	
RIFIUTI PROVENIENTI DA ESUMAZIONI O ESTUMULAZIONI	830	0,00	0,08%	7,080	0,00	0,14%
RIFIUTI INERTI (RIFIUTI SPECIALI)	221,780	0,07	4,40%	198,880	0,07	4,00%

PRODUZIONE PROCAPITE RIFIUTI URBANI (KG/AB*GIORNO) **1,68** 1,9% 

➔ RACCOLTE DIFFERENZIATE

	2015		2014	
	KILOGRAMMI	KG/AB*ANNO	KILOGRAMMI	KG/AB*ANNO
CARTA E CARTONE	333.240	40,51	381.611	46,26
VETRO	297.019	36,11	273.228	33,12
PLASTICA	174.530	21,22	160.733	19,48
ORGANICO	273.610	33,26	284.660	34,50
VERDE	935.250	113,69	975.470	118,24
LEGNO	164.210	19,96	75.320	9,13
METALLI	90.060	10,95	74.120	8,98
RAEE - RIFIUTI DA APPARECCHIATURE ELETTRICHE ED ELETTRONICHE	40.325	4,90	48.923	5,93
PNEUMATICI	0	0,00	0	0,00
STRACCI/INDUMENTI SMESSI	18.340	2,23	22.825	2,77
RACCOLTA MULTIMATERIALE	0	0,00	0	0,00
OLI E GRASSI VEGETALI	2.280	0,28	2.769	0,34
CARTUCCE E TONER PER STAMPA	78	0,01	27	0,00
ACCUMULATORI PER AUTO	2.966	0,36	2.377	0,29
OLI, FILTRI E GRASSI MINERALI	2.381	0,29	1.304	0,16
PILE E BATTERIE	365	0,04	406	0,05
FARMACI E MEDICINALI	909	0,11	731	0,09
PRODOTTI E SOSTANZIE VARIE E RELATIVI CONTENITORI	0	0,00	0	0,00
SIRINGHE	0	0,00	0	0,00
ALTRI RIFIUTI URBANI DIFFERENZIATI	0	0,00	0	0,00
INGOMBRANTI A RECUPERO	87.853	10,68	82.840	10,04
TOTALE RACCOLTE DIFFERENZIATE	2.423.416	294,60	2.387.344	289,38

RACCOLTA DIFFERENZIATA (%) [RD + INGOMBRANTI A RECUPERO] **48,03%** -0,1% 

2015	
➔ COSTO DELL'INTERA GESTIONE DEI RIFIUTI	€ 819.330
TOTALE PROVENTI DA TARSU O TIA	€ 793.441
PROVENTI DELLA VENDITA DI MATERIALI E DI ENERGIA DA RIFIUTI	€ 23.572
COSTI RELATIVI ALLA RACCOLTA DEI RIFIUTI DI IMBALLAGGIO COPERTI DAL CONAI	€ 0
GRADO DI COPERTURA DEI COSTI	99,7%

COSTO PROCAPITE 2015 (EURO/ABITANTE) **€ 96,74** -1,4% 

COSTO PROCAPITE 2014: € 98,15

PIAZZA GIUSEPPE VERDI 7
25029 - VEROLAVECCHIA
TEL: 030-9360407
FAX: 030-931777

ABITANTI	3.842	COMPOSTAGGIO DOMESTICO:	SI
• N. UTENZE DOMESTICHE	1.593	TARIFFA:	SI
• N. UTENZE NON DOMESTICHE	154	AREA ECOLOGICA:	SI
SUPERFICIE (KMQ)	21	• INDIRIZZO	VIA CAV. F. MININI N. 2 E N
• DENSITÀ POPOLAZIONE	182		

WEB:
MAIL:

DATI RIEPILOGATIVI

	2015			2014		
	tonnellate	kg/ab*giorno	%	tonnellate	kg/ab*giorno	%
➔ PRODUZIONE TOTALE DI RIFIUTI URBANI	1.719,757	1,23		1.771,757	1,26	
RIFIUTI DIFFERENZIATI	1.238,797	0,88	72,03%	1.289,487	0,92	72,78%
RIFIUTI NON DIFFERENZIATI (FRAZ. RESIDUALE)	388,840	0,28	22,61%	403,860	0,29	22,79%
RIFIUTI INGOMBRANTI A SMALTIMENTO	59,048	0,04	3,43%	52,778	0,04	2,98%
RIFIUTI INGOMBRANTI A RECUPERO	19,683	0,01	1,14%	17,593	0,01	0,99%
RIFIUTI PROVENIENTI DALLO SPAZZAMENTO DELLE STRADE	14,000	0,01	0,78%	8,040	0,01	0,45%
PRODUZIONE TOTALE DI RIFIUTI	1.811,432	1,29		1.869,907	1,33	
RIFIUTI PROVENIENTI DA ESUMAZIONI O ESTUMULAZIONI	1,755	0,00	0,10%	3,300	0,00	0,19%
RIFIUTI INERTI (RIFIUTI SPECIALI)	89,920	0,06	5,23%	94,850	0,07	5,35%

PRODUZIONE PROCAPITE RIFIUTI URBANI (KG/AB*GIORNO) **1,23** -2,6% 

➔ RACCOLTE DIFFERENZIATE

	2015		2014	
	KILOGRAMMI	KG/AB*ANNO	KILOGRAMMI	KG/AB*ANNO
CARTA E CARTONE	131.880	34,33	146.750	38,08
VETRO	186.610	48,57	175.910	45,64
PLASTICA	77.200	20,09	76.620	19,88
ORGANICO	169.280	44,06	185.420	48,11
VERDE	534.710	139,17	549.960	142,70
LEGNO	94.760	24,66	114.180	29,63
METALLI	19.040	4,96	16.480	4,28
RAEE - RIFIUTI DA APPARECCHIATURE ELETTRICHE ED ELETTRONICHE	16.676	4,34	12.213	3,17
PNEUMATICI	0	0,00	0	0,00
STRACCI/INDUMENTI SMESSI	5.821	1,52	8.594	2,23
RACCOLTA MULTIMATERIALE	0	0,00	0	0,00
OLI E GRASSI VEGETALI	1.900	0,49	1.370	0,36
CARTUCCE E TONER PER STAMPA	170	0,04	150	0,04
ACCUMULATORI PER AUTO	0	0,00	0	0,00
OLI, FILTRI E GRASSI MINERALI	0	0,00	300	0,08
PILE E BATTERIE	390	0,10	1.120	0,29
FARMACI E MEDICINALI	360	0,09	420	0,11
PRODOTTI E SOSTANZIE VARIE E RELATIVI CONTENITORI	0	0,00	0	0,00
SIRINGHE	0	0,00	0	0,00
ALTRI RIFIUTI URBANI DIFFERENZIATI	0	0,00	0	0,00
INGOMBRANTI A RECUPERO	19.683	5,12	17.593	4,56
TOTALE RACCOLTE DIFFERENZIATE	1.258.480	327,56	1.307.080	339,15

RACCOLTA DIFFERENZIATA (%) [RD + INGOMBRANTI A RECUPERO] **73,18%** -0,8% 

2015	
➔ COSTO DELL'INTERA GESTIONE DEI RIFIUTI	€ 321.720
TOTALE PROVENTI DA TARSU O TIA	€ 314.000
PROVENTI DELLA VENDITA DI MATERIALI E DI ENERGIA DA RIFIUTI	€ 0
COSTI RELATIVI ALLA RACCOLTA DEI RIFIUTI DI IMBALLAGGIO COPERTI DAL CONAI	€ 0
GRADO DI COPERTURA DEI COSTI	97,6%

COSTO PROCAPITE 2015 (EURO/ABITANTE) **€ 83,74** -0,7% 

COSTO PROCAPITE 2014: € 84,31

PIAZZA GARIBALDI 12
25078 - VESTONE
TEL: 0365-81241
FAX: 0365-820510

ABITANTI	4.390	COMPOSTAGGIO DOMESTICO:	NO
• N. UTENZE DOMESTICHE	1.843	TARIFFA:	SI
• N. UTENZE NON DOMESTICHE	306	AREA ECOLOGICA:	SI
SUPERFICIE (KMQ)	13	• INDIRIZZO	LOC. CORNA 23 PERTICA I
• DENSITÀ POPOLAZIONE	338		

WEB:
MAIL:

DATI RIEPILOGATIVI

	2015			2014		
	tonnellate	kg/ab*giorno	%	tonnellate	kg/ab*giorno	%
➔ PRODUZIONE TOTALE DI RIFIUTI URBANI	2.373,007	1,48		2.324,954	1,44	
RIFIUTI DIFFERENZIATI	971,635	0,61	40,95%	941,402	0,58	40,49%
RIFIUTI NON DIFFERENZIATI (FRAZ. RESIDUALE)	1.253,322	0,78	52,82%	1.225,352	0,76	52,70%
RIFIUTI INGOMBRANTI A SMALTIMENTO	103,478	0,06	4,36%	105,900	0,07	4,55%
RIFIUTI INGOMBRANTI A RECUPERO	34,493	0,02	1,45%	35,300	0,02	1,52%
RIFIUTI PROVENIENTI DALLO SPAZZAMENTO DELLE STRADE	10,000	0,01	0,42%	17,000	0,01	0,73%
PRODUZIONE TOTALE DI RIFIUTI	2.373,007	1,48		2.327,534	1,44	
RIFIUTI PROVENIENTI DA ESUMAZIONI O ESTUMULAZIONI	0,000	0,00	0,00%	2,580	0,00	0,11%
RIFIUTI INERTI (RIFIUTI SPECIALI)	0,000	0,00	0,00%	0,000	0,00	0,00%

PRODUZIONE PROCAPITE RIFIUTI URBANI (KG/AB*GIORNO) **1,48** 3,2% 

➔ RACCOLTE DIFFERENZIATE

	2015		2014	
	KILOGRAMMI	KG/AB*ANNO	KILOGRAMMI	KG/AB*ANNO
CARTA E CARTONE	159.448	36,32	171.339	38,62
VETRO	0	0,00	70.240	15,83
PLASTICA	45.466	10,36	43.242	9,75
ORGANICO	0	0,00	0	0,00
VERDE	536.780	122,27	492.320	110,96
LEGNO	45.930	10,46	45.534	10,26
METALLI	11.388	2,59	19.493	4,39
RAEE - RIFIUTI DA APPARECCHIATURE ELETTRICHE ED ELETTRONICHE	18.674	4,25	21.113	4,76
PNEUMATICI	2.205	0,50	1.455	0,33
STRACCI/INDUMENTI SMESSI	7.003	1,60	6.861	1,55
RACCOLTA MULTIMATERIALE	142.560	32,47	67.296	15,17
OLI E GRASSI VEGETALI	211	0,05	207	0,05
CARTUCCE E TONER PER STAMPA	0	0,00	0	0,00
ACCUMULATORI PER AUTO	724	0,16	1.370	0,31
OLI, FILTRI E GRASSI MINERALI	254	0,06	387	0,09
PILE E BATTERIE	290	0,07	245	0,06
FARMACI E MEDICINALI	702	0,16	300	0,07
PRODOTTI E SOSTANZIE VARIE E RELATIVI CONTENITORI	0	0,00	0	0,00
SIRINGHE	0	0,00	0	0,00
ALTRI RIFIUTI URBANI DIFFERENZIATI	0	0,00	0	0,00
INGOMBRANTI A RECUPERO	34.493	7,86	35.300	7,96
TOTALE RACCOLTE DIFFERENZIATE	1.006.128	229,19	976.702	220,13

RACCOLTA DIFFERENZIATA (%) [RD + INGOMBRANTI A RECUPERO] **42,40%** 0,9% 

2015	
➔ COSTO DELL'INTERA GESTIONE DEI RIFIUTI	€ 455.002
TOTALE PROVENTI DA TARSU O TIA	€ 433.031
PROVENTI DELLA VENDITA DI MATERIALI E DI ENERGIA DA RIFIUTI	€ 15.255
COSTI RELATIVI ALLA RACCOLTA DEI RIFIUTI DI IMBALLAGGIO COPERTI DAL CONAI	€ 0
GRADO DI COPERTURA DEI COSTI	98,5%

COSTO PROCAPITE 2015 (EURO/ABITANTE) **€ 100,17** 2,3% 

COSTO PROCAPITE 2014: € 97,95

VIA NAZIONALE 91
25059 - VEZZA D'OGLIO
Tel: 0364-76126/779610
Fax: 0364-76492

Abitanti	1.457	Compostaggio domestico:	NO
• N. utenze domestiche	2.744	Tariffa:	SI
• N. utenze non domestiche	156	Area ecologica:	NO
Superficie (kmq)	54		
• Densità popolazione	27		

Web:
Mail:

DATI RIEPILOGATIVI

	2015			2014		
	tonnellate	kg/ab*giorno	%	tonnellate	kg/ab*giorno	%
➔ PRODUZIONE TOTALE DI RIFIUTI URBANI	795,887	1,50		796,212	1,49	
Rifiuti differenziati	194,037	0,36	24,38%	178,922	0,33	22,47%
Rifiuti non differenziati (fraz. residuale)	567,140	1,07	71,26%	587,030	1,10	73,73%
Rifiuti ingombranti a smaltimento	17,355	0,03	2,18%	13,617	0,03	1,71%
Rifiuti ingombranti a recupero	17,355	0,03	2,18%	16,643	0,03	2,09%
Rifiuti provenienti dallo spazzamento delle strade	0,000	0,00	0,00%	0,000	0,00	0,00%
PRODUZIONE TOTALE DI RIFIUTI	795,887	1,50		796,212	1,49	
Rifiuti provenienti da esumazioni o estumulazioni	0,000	0,00	0,00%	0,000	0,00	0,00%
Rifiuti inerti (rifiuti speciali)	0,000	0,00	0,00%	0,000	0,00	0,00%

PRODUZIONE PROCAPITE RIFIUTI URBANI (kg/ab*giorno) **1,50** 0,5% 

➔ RACCOLTE DIFFERENZIATE

	2015		2014	
	kilogrammi	kg/ab*anno	kilogrammi	kg/ab*anno
CARTA E CARTONE	76.796	52,71	69.349	47,34
VETRO	0	0,00	0	0,00
PLASTICA	0	0,00	0	0,00
ORGANICO	0	0,00	0	0,00
VERDE	7.400	5,08	0	0,00
LEGNO	0	0,00	0	0,00
METALLI	3.420	2,35	2.480	1,69
RAEE - RIFIUTI DA APPARECCHIATURE ELETTRICHE ED ELETTRONICHE	11.190	7,68	8.840	6,03
PNEUMATICI	0	0,00	50	0,03
STRACCI/INDUMENTI SMESSI	4.295	2,95	4.900	3,34
RACCOLTA MULTIMATERIALE	90.410	62,05	92.967	63,46
OLI E GRASSI VEGETALI	30	0,02	0	0,00
CARTUCCE E TONER PER STAMPA	0	0,00	0	0,00
ACCUMULATORI PER AUTO	20	0,01	20	0,01
OLI, FILTRI E GRASSI MINERALI	0	0,00	0	0,00
PILE E BATTERIE	309	0,21	163	0,11
FARMACI E MEDICINALI	167	0,11	153	0,10
PRODOTTI E SOSTANZIE VARIE E RELATIVI CONTENITORI	0	0,00	0	0,00
SIRINGHE	0	0,00	0	0,00
ALTRI RIFIUTI URBANI DIFFERENZIATI	0	0,00	0	0,00
INGOMBRANTI A RECUPERO	17.355	11,91	16.643	11,36
TOTALE RACCOLTE DIFFERENZIATE	211.392	145,09	195.565	133,49

RACCOLTA DIFFERENZIATA (%) [RD + INGOMBRANTI A RECUPERO] **26,56%** 8,1% 

	2015
	➔ COSTO DELL'INTERA GESTIONE DEI RIFIUTI
Totale proventi da Tarsu o Tia	€ 267.718
Proventi della vendita di materiali e di energia da rifiuti	€ 0
Costi relativi alla raccolta dei rifiuti di imballaggio coperti dal CONAI	€ 0
Grado di copertura dei costi	101,2%

COSTO PROCAPITE 2015 (euro/abitante) **€ 181,59** -1,1% 

costo procapite 2014: € 183,61

VIA XX SETTEMBRE 2
25069 - VILLA CARCINA
TEL: 030-8980515
FAX: 030-8980234

ABITANTI	11.004	COMPOSTAGGIO DOMESTICO:	SI
• N. UTENZE DOMESTICHE	4.800	TARIFFA:	NO
• N. UTENZE NON DOMESTICHE	550	AREA ECOLOGICA:	SI
SUPERFICIE (KMQ)	14	• INDIRIZZO	VIA SARDEGNA,
• DENSITÀ POPOLAZIONE	763		

WEB:
MAIL:

DATI RIEPILOGATIVI

	2015			2014		
	tonnellate	kg/ab*giorno	%	tonnellate	kg/ab*giorno	%
➔ PRODUZIONE TOTALE DI RIFIUTI URBANI	4.403,800	1,10		5.554,366	1,39	
RIFIUTI DIFFERENZIATI	2.730,500	0,68	62,00%	2.005,867	0,50	36,11%
RIFIUTI NON DIFFERENZIATI (FRAZ. RESIDUALE)	1.345,860	0,34	30,56%	3.046,509	0,76	54,85%
RIFIUTI INGOMBRANTI A SMALTIMENTO	168,240	0,04	3,82%	329,573	0,08	5,93%
RIFIUTI INGOMBRANTI A RECUPERO	56,080	0,01	1,27%	109,858	0,03	1,98%
RIFIUTI PROVENIENTI DALLO SPAZZAMENTO DELLE STRADE	103,220	0,03	2,34%	62,560	0,02	1,13%
PRODUZIONE TOTALE DI RIFIUTI	4.521,860	1,13		5.691,206	1,42	
RIFIUTI PROVENIENTI DA ESUMAZIONI O ESTUMULAZIONI	0,000	0,00	0,00%	0,000	0,00	0,00%
RIFIUTI INERTI (RIFIUTI SPECIALI)	118,060	0,03	2,68%	136,840	0,03	2,46%

PRODUZIONE PROCAPITE RIFIUTI URBANI (KG/AB*GIORNO) **1,10** -20,9% 

➔ RACCOLTE DIFFERENZIATE

	2015		2014	
	KILOGRAMMI	KG/AB*ANNO	KILOGRAMMI	KG/AB*ANNO
CARTA E CARTONE	454.172	41,27	335.776	30,57
VETRO	10.170	0,92	232.260	21,15
PLASTICA	218.909	19,89	102.946	9,37
ORGANICO	524.130	47,63	406.880	37,05
VERDE	865.760	78,68	622.130	56,64
LEGNO	188.860	17,16	183.420	16,70
METALLI	47.456	4,31	46.002	4,19
RAEE - RIFIUTI DA APPARECCHIATURE ELETTRICHE ED ELETTRONICHE	49.226	4,47	38.023	3,46
PNEUMATICI	1.380	0,13	1.879	0,17
STRACCI/INDUMENTI SMESSI	30.000	2,73	26.820	2,44
RACCOLTA MULTIMATERIALE	326.730	29,69	0	0,00
OLI E GRASSI VEGETALI	4.498	0,41	1.347	0,12
CARTUCCE E TONER PER STAMPA	254	0,02	398	0,04
ACCUMULATORI PER AUTO	0	0,00	5.422	0,49
OLI, FILTRI E GRASSI MINERALI	820	0,07	760	0,07
PILE E BATTERIE	5.313	0,48	0	0,00
FARMACI E MEDICINALI	831	0,08	487	0,04
PRODOTTI E SOSTANZIE VARIE E RELATIVI CONTENITORI	1.991	0,18	1.317	0,12
SIRINGHE	0	0,00	0	0,00
ALTRI RIFIUTI URBANI DIFFERENZIATI	0	0,00	0	0,00
INGOMBRANTI A RECUPERO	56.080	5,10	109.858	10,00
TOTALE RACCOLTE DIFFERENZIATE	2.786.580	253,23	2.115.725	192,64

RACCOLTA DIFFERENZIATA (%) [RD + INGOMBRANTI A RECUPERO] **63,28%** 66,1% 

2015	
➔ COSTO DELL'INTERA GESTIONE DEI RIFIUTI	€ 1.000.000
TOTALE PROVENTI DA TARSU O TIA	€ 1.000.000
PROVENTI DELLA VENDITA DI MATERIALI E DI ENERGIA DA RIFIUTI	€ 0
COSTI RELATIVI ALLA RACCOLTA DEI RIFIUTI DI IMBALLAGGIO COPERTI DAL CONAI	€ 0
GRADO DI COPERTURA DEI COSTI	100,0%

COSTO PROCAPITE 2015 (EURO/ABITANTE) **€ 90,88** 7,9% 

COSTO PROCAPITE 2014: € 84,25

VIA MATTEOTTI 4
25030 - VILLACHIARA
TEL: 030-9947112
FAX: 030-9947312

ABITANTI	1.463	COMPOSTAGGIO DOMESTICO:	SI
• N. UTENZE DOMESTICHE	602	TARIFFA:	SI
• N. UTENZE NON DOMESTICHE	36		
SUPERFICIE (KMQ)	17	AREA ECOLOGICA:	SI
• DENSITÀ POPOLAZIONE	87	• INDIRIZZO	VIA ROMA - CAMPO GRANDE

WEB:
MAIL:

DATI RIEPILOGATIVI

	2015			2014		
	tonnellate	kg/ab*giorno	%	tonnellate	kg/ab*giorno	%
➔ PRODUZIONE TOTALE DI RIFIUTI URBANI	423,875	0,79		527,520	0,99	
RIFIUTI DIFFERENZIATI	297,611	0,56	70,21%	398,310	0,75	75,51%
RIFIUTI NON DIFFERENZIATI (FRAZ. RESIDUALE)	47,284	0,09	11,16%	47,520	0,09	9,01%
RIFIUTI INGOMBRANTI A SMALTIMENTO	23,142	0,04	5,46%	26,408	0,05	5,01%
RIFIUTI INGOMBRANTI A RECUPERO	9,918	0,02	2,34%	6,602	0,01	1,25%
RIFIUTI PROVENIENTI DALLO SPAZZAMENTO DELLE STRADE	46,020	0,09	10,83%	48,680	0,09	9,23%
PRODUZIONE TOTALE DI RIFIUTI	448,015	0,84		557,230	1,04	
RIFIUTI PROVENIENTI DA ESUMAZIONI O ESTUMULAZIONI	0,000	0,00	0,00%	0,000	0,00	0,00%
RIFIUTI INERTI (RIFIUTI SPECIALI)	24,140	0,05	5,70%	29,710	0,06	5,63%

PRODUZIONE PROCAPITE RIFIUTI URBANI (KG/AB*GIORNO) **0,79** -19,6% 

➔ RACCOLTE DIFFERENZIATE

	2015		2014	
	KILOGRAMMI	KG/AB*ANNO	KILOGRAMMI	KG/AB*ANNO
CARTA E CARTONE	72.310	49,43	76.360	52,16
VETRO	0	0,00	0	0,00
PLASTICA	40.410	27,62	38.510	26,30
ORGANICO	85.160	58,21	79.750	54,47
VERDE	59.915	40,95	62.940	42,99
LEGNO	19.375	13,24	24.390	16,66
METALLI	6.340	4,33	19.170	13,09
RAEE - RIFIUTI DA APPARECCHIATURE ELETTRICHE ED ELETTRONICHE	5.482	3,75	13.425	9,17
PNEUMATICI	0	0,00	0	0,00
STRACCI/INDUMENTI SMESSI	5.830	3,98	3.520	2,40
RACCOLTA MULTIMATERIALE	0	0,00	0	0,00
OLI E GRASSI VEGETALI	950	0,65	1.100	0,75
CARTUCCE E TONER PER STAMPA	20	0,01	110	0,08
ACCUMULATORI PER AUTO	1.600	1,09	1.630	1,11
OLI, FILTRI E GRASSI MINERALI	0	0,00	0	0,00
PILE E BATTERIE	0	0,00	0	0,00
FARMACI E MEDICINALI	219	0,15	245	0,17
PRODOTTI E SOSTANZIE VARIE E RELATIVI CONTENITORI	0	0,00	0	0,00
SIRINGHE	0	0,00	0	0,00
ALTRI RIFIUTI URBANI DIFFERENZIATI	0	0,00	77.160	52,70
INGOMBRANTI A RECUPERO	9.918	6,78	6.602	4,51
TOTALE RACCOLTE DIFFERENZIATE	307.529	210,20	404.912	276,58

RACCOLTA DIFFERENZIATA (%) [RD + INGOMBRANTI A RECUPERO] **72,55%** -5,5% 

2015	
➔ COSTO DELL'INTERA GESTIONE DEI RIFIUTI	€ 120.043
TOTALE PROVENTI DA TARSU O TIA	€ 119.096
PROVENTI DELLA VENDITA DI MATERIALI E DI ENERGIA DA RIFIUTI	€ 1.069
COSTI RELATIVI ALLA RACCOLTA DEI RIFIUTI DI IMBALLAGGIO COPERTI DAL CONAI	€ 0
GRADO DI COPERTURA DEI COSTI	100,1%

COSTO PROCAPITE 2015 (EURO/ABITANTE) **€ 81,32** -7,9% 

COSTO PROCAPITE 2014: € 88,30

PIAZZA ROMA 1
25089 - VILLANUOVA SUL CLISI
TEL: 0365-31161
FAX: 0365-373591

ABITANTI	5.773	COMPOSTAGGIO DOMESTICO:	NO
• N. UTENZE DOMESTICHE	3.223	TARIFFA:	SI
• N. UTENZE NON DOMESTICHE	417	AREA ECOLOGICA:	SI
SUPERFICIE (KMQ)	9	• INDIRIZZO	VIA ROSSI
• DENSITÀ POPOLAZIONE	631		

WEB:
MAIL:

DATI RIEPILOGATIVI

	2015			2014		
	tonnellate	kg/ab*giorno	%	tonnellate	kg/ab*giorno	%
➔ PRODUZIONE TOTALE DI RIFIUTI URBANI	2.651,799	1,26		2.754,813	1,31	
RIFIUTI DIFFERENZIATI	1.752,021	0,83	66,07%	1.807,828	0,86	65,62%
RIFIUTI NON DIFFERENZIATI (FRAZ. RESIDUALE)	430,118	0,20	16,22%	437,795	0,21	15,89%
RIFIUTI INGOMBRANTI A SMALTIMENTO	307,455	0,15	11,59%	284,273	0,13	10,32%
RIFIUTI INGOMBRANTI A RECUPERO	102,485	0,05	3,86%	94,758	0,04	3,44%
RIFIUTI PROVENIENTI DALLO SPAZZAMENTO DELLE STRADE	99,20	0,03	2,25%	130,160	0,06	4,72%
PRODUZIONE TOTALE DI RIFIUTI	2.766,759	1,31		2.845,963	1,35	
RIFIUTI PROVENIENTI DA ESUMAZIONI O ESTUMULAZIONI	2,570	0,00	0,10%	0,000	0,00	0,00%
RIFIUTI INERTI (RIFIUTI SPECIALI)	112,390	0,05	4,24%	91,150	0,04	3,31%

PRODUZIONE PROCAPITE RIFIUTI URBANI (KG/AB*GIORNO) **1,26** -3,7% 

➔ RACCOLTE DIFFERENZIATE

	2015		2014	
	KILOGRAMMI	KG/AB*ANNO	KILOGRAMMI	KG/AB*ANNO
CARTA E CARTONE	333.500	57,77	359.000	62,13
VETRO	0	0,00	103.770	17,96
PLASTICA	175.125	30,34	167.285	28,95
ORGANICO	392.560	68,00	403.680	69,87
VERDE	510.840	88,49	556.360	96,29
LEGNO	96.200	16,66	96.960	16,78
METALLI	0	0,00	0	0,00
RAEE - RIFIUTI DA APPARECCHIATURE ELETTRICHE ED ELETTRONICHE	7.569	1,31	10.111	1,75
PNEUMATICI	4.300	0,74	2.270	0,39
STRACCI/INDUMENTI SMESSI	0	0,00	0	0,00
RACCOLTA MULTIMATERIALE	227.777	39,46	105.377	18,24
OLI E GRASSI VEGETALI	1.299	0,23	1.052	0,18
CARTUCCE E TONER PER STAMPA	20	0,00	29	0,01
ACCUMULATORI PER AUTO	538	0,09	0	0,00
OLI, FILTRI E GRASSI MINERALI	776	0,13	614	0,11
PILE E BATTERIE	595	0,10	510	0,09
FARMACI E MEDICINALI	564	0,10	589	0,10
PRODOTTI E SOSTANZIE VARIE E RELATIVI CONTENITORI	358	0,06	221	0,04
SIRINGHE	0	0,00	0	0,00
ALTRI RIFIUTI URBANI DIFFERENZIATI	0	0,00	0	0,00
INGOMBRANTI A RECUPERO	102.485	17,75	94.758	16,40
TOTALE RACCOLTE DIFFERENZIATE	1.854.506	321,24	1.902.586	329,28

RACCOLTA DIFFERENZIATA (%) [RD + INGOMBRANTI A RECUPERO] **69,93%** 1,3% 

2015	
➔ COSTO DELL'INTERA GESTIONE DEI RIFIUTI	€ 638.847
TOTALE PROVENTI DA TARSU O TIA	€ 619.482
PROVENTI DELLA VENDITA DI MATERIALI E DI ENERGIA DA RIFIUTI	€ 16.285
COSTI RELATIVI ALLA RACCOLTA DEI RIFIUTI DI IMBALLAGGIO COPERTI DAL CONAI	€ 0
GRADO DI COPERTURA DEI COSTI	99,5%

COSTO PROCAPITE 2015 (EURO/ABITANTE) **€ 107,84** -3,0% 

COSTO PROCAPITE 2014: € 111,12

PIAZZA VITTORIA 1
25050 - VIONE
TEL: 0364-94131/906154
FAX: 0364-94131

ABITANTI	691	COMPOSTAGGIO DOMESTICO:	NO
• N. UTENZE DOMESTICHE	1.656	TARIFFA:	SI
• N. UTENZE NON DOMESTICHE	1.080	AREA ECOLOGICA:	SI
SUPERFICIE (KMQ)	35	• INDIRIZZO	STRADA PROVINCIALE N. 80
• DENSITÀ POPOLAZIONE	19		

WEB:
MAIL:

DATI RIEPILOGATIVI

	2015			2014		
	tonnellate	kg/ab*giorno	%	tonnellate	kg/ab*giorno	%
➔ PRODUZIONE TOTALE DI RIFIUTI URBANI	357,647	1,42		357,213	1,42	
RIFIUTI DIFFERENZIATI	80,597	0,32	22,54%	86,593	0,34	24,24%
RIFIUTI NON DIFFERENZIATI (FRAZ. RESIDUALE)	250,110	0,99	69,93%	247,400	0,98	69,26%
RIFIUTI INGOMBRANTI A SMALTIMENTO	13,470	0,05	3,77%	10,449	0,04	2,93%
RIFIUTI INGOMBRANTI A RECUPERO	13,470	0,05	3,77%	12,771	0,05	3,58%
RIFIUTI PROVENIENTI DALLO SPAZZAMENTO DELLE STRADE	0,000	0,00	0,00%	0,000	0,00	0,00%
PRODUZIONE TOTALE DI RIFIUTI	360,700	1,43		357,355	1,42	
RIFIUTI PROVENIENTI DA ESUMAZIONI O ESTUMULAZIONI	1,353	0,01	0,38%	0,142	0,00	0,04%
RIFIUTI INERTI (RIFIUTI SPECIALI)	1,700	0,01	0,48%	0,000	0,00	0,00%

PRODUZIONE PROCAPITE RIFIUTI URBANI (KG/AB*GIORNO) **1,42** 0,1% 

➔ RACCOLTE DIFFERENZIATE

	2015		2014	
	KILOGRAMMI	KG/AB*ANNO	KILOGRAMMI	KG/AB*ANNO
CARTA E CARTONE	21.561	31,20	23.121	33,46
VETRO	0	0,00	780	1,13
PLASTICA	0	0,00	0	0,00
ORGANICO	0	0,00	0	0,00
VERDE	0	0,00	0	0,00
LEGNO	0	0,00	0	0,00
METALLI	17.140	24,80	20.550	29,74
RAEE - RIFIUTI DA APPARECCHIATURE ELETTRICHE ED ELETTRONICHE	4.860	7,03	3.500	5,07
PNEUMATICI	360	0,52	650	0,94
STRACCI/INDUMENTI SMESSI	2.190	3,17	2.070	3,00
RACCOLTA MULTIMATERIALE	33.904	49,07	35.029	50,69
OLI E GRASSI VEGETALI	0	0,00	60	0,09
CARTUCCE E TONER PER STAMPA	0	0,00	0	0,00
ACCUMULATORI PER AUTO	500	0,72	790	1,14
OLI, FILTRI E GRASSI MINERALI	0	0,00	0	0,00
PILE E BATTERIE	52	0,08	27	0,04
FARMACI E MEDICINALI	30	0,04	16	0,02
PRODOTTI E SOSTANZIE VARIE E RELATIVI CONTENITORI	0	0,00	0	0,00
SIRINGHE	0	0,00	0	0,00
ALTRI RIFIUTI URBANI DIFFERENZIATI	0	0,00	0	0,00
INGOMBRANTI A RECUPERO	13.470	19,49	12.771	18,48
TOTALE RACCOLTE DIFFERENZIATE	94.067	136,13	99.364	143,80

RACCOLTA DIFFERENZIATA (%) [RD + INGOMBRANTI A RECUPERO] **26,30%** -5,4% 

2015	
➔ COSTO DELL'INTERA GESTIONE DEI RIFIUTI	€ 194.886
TOTALE PROVENTI DA TARSU O TIA	€ 179.772
PROVENTI DELLA VENDITA DI MATERIALI E DI ENERGIA DA RIFIUTI	€ 0
COSTI RELATIVI ALLA RACCOLTA DEI RIFIUTI DI IMBALLAGGIO COPERTI DAL CONAI	€ 0
GRADO DI COPERTURA DEI COSTI	92,2%

COSTO PROCAPITE 2015 (EURO/ABITANTE) **€ 282,03** 8,3% 

COSTO PROCAPITE 2014: € 260,41

PIAZZA CASTELLO 25
25010 - VISANO
TEL: 030-9958812
FAX: 030-9958715

ABITANTI	2.002	COMPOSTAGGIO DOMESTICO:	SI
• N. UTENZE DOMESTICHE	715	TARIFFA:	SI
• N. UTENZE NON DOMESTICHE	166		
SUPERFICIE (KMQ)	11	AREA ECOLOGICA:	SI
• DENSITÀ POPOLAZIONE	178	• INDIRIZZO	VIA SAN GIUSEPPE

WEB:
MAIL:

DATI RIEPILOGATIVI

	2015			2014		
	tonnellate	kg/ab*giorno	%	tonnellate	kg/ab*giorno	%
➔ PRODUZIONE TOTALE DI RIFIUTI URBANI	1.077,465	1,47		1.011,301	1,37	
RIFIUTI DIFFERENZIATI	688,515	0,94	63,90%	628,501	0,85	62,15%
RIFIUTI NON DIFFERENZIATI (FRAZ. RESIDUALE)	125,970	0,17	11,69%	135,960	0,18	13,44%
RIFIUTI INGOMBRANTI A SMALTIMENTO	154,695	0,21	14,36%	143,040	0,19	14,14%
RIFIUTI INGOMBRANTI A RECUPERO	51,565	0,07	4,79%	47,680	0,06	4,71%
RIFIUTI PROVENIENTI DALLO SPAZZAMENTO DELLE STRADE	36,720	0,08	5,26%	56,120	0,08	5,55%
PRODUZIONE TOTALE DI RIFIUTI	1.153,705	1,58		1.061,091	1,43	
RIFIUTI PROVENIENTI DA ESUMAZIONI O ESTUMULAZIONI	350	0,00	0,03%	0,510	0,00	0,05%
RIFIUTI INERTI (RIFIUTI SPECIALI)	75,890	0,10	7,04%	49,280	0,07	4,87%

PRODUZIONE PROCAPITE RIFIUTI URBANI (KG/AB*GIORNO) **1,47** 7,9% 

➔ RACCOLTE DIFFERENZIATE

	2015		2014	
	KILOGRAMMI	KG/AB*ANNO	KILOGRAMMI	KG/AB*ANNO
CARTA E CARTONE	96.650	48,28	121.220	59,77
VETRO	69.070	34,50	72.150	35,58
PLASTICA	29.500	14,74	35.330	17,42
ORGANICO	107.730	53,81	109.020	53,76
VERDE	308.280	153,99	213.030	105,04
LEGNO	52.380	26,16	46.360	22,86
METALLI	15.450	7,72	18.530	9,14
RAEE - RIFIUTI DA APPARECCHIATURE ELETTRICHE ED ELETTRONICHE	5.115	2,55	9.680	4,77
PNEUMATICI	1.110	0,55	1.210	0,60
STRACCI/INDUMENTI SMESSI	0	0,00	0	0,00
RACCOLTA MULTIMATERIALE	0	0,00	0	0,00
OLI E GRASSI VEGETALI	2.420	1,21	900	0,44
CARTUCCE E TONER PER STAMPA	80	0,04	160	0,08
ACCUMULATORI PER AUTO	0	0,00	320	0,16
OLI, FILTRI E GRASSI MINERALI	650	0,32	400	0,20
PILE E BATTERIE	0	0,00	0	0,00
FARMACI E MEDICINALI	80	0,04	140	0,07
PRODOTTI E SOSTANZIE VARIE E RELATIVI CONTENITORI	0	0,00	50	0,02
SIRINGHE	0	0,00	0	0,00
ALTRI RIFIUTI URBANI DIFFERENZIATI	0	0,00	1	0,00
INGOMBRANTI A RECUPERO	51.565	25,76	47.680	23,51
TOTALE RACCOLTE DIFFERENZIATE	740.080	369,67	676.181	333,42

RACCOLTA DIFFERENZIATA (%) [RD + INGOMBRANTI A RECUPERO] **68,69%** 2,7% 

2015	
➔ COSTO DELL'INTERA GESTIONE DEI RIFIUTI	€ 279.369
TOTALE PROVENTI DA TARSU O TIA	€ 275.450
PROVENTI DELLA VENDITA DI MATERIALI E DI ENERGIA DA RIFIUTI	€ 3.931
COSTI RELATIVI ALLA RACCOLTA DEI RIFIUTI DI IMBALLAGGIO COPERTI DAL CONAI	€ 0
GRADO DI COPERTURA DEI COSTI	100,0%

COSTO PROCAPITE 2015 (EURO/ABITANTE) **€ 137,58** 6,0% 

COSTO PROCAPITE 2014: € 129,77

PIAZZA FERRARI 1
25079 - VOBARNO
TEL: 0365-596011
FAX: 0365-596036

ABITANTI	8.103	COMPOSTAGGIO DOMESTICO:	SI
• N. UTENZE DOMESTICHE	3.788	TARIFFA:	SI
• N. UTENZE NON DOMESTICHE	516	AREA ECOLOGICA:	SI
SUPERFICIE (KMQ)	53	• INDIRIZZO	VIA GOISIS
• DENSITÀ POPOLAZIONE	152		

WEB:
MAIL:

DATI RIEPILOGATIVI

	2015			2014		
	tonnellate	kg/ab*giorno	%	tonnellate	kg/ab*giorno	%
➔ PRODUZIONE TOTALE DI RIFIUTI URBANI	3.023,788	1,02		3.007,009	1,00	
RIFIUTI DIFFERENZIATI	2.115,790	0,72	69,97%	2.113,038	0,70	70,27%
RIFIUTI NON DIFFERENZIATI (FRAZ. RESIDUALE)	603,374	0,20	19,95%	611,109	0,20	20,32%
RIFIUTI INGOMBRANTI A SMALTIMENTO	123,288	0,04	4,08%	126,257	0,04	4,20%
RIFIUTI INGOMBRANTI A RECUPERO	41,096	0,01	1,36%	42,086	0,01	1,40%
RIFIUTI PROVENIENTI DALLO SPAZZAMENTO DELLE STRADE	140,000	0,05	4,64%	114,520	0,04	3,81%
PRODUZIONE TOTALE DI RIFIUTI	3.108,999	1,05		3.086,207	1,03	
RIFIUTI PROVENIENTI DA ESUMAZIONI O ESTUMULAZIONI	1,955	0,00	0,06%	5,005	0,00	0,17%
RIFIUTI INERTI (RIFIUTI SPECIALI)	83,256	0,03	2,75%	74,193	0,02	2,47%

PRODUZIONE PROCAPITE RIFIUTI URBANI (KG/AB*GIORNO) **1,02** 2,1% 

➔ RACCOLTE DIFFERENZIATE

	2015		2014	
	KILOGRAMMI	KG/AB*ANNO	KILOGRAMMI	KG/AB*ANNO
CARTA E CARTONE	487.618	60,18	510.699	62,10
VETRO	0	0,00	131.740	16,02
PLASTICA	248.560	30,68	235.040	28,58
ORGANICO	380.080	46,91	379.270	46,12
VERDE	520.517	64,24	549.470	66,81
LEGNO	99.393	12,27	96.063	11,68
METALLI	31.680	3,91	28.518	3,47
RAEE - RIFIUTI DA APPARECCHIATURE ELETTRICHE ED ELETTRONICHE	39.194	4,84	37.695	4,58
PNEUMATICI	3.246	0,40	3.419	0,42
STRACCI/INDUMENTI SMESSI	28.325	3,50	6.790	0,83
RACCOLTA MULTIMATERIALE	273.299	33,73	130.448	15,86
OLI E GRASSI VEGETALI	820	0,10	848	0,10
CARTUCCE E TONER PER STAMPA	91	0,01	120	0,01
ACCUMULATORI PER AUTO	690	0,09	799	0,10
OLI, FILTRI E GRASSI MINERALI	1.041	0,13	939	0,11
PILE E BATTERIE	520	0,06	485	0,06
FARMACI E MEDICINALI	665	0,08	670	0,08
PRODOTTI E SOSTANZIE VARIE E RELATIVI CONTENITORI	51	0,01	25	0,00
SIRINGHE	0	0,00	0	0,00
ALTRI RIFIUTI URBANI DIFFERENZIATI	0	0,00	0	0,00
INGOMBRANTI A RECUPERO	41.096	5,07	42.086	5,12
TOTALE RACCOLTE DIFFERENZIATE	2.156.886	266,18	2.155.124	262,05

RACCOLTA DIFFERENZIATA (%) [RD + INGOMBRANTI A RECUPERO] **71,33%** -0,5% 

2015	
➔ COSTO DELL'INTERA GESTIONE DEI RIFIUTI	€ 919.652
TOTALE PROVENTI DA TARSU O TIA	€ 804.158
PROVENTI DELLA VENDITA DI MATERIALI E DI ENERGIA DA RIFIUTI	€ 35.657
COSTI RELATIVI ALLA RACCOLTA DEI RIFIUTI DI IMBALLAGGIO COPERTI DAL CONAI	€ 0
GRADO DI COPERTURA DEI COSTI	91,3%

COSTO PROCAPITE 2015 (EURO/ABITANTE) **€ 109,09** 1,6% 

COSTO PROCAPITE 2014: € 107,36

VIA MONTE GUGLIELMO 42
25050 - ZONE
TEL: 030-9870913
FAX: 030-9880167

ABITANTI	1.076	COMPOSTAGGIO DOMESTICO:	NO
• N. UTENZE DOMESTICHE	775	TARIFFA:	SI
• N. UTENZE NON DOMESTICHE	51	AREA ECOLOGICA:	SI
SUPERFICIE (KMQ)	20	• INDIRIZZO	VIA A.MORO 3
• DENSITÀ POPOLAZIONE	55		

WEB:
MAIL:

DATI RIEPILOGATIVI

	2015			2014		
	tonnellate	kg/ab*giorno	%	tonnellate	kg/ab*giorno	%
➔ PRODUZIONE TOTALE DI RIFIUTI URBANI	477,766	1,22		505,936	1,27	
RIFIUTI DIFFERENZIATI	236,716	0,60	49,55%	252,026	0,63	49,81%
RIFIUTI NON DIFFERENZIATI (FRAZ. RESIDUALE)	155,450	0,40	32,54%	160,160	0,40	31,66%
RIFIUTI INGOMBRANTI A SMALTIMENTO	64,200	0,16	13,44%	70,313	0,18	13,90%
RIFIUTI INGOMBRANTI A RECUPERO	21,400	0,05	4,48%	23,438	0,06	4,63%
RIFIUTI PROVENIENTI DALLO SPAZZAMENTO DELLE STRADE	0,000	0,00	0,00%	0,000	0,00	0,00%
PRODUZIONE TOTALE DI RIFIUTI	477,766	1,22		505,936	1,27	
RIFIUTI PROVENIENTI DA ESUMAZIONI O ESTUMULAZIONI	0,000	0,00	0,00%	0,000	0,00	0,00%
RIFIUTI INERTI (RIFIUTI SPECIALI)	0,000	0,00	0,00%	0,000	0,00	0,00%

PRODUZIONE PROCAPITE RIFIUTI URBANI (KG/AB*GIORNO) **1,22** -4,2% 

➔ RACCOLTE DIFFERENZIATE

	2015		2014	
	KILOGRAMMI	KG/AB*ANNO	KILOGRAMMI	KG/AB*ANNO
CARTA E CARTONE	53.253	49,49	56.035	51,31
VETRO	79.460	73,85	82.430	75,49
PLASTICA	17.450	16,22	18.880	17,29
ORGANICO	0	0,00	0	0,00
VERDE	35.040	32,57	46.240	42,34
LEGNO	26.890	24,99	23.010	21,07
METALLI	10.230	9,51	12.620	11,56
RAEE - RIFIUTI DA APPARECCHIATURE ELETTRICHE ED ELETTRONICHE	7.947	7,39	7.480	6,85
PNEUMATICI	0	0,00	0	0,00
STRACCI/INDUMENTI SMESSI	5.200	4,83	4.250	3,89
RACCOLTA MULTIMATERIALE	0	0,00	0	0,00
OLI E GRASSI VEGETALI	150	0,14	134	0,12
CARTUCCE E TONER PER STAMPA	36	0,03	46	0,04
ACCUMULATORI PER AUTO	380	0,35	440	0,40
OLI, FILTRI E GRASSI MINERALI	0	0,00	0	0,00
PILE E BATTERIE	300	0,28	181	0,17
FARMACI E MEDICINALI	120	0,11	76	0,07
PRODOTTI E SOSTANZIE VARIE E RELATIVI CONTENITORI	260	0,24	204	0,19
SIRINGHE	0	0,00	0	0,00
ALTRI RIFIUTI URBANI DIFFERENZIATI	0	0,00	0	0,00
INGOMBRANTI A RECUPERO	21.400	19,89	23.438	21,46
TOTALE RACCOLTE DIFFERENZIATE	258.116	239,88	275.464	252,26

RACCOLTA DIFFERENZIATA (%) [RD + INGOMBRANTI A RECUPERO] **54,03%** -0,8% 

2015	
➔ COSTO DELL'INTERA GESTIONE DEI RIFIUTI	€ 158.300
TOTALE PROVENTI DA TARSU O TIA	€ 158.300
PROVENTI DELLA VENDITA DI MATERIALI E DI ENERGIA DA RIFIUTI	€ 0
COSTI RELATIVI ALLA RACCOLTA DEI RIFIUTI DI IMBALLAGGIO COPERTI DAL CONAI	€ 0
GRADO DI COPERTURA DEI COSTI	100,0%

COSTO PROCAPITE 2015 (EURO/ABITANTE) **€ 147,12** 1,5% 

COSTO PROCAPITE 2014: € 144,96

Lino

